

もっとさのを好きになる。

広報

SANO

2

Feb. 2026
No. 361



特集

二十歳のつどい

令和8年佐野市二十歳のつどいが1月11日(日)に市内2会場で開催されました！



二十歳の 特集 つどい

Coming-of-Age Ceremony

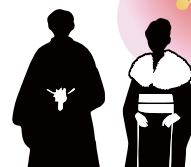

令和8年
佐野市二十歳のつどい

- ▶対象者 平成17年4月2日～平成18年4月1日生まれの方
- ▶該当者数 1,150人
- ▶出席者数 863人

令

和8年1月11日(日)、令和7年度に二十歳を迎える市民を対象に「佐野市二十歳のつどい」が盛大に開催されました。

今年は「田沼」「葛生」の2会場に分かれて式典を実施し、田沼会場の田沼中央公民館、葛生会場の葛生あくとプラザには、合わせて863人の二十歳の皆さんが参加しました。会場では、久しぶりに再会した友人同士で言葉を交わしたり、記念撮影を楽しんだりする姿が多く見られ、晴れやかな雰囲気になりました。今回の特集では、二十歳のつどい各会場の様子を写真で紹介するとともに、高校生プロジェクトsanoteの2期生メンバーが二十歳を迎え、現役メンバーとの対談を通して、これまでの歩みや思いを語ります。





神山 歩己 さん
kamiyama ayuki

二十歳のつどい企画運営委員
葛生会場1部 代表のことば

必死に生きてこそ、その生涯は光り輝く

振り返れば、私たちの学生生活はまさに異例の連続でした。忘れもない6年前の2月末、突然の休校。当時は早めの春休みだと喜んでいた自分が、今思えばいかに浅はかだったか痛感いたします。休校は長期化し、部活動も、先輩方の卒業式も、旧友との別れすら満足に行えませんでした。自分の力ではどうにもならない不条理の前に、初めて無力さを感じた出来事でもありました。再開後の中学3年の1年間も、制約に縛られ、正直なところ不完全燃焼のまま終わったように思えます。

しかし、あの日々は本当に無意味だったのでしょうか。私は、断固としてそうは思いません。仲間と支え合い、限られた状況の中で少しでも良い日々をつくろうと努力した経験は、必ずや私たちの糧となっていると確信しております。

そして今、二十歳を迎えた私たちは人生の岐路に立っています。守られる立場から、自分自身や大切な人を守る立場へと変わろうとしている中、私には大切に行っている言葉があります。それは、織田信長の「必死に生きてこそ、その生涯は光り輝く」という言葉です。

何事にも全力で取り組むことは、決して容易ではありません。しかし、誰もがその可能性を秘めています。自分次第で道は必ず開ける、その思いを胸に、これからも努力を惜しまず、日々を歩んでまいりたいと考えております。

また、私が今日この場に立てているのは、私を大切に育ててくれた家族、多くの学びを与えてくださった先生方、そして温かく支えてくださった地域の皆さまのおかげです。心より感謝申し上げます。この恩に報いるためにも、一層精進してまいります。



20年前はこんなことが...

二十歳の皆さんが生まれた2005年(平成17年)は、こんな出来事がありました。

- 愛・地球博(愛知万博)開催 環境や未来技術に注目が集まる
- 個人情報保護法が全面施行 企業や自治体の情報管理が厳格化
- ネット発の物語を原作としたドラマ『電車男』が社会現象に
- YouTubeが誕生 動画投稿文化が世界的に拡大するきっかけになる
- 『モンスターハンター』シリーズが口コミで人気を広げ、「みんなで集まって狩る」文化が定着

流行語²⁰⁰⁵大賞「想定内(外)」

IT企業ライブドアの代表であった堀江貴文氏の発言をきっかけに広まり、予測できること・できないことを端的に表す言葉として定着しました。

市長から二十歳の皆さまへ

新しく二十歳を迎えられる皆さま、誠におめでとうございます。

皆さまは、晴れて二十歳という人生の節目を迎えられ、これからの輝かしい未来に向けて希望で胸を膨らませていることと思います。また、立派に成長された皆さまの姿に、ご家族や今まで皆さまを支えてくださった方々の喜びもひとしおのことと存じます。

お祝いを申し上げるに当たり、皆さまに「志成」という言葉を贈ります。この言葉は「志ある者、事竟に成す」という中国の故事からきており、強い志を持つ人は、どんな困難にも打ち勝って目標を達成するという思いが込められております。

志とは、必ずしも大きな夢や高尚な目標である必要はありません。人の役に立ちたい、技術を磨きたい、家族を大切にしたい、そうした身近な思いの中にも立派な志があります。その志を大切に、歩み続けることで、皆さま一人一人の人生はより良く形作られていくことでしょう。

皆さまには、それぞれの志を胸に希望に満ちた未来を築いていただきたいと思います。その中で佐野市は、市民一人一人の未来に寄り添い、共に歩んでいけるまちでありたいと考えております。





田沼会場 1部

Tanuma Part1

会場
田沼中央公民館

▶対象者 385人

▶出席者 310人





会場
田沼中央公民館

▶対象者 285人

▶出席者 179人

田沼会場 2部

Tanuma Part2





葛生会場 1部

Kuzuu Part1

会場
葛生あくとプラザ

▶対象者 240人

▶出席者 198人





葛生会場 2部

Kuzuu Part2

▶対象者 240人

▶出席者 176人

会場

葛生あくとプラザ



受け継がれる sanoteens の DNA

卒業生インタビュー

地域活動に全力で取り組んだ sanoteens での日々。その経験は、高校卒業後の進路や人生観にどのような影響を与えたのでしょうか。二十歳を迎えた卒業生をゲストに迎え、現役メンバーがインタビュー！



佐野高等学校 1 年
sanoteens 現役メンバー
広報・SNS グループ所属

熊倉 莉乃 さん

熊倉さん よろしくお願ひします。私は前からボランティア活動に興味がありました。sanoteens は高校入学後にチラシを見て、「自分がイメージしていた活動に近い」と感じ、参加しました。青木さんはどうですか。

青木さん 私も似た感じです。学校外で打ち込めることを探していた時期に、「面白そう」と思って応募しましたね。熊倉さんは、学校でどんな活動をしているんですか。

熊倉さん 中学校の頃は日本語ディベート部でした。現在は S G クラブ 研究班に所属しています。

青木さん 私は、高校時代に英語ディベート部に所属していましたね。今は 2 つの学生団体に所属しています。休日は、アルバイトや友達とご飯に行つて楽しんでますね。

熊倉さん 青木さんは、勉強や活動はどのように両立していましたか。

青木さん 電車通学だったので、移動時間や朝の時間をうまく使っていました。チェック

リストを作りつつも完璧を求めすぎず、ある程度妥協することも大切にしていましたね。この習慣は、大学生活でも役立っています。

熊倉さん 高校生のときに「やっておいで良かった」と思うことはありませんか。

青木さん ボランティア活動と生徒会活動ですね。ボランティアは、推薦入試で地域貢献について具体的に話せて大きな強みになりました。生徒会活動は、仲間と一緒に新しい活動を企画し、時には先生方と意見をぶつけ合うこともありましたが、今では全てが大切な思い出です。ところで、熊倉さんは sanoteens でどんな活動をしているんですか。

熊倉さん いろいろなことを体験させてもらっています。最近は取材をして広報紙の記事も書いています。将来の仕事を模擬体験しているような感覚で、とても楽しいです。青木さんは、sanoteens の活動で印象深い思い出などはありますか。

青木さん 印象深いのは、佐野サービスエリアに置いてあるハイウェイスタンプのデザイン



佐野高等学校卒業
立教大学 2 年
sanoteens 2 期生の中心メンバー

青木 藍花 さん

ンを制作したことですね。みんなで意見を出し合つて、さのまるや佐野らーめん、カタクリの花などをちりばめました。試行錯誤を重ねた経験はとても思い出に残っています。

熊倉さん sanoteens の活動を通して、どんな経験が得られましたか。

青木さん 一番大きかったのは「人とのつながり」ですね。社会人の方と接する機会が多く、初対面の方とどのように距離を縮め、会話をしていくのかを学びました。現在所属している学生団体でも、企業の方と関わる機会がありますが、その土台は sanoteens での活動で培ったものだと思います。

熊倉さん 今日は、いろいろな話を伺えて楽しかったです。二十歳のつどいは、司会を務めるそうですね。頑張ってください。

青木さん ありがとうございます。熊倉さんも高校生活を思う存分楽しんでください。



▲ sanoteens メンバー考案のポーズで撮影しました

佐野市高校生プロジェクト さのていーんず sanoteens



sanoteens とは？

多くの人に「佐野っていいな」を届けるために活動しているグループ。

- ・市の魅力を知ってもらいたい
- ・市の高校生の元気な姿・活躍する姿を見てほしい
- ・市の課題と一緒に取り組む

という目的を持ち、自分たちのやってみたいことを実現しながら、佐野市の魅力発信に取り組んでいます！

▶活動人数 18人（令和7年12月31日時点）

▶活動場所 市役所

▶対象 市内に在住・在学の高校生

活動はみんなで楽しくがモットー！

学校や学年の垣根を越えて、楽しく活動中！

令和7年度活動内容



▲市内飲食店を取材・撮影し、Instagramにてリール動画を投稿しています！



▲イベントでワークショップを実施し、多くの方に楽しんでいただきました！



▲市内在住60歳以上の方を対象にスマホ教室を実施しました！



▲佐野市デジタル地域通貨「さのまるペイ」のデザインを担当しました！



▲高速バスラッピングデザインを考案し、お披露目を行いました！



▲広報さの「まちの話題」一部記事を担当！撮影や文章作成を高校生が手がけました。

新メンバーを随時募集中！

あなたの発想力とひらめきで佐野市を輝かせてみませんか？
高校生の枠を超えたつながりや、地域の人との新たな絆が生まれるチャンスかも！

詳しくは市のホームページをご覧ください。

「佐野っていいな」
を届けよう！！

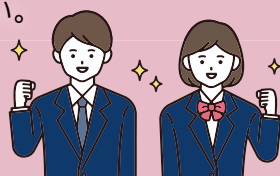

C H E C K

sanoteensの詳細はこちらから！



市ホームページ



Instagram

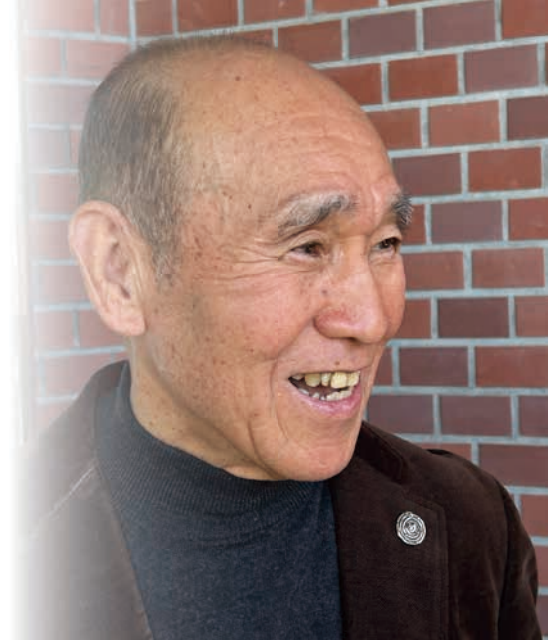

幼

い頃、天明鋳物は高価なものというイメージで全く興味がなかったという藤掛さん。しかし、平成の初め、ふるさと創生1億円事業で芦屋釜の復興に力を入れていた福岡県芦屋町の議員が佐野市を訪問した際、若林鋳造所の若林秀真さんが朗々と天命釜の説明をする姿に感激して以来、公私共に親交を深め、それがきっかけとなり副代表を務めることになったそうです。

佐野市出身の天台宗京都大原三千院・門跡第六十一世門主・故小堀光詮さんともご縁があり、長く親交を深め、2011年3月に藤掛さんの退職を機に何か寄進したいと提案し、佐野市のブランドである天命鋳物の梵鐘を奉納することを決めたそうです。もちろん作者は若林秀真さんです。内側に薬師瑠璃光如来功徳経が鋳込まれた梵鐘は三千院宸殿（本堂に当たる）の回廊に奉納されており、重要な法要の際に

天命鋳物がつないだご縁

キラリ話題の人

藤掛 正男さん

・天命鋳物伝承保存会副代表 山形町



▲平成22年頃の藤掛正男さん（左）、小堀光詮さん（中央）、若林秀真さん（右）

音を響かせるそうです。その響きは大原の大地と佐野の地をつないでいるようにだと、今は亡き光詮さんをしのぶように藤掛さんは穏やかな面持ちで話してくださいました。

「天明鋳物の技を千年先まで伝えるために、また、たくさんの人に受け入れられるように啓発していきたい。そして、若い人のアイデアを生かしていきたい」と天命鋳物伝承保存会の副代表として熱く語る姿に意気込みを感じることができました。

（市民記者 中里聖子）



▲回廊に奉納された梵鐘



ようこそ 市長室からこんにちは！

寒さの中にも、少しずつ春の気配を感じる季節になりました。節分や立春など、暦の上では春を迎える2月。新年に向けて準備を進める方も多い時期ではないでしょうか。

本市も、市民の皆さまの暮らしを支えるため、「物価高騰に対応した支援策」の準備を進めております。

現在、全国的に続く物価高騰の影響で、電気代や食料品など、生活にかかる負担が大きくなっています。そのような中で、本市においては、「おこめ券」の配布ではなく、食料品や生活品の購入など幅広く利用できる地域通貨「さのまるペイ」8千円分を、全市民を対象に給付する方針としました。さらに、現金をチャージして「さのまるペイ」を利用した方へ、利用額に応じたプレミアムポイントも付与いたします。

そして、全国的に話題と

なっている給食費無償化につきまして、本市では国や県と連携しながら市立小学校、中学校および義務教育学校の給食費を無償化し、保護者の皆さまの負担軽減を図ってまいります。

その他、省エネ家電購入支援やネット・ゼロ・エネルギーハウス化支援を継続し、生活者支援に取り組むとともに、温室効果ガスの削減による市内のカーボンニュートラルの促進を図ってまいります。

市民の皆さまの暮らしに安心とゆとりを少しでも感じていただけるよう、これらの取り組みについて詳細を精査し、今月開会の市議会定例会へ関係する予算案を提出いたします。

新年度に向けて寒暖差が激しくなるこの季節は、体調を崩しやすい時期でもありますので、どうぞ体調にはお気を付けてお過ごしください。

佐野市長
金子 裕





武力で平和は守れない 映画上映会「荒野に希望の灯をともし」

12月7日(日)、葛生あくとプラザで「男女共同参画ネットワークさの」の研修会・映画「荒野に希望の灯をともし」の上映会が開催されました。アフガニスタンとパキスタンで、病や貧困に寄り添い続けた中村哲医師の活動を記録したドキュメンタリーです。

上映後には、中村医師の生き様を21年間にわたりカメラに記録し続けた谷津賢二監督のアフタートークがありました。谷津監督は足利市出身で、祖父が佐野で生まれ育ったことから、子どもの頃から佐野にはなじみが深いことや、中村医師は田中正造の名をよく口にしていたこと、アフガニスタンでは子どもや女性どころか人としての人権などなく、生きることが最優先の環境であることなど、谷津監督の誠実なお人柄が伝わるお話は、静かに私たちに響き、豊かな日本に暮らしていることを、あらためて考えさせられる時間となりました。

中村医師が田中正造を尊敬していたことや、中村医師の活動を記録してきた谷津監督が佐野にゆかりがあることを大変誇りに感じました。(市民記者 永倉文子)



- ①映画チラシ
- ②中村医師(左)と谷津監督(右)
- ③谷津監督による講演



「いちご一会、魅力のとちぎ」をテーマに開催 第11回栃木県フェア

1月8日(木)から12日(月祝)まで、イオンモール佐野新都市にて、県内各地の魅力を一堂に集めた「栃木県フェア」が開催されました。

会場には、栃木県が57年連続生産量日本一を誇る「いちご」をはじめとした栃木県産の農産物や特産品の販売、各市町の観光や文化を紹介するブースが並び、多くの来場者でにぎわいました。

栃木県フェアを通して、豊かな自然や食、ものづくりの魅力を身近に感じられる機会となり、県内外に向けた魅力発信の場として大きな盛り上がりを見せました。



イオンモール佐野新都市で同日開催！ 郷土芸能フェスティバル&天明鋳物 PR イベント

1月18日(日)、「第36回佐野市郷土芸能フェスティバル&天明鋳物PRイベント」がイオンモール佐野新都市1階セントラルコート・専門店正面入口前駐車場で開催されました。

郷土芸能と天明鋳物の「佐野で育まれ継承されてきた存在」という共通点を掛け合わせ、市内外の方々に佐野の伝統・郷土文化に触れていただくことを目的に開催されました。

佐野市郷土芸能保存会連絡協議会所属の6団体が郷土芸能を披露し、来場者は佐野の伝統文化に魅了されました。

また、天明鋳物PRイベントでは、天明鋳物の体験型ワークショップが行われ、オリジナル作品を懸命に作り上げる様子が印象的でした。

所得税

市・県民税の申告が始まります

■問合せ

確定申告について ▶佐野税務署 ☎22-4366

市・県民税について ▶市民税課 ☎20-3008

対象

- ・所得税の申告が必要な方
- ・令和8年1月1日時点で、佐野市に住民登録がある方で市・県民税の申告が必要な方

申告が必要か確認しましょう

① 主な収入が公的年金の方

遺族年金・障害年金は除きます

公的年金以外に収入はありますか？

はい

いいえ

公的年金以外の所得は20万円を超えていましたか？

はい

いいえ

結果 C

結果 B

公的年金収入は148万円以下ですか？
(令和8年1月1日で65歳未満の方は98万円)

はい

いいえ

結果 A

医療費控除など所得控除を追加する予定はありますか？

はい

いいえ

結果 A ※2

源泉徴収票に記載された「源泉徴収税額」の金額が0円または空欄ですか？

はい

いいえ

結果 B

結果 C

③ 営業・農業・不動産などの収入があった方

所得金額（収入金額から必要経費を引いた額）が所得控除（所得から差し引かれる金額）より大きいですか？

はい

いいえ

結果 C

結果 B

結果 A 申告の必要はありません ※1 ※2

結果 B 市・県民税の申告が必要です ※3

結果 C 所得税の確定申告が必要です

② 主な収入が給与の方

次のうちいずれかに該当しますか？

- ・本業以外に20万円以上給与あり
- ・勤務先で年末調整をしていない

はい

いいえ

結果 C ※3

給与以外の所得はありますか？

はい

いいえ

給与以外の所得は20万円を超えますか？

はい

いいえ

結果 C

結果 B

医療費控除など所得控除を追加する予定はありますか？

はい

いいえ

結果 A

源泉徴収票に記載された「源泉徴収税額」の金額が0円または空欄ですか？

はい

いいえ

結果 B

結果 C

④ 収入なしの方

親族の誰かの税制上の扶養である（扶養している親族の源泉徴収票にあなたの氏名が記載されている）

はい

いいえ

結果 A ※1

結果 B

※1 所得課税証明の発行や国民健康保険税などの算定に市・県民税申告が必要になる場合があります。

※2 公的年金収入が400万円を超える場合は、確定申告が必要になります。

※3 令和7年中に再就職し、新しい勤務先で前職分も含めて年末調整している方は含みません。

結果 B の方 市・県民税の申告方法

申告書の作成 市ホームページ「市・県民税申告書作成コーナー」で必要事項を入力して作成、印刷ができます。また、住民税額の試算や、ふるさと納税限度額の試算もできます。

申告書の提出 3月16日(月)までに市民税課へ郵送または持参してください。

〒327-8501(住所不要) 市民税課宛

※申告に関する詳しい情報は、市ホームページをご覧ください。



▲市・県民税申告書作成コーナー



▲申告について詳しくはこちら(市ホームページ)

結果 C の方 所得税の確定申告方法

スマホやパソコンからの申告が便利！

申告書の作成 国税庁ホームページ「確定申告書等作成コーナー」からスマホまたはパソコンとマイナンバーカードを利用して自宅からいつでもオンラインで提出ができます。

申告書の郵送先 3月16日(月)までに関東信越国税局業務センターへお送りください。

〒328-8587(住所不要) 関東信越国税局業務センター栃木分室宛

佐野税務署の確定申告会場へ来場する方

▶開設期間 2月16日(月)～3月16日(月)(土日祝日を除く)

▶受付時間 8:30～16:00(入場整理券配付終了まで) ▶相談開始 9:00～

※確定申告会場の入場には、「入場整理券」が必要です。

国税庁LINE公式アカウントからオンラインでの入場整理券の事前発行をお勧めします。

確定申告会場では、マイナンバーカード方式によるスマホ申告を基本としています。

マイナンバーカードと併せてパスワード(①署名用電子証明書用②利用者証明用電子証明書用)が分かるようにしてお越しください。



▲確定申告はこちら



▲マイナポータル連携はこちら



▲国税庁LINE公式アカウント

申告会場での申告方法

会場は非常に混雑しますので、可能な限りe-Taxや郵送での申告をお願いします

市の会場で受け付けできる申告の種類

- 給与、年金、総合課税の配当、個人年金などの確定申告
- 確定申告義務のない営業、農業、不動産所得などの申告
- その他の市・県民税申告

受付方法

- 当日、整理券配布時間内に会場にお越しください。
 - 整理券を配布しますので、整理券に記載された相談時間に再来場してください。
- ※当日の予約上限数を超えた場合は受け付けできません。

市の会場で受け付けできない申告の種類

- 営業、農業、不動産、譲渡、山林所得に関する確定申告
- 畜産に関する申告、青色申告、過年度申告、亡くなった方の確定申告
- 暗号資産、先物取引、FXに関する申告
- 分離課税の配当所得、外国税額控除に関する申告
- 住宅借入金等特別控除の初回申告など

注意事項

- 事前予約や日時の指定はできません。
- 整理券配布開始時刻より著しく早くから並ぶ行為はご遠慮ください。
- 会場には待合スペースはありません。予約時間に合わせて再来場してください。
- 必要書類が不足している場合は申告を受けられません。
- 会場内では係員の指示に従ってください。

各種会場に持参する主なものは、市ホームページをご覧ください。

※申告の内容により必要な書類が異なりますので、ご注意ください。



市の申告会場日程

整理券配布時間内に来場いただかないと、申告相談を受けることはできません。

申告予約上限数に達した場合は、その時点で整理券の配布は終了します。

※申告期間中、市民税課窓口では申告書作成の相談は行いません。

対象町会でない日も来場可能ですが、混雑防止のため指定日の来場にご協力ください

野上・飛駒基幹集落センター、氷室地区公民館

▶整理券配布時間 9:20～14:40 ▶申告相談開始時間 9:40～（正午～13:00は整理券配布のみ）

日時	対象町会	会場
2月13日(金)	御神楽・長谷場・白岩・作原	野上基幹集落センター
2月16日(月)	飛駒	飛駒基幹集落センター
2月17日(火)	柿平・水木・秋山	氷室地区公民館

葛生あくとプラザ、田沼行政センター、勤労者会館

▶整理券配布時間 9:00～15:40 ▶申告相談開始時間 9:20～（正午～13:00は整理券配布のみ）

日時	対象町会	会場
2月18日(水)	葛生東1～3丁目・富士見・中	葛生あくとプラザ 小ホール
2月19日(木)	葛生西1～3丁目・宮下・築地・鉢木・長坂・嘉多山・あくと・山菅・会沢	
2月20日(金)	豊代・牧・仙波	
2月24日(火)	多田・戸奈良・戸室	田沼行政センター 3階会議室
2月25日(水)	栃本	
2月26日(木)	田沼	
2月27日(金)	小中・赤見・出流原・寺久保	
3月2日(月)	石塚・船越	
3月3日(火)	小見・吉水・新吉水・吉水駅前1～3丁目・山越・岩崎	
3月4日(水)	山形・梅園・閑馬・下彦間	勤労者会館 1階会議室
3月5日(木)	植上・寺中・富岡	
3月6日(金)	堀米	
3月9日(月)	若松・天神・浅沼・奈良淵・田之入	
3月10日(火)	久保・相生・高砂・万・伊賀・本・大蔵・朝日・大・大橋・天明・大和・亀井・金屋下・金屋仲・金井上・大祝・金吹・上台・七軒・植野	
3月11日(水)	大古屋・庚申塚・船津川・犬伏上・犬伏中・犬伏下・犬伏新・米山南・関川・町谷・伊勢山・葦川・富士・大栗	
3月12日(木)	田島・君田・馬門・高山・高萩・北茂呂・茂呂山・越名	
3月13日(金)	植下・若宮上・若宮下・伊保内・赤坂・飯田	
3月16日(月)	栄・西浦・鎧塚・黒袴・並木・免鳥・村上・上羽田・下羽田・高橋	

※各施設では申告に関する問い合わせには対応できませんので、施設へは電話をしないようお願いします。ご不明な点は市民税課 ☎20-3008へお問い合わせください。

令和 8 年 4 月 1 日（令和 8 年 6 月検針分以降）から 下水道使用料を改定します

■問合せ 企業経営課 ☎22-1696

下水道事業は、下水道を使用する皆さまからいただく下水道使用料により事業を運営しています。

安定した下水道サービスを維持し、将来にわたり健全な下水道事業の運営を図るため、経費の削減など、経営努力を続けてきましたが、それだけでは対応できない状況にあります。そのため、平成23年に改定して以来据え置いていた下水道使用料を改定し、1立方メートル当たりの単価を平均で約12パーセント引き上げます。

ご負担をおかけいたしますが、ご理解いただきますようお願いいたします。

使用料改定が必要な理由

厳しい経営環境

- ・人口の減少に伴う下水道使用料収入の減少
- ・一般会計（税金など）からの財源補填に頼らざるを得ない経営状況
- ・施設や管路の老朽化や耐震化に伴う更新費用の確保
- ・物価高騰による維持管理費の増加

使用料改定後の請求額の例

2カ月分（税抜き）

家庭の目安	汚水量	改定前	改定後	差額
1人世帯	14m ³	2,000円	2,180円	180円
2人世帯	28m ³	2,800円	3,320円	520円
4人世帯	56m ³	5,760円	6,640円	880円
飲食店など	200m ³	24,000円	28,000円	4,000円

栃木県内自治体との比較

1カ月20m³使用時の下水道使用料（税込み）

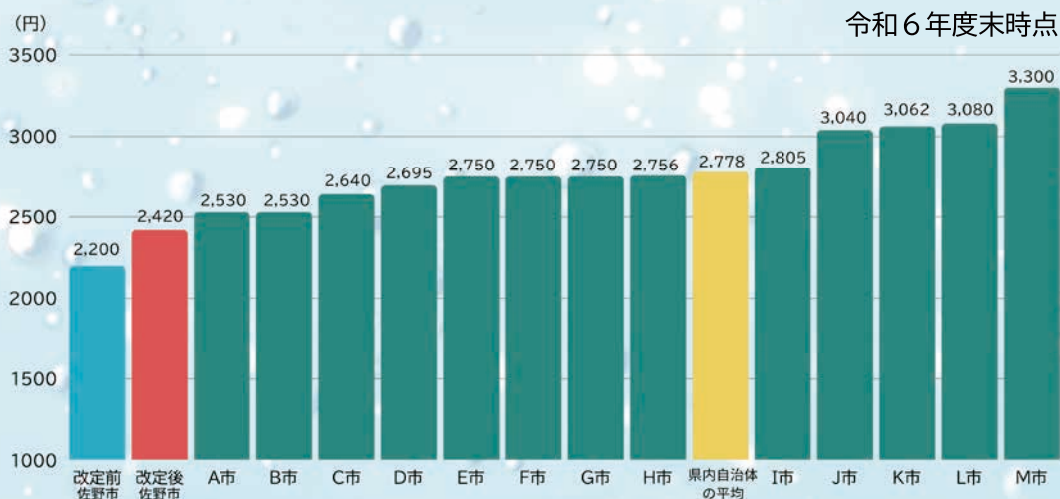

使用料改定についての詳細は上下水道局ホームページをご確認ください。



子育て応援手当

を支給します

問合せ こども課
☎20-3023



物価高の影響を強く受けている子育て世帯を力強く支援し、子どもたちの健やかな成長を応援する観点から、物価高対応子育て応援手当を支給します。

支給内容

- ▶ **支給額** 対象児童1人当たり2万円（1回限り）
- ▶ **支給時期** 初回は令和8年2月26日（木）予定
申請により支給する方は、おおむね1～2カ月後を予定
- ▶ **支給対象児童**
 - ①令和7年9月分の児童手当支給対象児童
 - ※令和7年9月に生まれた児童は10月分
 - ②令和7年10月1日から令和8年3月31日までに生まれた児童
- ▶ **支給対象者** 支給対象児童を養育する父母など（児童手当受給者）
- ▶ **支給方法** 児童手当受給口座か、届出書により届け出た口座に振り込みます。



こんな場合どうなる？



Q 申請は必要ですか？

A 原則、申請は不要です。ただし、以下の①～③に該当する方は申請が必要です。

- ①令和7年10月1日から令和8年3月31日までに生まれた児童の保護者
- ②所属庁から児童手当を受給している公務員 ※手続きについては所属庁にご確認ください。
- ③令和7年10月1日以降に離婚（離婚調停中なども含む）により児童手当の申請が必要になった保護者

Q 引っ越した場合はどうなりますか？

A 9月分の児童手当を支給した市町村から振り込まれます。

Q DV被害により、子どもと共に避難している場合はどうなりますか？

A 避難先の市町村で児童手当の受給者変更の手続きを行っている場合は、今回の手当の支給を受けることができますので、お早めに避難先の市町村にご相談ください。
住民票を動かす必要はなく、配偶者のいる市町村に連絡する必要もありません。

佐野市生涯学習フォーラム「佐野楽」を開催します！

■問合せ 生涯学習課 ☎20-3109

開会式典・基調講演・対談・分科会

- ▶日時 3月7日(土) ①開会式典・基調講演・対談 10:00~12:00
②分科会(第1部) 12:45~14:15 ③分科会(第2部) 14:30~16:00
- ▶会場 田沼中央公民館 大ホール
- ▶内容 ①基調講演:「変わらぬ祈り 変わりゆく時代~地域に誇れる場所を目指す 唐澤山神社~」
佐野由希子さん(唐澤山神社 宮司)、対談:佐野由希子さん×佐野高校SGクラブ唐沢山城班
②分科会(第1部):「ひと」「だれもがしあわせに暮らしていくために」
③分科会(第2部):地域の笑顔を未来へ ~人の「つながり」を意識した事業を目指して~



楽習フェア

- ▶日時 ①ものづくりワークショップなど:3月7日(土)・8日(日) 10:00~16:00
※8日(日)は15:00まで
②ステージ発表:3月8日(日) 10:00~15:00
- ▶会場 田沼中央公民館 大ホール、小ホールなど
- ▶内容 ①書道、つまみ細工、水生昆虫の観察など ②フラダンス、日本舞踊、楽器演奏など

静のアート作品展

- ▶日時 3月7日(土)・8日(日) 10:00~16:00 ※8日(日)は15:00まで
- ▶会場 田沼中央公民館 3階展示室など
- ▶内容 書道、絵画、手芸・工芸などの展示





佐野市食品ロス削減推進取組店 登録制度が始まりました

■問合せ 環境政策課 ☎23-8153

「佐野市食品ロス削減推進取組店登録制度」とは、まだ食べられるのに捨てられてしまう食品(食品ロス)の削減を推進するため、食品ロスの削減に取り組んでいる食品関連事業者を登録し、その取り組みを周知する制度です。スーパーや飲食店などで登録証を見つけたら、身の回りの「食品ロス」について考えてみませんか。



登録方法

① 佐野市食品ロス削減推進取組店
登録申請フォームから申請

▲登録申請フォーム

② 佐野市食品ロス削減推進取組店
登録申請書を提出

申請書は市ホームページ
からもダウンロード可
▲市ホームページ

または

取組店として認められた場合は、登録証(ステッカー)とのぼり旗(希望制)を配布します。店舗の見やすい位置に掲示していただき、食品ロス削減への取り組みを広げていきましょう。



市営住宅の入居者募集

指定管理者(株)ハルプ・エンタープライズ(堀米町1348-5)、建築住宅課(5階)、田沼・葛生行政センターで「募集の案内」を配布しています。

▶住宅名・間取り:

高萩(3DK)、堀米(3DK)、米山(2DK・2LDK・3DK)、奈良洲(3DK)、米山南(3DK)、駅南ハイツ(3DK)

▶家賃:

各住宅それぞれ入居される世帯の収入により決定します。

▶申込資格:

- ・税金などを滞納していない方
- ・単身または同居しようとする親族(栃木県または佐野市のパートナーシップ宣誓制度による証明者も含む)のいる方
- ・公営住宅法に定める収入基準に該当する方
- ・住宅に困窮している方
- ・暴力団員でない方

【申】2/2(月)~13(金)に(株)ハルプ・エンタープライズ

※応募が募集戸数を越えた場合は、公開抽選により入居者を決定

▶2次募集:募集戸数に満たない住宅があった場合は、2次募集を行い、申込順に随時入居者を決定

※入居の際には連帯保証人が1人必要。添付書類などについては「募集の案内」を必ずご確認の上、お申し込みください。

【問】佐野市営住宅等指定管理者(株)ハルプ・エンタープライズ
☎21-6006



介護予防事業の受託者募集

高齢者を対象とした令和8年度の①サービス・活動C(短期集中予防サービス事業)、②一般介護予防事業(シニアクラブなどの団体向け介護予防教室、地区公民館などの介護予防教室)の受託者を募集します。

▶内容:①おおむね3カ月間高齢者へ運動・栄養・口腔などの専門的な指導②運動教室や栄養・口腔・認知症の講話など

▶資格:介護予防についての知識、介護予防に関する何らかの資格などを有する、経験のある専門職

※資格は教室開催の上で妥当なものとする(歯科医師、歯科衛生士、社会福祉士、理学療法士、柔道整復師、栄養士など)。

【申】2/18(水)までに申込書に必要事項を記入の上、郵送または直接いきいき高齢課

☎20-3021



成年後見制度を基礎から学びませんか

弁護士を講師に迎え、成年後見制度の基礎知識から市民後見人の役割までを学べる講演会を開催します。

▶日時:2/19(木)13:30~15:00

▶会場:市民活動スペース(1階)

▶定員:50人(事前申込)

【申】電話(☎20-3021)、メール(chiiki@city.sano.lg.jp)、申込フォームにていきいき高齢課

※市民広場駐車場、地下駐車場または万町駐車場(万町2774-2)をご利用ください。



City Topics

市のお知らせと情報

募 集

普通救命講習Ⅰ・Ⅲ開催

大切な人を、家族を、命を守るため、応急手当ての知識と技術を学びましょう。

▶日時:2/22(日)9:00~12:00

▶会場:

①消防本部

②西消防署北分署

▶内容:AEDを含めた心肺蘇生法、止血法や気道異物除去法などの応急手当て(①成人②小児・乳児)

▶定員:①15人②10人

▶費用:無料

【申】2/1(日)より直接または電話にて

東消防署(☎23-0119)

西消防署(☎25-0119)

北分署(☎62-0119)

【問】消防本部警防課

☎23-9383



「野鳥の観察会」を開催

▶日時:2/28(土)9:30~11:30

※雨天、暴風時中止

▶会場:羽田公園周辺

▶定員:先着40人

※小学生以下は保護者同伴

【申】2/18(水)までに電話にて環境政策課☎20-3013





新しいスタイルの樹木葬で ご縁を結びませんか

新規オープン!

初回限定
30区画

無料分譲

●永代供養付
●墓地使用無料
●年間管理費不要
●宗教・宗派不問
●生前予約可能(夫婦可)

樹木葬~天空の里~(個人墓)

種徳院
〒327-0323
栃木県佐野市戸奈良町962
お問い合わせ 0283-62-0222
<https://www.syutokuin.jp/>

パブリック・コメント(意見公募)を実施します

次の2件について、皆さまの意見を募集します。

第2次佐野市地域公共交通計画(案)

佐野市新モビリティサービス事業計画(案)

▶担当課：交通政策課 ☎85-7303

▶募集期間：2/16(月)～3/19(木) ※必着

▶閲覧場所：交通政策課、市政情報コーナー(市役所2階)、田沼・葛生行政センター

▶閲覧時間：8:30～17:15(土・日曜日、祝日は除く)

※市ホームページでは、期間中常時閲覧できます。

▶提出方法：閲覧場所に備え付けの用紙に必要事項を記入の上、直接、郵送、ファクスまたはメールでご提出ください。また、市ホームページの専用フォームからお申し込みいただけます。

※意見記入用紙は、市ホームページからもダウンロードできます。

▶意見提出：〒327-8501(住所不要) 交通政策課 ☎20-3035 Mail: koutu@city.sano.lg.jp



コーヒーの淹れ方講座

おいしいコーヒーを楽しむための
秘訣や、豆の違いを学びませんか？

▶日時：3/4(水) ①10:00～11:30
②13:30～15:00

▶会場：田沼福祉コミュニティセンター

▶対象：市内在住または在勤の方

▶講師：水谷英晴さん(自家焙煎珈琲処晴れ晴れ店主)

▶定員：①②各先着12人

▶費用：千円(材料費)

☒2/9(月) 9:00から電話にて田沼福祉コミュニティセンター

☎62-7858



足利いのちの電話相談員 (42期生)養成講座生募集

▶日時：5月～令和9年10月の土曜日13:00～17:00

▶会場：マルニ額縁生涯学習センター
またはとちぎ福祉プラザ(宇都宮)

▶対象：職歴、性別、学歴関係なく、
23歳以上で心身ともに健康な方

※詳しくは募集要項をご確認ください。

☒2/28(土)までに電話にて

足利いのちの電話

☎0284-44-2200

(平日15:00～18:00)

栃木のちの電話

☎028-622-7970

(平日9:00～17:00)



女性の再就職相談会

ハローワーク足利マザーズコーナーの相談員が、仕事の選び方、面接の受け方、子育てしながら働く情報などについて相談をお受けします。また、求職申込書のご案内もします。

▶日時：3/2(月) 10:00～12:00

▶会場：南児童館

▶費用：無料

※託児あり(生後6カ月以上で就学前のお子さん)

☒電話または申込フォームにて人権・

男女共同参画課

☎61-1140



佐野店 **OPEN!!** 佐野市 浅沼町

給湯器交換専門店



新店舗オープン記念キャンペーン中!!

給湯器特急便 0120-026-861

ガス・石油
給湯器も
お取り扱い
しています。



でんき・住まい・くらしの
お困り事解決します!!

もちろん家電も 売っております!!



ご注文を受けてから製品発注なので
ご家庭に合うサイズ・部屋の状況など
適した家電のご提案ができます。

購入後のフォローもご安心ください。お気軽にお電話下さい!!

大型店にも負けない地域電器店グループです!!

LD リンクデンキ
LINK DENKI アトム佐野東部店

☎0283-22-6235

受付：9:30～17:30 定休日：日曜日

〒327-0817 佐野市伊勢山町1804

電気工事業者登録：栃木県知事登録第 T20240005 号



女性やシニア対象 合同企業説明・面接会

働き方を選べる地元企業が15～20社程度参加予定です。気になる企業と直接話ができます。会場ではコーディネーターによる相談も可能です。

▶日時：2/19(木) 13:30～15:30

▶会場：小山市立文化センター
(小山市中央町1-1-1)

▶対象：仕事を探している女性やシニアの方など

☎電話(☎028-612-8643)、ファクス (FAX 028-612-8645)、メール (shuroshien@we-tochigi.sakura.ne.jp) または専用フォームにて(株)ワークエントリー栃木事業部

※住所、氏名、年齢、電話番号をお知らせください。



催し

月釜茶会

▶日時：3/15(日) 9:30～15:00

▶会場：万葉の里・城山記念館

▶担当流派：遠藤節仙(佐野市茶華道協会茶道部・大日本茶道学会)

▶茶券：800円

☎万葉の里・城山記念館

☎23-0728



唐沢山城跡保存整備事業 講演会

唐沢山城の城下である根小屋をテーマとした講演会を開催します。

▶日時：3/15(日) 13:30～15:00

▶会場：佐野市総合福祉センター(大橋町3212-27)

▶演題：唐沢山城跡西麓の根小屋から発掘された戦国期の屋敷跡―史跡の調査と保存・活用について―

▶講師：出居博さん(史跡唐沢山城跡保存整備調査指導委員会委員)

▶定員：100人

☎2/2(月) 9:00から

電話または申込フォーム

にて文化財課

☎25-8520



▲根小屋復元イメージ図

とちぎUIJターン 合同企業説明会

県内での就職を考えている学生などと企業(約30社参加予定)とのマッチングの場となる合同企業説明会(オンライン)を開催します。

▶日時：3/4(水) 13:30～15:00

▶対象：令和9年3月卒業予定の学生、UIJターン就職を希望する若年求職者など

☎3/3(火)までに専用フォームにて

(株)ワークエントリー栃木事業部

☎028-612-8643



広告の募集

広報さの

▶広告掲載号：5月号～令和9年4月号

※複数号への申し込みも可能です。

1広告主につき毎号1口に限ります。



市ホームページ

▶広告掲載期間：

申込月の1日9:00～

月末の17:00まで

※4月1日～令和9年3月31日の範囲での月単位掲載。

年間でお申し込みいただくと掲載料が1カ月分割引されます。

☎2/27(金)までに申請書に必要事項を記入の上、関係書類を添えて直接広報ブランド推進課 ☎20-3037



シルバークッキング教室

▶日時：2/17(火) 10:00～12:30

▶会場：佐野日本大学短期大学

▶講師：野中春奈さん

(佐野日本大学短期大学教授)

▶定員：20人

▶費用：千円

▶対象：市内在住の60歳以上の方

▶持ち物：エプロン、三角巾、タオル、上履き

☎2/10(火)までに電話にてシルバー人材センター ☎23-7765

永代供養墓



合同墓(1名様) **10万円**

土・日・祝も
ご見学開催中

宗旨宗派不問
年間管理費不要
生前受付

佐野大仏 観音寺

mail: info@kuyounosato.com
〒327-0015 栃木県佐野市金井上町2237



ホームページ

永代樹木葬



合同墓(1名様) **15万円**

永代五輪供養塔



1基(2名様) **120万円**

管理事務所/供養の郷

東武佐野駅より徒歩8分 佐野駅より関東バス「佐野駅西口」バス停下車すぐ

☎ **0283-25-8535**

永代樹木葬なら
ペットと一緒に
入れる区画ございます

お知らせ

マイナンバーカード
・電子証明書の有効期限

マイナンバーカードの有効期限が切れると、本人確認書類やマイナンバー確認書類として利用できなくなります。また、マイナンバーカードに搭載された電子証明書の有効期限が切れると、マイナ保険証や証明書コンビニ交付サービスなどの利用ができなくなります。

いずれも有効期限通知（転送不可）が発送され、有効期限の3カ月前から下記の名窓口にて更新手続きができます。詳しくは市ホームページをご覧ください。

☎市民課（マイナンバーカード専用）

☎85-7056

佐野新都市行政サービスセンター

☎25-8852

田沼行政センター

☎61-1120

葛生行政センター

☎86-4713

マイナンバーカード窓口の
休止について

全国的なシステムメンテナンスのため、次の日時はマイナンバーカードのお手続き（申請・交付・電子証明書更新・暗証番号再設定・継続利用・券面変更・在留期間更新に伴う有効期間変更申請など）はできません。

▶日時：2/22(日) 9:00～13:00

（第4日曜日）

※マイナンバーカードのお手続き以外の取扱事務については市ホームページなどでご確認の上、ご来庁ください。

※佐野新都市行政サービスセンターの休業日です。

☎市民課 ☎20-3016

運気上昇！
早春スタンプラリー

干支「午」や新年・春にまつわるおめでたい作品・資料・図書が展示されています。

全館制覇された方（先着40人）に、すてきなプレゼントを差し上げます。

▶期間：2/7(土)～2/28(土)

▶参加施設：吉澤記念美術館、葛生化石館、葛生伝承館、葛生図書館

☎葛生化石館 ☎86-3332

まちなか回遊
スタンプラリー開催中！

まちなかの店舗でおいしいグルメを楽しみながら、スタンプを集めてみませんか。各店舗でスタンプを3つ集めると景品応募可能です。ぜひご参加ください。

▶期間：2/28(土)まで

☎まちなか回遊スタンプ

ラリー事務局

☎23-8426

人権講演会
映画のつどい

▶日時：2/28(土) 13:30～
（13:00～開場）

▶会場：葛生あくとプラザ

▶内容：映画「せかいのおきく」の上
映会（字幕あり）

▶定員：500人（申込不要）

▶費用：無料

▶主催：部落解放同盟佐野市協議会、
佐野市部落解放交流会

☎人権・男女共同参画課

☎61-1140

脳科学×医療×ソーシャル
ワーク講演

▶日時：3/7(土) 13:30～16:00

▶会場：佐野市中央公民館

▶定員：先着250人 ▶費用：無料

▶内容：①講演「誰もがもつ脳の成長
と可能性」②座談会「子どもから大
人まで、上手に脳を活かすために」

▶講師：①恩蔵絢子さん（脳科学者）
②柳川悦子さん（医師）、恩蔵絢子
さん（脳科学者）、永島徹さん（ソ
シャルワーカー・ナビゲーター）

☎いきいき高齢課

☎20-3021



「さのまるペイ」の利用について

☎問合せ 産業政策課 ☎20-3040

プレミアムキャンペーンのポイント利用期限について

2月28日(土)をもって、保有しているチャージ分を含む全てのポイントが失効します。ポイントの残高をご確認の上、**必ず期限内にご利用ください。**
なお、ポイント残高の確認方法については市ホームページをご覧ください。
※失効したポイントの払い戻しは一切できません。

⚠「さのまるペイ」は今後も活用します。
カードの破棄やアプリの削除はしないようご注意ください。



工業用ミシン 無料回収します！



ミシン本体は海外で再利用されます

モーター・足・天板は形を変えてリサイクル！

特殊ミシン・古いモデル・壊れていても・2階にあってOK!

安心の実店舗型リサイクルショップです

リサイクルマート MEGA ドン・キホーテ 桐生店

店舗：桐生市永楽町 5-10
本社：足利市栗鹿町 746-3

☎0277-43-7888



個人墓
樹木葬

Google Map

永代
供養墓

25万円から

将来に
負担のない選択

樹木葬・永代供養墓

佐野百観音 宗旨宗派不問 佐野市犬伏上町1892

台元寺 TEL 0283-23-0141

不妊・不育症治療費助成

▶**期間**：原則として不妊・不育症治療を受けた日から、その日の属する年度内

▶**対象**：不妊・不育症治療を受けた方で、市内に1年以上住民登録をしており、市税を滞納していないご夫婦
※やむを得ない事由で、期間内に申請ができない場合は、こども家庭センターにお問い合わせください。

問こども家庭センター ☎85-7317

ハローワーク佐野が 移転します

ハローワーク佐野（佐野公共職業安定所）は、2月24日（火）から新庁舎での業務を開始します。

▶**新庁舎所在地**
万町2779-1

※庁舎移転に伴う電話番号の変更はありません。

※現庁舎での業務は、2月20日（金）までです。

問ハローワーク佐野 ☎22-6260

分電盤・給湯器などの 無料点検に注意！

無料点検と言って業者から電話があり、業者が訪問して別の家電の配線や配管の付け替え工事などを契約させられる案件が増えています。

訪問を承諾する前に、設置業者や現在の契約先事業者かどうか必ず確認しましょう。困ったときは早めに消費生活センターにご相談ください。

問消費生活センター ☎20-3015
（平日9:00～16:00）

消費者ホットライン

☎（局番なし）188

令和8年度家庭ごみ 収集カレンダーを配布

広報さの3月号と同時に配布します。

3月2日（月）以降は、みかもクリーンセンター、葛生清掃センター、市役所総合案内および田沼・葛生行政センターでも受け取れます。

なお、3月1日（日）からは市ホームページからダウンロードできます。

また、市公式LINEやごみ分別アプリ「さんあ〜る」ではごみ出し通知機能があるほか、分別方法を閲覧できますので、ぜひご活用ください。

問環境政策課 ☎23-8153



▲さんあ〜る



▲市公式LINE

日本赤十字社活動資金募集 のお礼

赤十字社運動月間における活動資金募集では、市内の町会、事業所、学校など多くの方々のご協力をいただき、合計9,390,293円（令和8年1月15日時点）となりました。誠にありがとうございます。

お預かりした活動資金は、日本赤十字社が行う災害時の救護派遣や献血事業、市内で発生した火災などの応急救護活動の際に活用させていただきます。

なお、活動資金募集は年間を通して行っておりますので、引き続きご協力をお願いします。

問社会福祉課 ☎20-3020

国民年金保険料は前納すると 割引になります



国民年金保険料は、6カ月分・1年分・2年分を前納すると割引になります。来年度前納の初回取り扱い日は4月30日（木）です。

口座振替・クレジットカードによる納付を希望する場合は、事前の手続きが必要です。金融機関などにある専用の申込用紙に記入し、金融機関または栃木年金事務所へ提出（郵送可）してください。4月30日（木）に前納するための提出期限は2月末日ですので、手続きはお早めをお願いします。

詳しくは、日本年金機構のホームページをご覧ください。

問医療保険課 ☎20-3019

栃木年金事務所 ☎0282-22-4131

参考 令和7年度の割引額

割引額比較表	割引額（単位：円）		現金納付との差
	口座振替	現金納付	
早割（当月未振替）	60	—	口座振替のみ
6カ月前納	1,190	850	340円お得
1年前納	4,400	3,730	670円お得
2年前納	17,010	15,670	1,340円お得

※来年度の割引額は今後決定されます。

※クレジットカードによる納付の割引は現金納付と同額です。

愛するペットと
いっしょに眠る

ペット専用も
あります

『家族としっぽ』樹木葬墓地 30 限定区画

ぜひ一度ご覧になって下さい。見学は自由にできます。（10:00～16:00）

所在地 足利わたらせの郷 樹木葬墓地併設 足利市川崎町2262 ☎0120-008-952 セレモニー千代田 樹木葬事業部

水道の凍結にご注意ください

寒い日が続くと、水道管や蛇口が凍結しやすくなり、水が出なくなるだけでなく、凍結による破損事故により、修理に高額な費用がかかってしまうことがあります。水道管にも冬支度をして寒さから守りましょう！

☎上下水道局企業経営課

☎22-1696

菜の花忌

司馬遼太郎生誕103年「菜の花忌」

▶日時：2/11(水祝) 10:00～

▶会場：植野地区公民館2階ホール

☎「菜の花忌」実行委員会委員長
大肚芳江 ☎23-5323

狩猟期間が延長されています

3月15日(日)まで狩猟期間が延長されています。狩猟者は法令を遵守し、事故防止に努めてください。登山や作業などで山に入る方も次のことに気を付けましょう。

①オレンジ色など、目立つ色の服装を心掛けましょう（白いタオルなどはシカのお尻と間違えられやすいので注意）。

②周囲に人がいることを気付かせるために鈴やラジオを携帯しましょう。

③銃声のする方向には近づかない。

④休日は狩猟者が大勢入山しますので、特に注意してください。

⑤わなをかけていることを知らせる注意標識がある場所には、近づかない。

☎農山村振興課 ☎61-1163

住民主体による訪問型サービス実施団体の募集

市では、介護予防・日常生活支援総合事業のサービスとして、NPOやボランティアなどの住民が主体となって活動する「住民主体による訪問型サービス(介護予防・生活支援サービス)」の提供を支援しています。日常生活の困りごと（外出支援、掃除、電球の交換など）を地域の住民同士で解決しませんか。現在市では3つの団体が活動中です。

☎いきいき高齢課 ☎20-3021

佐野シニアクラブ連合会 作品展

シニアクラブ会員が丹精を込めて創作した作品を展示、発表します。

▶日時：2/25(水)～27(金)

9:30～16:00

※2/27(金)は12:00まで

▶会場：市民活動スペース

▶内容：書、絵画、彫刻、手芸など

▶費用：無料

☎いきいき高齢課 ☎20-3021

行政書士による 市民公開講座

栃木県行政書士会佐野支部が相続・遺言に関する市民公開講座と無料相談会を開催します。

▶日時：2/28(土)

講座：13:30～14:45

相談会：15:00～16:30

▶会場：市民活動スペース

▶費用：無料

※事前申し込み不要、1人30分程度

☎栃木県行政書士会

☎028-635-1411

市民生活課 ☎20-3014

秋山川の河川工事に伴う交通規制について

秋山川の河川工事のため、下記の期間が終日通行止めとなります。大変ご迷惑をおかけしますが、迂回へのご協力をお願いいたします。

交通規制

▶規制期間 2月2日(月)～5月28日(休)

▶規制区間  部分

☎栃木県安足土木事務所整備第二課 ☎0284-41-1220



MUSBELL

うちの子も **結婚** できました!

お気軽にご連絡ください

独身のお子様の結婚相談

マル適マークCMS取得 ムスベル株式会社

結婚相談所 ムスベル小山

小山市駅東通り1-21-7 KM-4ビル2階

☎0120-138-026

通話料無料 営業時間: 10時～19時 定休日: 第2・第4水曜日

社長のYOU

代表取締役 カヤオナル

解体工事

富士産業株式会社

0276-30-6054

「募集」「催し」「お知らせ」など暮らしに役立つ情報をお届けします。

令和 7 年度佐野市表彰

■問合せ 秘書課 ☎20-3006

市の政治、経済、文化、社会、その他各方面にわたって市政振興に貢献し、または模範と認められる行為があった方々を表彰しました。

功労表彰 39人(功績順または五十音順) ※敬称略

第3条第1項第2号該当(8年以上、次の役職を務められた方)

市議会議員	高橋 功	金子 保利	春山 敏明	飯田 昌弘	小暮 博志
	鈴木 靖宏	田所 良夫	木村 久雄	横井 帝之	

第3条第1項第4号該当(12年以上、次の役職に従事された方)

公平委員会委員	清水 武治
農業委員会委員	澁江 修身

第3条第1項第5号該当(12年以上、次の役職に従事された方)

情報公開・ 個人情報保護審査会委員	荘司 円香				
景観審議会委員	金子 重雄				
生涯学習推進協議会委員	小倉 徳次	西村 美東士			
社会教育委員	神山 久夫	川久保 雅司	勅使川原 藤江		
環境衛生委員	石川 兼吉	新里 幸雄			
民生委員・児童委員	落合 節子	加藤 文子	金子 清江	石澤 和枝	島田 誠
	須佐 俊彦	鈴木 さかえ	高實子 智子	戸恒 恵子	矢口 正博
	矢澤 愛子	山根 秋子			
人権擁護委員	加藤 清	富岡 律子			
行政相談委員	浅野 恒雄	中里 聖子	細谷 聖枝		

第3条第1項第5号該当(15年以上、次の役職に従事された方)

統計調査員	三木 勝美
学校医	竹石 美智雄

德行表彰 2人(寄付受入順) ※敬称略

第4条第2号該当(一定額以上の金品を市に寄付された方)

遠藤 榮	石井 琢朗
------	-------

勤労表彰 133人(五十音順) ※敬称略

第5条第1項該当(20年以上、市消防団員として従事された方)

市消防団員									
青木 正広	秋山 義勝	阿部 浩之	安部 幹也	荒居 進	新井 隆宏	新井 宣孝	荒井 久雄		
新井 宏	有留 憲之	飯田 純仁	飯塚 三治	五十嵐 一夫	石井 信行	石居 宏之	石川 順一		
板橋 隆浩	稲田 健	岩崎 征司	岩地 一浩	上田 正志	鶴澤 信浩	大賀 紀文	大沢 正明		
大島 勝雄	大月 一男	大月 聖	岡田 欽也	奥住 寿資	尾崎 充	小野 晃児	小野 崇		
影山 秀和	金井田 貴	亀山 欣友	川上 忠志	川路 竜一	川田 清隆	北村 俊野	木村 勇		
木村 孝	熊倉 政則	栗田 光夫	黒田 周太郎	小久保 はるか	小島 健佑	小林 亮寛	小林 茂行		
小林 猛志	小林 恒幸	齊藤 道夫	酒井 郁夫	酒井 優一	坂下 和史	佐久間 正和	提箸 圭一		
提箸 崇	佐藤 恵一	篠崎 英之	芝宮 徹	芝宮 寛	島田 勉	島田 聖之	須藤 哲也		
須永 浩也	関口 順一	関塚 学	関根 和憲	関根 政芳	相馬 久雄	高久 幸夫	高實子 一		
高瀬 昇	高橋 孝市	高橋 智徳	高橋 浩志	高橋 宏行	高橋 幸雄	立川 義高	田所 智司		
田中 節朗	谷 和文	谷 賢紀	田村 光広	田村 佳宏	土澤 雅洋	勅使川原 敦	戸叶 雅幸		
永井 和彦	長島 孝幸	長島 幹佳	沼岡 茂樹	野尻 貴征	野村 浩	早川 和己	早川 貴司		
早川 拓也	平澤 秀人	廣瀬 和克	廣瀬 隆寛	福田 文明	福田 康裕	藤川 博史	藤田 貴彦		
堀越 重信	前出 恭司	前原 史	増田 英治	松田 祥治	丸山 利夫	丸山 徳友	三浦 克久		
宮崎 淳	宮澤 和巳	茂木 正明	本島 賢	森 久仁彦	柳 亮太	柳澤 聡志	山崎 進		
山崎 洋介	山地 章夫	山中 武	山根 久弥	山根 康伸	山野井 健	山本 浩之	山本 芳弘		
湯沢 浩一	湯沢 康裕	横田 誠	横塚 淳一	渡邊 洋行					

初心者・未経験大歓迎！かけっこ短期教室

「走るのが速くなりたい！」「正しい走り方を学んでみたい！」と思う子どもたちの力になります！
楽しみながら走り方を学べる小学生対象教室です。

- ▶日時 水曜日の部：2月4日、11日、18日、25日（16:00～17:30）
土曜日の部：2月7日、14日、21日、28日（10:00～11:30）
- ▶会場 清酒開華スタジアム（佐野市運動公園 陸上競技場）
- ▶対象 小学生 ▶費用 各曜日5千円 ▶定員 各曜日30人
- 申込・問合せ 電話にて佐野市運動公園 ☎25-0403



詳しくは▶



市民ゴルフ 田沼支部大会

- ▶期日 3月24日（火）
- ▶会場 太平洋クラブ佐野ヒルクレストコース
- ▶プレー費 11,500円（税込み）※昼食代含む
- ▶参加費 1,500円
- ▶定員 先着38組152人
- ▶競技方法 ペリア方式・ハーフコンペ
- 申込 電話または直接
太平洋クラブ佐野ヒルクレストコース
☎62-8000

市民ゴルフ 葛生支部大会

- ▶期日 3月25日（水） 8:00～
- ▶会場 唐沢ゴルフクラブ三好コース
- ▶プレー費 6,600円（税込み）※昼食代別
- ▶参加費 1,500円
- ▶定員 先着25組100人
- ▶競技方法 ペリア方式・ハーフコンペ
- ※18Hプレーし、前半ハーフスコアをナビ入力
- 申込 2月25日（水）10:00～ 電話にて
唐沢ゴルフクラブ三好コース ☎62-4111

佐野市・佐野市スポーツ協会共催 わんぱくスキー教室参加者募集！

- ▶期日 3月1日（日） ▶会場 エーデルワイススキーリゾート（日光市）
- ▶対象 小学4年生～中学生 ▶定員 先着30人
- ▶費用 千円（当日払い）※リフト券、昼食代、レンタル品などは自己負担
- 申込 申込フォームにてスポーツ推進課 ☎20-3049



申込フォーム▶

平日 早朝営業始めました！

平日 **7:00～22:00**

（土・日・祝）
4月～11月 **6:00～22:00**
12月～3月 **7:00～22:00**



大井ゴルフセンター 田沼

〒327-0323 佐野市戸奈良町 535 TEL/FAX. (0283) **62-3122**

生活圏を脅かす 害獣・害鳥・害虫 の問題を解決する



戸建・ビル・アパート・マンション・工場・倉庫などなど

お気軽にご相談下さい！

株式会社鳥獣対策所

佐野市上台町2082-6 ウメサワハウス上台A棟
☎ 0283-80-9929
<https://www.cyojyu.net/>

「工業と絵画」展 開催記念

「鉱山・工場見学ツアー」

石灰石鉱山の発破の様子や、石灰工場を見学します。最後に美術館で、「アートリンクとちぎ2025 工業と絵画」展をご覧ください。

▶日時 2月26日(木)、3月6日(金) 各日10:00～17:00

▶集合場所 吉澤記念美術館

▶内容 吉澤石灰工業㈱の鉱山発破および工場見学、吉澤記念美術館・葛生化石館の観覧

▶定員 各日14人(中学生以上、18歳未満は保護者同伴) ※先着順

▶費用 一般2500円、学生2000円(昼食代、保険代、美術館観覧料)

※昼食はそばとなります。原材料にえび、そば、小麦、卵などを含みます。

▶服装 歩きやすい靴、汚れてもいい服装

■申込 2月6日(金) 9:00～申込フォーム、電話(☎86-2008)または直接吉澤記念美術館

※見学時に階段の昇降と10分程度の徒歩移動があります。車で山道を通りますので、

車酔いにご注意ください。また、天候などの状況により、内容が変更または中止となる場合があります。



新しい世界を広げてみませんか？



▲申込フォーム

楽習講師企画講座

大人のためのストーリーテリングおはなし会

「腰折れすずめ」「マカトのたから貝」「鳥取の布団」など、世界のおはなし5話を語ります。

▶日時 2月15日(日) 13:30～15:00

▶会場 城北地区公民館1階ホール

▶対象 小学生以上

▶講師 たぬま素話の会

▶定員 先着30人 ▶費用 無料

▶持ち物 飲料水(水分補給用)

将棋を楽しみましょう

お子さんから高齢の方まで一緒に将棋を楽しみましょう。

▶日時 2月21日(土)、3月7日(土)、14日(土)、21日(土)、28日(土) 各日9:00～11:00

▶会場 市民活動スペース(1階)

▶講師 竹内宏治さん

▶定員 先着30人 ▶費用 無料

▶持ち物 筆記用具

申込方法

電話またはメールにて生涯学習課にお申し込みください。

☎20-3109 Mail s-gakusyu@city.sano.lg.jp

図書館だより



佐野図書館 開 9:00～19:00 (休) 月曜日 ☎22-1833

田沼図書館 開 9:00～18:00 (休) 火曜日 ☎61-1136

葛生図書館 開 9:00～18:00 (休) 月曜日 ☎86-3416

電子図書館をご利用ください

電子図書館とは、パソコン、タブレット、スマートフォンなどの端末を使って、24時間いつでもどこでも電子書籍を楽しめる、インターネット上の図書館です。



▲詳しくはこちら

佐野・田沼・葛生

佐野市図書館合同展示

R293美術展～地域に美術の種をまく～

R293美術展ワークショップ・作家作品展示

3月11日(木)から葛生あくとプラザで始まるR293美術展の開催に先立ち、ワークショップで制作した作品や作家作品の展示、関連図書とブックリストの設置をします。

(協力:葛生あくとプラザ・R293美術展実行委員会)

▶期間 佐野: 3月4日(木)～3月25日(木)

田沼・葛生: 2月5日(木)～3月25日(木)

佐野

天明鋳物で卒業制作 佐野市立天明小学校

佐野市の伝統工芸「天明鋳物」を用いて、天明小学校6年生が制作した卒業作品を展示します。

▶期間 2月1日(日)～2月24日(火)

▶場所 佐野図書館2階 展示スペース

葛生

「工業と絵画」展特別講演会・葛生図書館講座

テクノスケーブ
「砥都・葛生の産業景観を探る」

『日本の砥都:石灰石が生んだ産業景観』(創元社、2017年)の著者が、葛生の景観の魅力について国内外のさまざまな事例と共に分かりやすく語ります。

▶日時 2月28日(土) 13:00～14:30

▶会場 葛生地区公民館ホール

▶講師 岡田昌彰さん(近畿大学教授)

▶定員 先着70人

■申込 電話または直接葛生図書館



郷土博物館

(料) 無料 ☎22-5111

(開) 9:00~17:00 (休) 毎週月曜日

収蔵資料展

「くらしのうつりかわり」
～古い道具と昔のくらし～

昔の生活で使用された
民具を中心に展示します。
懐かしいレトロな世界を
ご覧ください。

▶会期 3月1日(日)まで
※2月23日(月・祝)は開館

ミニ展示

「大日本帝国憲法発布式と田中正造」

2月11日の建国記念の日は、明治22年
に大日本帝国憲法発布式が行われた日です。
この発布式には田中正造も出席しており、
招待状など貴重な資料を公開します。

▶会期 2月3日(火)～3月1日(日)
▶休館情報 2月12日(木)、2月24日(火)

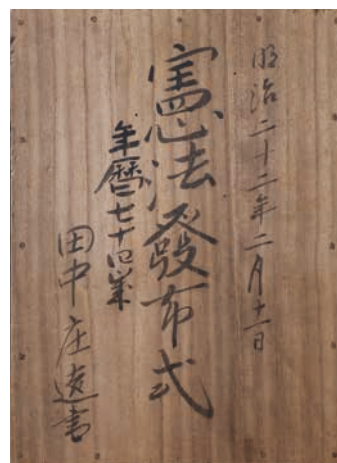

▲憲法発布式 招待状 桐箱

葛生化石館

(料) 無料 ☎86-3332

(開) 9:00~17:00 (休) 毎週月曜日

「第20回新着標本展」開催中！

日本を代表する鉱山の一つ、岐阜県の神岡鉱山の石と、
栃木県を代表する足尾銅山の石を紹介しています。ま
た、栃木県内産の化石や近隣県の化石も展示します。

▶会期 5月10日(日)まで
▶休館情報 2月12日(木)、2月24日(火)
※2月23日(月・祝)は開館



▲貝化石（栃木県産）



▲方鉛鉱（岐阜県産）

葛生伝承館

(料) 無料 ☎84-3311

(開) 9:00~17:00 (休) 毎週月曜日

「雛人形展」を開催中

さまざまな時代の雛人形や、雛祭りに関する浮世絵・
土鈴などを多数展示します。春の訪れを感じてください。

▶会期 3月8日(日)まで
▶休館情報 2月12日(木)、
2月24日(火)
※2月23日(月・祝)
は開館



▲雛人形

吉澤記念美術館

(料) 一般520円ほか ☎86-2008

(開) 9:30~17:00 (休) 毎週月曜日

アートリンクとちぎ2025

「工業と絵画」

栃木県立美術館のコレクションによる展覧会です。
近代日本画・洋画・版画を展示します。

▶会期 1月24日(土)～
3月8日(日)
▶休館情報 2月12日(木)、
2月24日(火)
※2月23日(月・祝)
は開館

▲鈴木賢二《益子焼菓がけ之図》
1956年、栃木県立美術館所蔵人間
国宝

田村耕一陶芸館

(料) 無料 ☎22-0311

(開) 9:00~17:00

「モノトーンとカラフル」

田村耕一は、茶色や
黒だけのものから、
赤や白など多くの色が
使われるものまで、
多彩な作品を作りました。
田村作品の「色」と
技法やデザインとの
関係に注目します。

▶会期 3月1日(日)まで



▲かたくり文輪花大皿

令和7年度 栃木県里親制度説明会

説明会に参加してみませんか？

「里親」とは、子どもを温かい愛情と正しい理解をもって
自らの家庭へ迎え入れ、その成長をサポートし、養育する人のことです。
栃木県では養育里親を「とちのきフォスター」と愛称をつけて広めています。
まずは、里親制度について知ることから始めてみませんか？

- ▶日時 2月21日(土) 13:30～
- ▶会場 きららの杜とちぎ蔵の街楽習館 4階講義室
- ▶対象 県内在住の方、里親制度にご興味のある方
- 申込・問合せ 電話にて里親支援センターTFC ☎028-612-6970



家庭教育推進講座「わくわく子育て教育」ワークショップ

「"Story Time"親子で絵本の読み合い遊びをたのしもう」

絵本から感じるイメージや表現を親子で共有するワークショップを通して、
豊かな心の育み方を学びましょう。

- ▶日時 2月28日(土) 13:30～15:00 (受付13:00～)
- ▶会場 城北地区公民館 ホール
- ▶対象 4歳～8歳程度のお子さんとその保護者
- ▶講師 石川由美子さん(宇都宮大学共同教育学部教授)
- ▶定員 15家族40人程度 ※先着順 ▶費用 無料
- 申込 2月2日(月)～2月24日(火)に申込フォームまたは電話にて
生涯学習課 ☎20-3109



▲申込フォーム



ブックスタート ボランティア募集！

「ブックスタート」とは、赤ちゃんの保護者が
“絵本を介してゆっくり心触れ合うひとときを持つきっかけ”を作る活動です。
9カ月児健康診査で、絵本の読み聞かせなどの活動を実施しております。
ブックスタートボランティアに関する説明会を開催しますので、
ご興味のある方はぜひご参加ください！

- ▶日時 3月3日(火) 13:30～15:30
- ▶会場 大会議室B (6階)
- ▶対象 市内在住の方、ブックスタートボランティアにご興味のある方
- 申込 2月20日(金)までに電話にてこども家庭センター ☎85-7317



老後資金

教育資金

介護・相続

新NISA

iDeCo

漠然とした将来のお金の不安…

ファイナンシャルプランナーに相談してスッキリ！

お問い合わせ・ご相談

株式会社 LIFE WIZ

埼玉県上尾市上1192-5 ☎048-606-4787

埼玉県を中心に、各地で
マネーセミナー開催中！



子育て・教育の相談

育児相談

- ▶対象 未就学児とその保護者
- ▶日時 2月18日(水) 9:30~11:00
- ▶会場 市保健センター
- 問合せ こども家庭センター ☎85-7317

教育相談

- ▶日時 月~金曜日 8:30~17:00
- ▶会場 教育センター
- 問合せ 教育センター ☎20-3048

教育相談会

- ▶日時 2月27日(金) 8:30~17:00
- ▶会場 教育センター
- 問合せ 教育センター ☎20-3048

子育て支援センター

ぴよぴよルームあさぬま・たぬま

- ▶利用時間 月~金曜日
- ① 9:30~12:00
- ② 13:00~15:30
- ※要予約 ①②あさぬま8組、たぬま5組
- 2月のイベント(10:30~開始) ※要予約
- あさぬま
- 2月18日(水) 音楽えほんであそぼう
- 2月26日(木) ベビトレヨガ
- たぬま
- 2月6日(金) おはなし会
- 2月10日(火) ヒヨコマめコンサート
- 申込 「こども★みらいナビ」予約システムサービスより
- ※今月から予約方法が変わりました

子育て支援 / まちなかプラザ「ゆめぼけっと」

- ▶利用時間 9:00~17:00
- (一時預かり保育は16:00まで)
- 2月のイベント ※要予約
- 2月10日(火) 11:00~ おはなしタイム
- 2月18日(水) 10:30~ 誕生会
- 2月20日(金) 10:30~
- 講習会「こどもの事故の対処法」
- 2月25日(水) 10:30~ 親子教室「ひなかざりを作ろう」

ママパパ学級

事前予約が必要です

- ▶対象 妊娠中の方とご家族
- ▶内容 妊娠中の生活やパパの妊婦体験など
- ▶期日 2月6日(金)
- ▶時間 9:30~12:00 (受付 9:15~9:30)
- ▶会場 市保健センター
- 問合せ こども家庭センター ☎85-7317



児童館子育て教室

休館日=毎週日曜日、第3土曜日、国民の祝日

乳幼児のいる子育て中の親子が気軽に集い、相互交流や子育ての不安・悩みを相談できる場所です。

- 問合せ
- 南児童館 ☎23-2525
- 東児童館 ☎21-1668
- 西児童館 ☎25-2452
- 田沼児童館 ☎62-0878



こどもの国



日本宇宙少年団員の募集

日本宇宙少年団とは、科学への探求を通して21世紀の国際社会を担う健全な青少年の育成を目指し、本部理事長である元女性宇宙飛行士の山崎直子さんを筆頭に、JAXA(宇宙航空研究開発機構)などのご指導をいただきながら活動をしている団体です。

- ▶対象 令和8年4月から小学4~6年生になる市内在住の児童
- ▶定員 先着20人程度
- ▶活動場所 こどもの国ほか
- ▶主な活動 宇宙教育、科学実験、天体観測、キャンプなどの野外活動、教育施設見学など原則月1回(土曜日の午前中)活動を行います。
- ▶費用 8千円(年会費・登録費など)
- ※その他、活動に応じ教材費などの実費負担あり
- 申込 2月6日(金)~13日(金) 9:30~17:00に直接または電話にてこどもの国 ☎21-1515
- ※休館日の月曜日は受け付けません。

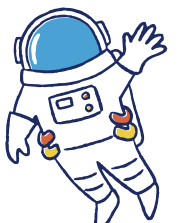

講演会開催のお知らせ

異変を早く見つけよう 介護に必要な皮膚病の知識

- ▶日時 2月21日(土) 14:00~15:30
- ▶会場 佐野市中央公民館 3階ホール
- ▶講師 松島陽一郎さん(雪乃下皮ふ科クリニック院長)
- 問合せ 佐野市医師会 ☎22-0324 ※予約不要



知っておきたい がんの基礎知識

- ▶日時 2月26日(木) 14:00~15:00
- ▶会場 佐野市民病院 A棟5階研修室
- ▶対象 市内在住の方
- ▶定員 80人
- ▶内容 「なぜヒトはがんになるのか?」、「がん遺伝子とは?」、「がんの予防法」、「大腸がんについて」ほか
- ▶講師 固武健二郎さん(佐野市民病院副院長 大腸外科)
- 申込 電話または直接佐野市民病院患者支援センター ☎62-9024

こころの健康づくり教室を開催します

こどもの自殺予防について —こどものSOSに気づき、支えるためにできること—

- ▶日時 3月2日(月) 13:30~15:00
- ▶会場 佐野市保健センター 2階
- ▶対象 市内在住・在勤の方、在学の方の保護者、教育・子育て支援に関わっている方
- ▶定員 50人
- ▶講師 大沼元子さん(佐野市教育センター 臨床心理士・公認心理師)
- 申込 申込フォームまたは電話にて健康増進課 ☎24-5770



▲申込フォーム

もしも急病になったら ※必ずマイナ保険証または資格確認書やお薬手帳、こども医療費受給資格者証などをお持ちください。

- ▶休日・夜間緊急診療所 ※診療時間等は右表
植上町1677 ☎24-3337
- ▶休日歯科診療所
大橋町2042(市保健センター併設) ☎24-7575
診療時間: 9:00~12:00(日曜・祝日のみ)

診療日	診療時間	診療科目
休日 (日・祝)	9:00~16:30 (12:00~13:30を除く)	内科・外科・ 小児科(小児科専門医による診療)
	19:30~22:30	内科・小児科(内科医による診療)
平日夜間 (月~土)	19:30~22:30	内科・小児科(内科医による診療)

健康相談ガイド【要予約】

- ▶健康サポートステーション 申込: 健康増進課 ☎24-5770 時間: 9:30~12:00
日程・会場: 2月12日(木)・佐野市保健センター、3月3日(火)・葛生あくど保健センター
- ▶こころの健康相談 申込: 健康増進課 ☎24-5770 会場: 同課(3階)
日時: 2月27日(金)・3月3日(火) 13:30~16:20(心理士)
- ▶精神保健福祉相談 申込: 安足健康福祉センター(足利市) ☎0284-41-5895 会場: 同センター
日時: 平日 8:30~17:15(保健師)、2月20日(金) 14:00~15:00(精神科医)

※【予】と記載のある相談は、予約が必要です。

相 談	と き	ところ	問合せ先
消費生活相談	月～金曜日 9:00～16:00 ※多重債務の相談なども受付中	消費生活センター (5階市民生活課内)	消費生活センター ☎20-3015
市民相談(外国人含む)	月～金曜日 8:30～17:00※通訳 が必要な方は事前にご連絡ください。	市民生活課(5階)	
【予】弁護士無料法律相談	2月10日(火) 13:30～16:00 ※予約受付は2月2日(月) 9:00～	万葉の里城山記念館	市民生活課 ☎20-3014
	2月17日(火) 13:30～16:00 ※予約受付は2月2日(月) 9:00～	田沼中央公民館	
【予】交通事故相談・宅地建物相談	2月13日(金) 13:30～16:00 ※予約受付は土日祝日を除く3日前まで	市民生活課(5階)	交通事故相談の予約は土 日祝日を除く3日前まで に県民プラザ ☎028-623-2188
【予】司法書士による相続 等相談	2月20日(金) 13:30～16:00 ※予約受付は2月2日(月) 9:00～		
行政相談	2月13日(金) 13:30～16:00		
青少年の悩みごと相談	月～金曜日 8:30～17:00	少年指導センター (3階生涯学習課内)	少年指導センター ☎20-3061
児童福祉相談	月～金曜日 8:30～17:00	こども家庭センター(2階)	こども家庭センター ☎85-7317
女性相談・ 母子父子家庭、寡婦の相談	月～金曜日 8:30～16:00		
【予】女性の再就職相談会	2月20日(金) 10:00～12:00	こどもの国	
女性相談	2月26日(木) 9:30～16:00	男女共同参画推進センター ※田沼行政センター2階	
【予】女性のためのカウ ンセリング相談 ※空きがあれば当日受付可	2月5日(木) 10:00～11:50、13:10～14:00	田沼行政センター3階	人権・男女共同参画課 ☎61-1140
	2月19日(木) 10:00～11:50	男女共同参画推進センター ※田沼行政センター2階	
困りごと・人権相談	2月19日(木) 13:30～16:00 ※受け付けは15:00まで		
隣保館定例相談 (弁護士無料法律相談)	2月24日(火) 13:30～15:30 ※受け付けは13:00～14:00	隣保館	隣保館 ☎22-7513
★その他、隣保館では教育・福祉、健康、住宅・年金・納税、就労・人権な どの相談をお受けします。日程などは直接お問い合わせください。			
障がいのある方の相談 とちのみおたすけコール	平日午前8:30～17:30 ☎24-5759 上記時間以外の緊急の相談 ☎080-4073-5799 ※24時間対応		障がい者相談支援セン ターみどり ☎24-5759
精神に障がいのある方の 相談支援	月～金曜日 9:00～18:00	(福)ブローニュの森内	相談支援事業所たくと ☎24-9135
【予】ひきこもり相談	2月6日(金)・17日(火) 10:00～16:00	障がい福祉課(2階)	障がい福祉課 ☎20-3025

人口と世帯数 (1月1日現在)

■人口: 111,994人(-37)
男: 55,764人(-2)
女: 56,230人(-35)
■世帯: 53,497戸(+12)
■人口の動き(12月分)
●出生: 55人 ●死亡: 166人
●転入: 300人 ●転出: 226人

不登校・引きこもりはお母さんが助ける

2026年度募集【随時募集】

傾聴共感＋導く母講座

親の会(月1回)無料開催
カウンセリングでは各家庭の根本
問題にオーダーメイドアプローチ

場所 zoom又はヒノキラボ(鹿沼市)
日時 日程は相談の上決定、公式LINEから受付
月1回×全12回(1年間契約)
費用 1回10,000円

不登校講座講師・カウンセラー
藤平 紗梨
個別カウンセリング常時受付中
お問い合わせ・申込は 公式LINEから



あさひ
正田 旭 ちゃん
令和5年5月生



にじかちゃん
坂口 ちゃん
令和5年3月生



もな
関根 百柳 ちゃん
令和6年1月生

わがやの
アイドル
とうじょう



お困りの土地を 貸して下さい!売して下さい!



土地管理・税金のお悩みを解決するお役に立ちます!

まずはお気軽にお電話ください! **リケアホーム** 株式会社リケアホーム
〒162-0826 東京都新宿区市谷船河原町9-1 8階
RECAREHOME

0120-46-8751

URL www.recarehome.com
Eメール info@recarehome.com
FAX 03-5946-8752



実例1 佐野市栃本町 宅地

坪数 **250坪** 賃貸
値段 **100万円** (20年間)
40代男性

実例2 佐野市石塚町 畑

坪数 **300坪** 売買
値段 **100万円**
70代男性

実例3 足利市名草中町 雑種地

坪数 **3,000坪** 売買
値段 **900万円**
50代男性

実家や兄弟姉妹の家が、これから空家になってしまうかもしれない…
そんなことを考えたことはありますか?

空家 まるわかりセミナー

参加
無料

✓ 空家を持っている方 ✓ これから空家を管理する方 も
一緒に勉強しましょう!

事前予約制

先着順 定員なり次第終了

日時 2026 **2/14** (土)

場所 栃木商工会議所

受付開始: 9:30~ / セミナー開始: 10:00~

【栃木市片柳町2丁目1-46】

ご予約はこちらから **0282-24-5687**



「ノーブルホーム」「丸和住宅」のグループ会社です

主催 **とちぎ未来開発株式会社**

後援 **栃木市役所**

