

もっとさのを好きになる。

広
報

SANO

2

Feb. 2024
No. 337

特集

ハタ子の想い

令和6年佐野市二十歳のつどいに
参加した皆さんにインタビューしました





特集

おも ハタチの想い

令和6年 佐野市二十歳のつどい

今回の特集では、各会場の様子や「ハタチ」を迎えた若者たちの将来の目標や想いに迫ります。

式典が終わると、二十歳のつどい企画運営委員の皆さんが主となり、抽選会を開催。各会場とも笑い声に包まれ、大いに盛り上がりを見せていました。

式典が終わると、二十歳のつどい企画運営委員のメンバーたち。参加者は「二十歳のつどい代表のことば」や来賓からの祝辞に、自覚に満ちた凛々しい表情で耳を傾けていました。

式典を支えたのは、二十歳のつどい企画運営委員のメンバーたち。参加者は「二十歳のつどい代表のことば」や来賓からの祝辞に、自覚に満ちた凛々しい表情で耳を傾けていました。

令

和6年1月7日(日)、文化会館、田沼中央公民館、葛生あくどプラザ

に会場を分け、佐野市二十歳のつどいが盛大に開催されました。

3会場合わせて927人の

二十歳の皆さんが参加し、式典

前には、久しぶりの友人との再

会に喜び、笑顔で写真撮影をす

る姿が多く見られました。



会場 文化会館
対象者 835人
出席者 693人

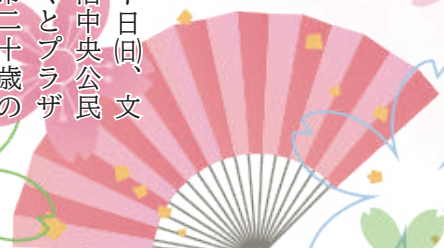



二十歳を迎えて

私は現在、教員を目指しており、毎週、出身小学校で学生ボランティアとして子どもたちの学びを支援しています。子どもたちは、会う度にできることが増えていて、とても驚かされます。私自身「できる」「できない」で物事を判断して挑戦をためらうことが増えたように思いますが、子どもたちはそうではなく「やってみたい」「できるようになりたい」と、常に向上心があるように感じます。

この経験から、将来本当に自分がやりたいことをするために、今必要なことは何かを考え、挑戦をためらわずに実践するようになりました。

私は、佐野市で盛んなクリケットの日本代表強化選手としても日々の練習に励んでいます。以前は、教員を目指すため、大学までで選手を引退するつもりでしたが、子どもたちのひたむきな姿に接し、自分のこれまでの人生を振り返ることで、教員とクリケットの両立を目指したいと考えるようになりました。

教員とクリケット日本代表の二刀流を実現させ、子どもたちに夢を与えるために、向上心と探究心を常に持ち続けていきたいと思っています。

平塚 和雅 さん

Hiratsuka Kazumasa

二十歳のつどい企画運営委員 佐野会場1部 代表のこぼ



田沼
会場
TANUMA

会場 田沼中央公民館
対象者 245人
出席者 186人

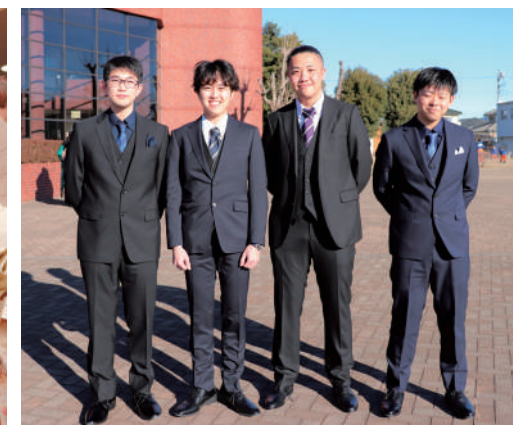



会場 葛生あくとプラザ
対象者 70人
出席者 48人



二十歳を迎えた皆さんに
インタビューしました

ハタチの夢



三隅 健史さん
出身 / 南中学校

佐野・田沼・葛生会場それぞれでインタビュー！

二十歳を迎えた皆さんが抱く将来の夢や目標を思い思いにボードに書いていただき、笑顔で写真をパシャリッ📷！



兵藤 優衣さん
出身 / 西中学校



小野 一哉さん
出身 / 赤見中学校



戸叶 美優さん
出身 / 西中学校

企画運営委員として

田沼会場を盛り上げました！



長島 溪悟さん
出身 / 葛生中学校



内田 朱音さん
出身 / 田沼東中学校

大畑 彩寧さん
出身 / 田沼東中学校

亀田 葉月さん
出身 / 田沼西中学校



飯塚 紫音さん
出身 / 南中学校



片倉 瑞姫さん
出身 / 葛生中学校



大鷲 一心さん
出身 / 田沼東中学校



川上 留奈さん
出身 / 葛生中学校



森 寛陽さん
出身 / 葛生中学校



生澤 一樹さん
出身 / 南中学校



高月 弦矢さん
出身 / 田沼西中学校

これから輝かしい未来に向かって
羽ばたいて行ってください！



みんなで幸せになろうね
いつまでもずっと仲良し♪



中村 友輔さん
出身 / 常盤中学校



大島 かれんさん
出身 / 北中学校

小島 愛加さん
出身 / 北中学校

和田 愛未さん
出身 / 北中学校



山田 智也さん
出身 / 北中学校



ハタチの対談

「令和6年佐野市二十歳のつどい」の企画運営に携わった企画運営委員の皆さんに地元への想いや将来の目標などを語っていただきました。



二十歳のつどいへの想い



二十歳のつどい企画運営委員として、自分たちがどれだけ盛り上げられるかにかかっているかな……。せつかくみんな久しぶりに同じ場所に集まるんだから、自分たちも楽しみたいし、参加する人にも楽しんでもらいたいよね。



そうだね。自分は、佐野・田沼・葛生と会場がある中で、自分たちの会場を一番盛り上げるぞ！ っていう意気込みで当日は臨むつもり。



女の子たちは、みんな振り袖を着てかわいくしていると、思うから、参加者みんなにスポットライトを当てたいな。全員が主役になれるような式にできるようにバックアップしたい。



そうだね。久しぶりに友だちに会えるのも楽しみたいし、みんなと一緒に楽しめようになりたいね。



▲企画運営委員会での会議の様子



確かに「佐野らーめん」はすごく有名だと思う！ 県外の人もみんな知っててびっくりした。



そうだね。それから佐野って意外と他県に知られていることにびっくりしたな。大学進学で福島に住んでいて、塾講師のバイトをしているんだけど、塾の生徒たちに栃木県の佐野出身って話すと、みんなから「さのまる」「佐野らーめん」「アウトレット」って単語が出てきて、すごくうれしく思った。佐野って知られてるんだなーって。



わかる。なんだかんだいって地元の佐野が1番落ち着く。特に実家に帰ってくるとうすぐ心が安らぐかな。



地元はやっぱり落ち着くよね。佐野から外に出ることが多いけど、佐野に帰ってくるとすごく安心する。

地元「佐野」への想い



▲佐野会場でのリハーサルの様子



佐野の人はみんな、小さい頃から佐野らーめんを食べ育て育ったよね。その佐野らーめんが他県でも有名なことは素直にうれしい。グルメと言えばあとは佐野市のソウルフード「いもフライ」かな！



いもフライおいしくて大好き！ お店で買ういもフライもいいけど、うちは家でもよく作って食べていたな！ 佐野市民にとっては欠かせないグルメだね。



うちも！ お店で買うより家でいもフライを作って食べるのが定番だったな。地元料理って感じ！ あとは、佐野プレミアム・アウトレットもすごく魅力的だなんて思う。近くとにかく安く良いものが買える場所があるからすごく助かる。アウトレットがなくなっちゃったらどこで洋服買えばいいんだろうって思うくらい。笑



すごくわかる！ 実は、今着ている上着も、今日の午前中にアウトレットで買ったんだよ。地元に戻ってくるに必ずっていいほど行っちゃうかな。佐野は食べ物もおいしいし、買い物する場所も近くにあるから、若い人も住みやすいところだと思うな。

将来の目標は・・・



将来は、佐野に戻ってきて高校の教師になりたいと思っています。

今は大学に進学して、物理学の勉強をしながら、教員になる勉強もしています。高校の教師になろうと思ったきっかけは、高校時代に進路で悩んでいたときに、物理の先生が親身になって相談に乗ってくれたことがすごくうれしくて、自分もそんな教師になりたいと強く感じたからです。また、その先生がとてもおもしろくて、かっこよくて憧れの存在でした。



国内だけではなく、海外ないろいろな場所を飛び回って仕事がしたいです。

具体的には商社マンになることが今の目標です。海外で仕事をしたかったきっかけは、中学生の時に佐野市の交流事業を活用して、アメリカのラシカスター市に行ったことがすごく影響しています。海外に行ったことがあるという経験のおかげで、国外まで視野が広がったんだと思うんです。海外に行くことに對する不安がないからこそ、チャレンジしたいという気持ちを持てました。



わたしは看護師になりたいという夢があります。

小学校のときから人の役に立つ仕事に就きたいって思っていました。実は、小学校の時に「広報さの」の連載コーナー「とどけ夢未来へ」に載ったことがあるんですが、その時からずっと看護師になりたいという夢は変わっていません。そして中学生になって、職業体験で佐野厚生総合病院に行きました。実際に看護師の方や患者さんたちと関わりあったことで、さらに強く目指そうと思いました。夢に向かって今まさに、勉強中です。



生物学の研究者になりたいです！

わたしは、葛生の自然の中で育ちました。小さい頃から昆虫や動物に触れるのが好きで、木登りをしたり坂道を自転車ですべて下ったりとか、だいぶやんちゃな子どもでした。そのおかげで、探求心がすごく強くなったのかなと思います。地元で自然や生き物にたくさん触れてきたこともあり、将来は生物学の研究者になりたいと思うようになりしました。夢を実現させるため、今は大学に通って勉強に励んでいます。

ハタチの対談参加メンバー紹介



ぬまこ ゆうき
沼子 悠希 さん

佐野市立北中学校出身
佐野会場1部企画運営委員



にいじま ゆうや
新島 有哉 さん

佐野市立南中学校出身
佐野会場2部企画運営委員



はらだ ももか
原田 桃花 さん

佐野市立田沼東中学校出身
田沼会場企画運営委員



なかじま まい
中島 麻依 さん

佐野市立葛生中学校出身
葛生会場企画運営委員



現

在、多方面で活躍中の堀川さん。PTAの役員をしてる際に、「市の「地方創生事業」の一環として、市から「何か子どもたちのためになる新産業を…」との依頼を受けた堀川さんら数人で「パパプロジェクト」を立ち上げました。同時期、市内で開催された「山城サミット」に絡めて「パパプロe街佐野奉行所」も立ち上げ、試行錯誤する中で、佐野市で第三のご当地グルメとなっている「佐野黒から揚げ」の考案に至りました。

テストマーケティングイベントでは、3千人の方々の来場があり、ソース味から揚げが高評価で大成功に終わり「佐野黒から揚げ」誕生に一歩踏み出す力強い後押しにもなったそうです。

今では、佐野から揚げ協会も立ち上がり、現在は28店舗が佐野黒から揚げを取り扱っています。

佐野黒から揚げは、学校給食にも提供され、子どもたちもとても楽しみにして

キラリ話題の人

えつろう
堀川 悦郎 さん

パパプロe街佐野奉行所代表
佐野市小中学校PTA連絡協議会顧問
社会教育委員
とちぎネット利用アドバイザー



いるとのことでした。

また、学校では夏休みに自由研究のテーマとして調べる児童もいると、ほほ笑ましいお話です。

そして、堀川さんは更なるつながり作りを目指して、佐野松桜高校の生徒と「ソースおとめ」を共同開発しました。開発に携わった高校生たちと並々ならぬ苦労や努力を共にしてきた堀川さんは、一本でも多く、このソースが佐野市民に広がってくれることを願うばかりかと思えます。

常に地域や子どもたちと関わりながら、新しい産業はないかと模索する堀川さん。お子さんのために作ったキャラ弁の写真を見せてくださりながら、今後できたら佐野日本大学短期大学の栄養科とコラボして、佐野市の魅力となる新産業の食品開発に取り組んでいきたいと、優しく笑って話してくれました。

(市民記者 葛貫郁子)

ようこそ 市長室からこんにちは！

今月は、本市にとって大変うれしいニュースが届きましたので、その報告をさせていただきます。

市内にあります、天明鑄物生産用具および製品について、文化財としての価値に鑑み、文化庁や栃木県教育委員会、栃木県立博物館の指導を受けながら、資料作成を行い、文化庁へ提出してりましたが、1月19日に文化審議会文化財分科会の審議・議決を経て、国の重要有形民俗文化財に指定するよう、文部科学大臣に答申されました。

佐野における鑄物生産の起源は、天慶年間(938~947)にさかのぼるとされており、梵鐘や茶の湯釜、農具、生活用品など幅広い製品を鑄造しており、この地域で造られた鑄物

製品は、「天明鑄物」の名で広く知られております。

この地域の伝統的な産業を理解する上で貴重であり、わが国における鑄物生産の変遷を考える上で重要であるとして、答申していただきました。本市が誇る天明鑄物が未永く継承されるよう行政として、産業と歴史文化の両面からしっかりと後押しを行ってまいります。

最後に1月1日に発生した能登地震で亡くなられた方々のご冥福をお祈りするとともに、被災された皆さまに心からお見舞い申し上げます。本市としても給水車の派遣や職員の派遣など、できる限りの支援をしていきます。市民の皆さまも日頃から災害に備えた準備をお願いいたします。



佐野市長
金子 裕

詩を書くように、自分の思いを表現する
地元へ感謝 水彩画を寄贈

昨年84回目を迎えた一水会（公募美術団体）において3回目の入選を果たした小竹昇さんのアトリエに案内されました。

小竹さんは幼少の頃より絵に興味を持ち、日本水彩画会委員故池澤嘉夫先生に師事し、日本水彩画会安足支部長を務めました。

作品を表現する中で異なる色を入れ込み、絵の魅力を最大限に引き出す技法は高い評価を得ており、詩を書くように、自分の思いを作品に表現することを目標としている今回の入賞作品（1,620cm×1,303cm）も、大好きな雪をテーマに表現された作品です。

出流原町の町会長を務めたこともあり、地元への感謝の気持ちを込め、昨年6月に竣工した出流原公民館に日本水彩画展に出品した「雪の朝」を寄贈されました。（市民記者 中里聖子）



①3回目の入選を果たした「降雪の朝」と小竹さん
 ②出流原公民館に寄贈された「雪の朝」
 ③アトリエの様子



効率的な消防活動が可能に！
災害用ドローン運用開始

12月20日（水）、遠藤照明公園（栄公園）にて、災害用ドローンの運用開始式が行われました。

式典では、飯島消防長による運用開始宣言のもと、運航要員として市消防職員6人に胸章が授与され、運用開始に伴う宣誓がありました。運航要員6人は、全員が国家資格である二等無人航空機操縦者の資格を取得し、災害現場を想定した操縦特別訓練（10時間以上）を修了しています。

災害用ドローンの導入により、消防隊員が立ち入り困難な場所や広範囲にわたる大規模災害時に、上空から俯瞰的に情報収集することで、効果的かつ効率的な消防活動につながることを期待されます。



5年ぶりの開催！
消防出初式が行われました

1月14日（日）、佐野駅入口交差点を中心に、県道桐生・岩舟線で消防出初式が行われました。

新春恒例の行事として行われていましたが、近年は中止が続いていたため、今回5年ぶりの開催となりました。当日は、消防車両約50台、消防関係者約900人が街頭行進を行い、幼年消防クラブの皆さんなどによる防火パレードが行進に華を添え、子どもたちは沿道の皆さんに「火の用心」と大きな声で呼び掛けていました。

また、佐野篤工業組合による伝統の梯子乗りも行われ、高い梯子の上で次々と披露される技に観客から歓声が上がっていました。

所得税 市・県民税の申告はお忘れなく

■問合せ 確定申告について▶佐野税務署 ☎22-4366 市・県民税について▶市民税課 ☎20-3008

申告が必要か確認しましょう

対象 令和6年1月1日時点で、佐野市に住民登録がある方
※対象の方以外は、1月1日に住民登録のあった自治体に確認してください。



check

令和5年1月～12月の間に
収入はありましたか？

- 主な収入が年金の方 ▶ ①へ
- 主な収入が給与の方 ▶ ②へ
- 営業・農業・不動産などの収入があった方 ▶ ③へ
- 収入なしの方 ▶ ④へ

① 主な収入が公的年金の方

遺族年金・障害年金は除きます

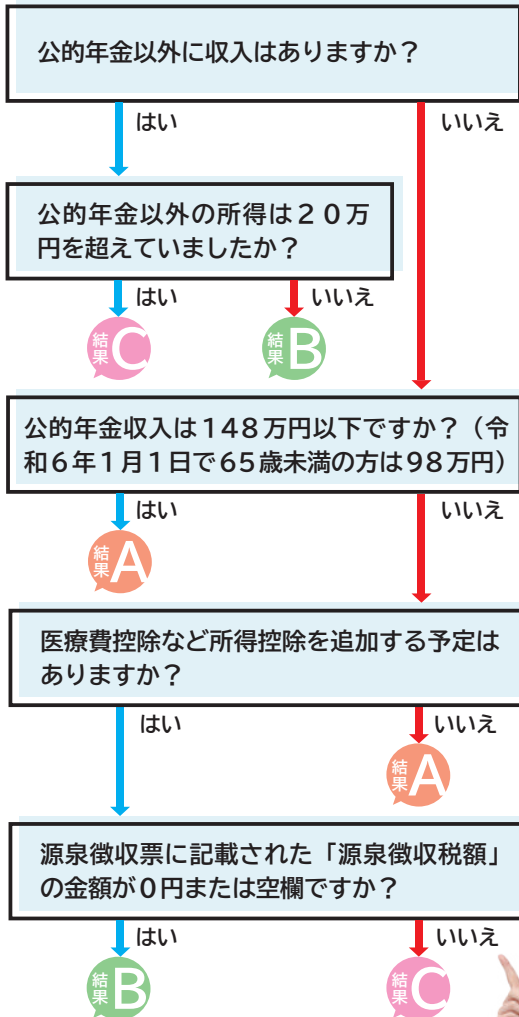

② 主な収入が給与の方

次のうちいずれかに該当しますか？

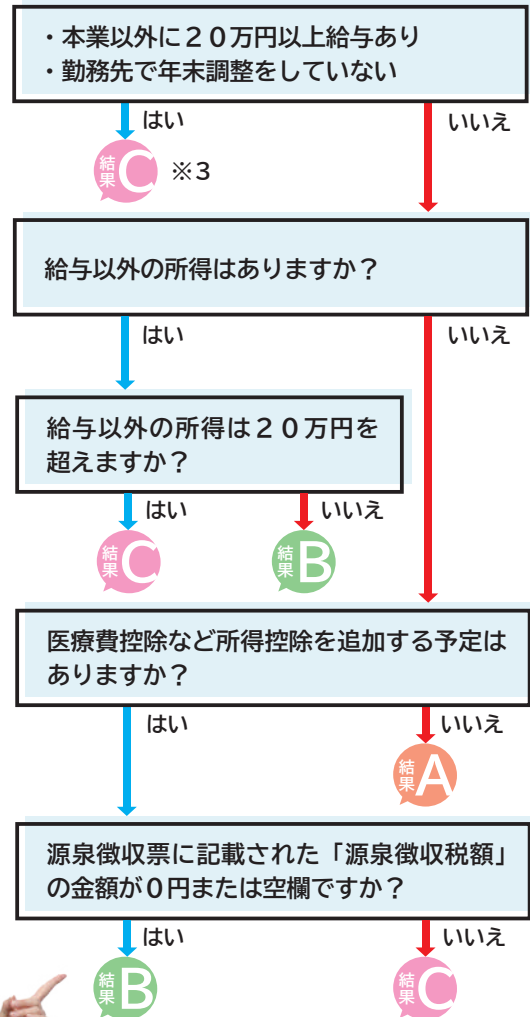

申告する必要があるか
ご確認ください



③ 営業・農業・不動産などの収入があった方

所得金額（収入金額から必要経費を引いた額）が所得控除（所得から差し引かれる金額）より大きいですか？

はい
結果 C

いいえ
結果 B

④ 収入なしの方

親族の誰かの税制上の扶養である（扶養している親族の源泉徴収票にあなたの氏名が記載されている）

はい
結果 A ※1

いいえ
結果 B

結果を確認しましょう

結果 A 申告の必要はありません ※1 ※2 結果 B 市・県民税の申告が必要です

結果 C 所得税の確定申告が必要です ※3

※1 所得課税証明の発行や国民健康保険税などの算定に市・県民税申告が必要になる場合があります。

※2 公的年金収入が400万円を超える場合は、確定申告が必要になります。

※3 令和5年中に再就職し、新しい勤務先で前職分も含めて年末調整している方は含みません。

結果 B の方 市・県民税の申告方法

▶ 申告書の作成 市ホームページ「市・県民税申告書作成コーナー」で簡単に作成、印刷ができます。必要事項を入力するだけで、面倒な計算も自動ででき、とても簡単です。また、住民税額の試算や、ふるさと納税限度額の試算もできます。



▶ 申告書の提出 3月15日（金）までに郵送、または市民税課へ持参してください。

〒327-8501（住所不要）市民税課宛

※申告書の作成や必要書類などは「令和6年度市・県民税申告の手引き」または市ホームページをご覧ください。



結果 C の方 所得税の確定申告方法

スマホからの申告が便利で簡単です！



所得税の確定申告は、自宅からスマートフォンとマイナンバーカードを使って申告書を送信できます。会場に来場することなく、待ち時間もありませんので、ぜひご利用ください。詳しくは国税庁ホームページをご覧ください。



スマホで作成した申告書を印刷し、郵送で提出することもできます

▶ 申告書の郵送先 3月15日（金）までに関東信越国税局業務センターへお送りください。

〒328-8587（住所不要）関東信越国税局業務センター栃木分室宛



＼各種申告書などは／

市民税課（2階）、田沼・葛生行政センター、各支所、各地区公民館に設置してあります。確定申告書類は、市民税課、田沼・葛生行政センターのみになります。数に限りがありますのでご了承ください。

申告会場での申告方法

受付方法

当日、直接会場にお越しください。

整理券を配布しますので、整理券に記載された相談時間に再来場してください。事前予約や日時の指定はできません。

注意事項

- 各会場での受付可能人数には制限があります。制限を超えた場合は受け付けできません。
- 会場は非常に混雑しますので、可能な限り、e-Taxや郵送での申告をお願いします。
- 整理券配布開始時間より著しく早くから並ぶ行為はご遠慮ください。
- 体調が優れない場合は、来場をご遠慮ください。
- 会場内では係員の指示に従ってください。

市の会場で受け付けできる申告の種類

給与、公的年金、総合課税の配当、個人年金などの確定申告、確定申告義務のない営業、農業、不動産所得などの申告、その他の市・県民税申告

▼以下の確定申告は佐野税務署での受け付けとなります。

営業、農業、不動産、譲渡、青色申告、畜産に関する所得、山林所得、過年度申告、準確定申告、暗号資産、先物取引、FXに関する申告、分離課税の配当所得、外国税額控除に関する申告、住宅借入金等特別控除の初回申告など

※佐野税務署の確定申告会場の入場には入場整理券が必要です。

詳しくは国税庁のホームページをご覧ください。



会場に持参する主なもの ※申告の内容により他にも書類が必要になる場合があります。

□ マイナンバー・本人確認書類・その他

マイナンバーカード（お持ちでない方は、通知カードおよび運転免許証・健康保険証などの組み合わせ）

還付先口座の分かるもの（初めて還付を受ける方、または還付先を変更する方）

□ 所得の内容が分かるもの（令和5年分）

給与所得者▶勤務先が発行する源泉徴収票

年金所得者▶公的年金…年金支払者が発行する源泉徴収票

個人年金…支払証明書（収入、経費、源泉徴収税額の分かるもの）

営業・農業・不動産所得者▶作成済の収支内訳書、支払調書など

収入、経費が分かる帳簿、領収書など

※領収書などは必ず集計して来てください。

その他所得▶報酬、配当、一時所得などの収入、経費、源泉徴収税額の分かるもの

□ 控除の内容が分かるもの（令和5年分）

社会保険料控除▶国民健康保険税、介護保険料、後期高齢者医療保険料、国民年金保険料などの納付額の分かるもの

生命保険・地震保険料控除▶保険会社が発行する控除証明書

障害者控除▶障害者手帳、障害者控除対象者認定証など

医療費控除▶作成済の医療費控除明細書、保険組合が発行する医療費のお知らせ保険や高額医療費での補てん額の分かるもの

※領収書などは必ず集計して来てください。

寄附金税額控除▶寄付先が発行する寄附金受領証明書

忘れ物が
ないか
しっかり
確認
しましょう



市の申告会場日程

会場により、整理券配布開始時間や申告相談時間が異なります。ご確認の上、お越してください。

※申告期間中、市民税課窓口では申告書作成の相談は行いません。

野上・飛騨基幹集落センター、氷室地区公民館

▶整理券配布開始時間 午前8時50分

▶申告相談時間 午前9時20分から午後3時まで

葛生あくとプラザ、田沼行政センター、勤労者会館

▶整理券配布開始時間 午前8時30分

▶申告相談時間 午前9時から午後4時まで

日時	会場	対象町会
2月15日(木)	野上基幹集落センター	御神楽・長谷場・白岩・作原
2月16日(金)	飛騨基幹集落センター	飛騨
2月19日(月)	氷室地区公民館	柿平・水木・秋山
2月20日(火)	葛生あくとプラザ	葛生東1～3丁目・富士見・中
2月21日(水)	葛生あくとプラザ	葛生西1～3丁目・宮下・築地・鉢木・長坂・嘉多山・あくと・山菅・会沢
2月22日(木)	葛生あくとプラザ	豊代・牧・仙波
2月26日(月)	田沼行政センター	田沼
2月27日(火)	田沼行政センター	多田・戸奈良・戸室
2月28日(水)	田沼行政センター	小中・赤見・出流原・寺久保
2月29日(木)	田沼行政センター	栃本
3月1日(金)	田沼行政センター	小見・吉水・新吉水・吉水駅前1～3丁目・山越・岩崎
3月4日(月)	田沼行政センター	石塚・船越
3月5日(火)	田沼行政センター	山形・梅園・閑馬・下彦間
3月6日(水)	勤労者会館	植下・若宮上・若宮下・伊保内・赤坂・飯田
3月7日(木)	勤労者会館	堀米
3月8日(金)	勤労者会館	若松・天神・浅沼・奈良淵・田之入
3月11日(月)	勤労者会館	久保・相生・高砂・万・伊賀・本・大蔵・朝日・大・大橋・天明・大和・亀井・金屋下・金屋仲・金井上・大祝・金吹・上台・七軒・植野
3月12日(火)	勤労者会館	犬伏上・犬伏中・犬伏下・犬伏新・米山南・関川・町谷・伊勢山・葦川・富士・大栗
3月13日(水)	勤労者会館	馬門・高山・高萩・北茂呂・茂呂山・越名
3月14日(木)	勤労者会館	植上・寺中・富岡
3月15日(金)	勤労者会館	大古屋・庚申塚・田島・君田・船津川・栄・西浦・鏡塚・黒袴・並木・免鳥・村上・上羽田・下羽田・高橋

※ご自身の対象町会ではない日でも来場できますが、混雑防止のため、指定日の来場にご協力ください。



森林環境税（国税）が始まります

令和6年度から、市・県民税均等割と併せて「森林環境税」（1,000円）が徴収されます。

これまで均等割に加算されていた災害復興分（1,000円）が終了しますので、納税者の負担は原則変わりません。※例外もあります。

「森林環境税」は国税で、森林環境譲与税として都道府県・市町村へ譲与され、森林整備、人材育成などに活用されます。詳しくは、市ホームページをご覧ください。



佐野市生涯学習フォーラム

佐野楽を開催します！

興味・関心のあるものを見つけて、生涯学習を始めてみませんか？
子どもから大人まで楽しめるイベントです。



開会式典・基調講演・対談、分科会

日程 3月2日(土)

会場 文化会館小ホール



開会式典・基調講演、対談

10:00～12:00

- 講演「佐野市民の皆さんと少年の日」安藤勇寿さん(画家)
- 対談 安藤勇寿さん×金子裕市長

分科会(第1部)

12:45～14:15

- 分科会テーマ「居場所…多世代にわたって」(ひと)

分科会(第2部)

14:30～16:00

- 分科会テーマ「まちの魅力発信」(まち)

楽習フェア

日程 3月2日(土)・3日(日)

会場 文化会館大ホール・ホワイエ・会議室など

佐野市楽習講師会による、生涯学習活動のきっかけづくりを目的とするイベントです。各講師が専門分野を生かし、体験・展示・ステージ発表など、さまざまなコーナーを出展します。

※参加は基本無料ですが、一部材料費などが必要になるコーナーもあります。

ものづくりワークショップなど

3月2日(土)・3日(日) 10:00～16:00
※3日は15:00まで

書道、フラワーアレンジ、水彩画をはじめとするワークショップや展示、太極拳などの体験会を開催します。



ステージ発表

3月3日(日) 10:00～15:00

フラダンスや日本舞踊、楽器の演奏など、普段なかなか見られないステージの魅力的なプログラムをぜひお楽しみください。



静のアート作品展

日程 3月2日(土)・3日(日)
10:00～16:00(※3日(日)は15:00まで)

会場 文化会館展示室

市内外を問わず、生涯学習活動として創作に励む皆さんの力作を展示します。

書道・絵画から手芸・工芸まで幅広いジャンルの作品をご覧ください。



■問合せ 生涯学習課 ☎20-3109

物価高騰に対する 生活者・事業者支援



物価高騰の影響を受けた市民や事業者に対して、必要となる支援を行うため、各種事業を実施します。

物価高騰に伴う 住民税非課税世帯支援追加給付金給付事業

■問合せ 佐野市物価高騰に伴う住民税非課税世帯支援追加給付金コールセンター
☎0120-302-273

物価高騰の影響を受けている住民税非課税世帯（令和5年度）に対し、
1世帯当たり7万円を給付します。

支給対象

令和5年12月1日時点にて、本市に住民登録があり、世帯全員の令和5年度分の住民税均等割が非課税である世帯
※対象と思われる世帯には、通知を発送済みです。

1世帯当たり
7万円

子育て応援臨時給付金給付事業

■問合せ こども課 ☎20-3023

物価高騰の影響を受けている、16～18歳（平成17年4月2日～平成20年4月1日生まれ）の子を養育する世帯に対し、
子ども1人当たり2万円を給付します。
※対象者には、通知を発送済みです。

申請方法

子ども医療費助成の口座が登録済みの方は、申請不要で2月28日(木)に振り込みます。口座変更希望の方は、2月9日(金)までに手続きをしてください。

口座登録がお済みでない方は、通知に同封された申請書により2月29日(木)までに申請してください。

子ども
1人当たり
2万円

物価高騰等緊急景気対策事業

■問合せ 産業政策課 ☎20-3040

物価高騰の影響を受けている生活者や事業者を支援するため、2月1日(木)から3月15日(金)までキャッシュレスキャンペーンを実施します。利用可能なキャッシュレス決済は、auPAY、d払い、PayPay、楽天ペイの4種類です。

付与率

1回の支払いにつき、最大で決済金額の20%相当分（上限千円相当）
期間上限3千円相当

この他、事業者支援として民間放課後児童クラブ物価高騰対策支援事業や民間保育施設等物価高騰対策支援事業などを実施しています。詳しくは市ホームページをご覧ください。

付与率
20%

シルバークッキング教室 参加者募集

簡単に体に良い料理を作ります。ぜひ、ご参加ください。

- ▶日時：2/16(金) 10:00～12:30
- ▶会場：佐野日本大学短期大学調理実習室1
- ▶対象：市内在住の60歳以上の方
- ▶講師：野中春奈さん（佐野日本大学短期大学准教授）
- ▶定員：20人
- ▶費用：千円
- ▶持ち物：エプロン、三角巾、タオル、上履き

☎2/13(火)までに電話にてシルバー人材センター
☎23-7765



県南産業技術専門学校 4月受講生募集

- ▶募集期間：2/5(月)～3/11(月)
- ※求職登録されている方はハローワークを通してお申し込みください。施設内見学は随時受け付けています。
- ▶選考日：3/13(水)
- ▶対象：就職のための技術を身に付けたい方
- ▶費用：受講料無料

※テキスト代など自己負担あり

溶接板金科

4月8日(月)～9月26日(木)の6カ月コースです。

▶定員：5人

電気設備科

4月8日(月)～令和7年3月26日(水)の1年コースです。

▶定員：15人

☎県南産業技術専門学校

☎0284-91-0803



市営住宅の入居者募集

指定管理者(株)ハルプ・エンタープライズ(堀米町1348-5)、建築住宅課(5階)、田沼・葛生行政センターで「募集の案内」を配布しています。

- ▶住宅名・間取り：
高萩(2DK・3DK)、浅沼(3LDK)、堀米(3DK)、米山(2DK・2LDK・3K・3DK)、奈良淵(3DK)、米山南(3DK)、駅南ハイツ(3DK)

▶家賃：世帯の収入により決定します。

▶申込資格：

- ・税金などを滞納していない方
- ・公営住宅法に定める収入基準に該当する方
- ・住宅に困窮している方
- ・暴力団員でない方 など

※応募が募集戸数を超えた場合は、公開抽選により入居者を決定。その際「ひとり親世帯」「心身障害者世帯」「高齢者世帯」などは、当選確率を他の申込者の2倍とする優先措置があります。
※令和5年12月より、「子育て世帯(18歳までの児童がいる世帯)」も、優先入居対象に追加しました。

▶2次募集：募集戸数に満たない住宅があった場合は、2次募集を行います。

※「募集の案内」を必ずご確認の上、お申し込みください。

☎2/5(月)～16(金)に、佐野市営住宅等指定管理者(株)ハルプ・エンタープライズ ☎21-6006



City Topics

市のお知らせと情報

募 集

婚活イベント参加者募集

まちなかの活性化を図りつつ、出会いの場を提供します。

- ▶日時：3/24(日) 16:00～
- ▶会場：アルシオーネ・コート佐野
- ▶対象：20代～40代の独身の男女
- ▶定員：男女各10人(予定)
- ▶費用：男性4,400円
女性3,300円

☎2/13(火)～3/15(金) 21:00までに「さのこん」ホームページまたはさのこん事務局専用ダイヤル(9:00～19:00) ☎080-2574-8476



「野鳥の観察会」を開催します

▶日時：2/24(土) 9:30～11:30

※雨天、暴風時中止

▶会場：羽田公園周辺

▶定員：先着40人

※小学生以下は保護者同伴

▶費用：無料

☎2/5(月)～16(金)までにメール(kankyou@city.sano.lg.jp)または電話にて環境政策課 ☎20-3013



墓苑だからできる
雄大な自然環境で、
貴家だけの特別な
永代供養をどうぞ

このか





永代供養 樹木葬墓苑 心花の里 報恩寺

佐野市山形町 1178
0283-65-0432

みかもクリーンセンター講座

年間の講座スケジュールについては、市ホームページでご確認ください。

古傘を利用したマイバッグづくり

▶日時：2/13(火) 13:30~16:00

▶会場：みかもクリーンセンター

▶定員：先着10人

▶費用：無料

☑ 2/1(木)~9(金)に電話にて環境政策課 ☎23-8153

エコクッキング講座

環境に優しい食生活を考えながら、料理を作ります。

▶日時：2/16(金) 10:00~12:00

▶会場：みかもクリーンセンター

▶定員：先着16人

▶費用：千円(材料費)

☑ 2/1(木)~9(金)に電話にて環境政策課 ☎23-8153

リサイクル石けんづくり

廃食用油を利用して作ります。

▶日時：2/21(水) 9:30~12:00

▶会場：みかもクリーンセンター

▶定員：先着5人

▶費用：無料

☑ 2/1(木)~20(火)に電話にて環境政策課 ☎23-8153

布ぞうりづくり

使わなくなった衣類で布ぞうりを作ります。

▶日時：2/21(水) 9:30~12:00

▶会場：みかもクリーンセンター

▶定員：先着10人

▶費用：無料

☑ 2/1(木)~14(水)に電話にて環境政策課 ☎23-8153



介護予防事業受託者募集

高齢者を対象とした令和6年度の短期集中予防サービス事業(通所型・訪問型サービスC)、一般介護予防事業(老人会などの団体向け介護予防教室、地区公民館などの介護予防教室)の受託者を募集します。

☑ 受託申込書に必要事項を記入の上、2/16(金)までに郵送または直接いきいき高齢課 ☎20-3021



シニア向けスマホ講座

スマートフォンの基本的な操作を学び生活の質の向上に役立つ講座です。

▶日時：2/21(水) 13:30~15:30

▶会場：市民活動センターこねっと

▶対象：60歳以上でスマートフォンをお持ちの方

▶定員：10人

▶費用：無料

☑ 電話にて市民活動センターこねっと ☎20-5166

広告の募集

☑ 申請書に必要事項を記入の上、関係書類を添えて3/1(金)までに直接広報プランド推進課 ☎20-3037

広報さのへの広告

▶広告掲載号：5月号~令和7年4月号

※複数号への申し込みも可能です。1広告主につき毎月1口に限ります。

掲載スペース	規格(単位:mm)	掲載料(税込)
半段枠	縦45×横86.5	16,500円
1段枠	縦45×横175	33,000円
裏表紙	縦100×横175	88,000円



裏表紙の料金を値下げしました!

市ホームページへのバナー広告

▶広告掲載期間：申込月の1日9:00~月末の17:00まで

※4月1日~令和7年3月31日の範囲での月単位掲載

年間でお申し込みいただくと掲載料が1カ月分割引されます。

規格(単位:ピクセル)	掲載料(税込)
縦60×横210	16,500円

※GIFまたはJPEG形式、100KB以内



個人墓 樹木葬

25万円から

Google Map

永代 供養墓

8万円

将来に負担のない選択 樹木葬・永代供養墓

佐野百観音 宗旨宗派不問 佐野市犬伏上町1892

台元寺 TEL 0283-23-0141

生活圏を脅かす 害獣・害鳥・害虫 の問題を解決する

戸建・ビル・アパート・マンション・工場・倉庫など

株式会社鳥獣対策所

☎ 0283-80-9929

https://www.cyojyu.net/

佐野市上台町2082-6 ウメサワハウス上台A棟

お気軽にご相談下さい!

「募集」「催し」「お知らせ」など暮らしに役立つ情報をお届けします。

人権講演会 映画のつどい

- ▶日時：2/18(日) 13:30～
(開場 13:00～)
 - ▶会場：文化会館小ホール
 - ▶内容：映画「福田村事件」の上映会
※字幕あり
 - ▶定員：250人(申し込み不要)
 - ▶費用：無料
 - ▶主催：部落解放同盟佐野市協議会、
佐野市部落解放交流会
- 問人権・男女共同参画課
☎61-1140

催し

ぶらりさの 路線バスで トレジャーハント!

路線バスに乗って佐野市の名所巡りをしませんか？ スマートフォンを利用して簡単に楽しむことができるデジタルスタンプラリーです。スタンプを集めた方には抽選で豪華賞品が当たります。

特設サイトからぜひご参加ください。

- ▶期間：2/1(木)～3/15(金)
- ▶主催：佐野新都市バス事業連絡協議会

問産業政策課
☎20-3040



コサージュ講座

みんなで楽しみながら作るコサージュ講座です。

もうすぐ卒業・入学シーズン。世界でたった一つのオリジナルコサージュをつけて出掛けてみてはいかがでしょうか。

- ▶日時：3/2(土) 10:00～12:00
- ▶会場：市民ギャラリー(まちなか活性化ビル「佐野未来館」2階)
- ▶講師：武政康子さん
- ▶定員：先着20人
- ▶費用：2,200円
- ▶持ち物：ラジオペンチ

問文化推進課 ☎20-3044

さの文化の祭典

佐野市民総合文化祭 **入場無料**

主催 佐野市文化協会 / 共催 佐野市 **会場：文化会館**

文化会館は令和6年度からリニューアル工事のため、休館になります。

これまでの感謝の気持ちとリニューアル後も市民に愛される場所であり続けてほしいとの願いから、佐野市文化協会が総力をあげて文化のイベントを開催します！

問佐野市文化協会(文化推進課内) ☎20-3044

2/23 金・祝

- 10:00～12:00 **カラオケ歌謡ショー** (大ホール)
- 13:00～17:00 **邦楽の集い** (小ホール)
- 13:00～17:00 **フラ大集合** (大ホール)

2/24 土

- 10:00～12:00 **民謡・伝統芸能の世界** (小ホール)
- 13:00～14:00 **和の音楽祭** (小ホール)
- 18:00～19:30 **演劇公演** (小ホール)

2/25 日

ファイナル音楽祭・グランドフィナーレ

- 13:00～17:00 **音楽の饗宴** (大ホール)

文化協会の音楽団体がここに総結集。合唱・オカリナ演奏・吹奏楽・アンサンブル・オーケストラ
邦楽と日本舞踊と佐野少年少女合唱団♪dolce♪のコラボが実現(オリジナル曲)
SANO ALL STAR WIND ORCHESTRA ～この日のための吹奏楽団～

そして感動のフィナーレ オーケストラと合唱の共演「大地讃頌」「フィンランディア」他



展示(3日間) 展示室A・B・2階展示室・和室他
9:00～17:00※最終日は15:00まで

- | | | |
|-----------------|-----|-----|
| 絵画展 | 書道展 | 手芸展 |
| 華道展
(24・25日) | 写真展 | 工芸展 |
| 安蘇史談会 | | |
| パソコン作品展 | | |
| 茶会(呈茶) | | |



25日 10:00～
お菓子がなくなり次第終了

女性に大人気

『佐野唐沢の里』樹木葬墓地 55 限定区画

ぜひ一度ご覧になって下さい。見学は自由に出来ます。(10:00～16:00)

所在地 佐野市犬伏上町2226 ☎0120-008-952 セレモニー千代田 樹木葬事業部

介護のお仕事説明会

介護職へ興味がある方や就職を希望する方を対象とした説明会を行います。

▶日時：2/7(水) 13:30～16:00

※受け付け13:00～

▶会場：市民活動スペース

▶参加企業：市内の介護事業所10社程度

▶実施方法：1コマ20分説明（質疑応答も含む）を5回実施

▶参加方法：原則事前予約となります。ハローワーク佐野への申し込みが必要です。当日参加も可

☎ハローワーク佐野 ☎22-6260

令和6年度家庭ごみ収集カレンダーを配布します

広報さの3月号と同時に配布します。

3月1日(金)以降は、みかもクリーンセンター、葛生清掃センター、市役所総合案内および田沼・葛生行政センターでも受け取れます。

なお、3月1日(金)からは市ホームページからダウンロードできます。

また、市公式LINEではごみ出し通知機能があるほか、分別方法を閲覧できますので、ぜひご利用ください。

☎環境政策課

☎23-8153



お知らせ

防災無線を用いた情報伝達試験の実施

全国瞬時警報システム（Jアラート）による情報伝達試験として、市内248カ所に設置している防災行政無線から放送試験を行います。

▶日時：2/9(金) 11:00

▶放送内容：「これはJアラートのテストです」×3回

☎危機管理課 ☎20-3056

いものびと

第6回
完めるひと

高橋 久敬

Takahashi Hisataka

掲載

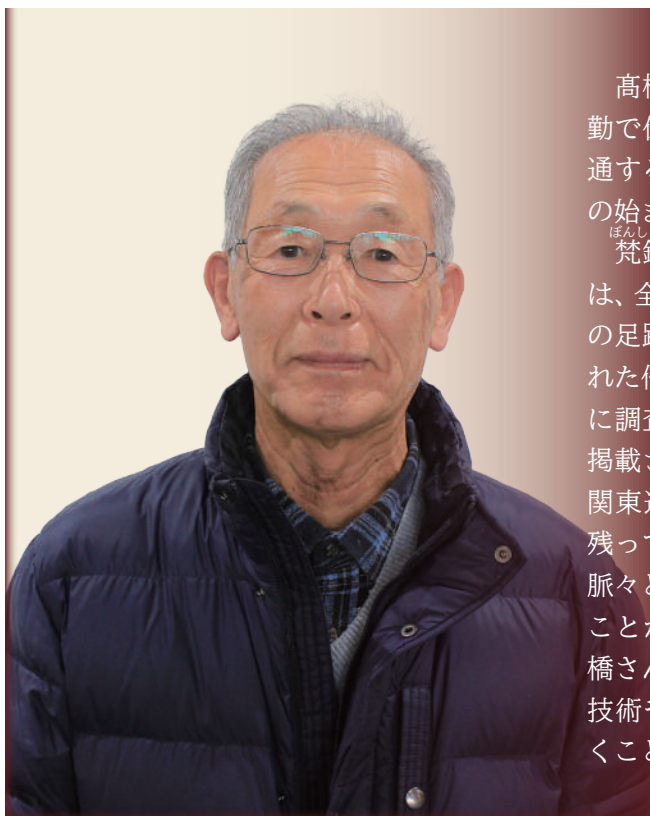

高橋久敬さんは、南部鉄器が有名な岩手県の出身です。転勤で佐野に住み始めたとき「天明鋳物」と出会い、故郷と共通する文化に興味を持ったのが、天明鋳物との長い付き合いの始まりだったそうです。

梵鐘を中心とした、寺社にある鋳物作品に関する研究活動は、全国に及び、脚で稼いだ研究の成果は「天命・天明鋳物師の足跡」という一冊の本にまとめられ、記録された作品は千点を超えます。この本には、実際に調査した作品の寸法や刻まれた文言などが掲載されています。天明鋳物の作品が県内や関東近郊のみならず、関西や九州方面にも残っていることなども分かり、天明鋳物の脈々と受け継がれてきた技術や歴史を知ることができます。40年以上にわたる高橋さんの地道な調査活動が、天明鋳物の技術や歴史を後世に伝え、継承していくことにつながっています。



解体工事承ります

弊社は公共工事も施工しておりますので安心してお任せ下さい。

空家解体工事・遺品整理
お気軽にお電話ください

〒373-0815 群馬県太田市東別所町112-10トヨタビル3F
富士産業株式会社
TEL:0276-30-6054 FAX:0276-30-6056
mail: customer@fujisangyo.info

坪単価: 25,000円～
☎0276-30-6054

四季折々の膳を彩り、
伝統の味を現代に伝える
エンドーの漬物シリーズ

**“しょうが”
を食卓に…**

直売所もございます
お近くにお越しの際はお気軽に
お立ち寄り下さい。

遠藤食品株式会社
本社/栃木県佐野市下彦間町697
TEL.0283-65-1111
https://www.endo-foods.co.jp

「募集」「催し」「お知らせ」など暮らしに役立つ情報をお届けします。

田沼初午祭の開催に伴い 交通規制とさーのって号の迂回運行を行います

交通規制

▶規制期間 3月8日(金) 10:00
～10日(日) 19:00まで(夜間含む)

☎田沼初午祭交通安全実行委員会事務局(担当:牛久)

☎090-2759-1896

佐野市あそ商工会 ☎62-3655(土日祝日除く)

さーのって号の迂回運行

交通規制のため、3月8日(金)から10日(日)までの終日、さーのって号(田沼葛生線)の「田沼地区公民館入口」「田沼小学校前」「角町」「仲町」の各バス停で乗り降りできません。なお、これらのバス停の代わりとなる臨時バス停を右図に記載した場所に設置します。

☎ジェイアールバス関東(株)佐野支店 ☎20-1650

市民生活課 ☎20-3014



消防指令業務共同運用基本構想を策定しました

本市は足利市と災害時における迅速かつ確かな応援体制の強化を図るため「足利市・佐野市消防指令業務共同運用基本構想」を策定しました。詳しくは市ホームページをご覧ください。

☎消防本部通信指令課

☎22-4433



菜の花忌

司馬遼太郎生誕101年「菜の花忌」

▶日時: 2/12(月祝) 10:00～

▶会場: 植野地区公民館文学碑の前

☎「菜の花忌」実行委員会委員長

大肚芳江 ☎23-5323

水のトラブルで 高額請求に注意!

突然発生する水の詰まり、焦ってネット広告やチラシで格安をうたう業者に頼むと、思わぬトラブルに発展する可能性があります。修理を頼む前に応急処置をし、落ち着いてから見積もりや修理を依頼しましょう。

①水漏れの場合、止水栓を時計回りに閉めると給水管の水が止まります。

②トイレが詰まった場合は、ラバーカップで詰まった水を吸い上げるように数回上下させると解消することがあります。

契約トラブルで困ったときは消費生活センターに相談してください。

☎消費生活センター ☎20-3015

消費者ホットライン ☎188



狩猟期間が 延長されています

3月15日(金)まで狩猟期間が延長されています。狩猟者は法令を遵守し、事故防止に努めてください。登山や作業などで山に入る方も次のことに気を付けましょう。

①オレンジ色など、目立つ色の服装を心掛けましょう。(白いタオルなどはシカのお尻と間違えられやすいので注意)

②周囲に人がいることを気付かせるために鈴やラジオを携帯しましょう。

③銃声のする方向には近付かない。

④休日は狩猟者が大勢入山しますので、特に注意してください。

⑤わなをかけていることを知らせる注意標識がある場所には、近付かない。

☎農山村振興課 ☎61-1163

永代供養墓

合同墓(1名様) **10万円**

土・日・祝も
ご見学開催中

宗 旨 宗 派 不 問
年 間 管 理 費 不 要
生 前 受 付

佐野大仏 観音寺

mail: info@kuyounosato.com
〒327-0015 栃木県佐野市金井上町2237

永代樹木葬

合同墓(1名様) **15万円**

管理事務所/供養の郷

東武佐野駅より徒歩8分 佐野駅より関東バス「佐野厄除け大師」バス停下車すぐ

☎0283-25-8535

ホームページ

永代五輪供養塔

1墓(2名様) **120万円**

永代樹木葬なら
ペットと一緒に
入れる区画がございます

行政書士による 市民公開講座

栃木県行政書士会佐野支部が相続・遺言に関する市民公開講座と無料相談会を開催します。

▶日時：2/19(月)

講座：13:30~14:45

相談会：15:00~16:30

▶会場：市民活動スペース

▶費用：無料

※事前申し込み不要、1人30分程度

☎栃木県行政書士会

☎028-635-1411

市民生活課 ☎20-3014



市民活動パネル展

市民活動センターここねつとに登録し、さまざまな分野で活動しているボランティア団体やNPO法人をパネルで紹介します。

▶日時：2/17(土)・18(日)

10:00~21:00

※18日は18:00まで

▶会場：イオンモール佐野新都心センターコート

☎市民活動センターここねつと

☎20-5166

電子証明書をスマートフォンに搭載できます

マイナンバーカードの電子証明書をスマートフォンに搭載できるようになりました。マイナンバーカードを持参することなく、コンビニで住民票の写しなどを取得できます。

※電子証明書をスマートフォンに搭載するにはマイナポータルアプリからご自身で手続きをする必要があります。

▶対応開始する事業者：

- ・株式会社ファミリーマート
- ・株式会社ローソン

▶対応機種：

現在はAndroid端末の一部の機種で利用できます。

※iPhoneの対応時期は未定

※マイナンバーカードの電子証明書で利用できるサービスが全て利用できるわけではありません。順次、市ホームページに掲載します。



国民年金保険料は前納すると割引になります



国民年金保険料は、6カ月分・1年分・2年分を前納すると割引になります。来年度前納の初回取り扱いは4月30日(火)です。

口座振替・クレジットカードによる納付を希望する場合は、事前の手続きが必要です。金融機関などにある専用の申込用紙に記入し、金融機関または栃木年金事務所へ提出(郵送可)してください。4月30日(火)に前納するための提出期限は2月29日(木)です。手続きはお早めをお願いします。

また、3月以降のお申し込みから、口座振替の取り扱いが変わります。詳しくは、日本年金機構のホームページをご覧ください。

☎医療保険課 ☎20-3019

栃木年金事務所 ☎0282-22-4131

参考 令和5年度の割引額

割引額比較表	割引額 (単位：円)		現金納付との差
	口座振替	現金納付	
早割(当月末振替)	50	—	口座振替のみ
6カ月前納	1,130	810	320円お得
1年前納	4,150	3,520	630円お得
2年前納	16,100	14,830	1,270円お得

※来年度の割引額は今後決定されます。

※クレジットカードによる納付の割引は現金納付と同額です。

電子証明書の有効期限

マイナンバーカードに搭載された2種類の電子証明書には有効期限があります。有効期限が切れている場合、コンビニ交付やe-Taxを利用した確定申告、健康保険証の利用などができなくなりますので、ご注意ください。

※電子証明書の有効期限の3カ月前から更新手続きができます。

▶持ち物：マイナンバーカード(本人が来庁してください)

☎市民課(マイナンバーカード専用) ☎85-7056

田沼行政センター ☎61-1120

葛生行政センター ☎86-4713

- 増改築・リフォーム
- 浴室やキッチン等の交換
- 外壁や屋根の塗替/改修工事
- 介護リフォーム
- 外構・エクステリア
- 小工事

まるごとリフォームはもちろん、お住いの修繕・メンテナンスも得意です

あなたの住まいのパートナー
シマダ住装サービス
建設業許可 般-3 第22234号

☎0284-91-3847

足利市迫間町757
(あしががフラワーパーク近く)

相続税・生前対策

に関するお悩み
何でもご相談ください!

初回 電話相談無料 お気軽にご連絡ください!

☎028-652-3981

(平日8:30~17:30、土日祝は事前予約)
e-Mail: kishi-kaikei@lake.ocn.ne.jp

✓サービス内容

- 不動産(収益不動産含む)に関する相続税
- 生前贈与に関する相続税
- 遺言に関する相続税
- 会社経営に関する相続税
- 不動産の個人、法人所有など

自社運営相続メディア「手動相続ナビ」で検索
岸会計事務所
宇都宮市駒生町1675-8
税理士 岸 大路

令和5年度佐野市表彰

■問合せ 秘書課 ☎20-3006

1月6日(土)に、令和5年度佐野市表彰式が市役所にて行われ、市政に対しての功労功績のあった方々が表彰されました。この表彰は、市の政治、経済、文化、社会、その他各方面にわたって市政振興に貢献し、または模範と認められる行為があった方を表彰し、本市の自治の振興を促進することを目的としています。



功労表彰 13人

(佐野市表彰条例功績順・五十音順)

第3条第1項第2号該当(8年以上、次の役職に従事された方)

市議会議員	横田 誠 様
-------	--------

第3条第1項第4号該当(12年以上、次の役職に従事された方)

教育委員会委員	栗崎 卓二 様
---------	---------

農業委員会委員	志賀 喜一 様
---------	---------

第3条第1項第5号該当(12年以上、次の役職に従事された方)

障がい支援区分審査会委員	藤田 聡志 様
--------------	---------

環境衛生委員	嶋田 千秋 様	正田 茂夫 様	藤倉 久夫 様	吉川 一義 様
--------	---------	---------	---------	---------

市消防団副団長及び分団長	片山 清 様
--------------	--------

保護司	船田 実 様
-----	--------

第3条第1項第5号該当(15年以上、次の役職に従事された方)

統計調査員	大室 佐知子様	柳原 三春 様
-------	---------	---------

学校歯科医	落合 剛司 様
-------	---------

徳行表彰 3人(寄付受入順)

第4条第2号該当(一定額以上の金品を市に寄付された方)

草津電機株式会社 様	遠藤 榮 様	株式会社栃木こすもす 様
------------	--------	--------------

とちぎジョブモール「巡回セミナー」・「巡回相談会」

求職活動中の方を対象に、とちぎジョブモールの就労に関する専門スタッフによるセミナー・相談会を開催します。
※雇用保険受給中の就職活動の実績になります。

▶期日：2/22(木)

▶会場：302会議室(3階)

巡回セミナー

▶時間：10:30~12:00

▶内容：ビジネスマナー見直し講座

巡回相談会

▶時間：13:00~16:00

▶内容：就職活動やスキルアップに関するアドバイス、職業適性診断、履歴書の書き方、面接の受け方

☎2/20(火)16:00までに電話にて産業政策課 ☎20-3040

女性の再就職相談会(出張相談)

ハローワーク足利マザーズコーナーの相談員が、仕事の選び方、面接の受け方、子育てしながら働く情報などについて相談をお受けします。また、求職申込書の書き方のご案内もします。

▶日時：3/5(火)10:00~12:00

▶会場：西児童館

▶費用：無料

※託児あり(満6カ月以上就学前まで)

☑人権・男女共同参画課

☎61-1140

都市計画決定のお知らせ

次の都市計画を1月12日(金)に決定しましたのでお知らせします。

都市計画決定の内容

田島地区地区計画の決定

約3.5ha

決定図書の縦覧

都市計画課(5階)

☎都市計画課 ☎20-3100

都市計画とは▶





市内で行われるスポーツイベントや教室などスポーツに関連する情報をお届けします。

「フィニッシュタイマー」を設置しました

スポーツ振興くじ「toto」の助成金を受け、清酒開華スタジアム（運動公園陸上競技場）にフィニッシュタイマーを設置しました。

レベルの高い記録会をはじめ、多くの大会やイベントなどで使用予定ですので、ぜひ会場まで足をお運びください。

■問合せ スポーツ推進課 ☎20-3049



第20回 栃木県障害者スポーツ大会参加選手の募集

- ▶期日 5月26日(日)
- ▶会場 栃木県総合運動公園ほか
- ▶種目 陸上競技、水泳、卓球、フライングディスクほか
- ▶対象 12歳以上の身体障がい者、知的障がい者および精神障がい者
- 申込 2月14日(水)～3月7日(木)に電話(☎ 20-3025)、ファクス(FAX 24-2708)またはメール(syougai-fukushi@city.sano.lg.jp)にて障がい福祉課
- 問合せ (特非) 栃木県障害者スポーツ協会 ☎・FAX 028-624-2761

スポーツ教室参加者募集!

2/25 開催

佐野市・佐野市スポーツ協会共催

教室名	会場	対象	費用
わんぱくスキー	軽井沢プリンスホテルスキー場 (長野県軽井沢町)	小学4年生～ 中学生	4,000円(レンタル 品などは自己負担)



- 申込 以下の窓口へ直接または電話にてお申し込みください。
※9:00～17:00受け付け(先着順)
電話で申し込みの場合、費用は教室当日に支払い
- スポーツ推進課 ☎20-3049 ※平日のみ
- 運動公園管理事務所 ☎25-0403 ※月曜休館(祝日の場合は翌日)
- DAIKYOアリーナ佐野(アリーナためま) ☎61-1153 ※月曜休館(祝日の場合は翌日)



平日 早朝営業開始しました!

平日 7:00～22:00

(土・日・祝) 6:00～22:00
4月～11月 7:00～22:00
12月～3月

ダイヤルジョー-田沼
〒327-0323 佐野市戸奈良町 535 TEL/FAX. (0283) 62-3122

廃木材の処理お困りではありませんか?
リサイクルのお手伝いお任せください!

泉工業(株) 佐野リサイクルセンター

栃木県佐野市仙波町 1,630
☎0283-86-2244
FAX 0283-86-3756
<http://www.izumi-kogyo.co.jp>

廃棄物処理施設
探検隊動画
YouTubeで公開中!

運氣上昇！早春スタンプラリー

干支「辰」や新年・春にまつわるおめでたい作品・資料・図書が展示されています。

全館制覇された方、すてきなプレゼントを差し上げます。

▶期間 2月6日(火)～3月3日(日)

▶参加施設

吉澤記念美術館、葛生化石館、葛生伝承館、葛生図書館

■問合せ 葛生化石館 ☎86-3332

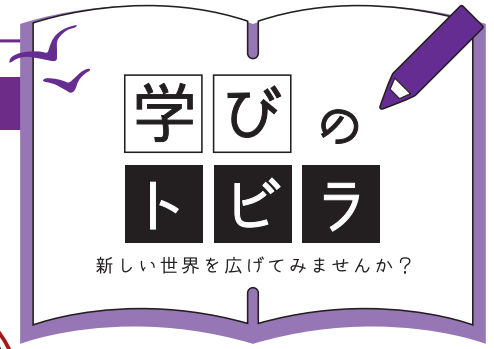

楽習講師企画講座

大人のためのストーリーテリングおはなし会

「ふしぎなオルガン」「芋ころりん」「真田父子犬伏の別れ」など世界のお話6話を語ります。

▶日時 2月25日(日) 13:30～14:30

▶会場 城北地区公民館

▶対象 小学生以上

▶講師 ためま素話の会

▶定員 30人

▶費用 無料

▶持ち物 水分補給用飲料水

北欧風オーナメント作り

木粉粘土に彩色するだけで簡単に作れるオーナメント。ブローチやマグネットにも変更できます。

▶日時 3月11日(月) 13:30～15:30

▶会場 城北地区公民館

▶対象 どなたでも

▶講師 安土慶子さん

▶定員 16人

▶費用 300円

申込方法

事前に、電話またはメールで生涯学習課にお申し込みください。

☎20-3109

Mail s-gakusyu@city.sano.lg.jp

図書館だより

佐野図書館 (開) 9:00～19:00 (休) 月曜日 ☎22-1833

田沼図書館 (開) 9:00～18:00 (休) 火曜日 ☎61-1136

葛生図書館 (開) 9:00～18:00 (休) 月曜日 ☎86-3416

佐野

やさしく読めるLLブック 「仕事に行ってきます」展

LLブック「仕事に行ってきます」の大型パネルと関連資料を展示します。

▶期間 2月3日(土)～23日(金祝)

佐野・田沼・葛生

栃木県誕生150年記念協賛行事 栃木の風・光・水～北山建穂写真展～

栃木県誕生150年記念協賛事業として日光市在住の写真家北山建穂氏の作品を佐野市図書館3館でテーマ別に展示します！

▶期間 2月25日(日)まで

3館合同展示



葛生伝承館

(料)無料 ☎84-3311

(開)9:00~17:00 (休)毎週月曜日

今年も開催！「雛人形展」

毎年恒例の雛人形展です。今回もいろいろなお雛さまを展示しております。

ゆっくりとご覧になり、春の訪れを感じてください。

▶会期 2月6日(火)~4月5日(金)

▶休館情報 2月5日(月)までは展示替えのため休館、2月13日(火)休館 ※2月12日(月・祝)は開館



人間国宝 田村耕一陶芸館

(料)無料 ☎22-0311

(開)9:00~17:00

「田村耕一のデザイン展」

田村の初期の力強いタッチの鉄絵から、辰砂・青磁などを掛け合わせ一層華やかさをまとった作品へと変化していくその過程を、日々の暮らしの中で常にそばに置いていた調度品とともに紹介します。



▲鉄釉梅文壺

▶会期 2月25日(日)まで

▶休館情報 2月26日(月)~29日(木)は展示替えのため休館

郷土博物館

(料)無料 ☎22-5111

(開)9:00~17:00 (休)毎週月曜日

特別展示

「司馬遼太郎の直筆はがき展示」

司馬遼太郎の直筆はがき2通を「菜の花忌」に合わせて特別に展示します。

▶期間 2月10日(土)~18日(日)

▶休館情報 2月13日(火)休館

※2月12日(月・祝)は開館

収蔵資料展「くらしのうつりかわり」は3月3日(日)まで開催中です。

吉澤記念美術館

(料)一般520円ほか ☎86-2008

(開)9:30~17:00 (休)毎週月曜日

アートリンクとちぎ2023「石川寒巖」展

伝統的な南画の様式や技法の追求にとどまらず、後期印象派や同時代日本画の潮流を反映した、寒巖独自の画風の魅力を味わうまたとない機会です。

▶会期 3月3日(日)まで

▶休館情報 2月13日(火)休館

※2月12日(月・祝)は開館

葛生化石館

(料)無料 ☎86-3332

(開)9:00~17:00 (休)毎週月曜日

「第18回新着標本展」開催中です！

昨年度後半から今年度前半にかけて収蔵した、新着の標本を紹介します。

今回は北海道産アンモナイトも展示しています。北海道中部に南北に分布する蝦夷層群からは約1億年前の中生代白亜紀のアンモナイトがたくさん見つかっています。

▶会期 4月14日(日)まで

▶休館情報 2月13日(火)、29日(木) ※2月12日(月・祝)は開館

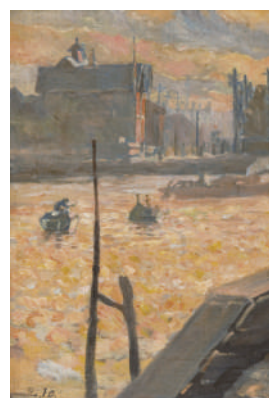

◀北海道産アンモナイト

 展覧会のみどころトーク
 「南画の流れの中でみる寒巖」

▶日時 2月4日(日) 14:00~(40分程度)

▶定員 先着15人 ※予約不要

▶講師 当館学芸員

◀石川寒巖《日本橋浜町河岸》 栃木県立美術館所蔵

赤ちゃんの駅をご利用ください

佐野市では、乳幼児を連れての方が気軽に外出できるよう、公共施設に「赤ちゃんの駅」を設置していますが、民間施設にも拡大しています！

「赤ちゃんの駅」は、おむつ替えと授乳の両方または、いずれか一つが可能な施設で、**どなたでも無料**で利用することができます。

それぞれの施設ごとにおむつ替えと授乳の区分が分かる「赤ちゃんの駅」の表示がありますので、お気軽にご利用ください。

■問合せ こども課 ☎20-3023



「赤ちゃんの駅」に新規で登録を希望する店舗や事業所を随時募集しています。登録要件や登録方法について、詳しくは市ホームページをご覧ください▶



地図で検索できます /



日本宇宙少年団員の募集

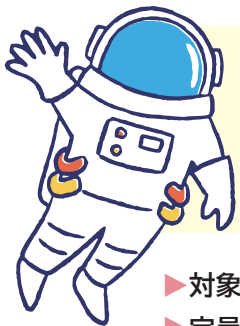

日本宇宙少年団とは

科学への探求をとおして21世紀の国際社会を担う健全な青少年の育成を目指し、本部理事長である元女性宇宙飛行士の山崎直子さんを筆頭に、JAXA（宇宙航空研究開発機構）などのご指導をいただきながら活動をしている団体です。

- ▶対象 令和6年4月時点で小学校3年～6年生になる市内在住の児童
- ▶定員 先着20人程度
- ▶活動場所 こどもの国他
- ▶主な活動 宇宙教育、科学実験、天体観測、キャンプなどの野外活動、教育施設見学など、原則月1回（土曜日の午前中）に活動
- ▶費用 7,000円（年会費・登録費など）
※その他、活動に応じ教材費などの実費負担あり。
- 申込 2月6日(火)～15日(木)に電話または直接こどもの国 ☎21-1515
※受け付けは9:30～17:00。休館日の月曜日・第2木曜日は受け付けません。

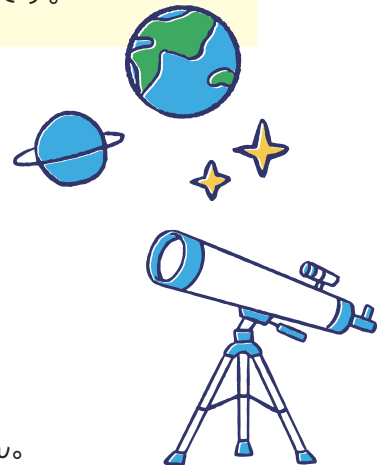

地域密着だからできる
ニーズに合わせた
不動産のご提案

不動産売買専門 地域密着 ニーズに合わせたご提案

大成地所 株式会社

本社：佐野市榎野町1968-1
栃木支店：栃木市大平町富田1464-1

不動産売買事業を専門とし、多種多様なお客様のニーズに合わせた最適な物件・案件をご提案します。宅地や事業用地・新築住宅・中古住宅など、土地・建物の売買や有効活用をお考えの方など、ぜひお気軽にご連絡ください。

本社 ☎0283-21-3366
栃木支店 ☎0282-45-1530
✉ taisetsu@wing.ocn.ne.jp

大成地所

工業用ミシン 無料回収します！

ミシン本体は海外で再利用されます
モーター・足・天板は形を変えてリサイクル！
特殊ミシン・古いモデル・壊れていても・2階にあってOK！

安心の実店舗型リサイクルショップです

リサイクルマート MEGA ドン・キホーテ桐生店
店舗：桐生市永楽町 5-10
本社：足利市粟鹿町 746-3 ☎0277-43-7888

子育て・教育の相談

育児相談（要予約）※計測は予約不要

- ▶対象 未就学児とその保護者
- ▶日時 2月14日(水) 9:30~11:00
- ▶会場 佐野市保健センター
- ▶問合せ 健康増進課 ☎85-7317

教育相談

- ▶日時 月~金曜日 8:30~17:00
- ▶会場 教育センター
- ▶問合せ 教育センター ☎20-3048

教育相談会

- ▶日時 2月27日(火) 8:30~17:00
- ▶会場 教育センター
- ▶問合せ 教育センター ☎20-3048

子育て支援センター

ぴよぴよルームあさぬま・たぬま

▶利用時間 月~金曜日

- ① 10:00~12:00
- ② 13:00~15:00

※要予約 ①②あさぬま8組、たぬま5組

2月のイベント（10:30~開始）※要予約

あさぬま

○2月22日(木)

ヒヨコマめミニコンサート

たぬま

○2月21日(水)

音楽であそぼう

■申込 電話または直接ぴよぴよルームあさぬま・たぬまへ



2月のイベント（要予約）

2月16日(金)

「おはなし会」

会場：あさぬま保育園 

＼子育て支援 /

まちなかプラザ「ゆめぼけっと」

利用時間 9:00~17:00(一時預かり保育も受付中)

2月のイベント（要予約）

- おはなしタイム 2月13日(火) 11:00~
- 誕生会 2月21日(水) 10:30~
- 講習会「ベビーヨガ」
2月26日(月) 10:30~
- 親子教室「ひなかざりを作ろう」
2月28日(水) 10:30~



ママパパ学級

事前予約が必要です

- ▶対象 初めて妊娠された方とその家族
妊娠後期以降の方から
- ▶期日 2月20日(火)
- ▶時間 9:30~11:30
(受け付け：9:20~9:30)
- ▶会場 大会議室AB（6階）
- 問合せ 健康増進課 ☎85-7317



児童館子育て教室

休館日=毎週日曜日、第3土曜日、国民の祝日

乳幼児のいる子育て中の親子が気軽に集い、相互交流や子育ての不安・悩みを相談できる場所です。

■問合せ

- 南児童館 ☎23-2525
- 東児童館 ☎21-1668
- 西児童館 ☎25-2452
- 田沼児童館 ☎62-0878



こどもの国

レクリエーション遊び教室

レクインストラクター指導のもと楽しいゲームで遊びましょう！

▶日時 2月4日(日) 14:00~15:00

レクキッズ広場～ミニコンサート～

保育士デュオ56（いそろく）のお兄さんたちと楽しい歌遊びをしましょう！

▶日時 2月24日(土) 14:00~14:30

ひな祭りで遊ぼう教室

家族と一緒に楽しいひな祭りの遊びを体験しましょう！

▶日時 3月3日(日) 13:30~15:00

無料
申込不要
屋内は市外の大人の
のみ入館料が
かかります



■ぴよぴよルームあさぬま ☎85-8225 ■ぴよぴよルームたぬま ☎62-7041

■子育て支援まちなかプラザ「ゆめぼけっと」 ☎27-0224 ■こどもの国 ☎21-1515



「新型コロナウイルス感染症」に関する情報については、市ホームページをご覧ください。

いきいき
ぎのくらし

医師、歯科医師、薬剤師・薬局など

かかりつけを持ちましょう

「かかりつけ」は、自身の健康状態を知り、日々の健康管理をする上で心強い存在です。



かかりつけ医を持つメリット

- ・健康に関することについて何でも相談に乗ってくれて、必要があれば、適切な医療機関や専門医を紹介してくれます。
- ・日頃の健康状態を把握してくれるので、体調の変化に気づき、病気の早期発見・早期治療につながります。

かかりつけ歯科医を持つメリット



- ・毎日の歯磨きなどのセルフケアとかかりつけ歯科医による定期的な健診を合わせて行うことで、口腔の健康を維持でき、ずっとおいしく食事ができます。
- ・乳幼児期から高齢期までのライフステージに応じた適切な対応をしてくれ、生涯にわたり口腔の健康を管理してくれます。

かかりつけ薬剤師・薬局を持つメリット

- ・薬局では、患者さんごとに体質や薬の過去から現在までの服用内容を記録しています。薬の重複や飲み合わせのチェックをすることで、薬物治療が安全かつ効果的になるようにサポートしてもらえます。
- ・医療機関から処方された薬だけでなく、一般用医薬品や健康食品などについても相談ができます。薬と健康に関する幅広い知識をもとに解決策を提案してくれます。



■問合せ 健康増進課 ☎24-5770

自分自身の健康のために

「乳がん」と遺伝」に関する講演会

- ▶日時 2月18日(日) 13:30~15:00 (開場 13:00)
- ▶会場 市民活動スペース (1階)
- ▶演題 乳がんを知って 健康管理に役立てよう
- ▶講師 甲畑広子さん (東京医科歯科大学生命倫理研究センター認定遺伝カウンセラー)

申込方法

電話、メールまたは二次元コードより、あけぼの栃木(乳がん患者会)へお申し込みください。

☎ 090-2746-4455 (担当:栗原)

Mail akebonotochigi@yahoo.co.jp



もしも急病になったら

- ▶休日・夜間緊急診療所 ※診療時間等は右表
植上町1677 ☎24-3337
- ▶休日歯科診療所
大橋町2182 ☎24-7575
診療時間: 9:00~12:00 (日曜・祝日のみ)

診療日	診療時間	診療科目
休日 (日・祝)	9:00~16:30 (12:00~13:30を除く)	内科・小児科・外科
	19:30~22:30	内科・小児科
平日夜間 (月~土)	19:30~22:30	内科・小児科

健康相談ガイド【要予約】

- ▶健康サポートステーション 申込:健康増進課 ☎24-5770 時間:9:30~12:00
日程・会場:2月8日(木)・市民活動スペース(1階)、2月19日(月)・田沼保健センター
- ▶こころの健康相談 申込:健康増進課 ☎24-5770 会場:同課(3階)
日時:2月7日(水)9:00~11:50・15日(木)13:30~16:20(心理士)、2月20日(火)13:30~16:20(精神科医)
- ▶精神保健福祉相談 申込:安定健康福祉センター(足利市) ☎0284-41-5895 会場:同センター
日時:月~金曜日 8:30~(保健師)、2月16日(金)13:30~(精神科医)

※【予】と記載のある相談は、予約が必要です。

相談	とき	ところ	問合せ先
消費生活相談	月～金曜日 9:00～16:00 ※多重債務の相談なども受付中	消費生活センター (5階市民生活課内)	消費生活センター ☎20-3015
市民相談(外国人含む)	月～金曜日 8:30～17:00※通訳が必要な方は事前にご連絡ください。	市民生活課(5階)	
【予】弁護士無料法律相談	2月14日(水) 13:30～16:00 ※予約受付は2月1日(水) 9:00～	万葉の里城山記念館	市民生活課 ☎20-3014
	2月20日(火) 13:30～16:00 ※予約受付は2月1日(水) 9:00～	田沼中央公民館	
【予】交通事故相談・宅地建物相談	2月9日(金) 13:30～16:00 ※予約受付は土日祝日を除く3日前まで	市民生活課(5階)	交通事故相談の予約は土日祝日を除く3日前までに県民プラザ ☎028-623-2188
【予】司法書士による相続等相談	2月16日(金) 13:30～16:00 ※予約受付は2月1日(水) 9:00～		
行政相談	2月6日(火) 13:30～16:00	葛生地区公民館	
	2月9日(金) 13:30～16:00	市民生活課(5階)	
青少年の悩みごと相談	月～金曜日 8:30～17:00	少年指導センター (3階生涯学習課内)	少年指導センター ☎20-3061
児童福祉・女性相談・母子父子家庭、寡婦の相談	月～金曜日 8:30～17:00	家庭児童相談課(2階)	家庭児童相談課 ☎20-3002
【予】女性の再就職相談会	2月16日(金) 10:00～12:00	こどもの国	
【予】女性のためのカウンセリング相談	2月1日(水)・15日(水) 10:00～11:50 ※1日(水)は13:10～14:00も実施	男女共同参画推進センター (パレットプラザさの) ※田沼行政センター2階	人権・男女共同参画課 ☎61-1140
女性相談	2月22日(水) 9:30～16:00		
困りごと・人権相談	2月15日(水) 13:30～16:00 ※受け付けは15:00まで	隣保館	隣保館 ☎22-7513
隣保館定例相談 (弁護士無料法律相談)	2月27日(火) 13:30～15:30 ※受け付けは13:00～14:00		
★その他、隣保館では教育・福祉、健康、住宅・年金・納税、就労・人権などの相談をお受けします。日程などは直接お問い合わせください。			
障がいのある方の相談 とちのみおたすけコール	平日午前8:30～17:30 ☎24-5759 上記時間以外の緊急の相談 ☎080-4073-5799 ※24時間対応		障がい者相談支援センター みどり ☎24-5759
精神に障がいのある方の 相談支援	月～金曜日 9:00～18:00	相談支援事業所さの	相談支援事業所さの ☎21-6811
【予】出張ポラリス☆とちぎ相談(ひきこもり相談)	2月20日(火)、3月1日(金) 10:00～16:00	障がい福祉課(2階)	障がい福祉課 ☎20-3025

人口と世帯数 (1月1日現在)

- 人口：114,146人(-95)
 - 男：56,762人(-47)
 - 女：57,384人(-48)
- 世帯：52,971戸(-23)
- 人口の動き(12月分)
 - 出生：34人 ●死亡：150人
 - 転入：250人 ●転出：229人

うちの子「結婚」しないのかしら？

独身のお子様の結婚相談承ります



お子様の結婚に関するお悩み、プロの仲人がお答えします。

まずはお気軽に仲人にご相談下さい

☎0285-37-9821

結婚相談所ムスベル



発行 編集 / 佐野市総合政策部
広報ブランド推進課 広報・地域連携系

住所 / 〒327-8501 栃木県佐野市高砂町1
ホームページ / <https://www.city.sano.lg.jp>

TEL / 0283-24-5111 (代表)
FAX / 0283-22-9104 (代表)

さのまるの日イベント 今年もやるよー!!

屋外では、ご当地キャラたちのPR
ステージや、ご当地グルメの販売も
あるよ〜♪みんなあそびに来てね!

2/23 (金・祝) 2024

会場 ▶▶▶ 葛生あくとプラザ

イベント詳細は上の二次元コードをチェックしてね!

諦めていませんか?

実は **活用方法** あるんです!!

「今、話題の“終活”
でお問い合わせ急増中!」

草刈り、管理大変
使い道にお困りの方

貸して下さい!
売って下さい!

貸貸・売却して頂いた土地で
弊社が太陽光発電事業を行います

弊社で活用
致します!

リケアホームが
選ばれる理由

- スピード対応!
- 他社で断られた土地も無料で査定!

期間限定! 今だけ嬉しい **特典**

無料査定! 期間中に
ご成約された
方だけに...
秘密厳守!

賃貸・売却の
諸費用が **無料**

土地管理・税金のお悩みを解決するお役に立ちます!

まずはお気軽にお電話ください! **リケアホーム**

050-7301-9752

URL www.recarehome.com
info@recarehome.com
FAX 03-5946-8752

株式会社リケアホーム
〒162-0826
東京都新宿区市谷船河原町9-1 8階

70代男性
坪数 **300坪**
値段 **100万円** **売買**

もう耕さなくなったので、誰かに貸してしまおうと思っていましたが、なかなか耕す方が見つからず困っていました。不動産屋さんにご相談しても立地が悪く、農地転用しても買取できないとのことでした。今回、リケアさんに相談して納得いく値段で売却できたので良かったです。

