

もっとさのを好きになる。

広
報

SANO

5

May. 2024
No. 340



【表紙】高萩町にグランディ新都市セントラルパーク（新都市中央公園）がオープンしました！



矢

島さんはシルバー大学校40期の卒業生。その卒業生の集まり、佐野支部同窓会のまとめ役として、今年度（令和5年10月〜令和6年9月）まで活躍しています。

大学校に入学前は民間の会社勤めを50年。その間に海外の製造現場で品質管理の指導などを行っていました。その長い勤めを終えて第二の人生を考えた際、社会貢献と生きがいを求めて、シルバー大学校に入學したそうです。この大学校は栃木県が高齢者の学びの場として設置し、北、中央、南の3校があります。学習期間は2年ですが、矢島さんたちは新型コロナウイルス感染症の流行により休校となり、卒業まで3年かかりました。

同窓会の会員は約70人。清掃のボランティア（城山公園、KONOIKEグリーンフィールド、嘉多山公園）や研修会、親睦を図るための新年会、同窓生の作品を展

キラリ話題の人

かずお

矢島 一男 さん

赤見町在住

シルバー大学校同窓会佐野支部代表



▲城山公園でのごみ拾い

社会貢献と生きがいを求めて

示する文化祭、グラウンド・ゴルフ大会などを行っています。研修会は昨年、侍塚古墳、ながわ水遊園などに出掛けました。今年度は文化祭を6月22日・23日に市役所で開催し、グラウンド・ゴルフ大会も行う予定です。そうした行事の準備や運営などを矢島さんが中心となり、役員や会員の皆さんと行っています。

高齢になると仕事もなく、テレビが話し相手という生活になりがちです。仲間付き合いや運動、ボランティア活動などは健康の維持のためにも必要です。矢島さんが言っていたように、生涯にわたっての学習と知識の習得、さらに社会貢献、ボランティア活動の実践などは生きがいがある充実した生活に大いに役立ちます。お話を聞いてみて9月開講のシルバー大学校で元気な高齢者としての生き方を指すのも大切だと思いました。

（市民記者 福田満）



市長室からこんにちは！



佐野市長
金子 裕

佐野市は平均寿命が県内の中でも短いのを、こ存じですか？令和5年5月12日に厚生労働省より公表された、令和2年市区町村別平均寿命は、県内25市町の中で、男性が22位で80・5歳、女性が21位で86・5歳と低い順位となっていました。その要因として、特定健康診査や、がん検診などのけんしん受診率が低いことも考えられます。

度から、40歳以上の方の肺がん検診、大腸がん検診の自己負担金を無料にし、より受けやすい体制を作りましたので、ぜひお受けください。

昨年7月「佐野市健康長寿推進条例」を施行し、市民が健康で充実した毎日を送るための取り組みのひとつとして、協力企業と「健康・長寿づくりに関する連携協定」を締結し、けんしん受診率向上のためのPRもお願いしております。この広報さの6ページにも記載がありますが、5月下旬に各ご家庭に「けんしんスタートブック」を発送しますので、よくご覧になり、けんしんを受けて、ご自身の健康につなげていただきたいと思ひます。また、今年

さて、以前おすすめの観光スポットとして広報さのこのコーナーでも紹介させていただいた、本市と群馬県みどり市を結ぶ作原沢入線について、蓬萊トンネル手前で発生した大規模な土砂流出のため、平成31年4月から通行止めとなっておりましたが、栃木県において土砂流出箇所の治山事業を令和3年度から開始し、令和5年度をもって工事が完了しました。安全確認、路面の補修・修繕および清掃などを行い、車両の通行に支障がないことが確認できたため、先月15日に通行止めが解除されました。奥佐野からみどり市を通り、日光へつながる観光ルートについても事業化できるように進めていきたいと思ひます。

地域の方との交流の場♪

浅市が開催されました



3月16日(土)、温かな日差しの中、フロム浅沼にて「浅市」が開催され、多くの人が集まり、にぎわいを見せました。

地域の取れたて野菜、手作りの雑貨、低価格のいろいろな食品の店が並び、100食限定で提供された炊き込みご飯と豚汁のモーニングセットには、朝早くから行列ができていました。

また、キッチンカーでの食べ物の出店もありました。中でも出来たてポップコーンの無料配布は、子どもたちに大人気でした。同じ敷地内にある「くまさんベーカリー」のパンも並び、売り切れていました。

「浅市」の開催は、地域の皆さんも楽しみにしているようです。これからも定期的に開催されることを願っています。

(市民記者 高松伸子)



①多くの人でにぎわう会場の様子

②取れたての野菜が並びました



防災機能を備えた地域の新しいシンボル

新都市中央公園開園

3月27日(水)、新都市中央公園の開園式典を行い、愛称「グランディ新都市セントラルパーク」がお披露目されました。

公園は全体で約3.2haあり、芝生広場は約1haの広さがあります。多目的広場やイベントステージがあるイベント広場、複合遊具などがある「みはらしの丘遊戯広場」、バスケットボールのハーフコートや壁打ちテニスコートを備えたスポーツ広場があります。

公園内にはフィットネス遊具などもありますので、健康づくりの一環としても、ぜひご利用ください。



高校生が自ら企画、運営して頑張りました!

さのふえす! 2024

3月23日(土)、佐野市高校生プロジェクト・sanoteens主催による初のイベント「さのふえす! 2024」が駅前交流広場で開催されました。

メインとなるステージでは、和太鼓部(佐野日大高)、軽音部(佐野高)、書道部(佐野東高)、チアリーディング部(佐野日大高)、コーラス部(佐野東高)、吹奏楽部(佐野東高)の皆さんが出演し、いずれも素晴らしいパフォーマンスを見せてくれました。また「高校生たちの地元を盛り上げる心意気に応えたい」ということで、佐野ブランド大使・DOTAMAさんもスペシャルゲストとして駆け付け、イベントを盛り上げてくださいました。

記事の訂正について

広報さの4月号11ページのまちの話題において「昭和37年3月に閉校になった氷室中学校」と記載がありましたが、正しくは「昭和47年3月に閉校になった氷室中学校」です。お詫びして訂正いたします。

市政に関するアンケート 令和5年度 調査結果

調査方法と項目

- ✓ 対象
満18歳以上の男女2,000人
- ✓ 調査方法
郵送
- ✓ 回収率
52.0% (1,040人)
- ✓ 調査期間
令和5年12月8日(金)～令和6年1月9日(火)
- ✓ 調査項目
「佐野市の住みやすさ」「市政全般」
「各取組に関すること」(計63問)



このアンケート調査は、市民の皆さんが市政や生活環境についてどのように考え、何を望んでいるかを把握し、今後のまちづくりの参考にさせていただくことを目的として実施しています。

調査に当たり、多くの皆さんにご回答いただきありがとうございました。主な結果は以下のとおりです。
※集計は小数点第2位を四捨五入してあり、また無回答数を表示していないため、合計100%にはなりません。

■問合せ：広報ブランド推進課 ☎20-3037

佐野市の住みやすさについて

佐野市が快適で住みやすい地域であると思いますか

そう思う	27.2%
どちらかといえばそう思う	52.5%
どちらかといえばそう思わない	9.6%
そう思わない	6.5%
わからない	2.6%

佐野市に住み続けたいと思いますか

これからも住み続けたい	47.6%
どちらかといえば住み続けたい	29.0%
どちらともいえない	18.5%
どちらかといえば住みたくない	3.0%
住みたくない	0.4%



調査結果の詳細は、市ホームページからご覧いただけます。



市政全般について

市が取り組む施策について、40の項目を挙げ、調査しました。お答えいただいた回答のうち、上位5項目をご紹介します。

順位	今後のまちづくりに特に重要と思われる事項	意見率
1	高齢者福祉、介護保険サービスの充実	16.1%
2	中心市街地及び地域市街地の活性化	13.2%
3	住みやすい環境(生活道路、公園など)の整備	11.5%
4	企業誘致の促進	11.4%
4	医療機会・救急医療体制の充実	11.4%

今回実施したアンケート内容を精査し今後も市民の皆さんの声を生かした「市政運営」を行ってまいります。

\スリーアール/

みかもクリーンセンター 3R イベント

再生品展示提供やフリーマーケット、各種講座などのイベントを開催します。当日は、**施設見学会(先着30人)**やご家庭で余った食品(6月2日(日)時点で賞味期限が2カ月以上あり、常温保存できる食品)を集めて、福祉団体や福祉施設などに寄付するフードドライブを実施しますので、ぜひご来場ください。



▶日時 6月2日(日) 9:00~12:00 ▶会場 みかもクリーンセンター

フリーマーケット

- ▶時間 9:00~12:00
- ▶出展品目 衣料、日用雑貨など
- ▶出店数 30店(予定)

新聞紙マイバッグづくり

- ▶時間 10:00~12:00
- ▶定員 混雑時は人数制限あり
- ▶費用 無料

親子でエコクッキング

環境に優しい食生活を親子で学んでみませんか。

- ▶時間 10:00~12:00
- ▶定員 先着16人(小学生親子対象)
- ▶費用 1組1,000円(分量は大人2人分)
- ▶持ち物 エプロン、マスク、三角巾、持ち帰り容器
- 申込 5月1日(水)~24日(金)に電話にて環境政策課

家具・自転車などの再生品展示提供

- ▶展示期間 6月2日(日)~15日(土) 9:00~17:00(日曜日は除く)
 - ▶対象 小学生以上で市内在住の方
 - ▶提供価格 500円~5,000円程度
 - ※1人1点。当選結果は、後日ながきで通知
 - 申込 展示期間内に往復ながきに必要事項を記入の上、郵送(必着)または直接環境政策課
- 詳しくは市ホームページをご覧ください。

フリーマーケット出店者募集

みかもクリーンセンター3Rイベントのフリーマーケット出店者を募集しています。

- ▶対象 実施要項に定める事項を守ることができる個人またはグループ
 - ※未成年者のみの出店不可
 - ▶費用 無料
 - ▶募集品目 衣料、日用雑貨など(飲食物は不可)
 - ▶募集区画 30区画(屋内外)
 - 申込 5月1日(水)~22日(水)に電話にて事前予約の上、環境政策課
- 詳しくは市ホームページをご覧ください。



■問合せ 環境政策課 ☎23-8153

6月から

けんしん(特定健診・がん検診など)が始まります

1年に1度はけんしんを受けて、自分の健康に目を向けましょう！

5月下旬に「けんしんスタートブック」を送付します。

表紙に対象となる項目が記載されていますので、ご確認ください。

※世帯ごとに1つの封筒にまとめてお送りします。

特定健康診査・後期高齢者健康診査

- ▶期間 6月1日(土)～令和7年1月31日(金)
 - ▶対象 佐野市国民健康保険加入中の方(40歳以上)、後期高齢者医療加入中の方
 - ▶費用 無料
- ※通院中の方も受診できます。

歯周疾患検診

- ▶期間 6月1日(土)～令和7年2月28日(金)
- ▶対象 令和6年4月1日現在で40歳、50歳、60歳、70歳の方
- ▶費用 800円 ※70歳の方は無料

後期高齢者歯科健康診査

- ▶期間 6月1日(土)～令和7年2月28日(金)
- ▶対象 令和6年4月1日現在で75歳、80歳、85歳の方
- ▶費用 無料

この表紙が目印



けんしんの詳細は、けんしんスタートブックまたは市ホームページでご確認ください。



がん検診

- ▶期間 6月1日(土)～令和7年2月28日(金)
 - ▶対象・費用 検診の種類によって対象年齢・費用が異なります。
- ※令和7年3月31日現在で70歳以上の方は無料
- ▶検診の種類 子宮・乳・胃・肺・大腸・前立腺
- 肺がん健診、大腸がん検診の自己負担金が無料になりました



集団けんしんの申込み

電話予約は混雑するため、予約フォームをご活用ください。

※はやおきけんしんは電話予約のみ

予約フォーム



時期により連絡先が異なります

はやおきけんしん 6月3日(月)～7日(金)
集団けんしん 6月5日(水)～7日(金)
8:30～17:15

▶☎85-7085 (予約専用)

6月10日(月)～
8:30～17:15 (土日祝日は除く)

▶☎24-5770 (健康増進課)

- 問合せ けんしんスタートブック・けんしんについて 健康増進課 ☎24-5770
- 後期高齢者健康診査・歯科健康診査について 医療保険課 ☎20-3024

エコドライブコンテスト参加者募集

自動車からのCO₂の排出を減らす取り組みのエコドライブコンテストを開催します。
スマートフォンアプリと連動する専用のタグを車内に取り付けることで、日常の運転操作を自動的に計測します。カーボンニュートラル達成に向け、地球環境にも優しいエコドライブを実践しませんか？

- ▶ 期間 7月1日(月)～8月31日(土)
- ▶ 対象者 スマートフォンアプリを利用できる運転免許保持者
- ▶ 定員 先着500人(3～4人のグループで受け付け)
- ▶ 費用 無料(通信費は自己負担)
- 申込 5月13日(月)～6月14日(金)に
申し込みフォームからご応募ください。



成績上位者は表彰し、
賞品をプレゼント！



■ 問合せ 気候変動対策課 ☎85-7302

通行止めのお知らせ

文化会館リニューアル工事のため、文化会館北側ロータリー付近は通行止めとなります。
ご不便をお掛けしますが、ご理解と迂回のご協力をお願いします。

通行止めとなる場所は右図のとおりです。

- ▶ 期間 5月中旬～令和9年3月末(予定)まで
- 問合せ 文化推進課 ☎20-3044



▲文化会館周辺図



河川愛護モニター募集

国土交通省渡良瀬川河川事務所では、河川整備、河川利用、河川環境などに関する要望、意見などを報告していただく河川愛護モニターを募集します。

▶期間：7月1日(月)～令和8年6月30日(火)(2年間)

▶対象：渡良瀬川・桐生川・矢場川近隣に住む20歳以上の方

▶手当：河川愛護モニター運営要綱による

▶応募期限：5/20(月) 17:00まで
※詳しくは、国土交通省渡良瀬川河川事務所ホームページまたは事務所・出張所に備え付けの応募要綱をご覧ください。

問 国土交通省渡良瀬川河川事務所管理課河川愛護モニター担当

☎0284-73-5557



栃木県シルバー大学校 第45期生募集

▶対象：60歳以上で地域活動を実践しているまたは地域活動に意欲がある方※50歳以上60歳未満の方は市長の推薦が必要。第25期以降のシルバー大学校卒業生は応募不可

▶定員：120人

▶費用：授業料19,000円/年
資料代2,100円/年

※その他、自己負担あり

学校説明会

▶日時：

①5/15(水) 10:00～12:00

②6/11(火) 10:00～12:00

▶会場：栃木県シルバー大学校南校（栃木市神田町9-40）

☎6/3(月)～28(金)に入学願書などを栃木県シルバー大学校南校（☎0282-22-5325）またはいきいき高齢課（☎20-3021）



City Topics

市のお知らせと情報

募 集

NPO入門講座

NPOの仕組みや一般社団法人との違いについてなど、NPOについての基礎を学ぶ講座です。

▶日時：5/18(土) 10:00～12:00

▶会場：市民活動センターここねっと

▶講師：とちぎボランティアNPOセンターぽ・ぽ・ら職員

▶定員：20人

▶費用：無料

☎電話にて市民活動センターここねっと ☎20-5166

市民教養講座「ふるさと創生セミナー」参加者募集

▶会場：田沼中央公民館（館外研修あり）

▶費用：無料（館外研修のみ実費）▶定員：各120人（館外研修は39人、ファミリーコンサートは240人）

☎5/7(火)～31(金)に電話または直接、田沼中央公民館 ☎61-1135

講座名	日時	講師
開講式・人権講座「法話と落語」	6/6(木) 13:30～15:30	榎本博司さん（光永寺住職）
音楽講座「ヒヨコまめ・コンサート」	6/20(木) 13:30～15:30	竹中貴子さん（ヒヨコまめ） 中村知子さん（ヒヨコまめ）
防災講座 「防災の話～自分の命は自分で守る～」	7/11(木) 13:30～15:30	佐野市役所職員
健康講座「腸からちょう元気生活～上手に食べて楽しく運動～」	7/25(木) 13:30～15:30	両毛ヤクルト販売株式会社 出前講座担当者
教養講座 「ふるさとの民話を聞こう、楽しもう！」	9/12(木) 13:30～15:30	佐野ふるさと民話の会の皆さん
館外研修Ⅰ「栃木県防災館と大谷資料館」	9/20(金) 9:30～16:00	引率・田沼中央公民館職員
館外研修Ⅱ「栃木県防災館と大谷資料館」	10/3(木) 9:30～16:00	引率・田沼中央公民館職員
教養講座「佐野市の文化財を知ろう！」	10/10(木) 13:30～15:30	佐野市役所職員
ジャズ&バイオリン・コンサート	11/17(日) 14:00～15:30	石川早苗さん、沢村繁さん、AYAさん

催 し

映画「オレンジ・ランプ」から考える

主人公が若年性認知症と診断されるも家族や地域の理解のもとに社会参加し、生きがいを持って生活する実話が映画化されました。

映画を通して誰もが安心して地域で暮らせるように、認知症の認識を更新しませんか。

- ▶日時：5/11(土) 13:30~16:00
- ▶会場：田沼中央公民館(大ホール)
- ▶内容：①NPO法人風の詩による講話「認知症についての認識を更新しよう」※地域資源情報紹介(地域包括、認知症地域支援推進員など)
- ②映画「オレンジ・ランプ」
- ▶費用：無料

☎いきいき高齢課 ☎20-3021

第14回さのクールアースデー2024

カーボンニュートラルの実現を目指して開催します。

- ▶日時：6/1(土) 14:00~20:00
- ▶会場：ぱるぽと、佐野駅前広場、佐野市役所周辺
- ▶内容：エコワークショップやエコや環境に関する展示、エコライブなど

☎佐野駅前交流プラザぱるぽと ☎27-0005



市営住宅の入居者募集

指定管理者(株)ハルプ・エンタープライズ(堀米町1348-5)、建築住宅課(5階)、田沼・葛生行政センターで5月1日(水)から配布する「募集のご案内」を必ずご確認の上、お申し込みください。

- ▶住宅名・間取り：高萩(2DK・3DK)、浅沼(3LDK)、堀米(3DK)、米山(2DK・2LDK・3DK)、奈良淵(3DK)、米山南(3DK)、駅南ハイツ(3DK)
- ▶家賃：各住宅それぞれ入居される世帯の収入により決定

- ▶申込資格：
 - ・税金などを滞納していない方
 - ・単身または同居しようとする親族(栃木県または佐野市のパートナーシップ宣誓制度による証明者も含む)のいる方
 - ・公営住宅法に定める収入基準に該当する方
 - ・住宅に困窮している方
 - ・暴力団員でない方

☎5/7(火)~17(金)に、(株)ハルプ・エンタープライズ

※応募が募集戸数を超えた場合は、公開抽選により入居者を決定

- ▶2次募集：募集戸数に満たない住宅があった場合は、2次募集を行い、申込順に随時入居者を決定

※入居の際には連帯保証人が1人必要。添付書類などについては「募集のご案内」を必ずご確認の上、お申し込みください。

☎佐野市営住宅等指定管理者(株)ハルプ・エンタープライズ ☎21-6006

普通救命講習の定期開催

大切な人を、家族を、命を守るため、普通救命講習を受講して知識と技術を学びましょう。

▶開催予定月：5月・7月・9月・11月・令和7年1~3月

※詳しい開催日は決定次第、市ホームページに掲載します。

▶開催時間：9:00~12:00

▶会場：消防本部

▶対象：市内在住・在勤在学の方(中学生以上)

▶定員：各回10~20人

※申込者が2人以下の場合は中止とします。

▶費用：無料

▶内容：普通救命講習(救命に必要な応急手当、AEDを含めた心肺蘇生法、止血法や気道異物除去法など)

※受講後に修了証を交付します。

☎直接または電話にて東消防署(☎23-0119)、西消防署(☎25-0119)または北分署(☎61-0119)

※市ホームページ内の申込フォームからも申し込みができます。

☎消防本部警防課 ☎23-9383



お酒好きの方、大集合！
夏の酒蔵イベント 飲み放題
ひやガーデン
まもなく予約開始！
先行予約こちら 5/10(金) 9時スタート

日時 6/14・7/27 金18:30~19:50 [期間中 金・土曜日開催] 土18:00~19:20

場所 第一酒造敷地内 (TSUTAYAさん裏)

参加費 金曜日4,000円(税込) 土曜日4,700円(税込) 特製弁当＆開華飲み放題

電話予約 0283-22-0001 8:45~17:00 (土日祝日除く 12:00~13:00昼休)

ガスの生活体験館 by sanogas イベント開催!! 時間 10:00~16:00
6月2日(日)
ガス衣類乾燥機体験&販売会

梅雨時期に大活躍! 乾太くん
速く乾く ニオイも除去 花粉も軽減 ふわふわ

★ただいま、キャンペーンセール期間中です。

佐野ガス株式会社 佐野市久保町243 お問い合わせは... 佐野ガスまで! TEL:0283-22-6262

「募集」「催し」「お知らせ」など暮らしに役立つ情報をお届けします。

市県民税の定額減税

令和6年度分の個人市県民税の所得割から、納税者本人および配偶者を含めた扶養家族1人につき1万円を控除します。

▶減税の実施方法

給与特別徴収の方

6月分を徴収せず、定額減税後の年税額を7月から翌年5月までの11カ月で分けて徴収します。

年金特別徴収の方

定額減税前の税額を基に算出した年税額から、定額減税分を10月分の特別徴収税額から順次控除します。

普通徴収の方

定額減税前の税額を基に算出した年税額から、定額減税分を第1期分から順次控除します。

☎市民税課 ☎20-3008

自動車税・軽自動車税の納付をお忘れなく

車両所有者に自動車税（種別割）・軽自動車税（種別割）の納税通知書を発送します。納付方法については、納税通知書をご覧ください。

納期限は5月31日（金）です。納め忘れないようお願いします。

※心身に障がいのある方などが所有する車両で、一定の要件に該当すれば減免になる場合があります。

軽自動車税の減免申請期間

5/10（金）～31（金）

☎自動車税について

▶安定県税事務所 ☎23-1411

☎軽自動車税について

▶市民税課 ☎20-3007

お知らせ

佐野税務署からのお知らせ

定額減税に係る源泉徴収義務者（給与事務担当者）向けに説明会を実施します。

給与等の源泉徴収事務に係る

令和6年分所得税の定額減税

令和6年度税制改正において、令和6年分所得税について定額減税が実施されます。

源泉徴収義務者の方は、令和6年6月1日以後最初に支払う給料などから源泉徴収を行う際から事務処理が必要です。

制度の詳細につきましては、国税庁ホームページ（定額減税特設サイト）をご覧ください。

「給与等の源泉徴収事務に係る定額減税について」説明会

▶日時：①5/9（木）10:00～11:00

②5/9（木）14:00～15:00

③5/23（木）13:30～14:30

▶会場：佐野税務署（会議室）

▶対象：佐野税務署管内の源泉徴収義務者（給与支払い事業者）

▶定員：各40人

※国税庁LINE（詳しくは定額減税特設サイトをご覧ください）または電話での事前予約が必要です。

☎佐野税務署 ☎22-4366

※予約については自動音声案内で「2」を選択してください。



定額減税特設サイト▲

葛生彩くつマルシェ

まちなか地域おこし協力隊員によるマルシェイベントです。

地域の物産品の販売やキッチンカーによる飲食品の販売などを予定しています。

▶日時：6/1（土）11:00～15:00

▶会場：旧葛生小学校（体育館、校庭、校舎一部）

※天候によって中止となる場合があります。

☎産業政策課 ☎20-3040



まちなか地域おこし協力隊公式X▲

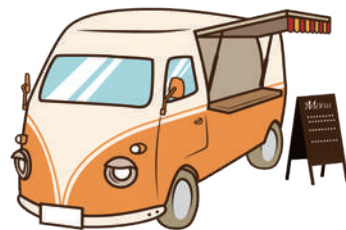

国際理解講演会

国内外で国際理解活動を実践している講師をお迎えし、研修会を開催します。

▶日時：5/17（金）18:00～19:00

▶会場：市民活動スペース（1階）

▶講師：JICA筑波 国際協力推進員 田島繁樹さん（佐野市出身）

▶費用：無料（申込不要）

▶内容：「JICA海外協力隊活動報告」ガーナと佐野市、異なる地域でのボランティア活動と学び

☎国際交流協会 ☎24-4447

女性に
大人気

『佐野唐沢の里』樹木葬墓地 55 限定区画

ぜひ一度ご覧になって下さい。見学は自由に出れます。(10:00~16:00)

所在地 佐野市犬伏上町2226 ☎0120-008-952 セレモニー千代田 樹木葬事業部

市役所の停電作業

5月25日(土)に市役所庁舎の停電作業を行うため、8:30から17:00まで庁舎に入ることができなくなります。

※停電作業終了後から19:00までは入ることができます。

また、代表電話もつながりにくくなることが予想されますので、ご理解ご協力をよろしくお願いいたします。

☎財産活用課 ☎20-3050

佐野市防災・気象情報メールを登録しましょう

市では、市内の火災情報や防災情報、気象情報(大雨・暴風・土砂災害・地震など)、避難情報などを、登録されたメールアドレスにメールを配信しています。ご希望の方は下記のアドレスへ空メールを送信し、登録してください。

login@sano-city.mailio.jp

また、既に登録済みの方も新しく台風情報などが受信できるようになりましたので今一度設定をご確認ください。

☎危機管理課
☎20-3056



災害時におけるペットの同行避難について

全避難所においてペット同伴での避難は可能ですが、建物内へのペットの連れ込みはご遠慮ください。(盲導犬は建物内への入室可能です)

リード、ケージ、ペットフード、ふん尿の始末用品は各自で準備をお願いします。

☎危機管理課 ☎20-3056

とちぎウーマン応援塾参加者の交通費助成

女性リーダーとして必要な情報やスキルを身につけるための県主催講座に参加しませんか。市では参加者の交通費を助成します。

▶日程：7/6(土)・27(土)、8/24(土)、9/14(土)、10/19(土)(全5回)

▶会場：とちぎ男女共同参画センター

▶助成人数：2人(先着順)

☎5/7(火)～6/14(金)に、申込用紙に必要事項を記入の上、郵送、ファクス(FAX61-1142)またはメール(jinkendanjyo@city.sano.lg.jp)にて人権・男女共同参画課

〒327-0398 田沼町974-3

人権・男女共同参画課

☎人権・男女共同参画課 ☎61-1140

5月は消費者月間です

私たちを取り巻く取引やサービス、コミュニケーションは、デジタル化やAIなどの技術が進展することで急速に変化し、利便性が増す一方、リスクも多様化しています。デジタル時代の消費生活を安全・安心に楽しむため、求められる「消費者力」とは何かを考えてみましょう。消費生活センターでは、商品やサービスの契約トラブルの相談に専門の相談員が対応しています。お気軽にご相談ください。

☎消費生活センター ☎20-3015

(平日9:00～16:00)

消費者ホットライン

☎(局番なし)188

上下水道局からのお知らせ

水道メーターの更新

交換時期の到来した水道メーターを更新します。市指定の事業者が伺い、無料で交換します。

該当する世帯には、事前に通知を発送しますので、ご協力をお願いします。

▶期間：5/14(火)～7/12(金)(予定)

☎上下水道局企業経営課 ☎22-1696

事業者や調査員は**市の腕章**と**従事者証**を携帯しています

水道管の漏水調査

大切な水道水が地下で漏れて無駄にならないよう、水道管の漏水調査を実施します。調査員が伺った際は、ご協力をお願いします。

▶調査地域 市内全域

▶調査期間 5月中旬～令和7年3月上旬

☎上下水道局水道課 ☎22-1696



「(株)防除プロジェクト」の
害虫駆除ならお任せ 技術(技)に自信あり!
まずは見積もりから 安心プライスで施行致します。

ネズミ・ゴキブリ・シロアリ・ダニ・ハチ・コウモリ等害虫のことなら何でもご相談ください
※害虫を予防する「環境」についてのご相談も承ります

害虫駆除なら 栃木消毒 検索
☎0282-62-5679 ☎090-1816-2266

生活圏を脅かす 害獣・害鳥・害虫 の問題を解決する
戸建・ビル・アパート・マンション・工場・倉庫などなど

ネズミ スズメバチ ハト コウモリ
アライグマ

株式会社鳥獣対策所
☎0283-80-9929
https://www.eyojyu.net/

佐野市上台町2082-6 ウメサワハウス上台A棟
お気軽にご相談下さい!

「募集」「催し」「お知らせ」など暮らしに役立つ情報をお届けします。

佐野市空き家バンク

空き家の有効活用をしてみませんか？

☎建築住宅課 ☎20-3103

空き家バンクとは？

空き家バンクとは、個人が所有する、現に居住していない市内の住宅を売買または賃貸したいという空き家所有者に登録してもらい、登録された情報を市ホームページに公開し、住み替えや移住、定住を目的として、空き家などを探している方に紹介する仕組みです。

売りたい・貸したい方

住まなくなった家をお持ちの皆さん。眠っている家を有効活用してみませんか。

こんなに古い家でも大丈夫？

家を解体した土地でも登録できるの？ など

気になることがあれば、気軽にご相談ください。その家を必要とする人が現れるかもしれません。

買いたい・借りたい方

すぐに住める、またはリフォームをすることによってまだまだ住むことが可能な物件、空き家を解体した空き地などをご紹介します。

「佐野市空き家バンク」をご覧になっていただき、気に入った物件が見つければ、まずはお問い合わせください。



佐野市
空き家バンク▶



国民年金の学生納付特例制度について

現在、在学中の学生の方も20歳になると国民年金に加入し、保険料を納付していただくことになります。

ただし、本人の前年所得が一定額以下であれば、申請により在学中の保険料納付が猶予される「学生納付特例制度」を利用することができます。申請は年度ごとに必要となりますが、昨年度、学生納付特例の承認を受け、今年度においても在学予定である方には、日本年金機構から申請用紙が送られていますので、必要事項を記入の上ご返送ください。

今年度20歳になる方は、基礎年金番号通知書が届きましたらお手続きください。

▶申請場所:医療保険課年金係(1階)、田沼・葛生行政センター、各支所

▶申請に必要なもの:

- ・マイナンバーカードまたは基礎年金番号通知書
- ・学生証の写し(両面)または在学証明書(原本を確認させていただきます)
- ・運転免許証など本人を確認できるもの

※猶予期間の取り扱いなど詳しくはお問い合わせください。

☎医療保険課年金係 ☎20-3019

栃木年金事務所 ☎0282-22-4131



永代供養墓



土・日・祝も
ご見学開催中

合同墓
(1名様) **10万円**

永代樹木葬



合同墓
(1名様) **15万円**

永代五輪供養塔



1墓
(2名様) **120万円**

佐野大仏 観音寺

宗旨宗派不問
年間管理費不要
生前受付
mail: info@kuyounosato.com
〒327-0015 栃木県佐野市金井上町2237



ホームページ

管理事務所/供養の郷

東武佐野駅より徒歩8分 佐野駅より関東バス「佐野石除け大師」バス停下車すぐ

☎ **0283-25-8535**

永代樹木葬なら
ペットと一緒に
入れる区画ございます

2024年 国民生活基礎調査

厚生労働省では、全国1,106地区を対象に国民生活基礎調査を実施します。市では、富岡町と関川町の一部の地区が対象になります。

6月と7月の2回にわたり、知事の発行する身分証を携帯した調査員が対象地区のお宅を訪問し、保健、医療、福祉など国民生活の基礎事項を調査しますので、ご協力をお願いします。

☎栃木県安足健康福祉センター
☎0284-41-5900

防災行政無線を用いた 情報伝達試験の実施

全国瞬時警報システム（Jアラート）による情報伝達試験として、市内248カ所に設置している防災行政無線から放送試験を行います。

▶日時：5/22(水) 11:00

▶放送内容：「これはJアラートのテストです」×3回

☎危機管理課 ☎20-3056

中学生マイ・チャレンジ 事業について

中学校2年生および義務教育学校8年生が、さまざまな社会体験活動を通して自己の生き方について考えるとともに、望ましい勤労観を育むために「マイ・チャレンジ事業」を実施します。5月から6月にかけて3日間、生徒が店舗などで職業体験を行いますので、実施期間中、市民の皆さまのご理解とご協力をお願いします。

☎学校教育課 ☎20-3107
または各中・義務教育学校

後期高齢者医療保険料の保険料率等の改定について

☎栃木県後期高齢者医療広域連合 ☎028-627-6805

保険料率は、被保険者数および医療費の増加などに対応するため、2年に一度見直されます。令和6・7年度の保険料率などについては、次のとおりです。

	令和4・5年度	令和6・7年度
均等割額	43,200円	45,600円
所得割率	8.54%	8.84% ※1
賦課限度額	660,000円	800,000円 ※2

令和6年度は、以下のとおり激変緩和措置があります。

- ※1 基礎控除後の総所得金額等が58万円を超えない方は、所得割率が8.54%となります。
- ※2 令和5年度末（令和6年3月31日）以前から後期高齢者医療制度の被保険者である方と障害認定により後期高齢者医療制度の被保険者となる方は、賦課限度額が73万円となります。

○均等割額の軽減措置について

均等割額は、世帯（被保険者全員と世帯主）の所得金額の合計に応じて、7割・5割・2割の軽減措置があります。

令和6年度より5割・2割の軽減判定所得基準が引き上げられ、軽減措置の対象となる世帯が拡大します。

なお、後期高齢者医療被保険者の資格を取得する前日まで被用者保険の被扶養者であった方に対する保険料軽減措置は、令和6年度も継続されます。

- 増改築・リフォーム
- 浴室やキッチン等の交換
- 外壁や屋根の塗替/改修工事
- 介護リフォーム
- 外構・エクステリア
- 小工事

まるごとリフォームはもちろん、
お住いの修繕・メンテナンスも得意です

あなたの住まいのパートナー
シマダ住装サービス
建設業許可 般-3 第22234号

☎0284-91-3847
足利市迫間町757
(あしががフラワーパーク近く)

空家解体工事・遺品整理
お気軽に電話ください **解体工事承ります。**

富士産業㈱では売上の一部を寄付しています。
空家解体協会
空家解体協会

もしもの場合の賠償責任
**1億円まで補償
だから安心!!**

〒373-0815
群馬県太田市東別所町
112-10 トヨタビル3F
富士産業株式会社
TEL:0276-30-6054 FAX:0276-30-6056
mail: customer@fujisangyo.info

坪単価:20,000円~
☎0276-30-6054

地震に強い**安全・安心**な住まいづくりを応援します

問建築指導課 ☎20-3104

昭和56年5月31日以前に着工された木造住宅の耐震診断や耐震改修、耐震建て替えおよび倒壊の危険性があるブロック塀の除去などに要する費用の一部または全部を補助します。

※事前に市へ申請をしてから実施したものに限りです。また、申請には一定の要件がありますので、詳しくは市ホームページをご覧ください。お気軽にお問い合わせください。

耐震診断

「佐野市木造住宅耐震診断士派遣制度」を開始しました。
市が住宅の所有者などの求めに応じ、耐震診断士を派遣する制度です。
事前に申請していただくことで、**無料で耐震診断**を受けることができます。



▶対象住宅（次の全ての要件を満たすもの）

- ・昭和56年5月31日以前に着工された住宅であること。
- ・木造二階建以下の一戸建て住宅（延べ面積の2分の1以上を住宅の用途に供しているものを含む）であること。
- ・在来軸組工法、伝統的構法または枠組壁工法のいずれかで建築された住宅であること。
- ・賃貸を目的としない住宅であること。



耐震補助

耐震診断により補強工事の必要性が判断され、補強計画に基づく耐震改修工事または耐震建て替え工事を実施する際に、費用の一部を補助します。



1 耐震改修補助

- ▶補助費用
補強計画の策定を含む耐震改修費用の5分の4（上限100万円）

2 耐震建て替え補助

- ▶補助費用
建て替え前の住宅の耐震改修に要する費用相当額（1㎡当たり22,500円）の5分の4（上限100万円）

ブロック塀除去等補助

道路に面したり、避難所の周囲に設置されていたりする危険なブロック塀などの除去工事や除去後に塀などを設置する工事に必要となる費用の一部を補助します。



- ▶補助費用
除去や建て替えなどに要する費用の3分の2（上限20万円）

春のクリーニング!

ダウン製品 **半額**

ドライ品3点 (礼服・制服OK) **1,320円** (税込)

集配サービス承り中!
※特殊品は除きます

☆広幅さのをご持参の方で、クリーニング品1,000円(税込)以上をお出しいただいた方に、BOXティッシュ1箱プレゼント!

貸布団

クリーニング済みで安心

急な来客、長期滞在やお泊り会など
様々な場面での宿泊にご利用ください!

マルコーサービス

定休日: 日曜・祝祭日 佐野市相生町188-9 TEL: 0283-24-2207

平日 早朝営業始めました!

平日 **7:00 ~ 22:00**

(土・日・祝)

4月~11月 **6:00 ~ 22:00**

12月~3月 **7:00 ~ 22:00**

ロイヤルゴルフセンター 田沼

〒327-0323 佐野市戸奈良町535 TEL/FAX. (0283) **62-3122**

相続登記の申請義務化がスタートしました

問宇都宮地方法務局足利支局 ☎0284-42-8101

法務局に登録してある土地・建物については、令和6年4月1日から相続登記をすることが義務となりました。正当な理由がなく相続登記の申請を行わなかった場合は、過料が科せられることがあります。

詳しくは、宇都宮地方法務局ホームページをご覧ください。

※栃木県司法書士会が運営する「相続登記相談センター（☎0120-13-7832）」のご利用が便利です。



▲宇都宮地方法務局ホームページ



▲不動産登記推進イメージキャラクター「トウキツネ」



わがまち、わが家で、取り組もう



目標4 質の高い教育をみんなに

すべての人に包括的かつ公平で質の高い教育を提供し、生涯学習の機会を促進する



性別や人種などによる差別がなく誰もが平等に、また、あらゆる機会に質の高い教育を受けられるようにすることを目標としています。

世界ではこんな問題が起きている！

- ・小学校に通う年齢でありながら、通えない子どもが世界に6,000万人以上もいるといわれます。
- ・小さい頃からの労働強要、紛争などを原因に学校に行けない子どもの多くは字を習うことができず、15歳以上で読み書きできない人が7億人以上もいて、そのうち3分の2が女性となります。

わたしたちにも
できること！



- ・いじめや差別をしない、させない
- ・学習支援的ボランティアなどに参加する
- ・教育支援の活動をする団体に募金をする
- ・親も子どもも学ぶ機会があったら積極的に参加する

目標（ターゲット）の主な内容

- ・全ての子どもが、無償で質の高い初等・中等教育を受けられるようにする。
- ・男女、障がいの有無、民族などに関係なく、誰でもあらゆるレベルの教育や職業訓練が受けられるようにする。
- ・仕事や起業に必要な技術的・職業的スキルを見につけた若者や成人の割合を増加させる。

■問合せ 政策調整課 ☎20-3000



新しいスタイルの樹木葬で ご縁を結びませんか

- 永代供養付
- 墓地使用無料
- 年間管理費不要
- 宗教・宗派不問
- 生前予約可能（夫婦可）

初回限定
30区画

無料分譲

新規オープン!

樹木葬～天空の里～（個人墓）

種徳院
〒327-0323
栃木県佐野市戸奈良町962
お問い合わせ 0283-62-0222
<https://www.syutokuin.jp/>

市にご寄付いただいた方をご紹介します

寄付金をくださった皆さま

(令和5年10月～令和6年3月)

お名前	寄付の種類
株式会社ウォーターエージェンシー 様	「企業版ふるさと納税」制度を活用した寄付
内田 眞吾 様	吉澤記念美術館指定寄付
在日本大韓民国民団栃木県地方本部 様	須永文庫資料保存事業
佐野中央ライオンズクラブ 様	社会福祉事業基金寄付金

物品をくださった皆さま

(令和5年10月～令和6年3月)

お名前	ご寄付いただいた物品	お名前	ご寄付いただいた物品
こくみん共済coop栃木推進本部 佐野地区運営委員会 様	横断旗	佐野農業協同組合 様 全国共済農業協同組合連合会栃木県本部 様	アルコール消毒液
株式会社ピーアンドジー 様	飲料水	佐野東ロータリークラブ 様	書籍
ALCC東京学院 様	不織布マスク	(特非)トラストコーチング 様	絵本
株式会社大協精工 様	掲示板	茂木 康男 様	古札
山根 好美 様	書籍	山根 好美 様	書籍
国際ソロプチミスト佐野 様	生理用品	山口 喜美枝 様	古写真、銅製火鉢ほか
(一社)秋山奨学会 様	拡大プリンター一式	佐野中央ライオンズクラブ 様	ボールペン
寺内 正博 様	小野寺氏系図ほか	(故)奥澤 朋子 様	田中正造掛軸ほか
吉田屋製菓 様	千歳飴セット	田中 二三男 様	古札
戸叶 光一 様	カラス天狗木彫像、古文書	国際ロータリー第2550地区ロータリーアクト一同 様	書籍
中村 裕登 様	田中正造書簡	山本 美和子 様	きりかね 截金ガラス作品
部落解放同盟佐野市協議会 様	エコバッグ	川辺 雅親 様	花瓶
加藤 文子 様	村絵図、切絵図	(故)京谷 博次 様	古写真、歴史図書
(故)渋江 芳夫 様	天明鋳物、古写真ほか	田沼ロータリークラブ 様	クリアファイル
(一社)桂石文化振興財団 様	恐竜の歯、魚類の化石	葛生ロータリークラブ 様	フルート
(故)小暮 九平 様	蚕神像、歴史図書	栃木県民共済生活協同組合 様	保育用具、おもちゃ
永島 日出男 様	佐野氏関係資料ほか	小橋 操 様	日本画作品
佐野健友会会長 篠崎孝一 様	太子講関係資料	佐野地区交通安全協会 様 佐野地区緑十字の会 様	ランドセルカバー、交通安全絵本、横断旗

佐野市水と緑と万葉のまちづくり基金

市では「佐野市水と緑と万葉のまちづくり寄附条例」により、佐野市を愛する皆さまからの寄付を基にまちづくりを進めています。令和5年10月から令和6年3月までにいただいた寄付金は、合計70,303件、1,022,606,942円になりました。多大なるご寄付をありがとうございます。

■問合せ：政策調整課 ☎20-3000

寄付金の指定先	件数	寄付金額
自然環境との調和を図る事業	17,079件	249,684,500円
未来のまちづくりを担うこどもを育む事業	24,792件	363,603,204円
観光およびスポーツを活用した地域の活性化を図る事業	3,067件	46,725,000円
産業および文化の振興により地域の活性化を図る事業	2,210件	32,075,500円
佐野ブランドキャラクターさのまるの活動に関する事業	1,219件	16,412,000円
定住を促進する事業	674件	9,873,000円
その他まちづくりに関する事業	21,262件	304,233,738円

※寄付をいただきました方の氏名については、市ホームページにて公表させていただきます。



佐野ウォークラリー大会参加者募集！

- ▶日時 6月2日(日) (8:20~受け付け)
※雨天決行、13:00閉会式
 - ▶会場 佐野市国際クリケット場
 - ▶費用 1人300円(小学生以上)
 - 申込 5月17日(金)までに申込フォームにてお申し込みください。
 - 問合せ スポーツ推進課 ☎20-3049
- ※詳しくは市ホームページをご覧ください。



先読みに進んで

スポーツ教室参加者募集！

- 申込 以下の窓口へ直接または電話にてお申し込みください。
※9:00~17:00受け付け(先着順)。電話で申し込みの場合、費用は教室初日に支払い
- スポーツ推進課 ☎20-3049 ※平日のみ
- 運動公園管理事務所 ☎25-0403 ※月曜休館(祝日の場合は翌日)
- DAIKYOアリーナ佐野 ☎61-1153 ※月曜休館(祝日の場合は翌日)



佐野市・佐野市スポーツ協会共催

障 障がい者の参加可

教室名	会場	対象
わんぱく卓球 障	花・花薬局さの体育館	小学生
バレーボール教室 障	葛生農業者トレーニングセンター	小学生
サッカー	ハートフル保険フィールド	小学1~3年生

佐野市・総合型地域スポーツクラブ共催(葛生わいわいクラブ)

教室名	会場	対象
バドミントン教室	旧葛生小学校	小学3年生以上

佐野市民ゴルフ葛生支部大会

- ▶期日 6月12日(水) ▶会場 唐沢ゴルフ倶楽部 唐沢コース
- ▶対象 市内居住者・在勤者
- ▶費用 プレーフィー 7,210円(税込・食事込) ※佐野市ゴルフ協会会員証提示の場合6,510円
参加費 1,500円
- ▶定員 先着80人 ▶競技方法 18Hプレー、ペリア方式、ハーフコンペ
- 申込 5月8日(水)から電話にて唐沢ゴルフ倶楽部 ☎24-2525
- 問合せ 佐野市ゴルフ協会(佐野グリーンゴルフガーデン) ☎23-5470
スポーツ推進課 ☎20-3049

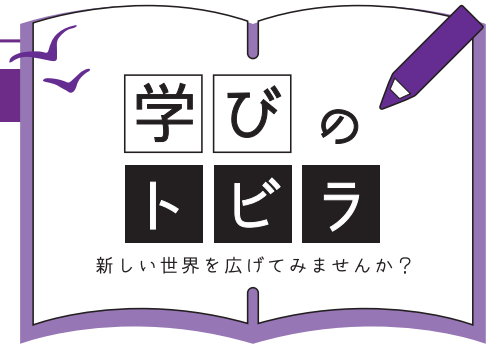

郷土博物館企画講座など

記念講演会「佐野市の縄文時代」

- ▶日時 5月25日(土) 14:00~15:30
- ▶会場 郷土博物館講座室
- ▶講師 亀田幸久さん
(栃木県埋蔵文化財センター職員)
- 申込 電話にて郷土博物館 ☎22-5111

古文書入門講座

- 郷土にまつわる古文書などを取り上げ、分かりやすく読み進めます。
- ▶日時 6月8日、15日、22日、29日各土曜日
14:00~16:00 (全4回)
 - ▶会場 郷土博物館講座室
 - ▶講師 佐野市古文会の皆さん
 - ▶対象 市内在住・在勤在学している方
 - ▶定員 先着20人
 - ▶費用 300円(資料代)
 - 申込 電話にて郷土博物館 ☎22-5111

佐野市の民話を楽しもう

- ▶日時 6月16日(日) 14:00~15:00
- ▶会場 郷土博物館
- ▶講師 佐野ふるさと民話の会の皆さん
- ▶定員 先着30人
- ▶費用 無料
- 申込 電話にて郷土博物館 ☎22-5111



楽習講師企画講座

銀粘土でネックレス作り

- 銀粘土を成形、焼成して純銀のネックレスを作ります。
- ▶日時 6月10日(月) 13:30~15:30
 - ▶会場 城北地区公民館工芸室
 - ▶対象 どなたでも
 - ▶講師 安土慶子さん ▶定員 10人
 - ▶費用 1,500円

申込方法

事前に、電話またはメールで生涯学習課にお申し込みください。
☎20-3109
Mail s-gakusyu@city.sano.lg.jp



図書館だより



- 佐野図書館 (開) 9:00~19:00 (休) 月曜日 ☎22-1833
- 田沼図書館 (開) 9:00~18:00 (休) 火曜日 ☎61-1136
- 葛生図書館 (開) 9:00~18:00 (休) 月曜日 ☎86-3416

葛生図書館・葛生地区公民館共催事業 「クズウ・シネマ」(約120分)

葛生

- 映画「異動辞令は音楽隊！」を上映します。
- ▶日時 5月25日(土) 13:30~
 - ▶会場 葛生地区公民館ホール ▶定員 先着30人
 - 申込 電話または直接葛生図書館または葛生地区公民館 ☎86-3414



異動辞令は音楽隊！ってどんな映画？

現場一筋30年の刑事から警察音楽隊に異動させられた男の奮闘を描いた作品です。
この作品は2022年に全国の劇場で公開されました。

主演：阿部寛 監督：内田英治



吉澤記念美術館 料 一般520円ほか ☎86-2008

開 9:30~17:00 休 毎週月曜日

収蔵企画展「のんびり南画さんぽ」

「のんびり」「さんぽ」をキーワードに、明治から昭和初期にかけての「南画」の魅力をご紹介します展覧会です。

▶会期 7月7日(日)まで(前期は5月12日(日)まで)

▶休館情報

5月7日(火)休館 ※5月6日(月・祝)は開館

5月13日(月)~24日(金)は、展示替えのため休館

葛生化石館 料 無料 ☎86-3332

開 9:00~17:00 休 毎週月曜日

ペルム紀の植物化石

佐野市で見つかる古生代の化石は海の生き物の化石ばかりですが、当時は陸上にも生き物が繁栄していました。

葛生石灰岩地域からは陸上植物の化石が見つかっています。凝灰岩の中から黒っぽい破片状で葉や幹の一部が見つかります。このレピドデンドロンは、石炭紀からペルム紀にかけて特に繁茂した植物で、うろこのような幹の模様から別名「鱗木りんぼく」とも呼ばれています。

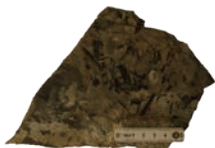

▲レピドデンドロンの化石

▶休館情報

5月7日(火)休館 ※5月6日(月・祝)は開館

郷土博物館 料 一般110円ほか ☎22-5111

開 9:00~17:00 休 毎週月曜日

佐野の遺跡展

令和6年度春の展示「佐野の遺跡展」を開催中です。クイズや体験もあるので遊びに来てください。

▶会期 6月30日(日)まで

▶休館情報

5月7日(火)休館

※5月6日(月・祝)は開館



▲上林遺跡 尖頭器(石やり)出土状況

くずうフェスタ特別開館【5月11日(土)】

5月11日(土)は観覧料が無料となります。作品鑑賞会(40分程度)を14:00から開催しますので、ぜひご来場ください。

お知らせ

美術館では展示の見守りをしていただくボランティアを募集しています。絵や陶芸に興味のある方の応募をお待ちしています。メール、電話で受け付けていますので、詳しくはホームページをご覧ください。



▲小杉放菴《滝十題》より「閑牧」(部分)当館蔵

葛生伝承館 料 無料 ☎84-3311

開 9:00~17:00 休 毎週月曜日

「祝い掛軸展」開催中

子どもの健やかな成長を願い初節句や初正月に贈ったという「祝い掛軸」を展示しています。

また「佐野ふるさと民話の会」による「民話語り」を開催します。

▶日時 5月5日(日)14:00~

▶定員 20人

▶休館情報

5月7日(火)休館

※5月6日(月・祝)は開館



祝い掛軸▶

人間国宝 田村耕一陶芸館 料 無料 ☎22-0311

開 9:00~17:00

田村耕一、鉄絵が「主役」になるまで

田村耕一は「鉄絵」の技法で人間国宝の認定を受けていますが、1970年以前は、田村陶芸の「主役」ではありません。鉄絵は、白化粧・刷毛目の使用と共に主役化し、青磁釉と併用することで田村を特徴づける技法として確立されてゆきます。

この展覧会では、釉薬と絵付技法の相関関係に着目しつつ、田村の代表的技法「鉄絵」への理解を深めます。

▶会期 6月30日(日)まで

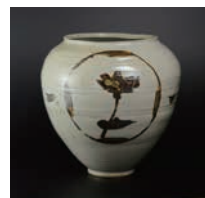

▲鉄絵百日草文花器

子育てについて学んでみませんか？



家庭教育オピニオンリーダー研修

家庭教育支援のあり方を考えながら、地域に根ざした家庭教育支援を行う上で必要な知識や技術の習得を目指す研修です。

- ▶日時 6月20日(木)、7月18日(木)、9月11日(水)、10月3日(木)・30日(水)
各回10:00~15:00 ※別途、フィールドワークの予定あり
- ▶会場 栃木県総合教育センター(宇都宮市)ほか
※第1回のみオンライン受講可
- 申込 5月16日(木)までに電話または直接生涯学習課 ☎20-3109

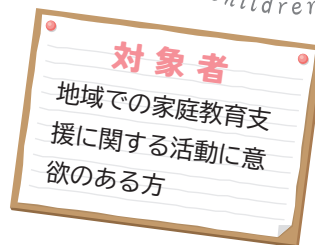

家庭教育支援プログラム指導者研修

保護者の学びを支える参加型学習プログラム「家庭教育支援プログラム」を実践するために必要な知識や技術の習得を目指す研修です。

- ▶日時 6月20日(木)、7月10日(水)・23日(火)、8月21日(水)、9月3日(火)
各回10:00~15:30
- ▶会場 栃木県総合教育センター(宇都宮市)
※第1回のみオンライン受講可
- 申込 5月16日(木)までに電話または直接生涯学習課 ☎20-3109

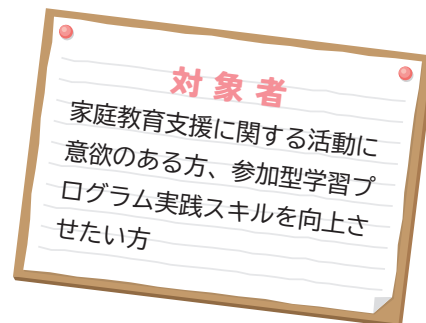

子宮頸がん予防ワクチン(HPVワクチン)接種

次の条件のいずれかに該当する方は、協力医療機関にて**無料**で子宮頸がん予防ワクチン(HPVワクチン)接種を受けることができます。



対象者

- 1 定期予防接種の対象者 ▶小学校6年生から高校1年生相当までの年齢の方
- 2 キャッチアップ接種の対象者 ▶平成9年4月2日生まれから平成20年4月1日生まれまでの女性で、過去に合計3回接種をしていない方
※キャッチアップ接種は令和6年度までで終了となります。

2の対象者は、令和7年3月31日までが無料で受けられる期間となります。この期間を過ぎると、任意接種(自費接種)になります(9価ワクチンの場合は、3回で10万円前後)。

■問合せ 健康増進課 ☎24-5770

おかげさまで20年 佐野の環境分析会社
アスベスト、水質、土壌、騒音、悪臭、シックハウス他
環境分析測定の仕事なら おまかせ下さい。

株式会社環境ラボ
佐野市宮下町7-10 TEL. 0283-84-1131 <https://www.kankyolabo.co.jp>

工業用ミシン 無料回収します!

ミシン本体は海外で再利用されます
モーター・足・天板は形を変えてリサイクル!
特殊ミシン・古いモデル・壊れていても・2階にあってOK!

安心の実店舗型リサイクルショップです

リサイクルマート MEGAドン・キホーテ桐生店
店舗: 桐生市永楽町 5-10
本社: 足利市葉鹿町 746-3 ☎0277-43-7888

子育て・教育の相談

育児相談（要予約）※計測は予約不要

- ▶対象 未就学児とその保護者
- ▶日時 5月8日(水) 9:30~11:00
- ▶会場 田沼保健センター
- ▶問合せ こども家庭センター ☎85-7317

教育相談

- ▶日時 月~金曜日 8:30~17:00
- ▶会場 教育センター
- ▶問合せ 教育センター ☎20-3048

教育相談会

- ▶日時 5月27日(月) 8:30~17:00
- ▶会場 教育センター
- ▶問合せ 教育センター ☎20-3048

子育て支援センター

ぴよぴよルームあさぬま・たぬま

▶利用時間 月~金曜日

①9:30~12:00

②13:00~15:30

※要予約 ①②あさぬま8組、たぬま5組

5月のイベント（10:30~開始）※要予約

たぬま

○5月13日(月) リトミックであそぼう

○5月29日(水) 助産師の話「卒乳・断乳について」

あさぬま

○5月9日(水) 栄養士の話「離乳食について」

○5月21日(火) おはなし会

■申込 電話または直接ぴよぴよルームあさぬま・たぬまへ



＼子育て支援 /

まちなかプラザ「ゆめぼけっと」

利用時間 9:00~16:00(一時預かり予約も受付中)

5月のイベント(要予約)

○おはなしタイム 5月14日(火) 11:00~

○誕生会 5月15日(水) 10:30~

○親子教室「春の運動会」

5月22日(水) 10:30~

○講習会「ベビーヨガ」

5月24日(金) 10:30~



ママパパ学級

事前予約が必要です

- ▶対象 初めて妊娠された方とその家族
- ▶内容 赤ちゃんのお世話など
- ▶期日 5月22日(水)
- ▶時間 9:30~11:30
(受け付け: 9:20~9:30)
- ▶会場 市民活動スペース(1階)
- ▶問合せ こども家庭センター ☎85-7317



児童館子育て教室

休館日=毎週日曜日、第3土曜日、国民の祝日

乳幼児のいる子育て中の親子が気軽に集い、相互交流や子育ての不安・悩みを相談できる場所です。

■問合せ

南児童館 ☎23-2525

東児童館 ☎21-1668

西児童館 ☎25-2452

田沼児童館 ☎62-0878



こどもの国

「天体観測車」派遣希望団体募集!

星座や惑星など天体観測会を希望する団体などに「天体観測車アストロカー」および「専門講師」を無料で派遣します。

▶派遣期間 6月1日(土)~令和7年2月28日(金)
原則17:00~20:00

※休館日(月曜日・第2木曜日)、年末年始は除く

▶募集团体数 先着10団体(町会や子ども会など)

▶申込 5月14日(火)以降、電話にてこどもの国
(☎21-1515)



■ぴよぴよルームあさぬま ☎85-8225 ■ぴよぴよルームたぬま ☎62-7041

■子育て支援まちなかプラザ「ゆめぼけっと」 ☎27-0224 ■こどもの国 ☎21-1515

6月1日～7日は

H I V検査普及週間です

H I V検査普及週間の一環として性感染症（H I V・梅毒・性器クラミジア・淋菌）夜間検査を実施します。自分のため、大切なパートナーのため、検査を受けてみませんか？ 匿名で受けられます。

▶日時（要予約）

①夜間 6月3日(月) 17:00～19:00 受け付け

②定期 毎週火曜日 10:00～11:00 受け付け

▶会場 栃木県安足健康福祉センター

▶費用 無料

▶検査を受けるときの注意点

正確な結果を得るため、感染機会から12週間以上経過してから検査を受けてください。

検査結果

H I V・梅毒検査▶当日、結果をお知らせします。

性器クラミジア・淋菌検査▶約10日後に来所したご本人に、お知らせします。

■予約・問合せ 栃木県安足健康福祉センター

健康対策課感染症予防担当 ☎0284-41-5895

迷ったときは

とちまる救急安心電話相談

急な病気やけが、事故などで心配なときにご相談ください。救急車要請の要否、医療機関受診の要否、家庭での対処方法などを経験豊富な看護師がアドバイスします。

※緊急、重症の場合は、迷わず119番を！

この事業は電話によるアドバイスを行うものであり、診断などの医療行為は行いません。

▶連絡先

①子ども（おおむね15歳未満の栃木県在住者およびその保護者または滞在者およびその保護者）

#8000または ☎028-623-3511

②大人（おおむね15歳以上の栃木県在住者または滞在者） #7119または ☎028-623-3344

▶開設時間

月曜日から金曜日：16:00～翌朝10:00

土曜日・日曜日・祝休日：24時間（10:00～翌朝10:00）

骨髄移植ドナー支援事業奨励金を交付します

- ▶対象 ①骨髄などの提供日に本市に住所があり、市税の滞納が無い方で、(公財)日本骨髄バンクを通して、骨髄や末梢血幹細胞の提供を完了し、それを証明する書類の交付を受けた方
- ②①に該当する方が勤務する国内の事業所（市税の滞納が無いこと）
- ▶奨励金の額 ①通院などに要した日数×1日当たり2万円（上限7日）
- ②①の方が通院などに要した日数×1日当たり1万円（上限7日）
- 申込 提供が完了した日から1年以内に健康増進課 ☎24-5770



もしも急病になったら ※必ず健康保険証やこども医療費受給資格者証などをお持ちください。

▶休日・夜間緊急診療所 ※診療時間等は右表

植上町1677 ☎24-3337

▶休日歯科診療所

※マイナンバーカードの健康保険証利用は非対応です。

大橋町2182 ☎24-7575

診療時間：9:00～12:00（日曜・祝日のみ）

診療日	診療時間	診療科目
休日 (日・祝)	9:00～16:30 (12:00～13:30を除く)	内科・小児科・外科
	19:30～22:30	内科・小児科
平日夜間 (月～土)	19:30～22:30	内科・小児科

健康相談ガイド【要予約】

▶健康サポートステーション 申込：健康増進課 ☎24-5770 時間：9:30～12:00

日程・会場：5月23日(木)・市民活動スペース（1階）、5月14日(火)・葛生あくど保健センター

▶こころの健康相談 申込：健康増進課 ☎24-5770 会場：同課（3階）

日時：5月20日(月)・29日(水) 13:30～16:20（心理士）、5月9日(木) 13:30～16:20（精神科医）

▶精神保健福祉相談 申込：安足健康福祉センター（足利市） ☎0284-41-5895 会場：同センター

日時：月～金曜日 8:30～（保健師）、5月17日(金) 13:30～（精神科医）

※【予】と記載のある相談は、予約が必要です。

相 談	と き	と ころ	問合先
消費生活相談	月～金曜日 9:00～16:00 ※多重債務の相談なども受付中	消費生活センター (5階市民生活課内)	消費生活センター ☎20-3015
市民相談(外国人含む)	月～金曜日 8:30～17:00※通訳 が必要な方は事前にご連絡ください。	市民生活課(5階)	市民生活課 ☎20-3014 交通事故相談の予約は土日祝 日を除く3日前までに県民プ ラザ ☎028-623-2188
【予】弁護士無料法律相談	5月14日(火) 13:30～16:00 ※予約受付は5月1日(水) 9:00～	万葉の里城山記念館	
【予】行政書士による相続 等相談	5月22日(水) 13:30～16:00 ※予約受付は5月1日(水) 9:00～	田沼中央公民館	
【予】交通事故相談・宅地建 物相談	5月15日(水) 13:30～16:00 ※予約受付は土日祝日を除く3日前まで	市民生活課(5階)	
【予】司法書士による相続 等相	5月17日(金) 13:30～16:00 ※予約受付は5月1日(水) 9:00～		
行政相談	5月10日(金) 13:30～16:00 5月15日(水) 13:30～16:00	田沼中央公民館	
青少年の悩みごと相談	月～金曜日 8:30～17:00	少年指導センター (3階生涯学習課内)	少年指導センター ☎20-3061
児童福祉・女性相談・ 母子父子家庭、寡婦の相談	月～金曜日 8:30～17:00	こども家庭センター (2階)	こども家庭センター ☎85-7317
【予】女性の再就職相談会	5月17日(金) 10:00～12:00	こどもの国	
【予】女性のためのカウ ンセリング相談	5月2日(水)・16日(水) 10:00～11:50 ※2日(水)は13:10～14:00も実施	男女共同参画推進セン ター (パレットプラザさの) ※田沼行政センター2 階	人権・男女共同参画課 ☎61-1140
女性相談	5月23日(水) 9:30～16:00		
困りごと・人権相談	5月16日(水) 13:30～16:00 ※受け付けは15:00まで		
隣保館定例相談 (弁護士無料法律相談)	5月28日(火) 13:30～15:30 ※受け付けは13:00～14:00	隣保館	隣保館 ☎22-7513
★その他、隣保館では教育・福祉、健康、住宅・年金・納税、就労・人権な どの相談をお受けします。日程などは直接お問い合わせください。			
障がいのある方の相談 とちのみおたすけコール	平日午前8:30～17:30 ☎24-5759 上記時間以外の緊急の相談 ☎080-4073-5799 ※24時間対応		障がい者相談支援センター みどり ☎24-5759
精神に障がいのある方の 相談支援	月～金曜日 9:00～18:00	相談支援事業所さの	相談支援事業所さの ☎21-6811
【予】ひきこもり相談	5月10日(金)・21日(火) 10:00～16:00	障がい福祉課(2階)	障がい福祉課 ☎20-3025

人口と世帯数 (4月1日現在)

- 人口: 113,498人(-306)
 - 男: 56,481人(-107)
 - 女: 57,017人(-199)
- 世帯: 52,887戸(-21)
- 人口の動き(3月分)
 - 出生: 43人 ●死亡: 164人
 - 転入: 534人 ●転出: 719人

**もう本人任せじゃ
結婚できない!**

親御様、その気にさせます
まずはお電話ください
地元で仲人20年、成婚実績の

フェアレン宇都宮
028-612-8935



たまき
中村 環 ちゃん
令和4年10月生



はるま
横山 春誠 ちゃん
令和5年4月生



れい
齋藤 玲依 ちゃん
令和4年10月生

わがやの
アイドル
とうじょう



発行 編集 佐野市総合政策部
広報ブランド推進課 広報 地域連携系

住所 〒327-8501 栃木県佐野市高砂町1
ホームページ <https://www.city.sano.lg.jp>

TEL / 0283-24-5111 (代表)
FAX / 0283-22-9104 (代表)

足利ユースオーケストラ

楽器初心者 大歓迎
ヴァイオリン経験者は
小学1年生から入団OK

団員募集

対象 足利市内および
足利市近郊にお住まいの
小学3年生～大学1年生
(相当年齢)

2024年度

活動日時 毎週土曜日 15:00～17:00 (原則)
活動場所 足利市民プラザ別館 (前 足利市研修センター) ほか
団費 月額 6,000円 ※このほか演奏会チケット代負担あり
募集 全パート ●…レンタル可能 (月額1,500円)
ヴァイオリン/ヴィオラ/チェロ/コントラバス
フルート/オーボエ/クラリネット/ファゴット
ホルン/トランペット/トロンボーン/チューバ/パーカッション (打楽器)
活動開始 令和6年5月11日 (土)
申込方法 QRコードからお申込み ▶▶▶ 担当よりご連絡
お問合せ あしががフラワーパークプラザ (足利市民プラザ)



お申込みは
こちら



〒326-0823 栃木県足利市朝倉町264番地
電話: 0284-72-8511
メール: s-plaza@watv.ne.jp



文化庁文化芸術振興費補助金
劇場・音楽堂等活性化・ネットワーク強化事業
(地域の中核劇場・音楽堂等活性化)
独立行政法人日本芸術文化振興会

諦めていませんか?

実は
**活用方法
あるんです!!**

「今、話題の“終活”
でお問い合わせ急増中!!」

草刈り、管理大変
使い道にお困りの方



貸して下さい!
売って下さい!

賃貸・売却して頂いた土地で
弊社が太陽光発電事業を行います



期間限定! 今だけ嬉しい **特典**

リケアホームが
選ばれる理由

- スピード対応!
- 他社で断られた土地も無料で査定!

無料査定!!
秘密厳守!!

期間中に
ご成約された
方だけに...

賃貸・売却の
諸費用が **無料**

実例 栃木県佐野市 畑

70代男性

坪数 **300坪**
値段 **100万円**

売買



もう耕さなくなったので、誰かに貸してしまおうと思っていましたが、なかなか耕す方が見つからず困っていました。不動産屋さんにご相談しても立地が悪く、農地転用しても買取できないとのことでした。今回、リケアさんに相談して納得いく値段で売却できたので良かったです。

土地管理・税金のお悩みを解決するお役に立ちます!

まずはお気軽にお電話ください! リケアホーム

050-7301-9752

URL www.recarehome.com
info@recarehome.com

FAX 03-5946-8752

株式会社リケアホーム
〒162-0826
東京都新宿区市谷船河原町9-1 8階



(受付時間)9:00～18:00 お電話受付しております!

