

もっとさのを好きになる。

広
報

SANO

1

Jan. 2026
No. 360



【表紙】栃木シティフットボールクラブがJ3優勝の栄冠に輝きました。
また、佐野市民デー開催日には悲願のJ2昇格を決めました。

© TOHIGI CITY

佐野市は昨年、栃木シティフットボールクラブのホームタウンに加わりました。栃木シティはJ3優勝と3年連続の昇格となるJ2昇格を果たし、今一番勢いのあるクラブです。今回は、栃木シティを運営する株式会社THE TOCHIGI CITY UNITED代表取締役社長の大栗崇司氏、栃木シティのゴールキーパー、相澤ピーターコアミ氏をお迎えして栃木シティと佐野市の連携で生まれる地域の活性化などについて対談しました。



株式会社 THE TOCHIGI CITY UNITED
代表取締役社長 大栗崇司

大栗

明けましておめでとうございます。
株式会社THE TOCHIGI CITY UNITEDの大栗です。本日はこのような機会をいただきありがとうございます。よろしくお願いします。

相澤

栃木シティフットボールクラブでゴールキーパーを務めている相澤です。よろしくお願いします。

市長

明けましておめでとうございます。
ようこそお越しくださいました。よろしく
お願いします。

まずは、J3優勝、J2昇格おめでとうございます。
市民の皆さまにも夢と感動を与えていただきありがとうございます。3年連続の昇格、リーグ優勝と大躍進の1年だったと思いますが、改めて2025年はどのような1年でしたか。

大栗

昨年は、クラブ史上初のJリーグ参戦でJ3優勝とJ2昇格を果たすことができました。38試合で23勝7敗8引き分け。得点数はリーグトップタイとなる69点でチームが掲げる「アタッキングフットボール」を体現す

ることができました。

ホーム最終戦で佐野市民デーを開催したところ、過去最多の観客動員数を記録し、多くの皆さまの前で昇格を決めることができたのも非常に嬉しかったです。

相澤

J3優勝という目標達成に加え、38試合で37失点という、失点率を1.0以下に抑えることができました。これは、「全員で攻撃し、全員で守備をする」という当たり前のようで難しいことをやり遂げたチーム全員の力だと思っています。

また、昨年はゲームキャプテンとして個性豊かなチームをまとめる難しさと楽しさも経験することができました。

金子市長は、2025年はどういうような1年でしたか。

市長

佐野市も9月より栃木シティさんのホームタウンの仲間に加えていただきました。今後、双方が盛り上がるような取り組みができることを楽しみにしています。

他にも、昨年はイオンモール佐野新都市に行政サービスセンターがオープンしました。土日祝日も含め夜の8時まで営業していますので、仕事終わりやお買い物の際に各種証明書の取得や届出などを行うことができます。

また、県内初のデジタル地域通貨「さのまるペイ」の運用を開始しました。市外在住の方もご利用いただけますので、将来的には栃木シティさんの試合観戦チケットを購入できる環境も作りたいですね。

昨年は、新たな拠点や地域通貨を導入し、市民の皆さまにとって便利で住みやすい、住んでみたいと思っていただけきつかけ作りができたと思います。

相澤選手はプライベートで佐野市にお越しになることはありますか。

相澤 実は昨日も佐野市内のカフェでゆっくり過ごしていました。佐野市は近いですし、おしゃれなカフェが多いので、よく佐野市内でカフェ巡りをしています。

市長 嬉しいですね。佐野市にはUターンで戻ってきた方がカフェを始めるなど素敵なカフェがたくさんあります。他に「佐野市にあつたらいいな」というようなお店などはありませんか。

相澤 佐野らーめん店はたくさんありますが、定食屋ももっと増えてくれたら嬉しいなと思います。

市長

次回お会いするときには、定食屋もご紹介しますね。大栗社長は佐野市の印象や期待していることはありますか。

大栗 佐野市には、高速バスのターミナルや佐野プレミアム・アウトレットもありますから、栃木シティがJ2に加入することで、今後アウェイのお客様も今まで以上にお越しくなると 생각합니다。

スタジアムまでの動線や佐野市で時間を過ごす仕組みなどを連携して取り組むことでお互いにメリットが生まれると思います。

市長

高速バスは東京駅や新宿バスターミナルからも便があります。

また、市内には宿泊施設もありますので、対戦チームの宿泊はもちろん、サポーターの皆さまも試合の前日から佐野市に宿泊してい

ただいて、市内でお買い物や観光も楽しみつつ、翌日試合観戦していただくなど、皆さまが来やすい環境を連携して作っていただければと思います。

大栗 今後、栃木シティが佐野市の交流人口が増えるきっかけになれば嬉しいです。

ぜひ栃木シティを使っていたいただき、市民の皆さまへさまざまな分野で貢献したいと考えていますが、金子市長から栃木シティに期待していること、一緒にやってみたいことなどはありますか。

市長 今後、包括連携協定を締結することによって、サッカーはもちろん、その他のスポーツや市民の健康面でも連携して取り組めるような枠組みを構築したいと思っています。

佐野市は、平均寿命や健康寿命が県内の他の自治体よりも短いことが課題となっています。

現在、佐野市では、市民の健康寿命の延伸を目指すため、運動習慣の定着を促し、健康づくりを進める取り組みとして「運動習慣応援プロジェクト」という実証事業を行っています。希望者に無料で体組成計などによる健康測定を行い、体組成や血管年齢を数値化することで、ご自身の体の状態を意識し、日々の運動習慣を身につけていただくことにより健康づくりをサポートするものです。

ぜひ佐野市内にお住まいの選手にも参加していただき、選手のデータを市民の皆さまにもご覧になっていただきたいと思います。

相澤 私自身も佐野市のためできることを積極的に行いたいと思いますが、今後、選手としてできることはありますか。

市長 ぜひ子どもたちへの指導や触れ合う機会でも協力していただきたいと思います。佐野市は、部活動の地域移行に進んで取り組んでおり、令和8年度からは、これまでの取り組みを基にさらに推進していきます。また、部活動のみでなく、サッカーについては、市内にも複数のクラブチームが活動を行っています。

そのような中で、相澤選手のようなプロ選手から指導していただく機会は、「自分もプロ選手になりたい」という目標にもなります。

また、指導という点では、選手の中にも引退後に指導者になり、その才能を開花する方もいらっしゃるかと思います。クラブや選手にとってもさまざまな選択肢が生まれるような機会になることも期待しています。

最後に、お二人から今年の抱負と市民の皆さまへのメッセージをお願いします。

相澤 個人としてもJ2で戦えるのが非常に楽しみです。より多くの方に応援してもらうためにも結果を出さないとけないと思います。

結果へのこだわりとオフシーズンのトレーニングで優勝を目指します。引き続き応援をよろしくお願いします。

大栗 栃木シティはJ2の舞台でチャレンジャーとして、諦めずに挑戦し続ける「アタックフットボール」を体現します。

ぜひ佐野市の皆さまにも日本一ピッチが近いスタジアムでその姿勢を感じていただき、皆さまと一緒に素晴らしい雰囲気を作りたいです。

市長 佐野市としても栃木シティの皆さまとの出会いを大切にしたいと思います。スポーツの力は、健康づくりだけではなく、人と地域をつなぐ大きな原動力になります。

子どもたちも試合を楽しみにしていますので、交流の機会をどんどん作っていきたいです。今後も課題があれば遠慮なく相談してください。一緒に進化する栃木シティを目指していきます。



栃木シティフットボールクラブ
GK 相澤ピーターコアミ





「石

は、人の心をそつと癒やす地球からの贈り物です」柔らかな笑顔でそう語るのは、天然石ショップ「エメラルドエマ」を運営する冥賀都子さん。

アメリカ、フランス、ドイツ、タイ、チェコ。2、3カ月おきに海外へ買い付けに出向き、心ひかれた天然石だけを厳選して仕入れ、仕立てたアクセサリーは全国のお客様さまの元へ届けられます。

華やかに活躍する女性起業家の冥賀さん。けれど、ここまでの道のりは決して順風満帆ではありませんでした。以前、別の仕事で忙しく働く中で「私が本当にやりたいことって、何だろう」と胸に浮かんだモヤモヤ。元々、天然石が好きで、アクセサリー作りが趣味だった冥賀さんは、「人生後悔したくない」と37歳で安定した職を手放し、未知の世界へ飛び込みました。知識も人脈もゼロ。失敗もたくさん重ねましたが、石への情熱だけは消えることがなかったそうです。

輝きは、いつもあなたの中にある

キラリ話題の人

みょうが 冥賀 さんと
都子 さん

・天然石アクセサリー作家
・「ヒーリングフェスティバル・佐野」
実行委員長（2012年～2015年）



そして、より良い石を見極めるため資格を取得するなど努力を積み重ね、少しずつ夢が形になっていきました。

起業から16年。「初めはうまくいかないことばかりで、想像以上に大変でした。それでも家族や友人、仕事仲間の温かな支えがあったからこそ乗り越えられました。本当にたくさんの人に助けられ、感謝の気持ちでいっぱいです。」

今の冥賀さんの原動力は、世界のミネラルショー（天然石・鉱物が集まる大規模展示会）で出会う石たちと、お客さまとの温かいご縁。今後の夢を伺うと、「どんな小さな一歩も、信じて進めば道は開けます。皆さんが幸せでありますように」と笑顔で語ってくださいました。

今年も冥賀さんは、石を通じて誰かの挑戦に優しくエールを送り続けます。

（市民記者 関口麻里）



ようこそ 市長室からこんにちは

明けましておめでとうございます。市民の皆さまにおかれましては、輝かしい新年をお迎えのこととお喜び申し上げます。

さて、今年は第2次佐野市総合計画が後期基本計画へ移行する、本市にとって重要な節目の年となります。これまでの取り組みと成果を引き継ぎつつ、良いものは継承し、変えるべきものは大胆に変えていくことで、新たな挑戦に取り組んでまいります。

まず、防災力向上に向けては、県内最多と発表のあった孤立可能性集落の実態を把握し、関係機関と連携強化を図るほか、平時利用できるトイレトレーラーを道の駅どまんなかたぬまに設置することで、非常時への対応策を強化します。

また、地域経済の成長と雇用創出を目指し、産業団地の整備を進めるとともに、重点促進区域においては、引き続きトップセールスを実施しながら企業誘致を進めてまいります。さらに、地域経済の循環

を促すため、昨年導入したデジタル地域通貨「さのまるペイ」を、より価値のある通貨として定着を図ってまいります。

子育て支援としては、第2子以降の保育料・副食費の無償化などを継続して実施するとともに、国や県と連携し、小学校の給食費無償化に向け準備を進めてまいります。そして、シニア世代の社会参加を促進するとともに、いきいきとした生活を支援するシニア世代向けワンストッププラットフォームの設置に向けた検討も進めてまいります。

先月には、市民の皆さまの健康寿命延伸などを目的に、「運動習慣応援プロジェクト」を開始しましたので、ぜひご参加いただければと思います。

今年も、人とのつながりを大切にしなが、持続可能な「佐野市」の実現に向けてさまざまな取り組みを推進してまいりますので、皆さまのご支援ご協力をよろしくお願い申し上げます。

佐野市長
金子 裕





知っていますか？珍しい植物「マヤラン」 **豊かな自然は佐野市の宝**

周囲に山や森が多い佐野市。昨年の夏、近所の山を歩いていたとき、珍しい花を見つけました。

葉がないのに花だけが咲くその植物は「マヤラン」といい、非常に珍しいランの仲間で、葉を持たず光合成をしない「植物をやめた植物」です。

養分は広葉樹の根につく菌で、ランの持つ菌が腐葉土の養分を使って生育します。似た植物にキンランやギンランがありますが、こちらは葉緑素を持ち光合成も行う一方で、やはり腐葉土と菌の養分が欠かせない植物で、自宅に持ち帰っても絶対に枯れてしまうデリケートな花のため採取は禁止とされています。

こうした貴重な植物が今も見られるのは、佐野市の豊かな自然が残されている証しです。

これからも、佐野市の自然を大切に守っていききたいものです。

(市民記者 福田満)

- ①マヤラン
- ②キンラン
- ③ギンラン



日本ご当地ラーメン総選挙2025 **佐野ラーメンがご当地ラーメンの頂点に！**

11月26日(水)～30日(日)の期間で、「日本ご当地ラーメン総選挙」の本戦が開催され、佐野ラーメン会を代表してエントリーした「佐野ラーメン佐よし」が見事優勝しました。

この総選挙はWEB投票による予選と東京都新宿区の大久保公園で開催される本戦があり、本戦では来場者の実食による投票で優勝が決まります。佐よしは過去2回の総選挙でも本戦出場の経験がありますが、今回は、会場で「青竹打ち」を実演するなど味とともに来場者の満足度につなげ、悲願の優勝を達成しました。

佐よし店主の佐藤さんは、「優勝をきっかけに、佐野ラーメンをさらに盛り上げ、佐野の魅力も知ってもらいたい」と話してくださいました。



sanoteens 企画 **高校生によるスマホ教室を開催**

12月7日(日)、高校生によるスマホ教室が開催されました。

この教室は、佐野市高校生プロジェクト「sanoteens」のボランティアグループが企画したもので、高齢者との交流を図り、世代間のつながりを強化することを目的に実施されました。

当日は高校生が講師として、電話帳の登録方法、二次元コードの読み取り方法、地図アプリの利用方法など実際に端末を操作して参加者の疑問に答えました。

参加者からは、「撮影した写真のアルバムが作成できて良かった」、「分からないことが多かったため、高校生に教えてもらえて良かった」と好評でした。



市民活動を応援します！！

■問合せ 市民生活課 ☎20-3014

市民活動とは、皆さまが自分だけのためではなく、みんなのために自分から進んで行うさまざまな活動のことをいいます。市民活動は、町会活動、清掃活動、防犯・防災活動、スポーツ・文化活動など多種多様にわたり、まちづくりの力として期待されています。

令和7年度市民活動支援事業の紹介

市では、NPOやボランティア団体などの市民活動団体が行う魅力ある地域づくり・まちづくり事業を募集し採択した団体に対して事業費の一部の助成や活動紹介などの支援を行っています。

団体名	事業名
非営利活動団体さののわ	子育て世代の緩やかなネットワーク形成事業
ちょこっと	多文化共生の地域づくり

町会名	事業名
上町西町会	町内会のデジタル化
若松町（城西）町会	城西おたっしゃくらぶ主催 ①ふれあいサロン ②城西見守り隊

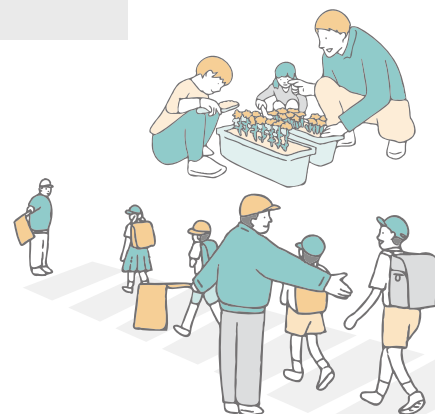
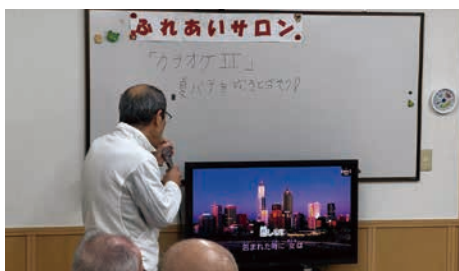

市民活動中の事故を補償します

市では市民活動中のけがなどを補償するための保険に加入しています。事前の加入手続きは不要です。

詳細は市民生活課までお問い合わせください。また、活動の際は、事故が起こらないよう十分にご配慮いただきますようお願いいたします。

市長と気軽にテーマトーク

市長と一緒に佐野市のこれからについて考えてみませんか。市民の皆さんが市長と気軽に懇談できる場を設けます。

今年度は、「佐野市への移住」をテーマとして試行的に実施します。

- ▶日時 2月22日(日) 14:30~16:00 (予定)
- ▶会場 佐野市中央公民館
- ▶対象 おおむね10年以内に移住してきた方
- ▶定員 30人
- 申込 1月30日(金)までに申込フォームにて広報ブランド推進課 ☎20-3034



さのまるの日イベント

午前・午後の
2ステージ!!

会場付近では、
さのまるバルーン の
搭乗体験も開催されます!



Happy Birthday



NEW



さのまる 15周年を記念した
新作ガチャガチャも販売します!

2026年は **さのまる15周年 year** です!
みなでお祝いしましょう~♪

2月25日のさのまるのお誕生日 🍰 を記念して
2月21日(土)に【**第10回さのまるの日イベント**】を
開催します。ダイヤモンドユカイさん・ひこにゃん
・ぐんまちゃん等、さのまるのお友達がたくさん
お祝いに来てくれます。なお、屋外ステージ観覧や
グルメエリアは予約不要ですが、**キャラクターステージ**
は**事前申込制**です。

イベント詳細や事前申込は、下の二次元コードから
ご確認ください。

日時：2月21日(土) 9:45 ~

場所：葛生あくとプラザ

事前申込期間 1/14(水) ~ 1/28(水)



■問合せ 広報ブランド推進課 ☎27-3012

sanomaru@sanocity

学校関係職員（会計年度任用職員）の募集

学校用務員

- ▶勤務内容：学校内の清掃、除草作業、小修繕など
- ▶勤務場所：市立小中学校・義務教育学校のいずれか
- ▶任用期間：4月1日～令和9年3月31日
- ▶勤務時間：7:30～14:30（月～金曜日）※学校により勤務時間が変わる場合あり
- ▶募集人数：若干名

- ▶給料：時給1,266円～（見込み額）

学校図書館事務員

- ▶対象：図書館司書、司書教諭のいずれかの資格を有する方
※資格がない方も申込可
- ▶勤務内容：学校図書館における図書の管理、貸出業務など
- ▶勤務場所：市立小中学校・義務教育学校のいずれか（2校兼務の場合あり）
- ▶任用期間：4月1日～令和9年3月31日
- ▶勤務時間：9:00～15:00（月～金曜日）※学校により勤務時間が変わる場合あり
- ▶募集人数：若干名
- ▶報酬：時給1,251円～（見込み額）

スクール・サポート・スタッフ

- ▶勤務内容：授業の準備補助業務など
- ▶勤務場所：市立小中学校・義務教育学校のいずれか（2校兼務の場合あり）
- ▶任用期間：4月1日～令和9年3月31日
- ▶勤務時間：8:10～15:10（月～金曜日）※学校により勤務時間が変わる場合あり
- ▶募集人数：若干名
- ▶報酬：時給1,251円～（見込み額）
- ▶1/16(金)までに写真を貼付した非常勤職員登録票を記入の上、直接学校管理課 ☎20-3051
※募集要項および非常勤職員登録票は学校管理課で配布するほか、市ホームページからもダウンロード可。詳しくは市ホームページをご覧ください。



公民館事務員（会計年度任用職員）の募集

- ▶勤務内容：窓口受付、施設管理、講座の企画など
- ▶勤務場所：佐野市中央公民館、田沼中央公民館、植野・界・犬伏・城北・旗川・吾妻・赤見・葛生・常盤・氷室地区公民館のいずれか
- ▶任用期間：4月1日～令和9年3月31日
- ▶勤務時間：8:30～17:00（月～金曜日）※土・日曜日、祝日の出勤・時間外勤務あり
- ▶募集人数：12人
- ▶報酬：日給9,383円～（見込み額）
- ▶1/16(金)までに写真を貼付した非常勤職員登録票を記入の上、直接生涯学習課 ☎20-3109
※募集要項および非常勤職員登録票は生涯学習課で配布するほか、市ホームページからもダウンロード可。詳しくは市ホームページをご覧ください。



シニア向けスマホ教室

- LINE（ライン）の便利な使い方を学びましょう。
- ▶日時：1/20(火) 14:00～15:00
- ▶会場：市シルバー人材センター
- ▶対象：市内在住の60歳以上の方
- ▶講師：スマホアドバイザー
- ▶定員：12人
- ▶費用：300円
- ▶持ち物：ご自身のスマートフォン
- ▶1/16(金)までに写真を貼付した非常勤職員登録票を記入の上、直接学校管理課 ☎20-3051
※募集要項および非常勤職員登録票は学校管理課で配布するほか、市ホームページからもダウンロード可。詳しくは市ホームページをご覧ください。



City Topics

市のお知らせと情報

募 集

さわやか指導員など（会計年度任用職員）の募集

- ▶任用期間：4月1日～令和9年3月31日
- ▶必要資格：
さわやか教育指導員
教諭免許状（小・中・高校のいずれか）
さわやか健康指導員
養護教諭免許状または看護師免許証
特別支援学級支援員
保育士資格、看護師免許証、教諭免許状のいずれか
※各資格とも3月31日取得見込み可
- ▶面接日：2/7(土)
- ※詳細は受付終了後、郵送で通知
- ▶1/5(月)～16(金)に志望職種を明記の上、履歴書および免許状などの写し（取得見込み証明書）を添えて、郵送（必着）または直接学校教育課 ☎20-3107
〒327-8501（住所不要）学校教育課宛
詳しくは市ホームページをご覧ください。



高校生と保護者向け 合同企業説明会

- 県内企業への理解を深めるため、合同企業説明会を実施します。
- ▶日時：2/11（水祝）
13:30～16:00
- ▶会場：ライトキューブ宇都宮
（宇都宮市宮みらい1-20）
- ▶対象：高校生、保護者、教職員など
- ▶1/31(土)までに申込フォームにて(株)ワークエントリー栃木事業部
☎028-612-8643



パブリック・コメント(意見公募)を実施します

次の13件について、皆さまの意見を募集します。

▶募集期間：1/5(月)～2/6(金)※ 必着

▶閲覧場所：各担当課、市政情報コーナー（市役所2階）、田沼・葛生行政センター

▶閲覧時間：8:30～17:15（土・日曜日、祝日は除く）

※市ホームページでは、期間中常時閲覧できます。

▶提出方法：閲覧場所に備え付けの用紙に必要事項を記入の上、直接、郵送、ファクスまたはメールでご提出ください。また、市ホームページの専用フォームからお申し込みいただけます。

※意見記入用紙は、市ホームページからもダウンロードできます。



佐野市国際戦略（案）

▶担当課：政策調整課 ☎20-3000 ▶意見提出：〒327-8501（住所不要）政策調整課

☎21-5120 Mail: seisaku@city.sano.lg.jp

第4次佐野市シティプロモーション推進基本計画（案）

▶担当課：広報ブランド推進課 ☎27-3012 ▶意見提出：〒327-8501（住所不要）広報ブランド推進課

☎21-5120 Mail: kohobrand@city.sano.lg.jp

第6次佐野市行政改革大綱（案）

▶担当課：行政経営課 ☎20-3005 ▶意見提出：〒327-8501（住所不要）行政経営課

☎22-9104 Mail: gyouseikeiei@city.sano.lg.jp

佐野市DX推進計画（案）

▶担当課：デジタル推進課 ☎20-3026 ▶意見提出：〒327-8501（住所不要）デジタル推進課

☎22-9104 Mail: digital@city.sano.lg.jp

佐野市消費者教育推進計画（第2期）（案）

佐野市市民活動推進計画（第5期）（案）

▶担当課：市民生活課 ☎20-3014 ▶意見提出：〒327-8501（住所不要）市民生活課

☎20-3046 Mail: shiminseikatu@city.sano.lg.jp

第2次佐野市環境基本計画（後期計画）（案）

第2次佐野市一般廃棄物（ごみ）処理基本計画（改訂版）（案）

▶担当課：環境政策課 ☎20-3013 ▶意見提出：〒327-0812 町谷町206-13 環境政策課

☎22-3593 Mail: kankyou@city.sano.lg.jp

さの健康21プラン（第3期計画）（案）

佐野市新型インフルエンザ等対策行動計画（案）

▶担当課：健康増進課 ☎24-5770 ▶意見提出：〒327-8501（住所不要）健康増進課

☎20-3032 Mail: shokensenta@city.sano.lg.jp

第3次佐野市空家等対策計画（案）

▶担当課：建築住宅課 ☎20-3103 ▶意見提出：〒327-8501（住所不要）建築住宅課

☎20-3035 Mail: kenchikujyutaku@city.sano.lg.jp

第2期佐野市教育振興基本計画（案）

▶担当課：教育総務課 ☎20-3106 ▶意見提出：〒327-8501（住所不要）教育総務課

☎20-3032 Mail: kyoiku@city.sano.lg.jp

第2次佐野市生涯学習推進後期基本計画（案）

▶担当課：生涯学習課 ☎20-3109 ▶意見提出：〒327-8501（住所不要）生涯学習課

☎20-3032 Mail: gakusyu@city.sano.lg.jp

健康料理講習会

食材を無駄なく使って、体に優しい料理を作りましょう。

▶日時：2/19(木)、26(木)(全2回)
9:30~12:00

▶会場：隣保館

▶対象：市内在住・在勤の方

▶講師：安藤裕子さん(エコ・クッキングナビゲーター、調理師)

▶定員：8人(2回参加可能な方)

▶費用：2千円

▶持ち物：調理に適した服装、マスク、三角巾

☎1/6(火) 9:00から電話にて隣保館
☎22-7513



佐野空き店舗活用ゼミ 参加者募集

出店するための物件選びのポイントや
注意点、内装工事費削減のコツなどを
学ぶ実践講座です。

▶日時：1/21(水)、28(水)
各日19:00~

▶会場：市民活動スペース

▶対象：市内での創業・出店を検討中の方、既に市内で創業済み・出店済みの方

☎申込フォームまたはメール(sangyou@city.sano.lg.jp)にて産業政策課

☎20-3040



みかもクリーンセンター 3Rイベント

▶日時：1/25(日) 9:00~12:00

▶会場：みかもクリーンセンター

フリーマーケット

▶時間：9:00~12:00

▶出店数：約30店(屋内外)

フリーマーケット出店者募集

▶対象：実施要項に定める事項を守ることができる個人またはグループ

※未成年者のみの出店不可

▶費用：無料

▶募集品目：衣料、日用雑貨など

☎1/7(水)~16(金)に電話にて事前予約の上、出店申込書を環境政策課

☎23-8153

親子でエコクッキング

環境に優しい食生活を親子で学んでみませんか。

▶時間：10:00~12:00

▶費用：1組千円(材料費)

▶定員：先着16人(小学生親子対象)

☎1/7(水)~14(水)に電話にて環境政策課 ☎23-8153

新聞紙マイバッグづくり

▶時間：9:30~11:30

▶費用：無料

家具・自転車などの再生品展示提供

▶展示期間：1/25(日)~2/14(土)
9:00~17:00(日曜・祝日を除く)

▶提供価格：500円~5千円程度

☎展示期間内に往復はがきに必要事項を記入の上、郵送(必着)または直接環境政策課 ☎23-8153

〒327-0812 町谷町206-13

施設見学会

▶時間：10:30~



女性のキャリアアップ講座

職場や家庭で役立つスキルを学びましょう。

▶日時：

①1/20(火) 13:30~15:30

②2/12(木) 13:30~15:30

▶会場：勤労者会館

▶内容：

①時間管理と仕事の効率化

②イライラを笑顔に変えるアンガーマネジメント

▶講師：

①野崎千晶さん(株ワークエントリー宇都宮営業所所長)

②富沢三輪子さん(omage~オマーージュ代表)

▶定員：各回25人

▶費用：無料

☎電話または申込フォームにて人権・男女共同参画課

☎61-1140



墓苑だからできる
雄大な自然環境で、
貴家だけの特別な
永代供養をどうぞ

スマホのカメラで
読み込むと詳細が
ご覧になれます

このか

永代供養 樹木葬墓苑 心花の里 報恩寺

佐野市山形町 1178
0283-65-0432

初級パソコン講習会

ワードとエクセルを基礎から学ぶ講習会です。

▶日時：2/5(木)、6(金)、12(木)、13(金)、19(木)、20(金)(全6回)

①10:00~12:00

②13:30~15:30

▶内容：①ワード②エクセル

▶会場：田沼福祉コミュニティセンター

▶対象：各ソフトを起動するノートパソコンとマウスを持参できる方

▶定員：①②ともに先着14人

▶費用：①②ともに千円(教材費)

☎電話にて田沼福祉コミュニティセンター ☎62-7858



ゲートキーパー養成講習会

ゲートキーパーとは、悩みを抱えた人に気付き、声を掛け、話を聞いて、支援する人のことです。身近な人の支えになるためのコツを学びませんか？

▶日時：2/3(火) 13:30~16:00

▶会場：市保健センター(2階)

▶内容：①精神疾患の理解と対応②悩みを抱える身近な人へのかかわり方

▶講師：①折目直樹さん(両毛病院精神科医師)②海老原順子さん(とちぎ県南こころの相談室 産業カウンセラー)

▶対象：市内在住または在勤・在学の方

▶定員：先着50人 ▶費用：無料

☎1/28(水)までに予約フォームまたは電話にて健康増進課 ☎24-5770



健康サポーター養成講座

佐野市では、地域で健康づくりのボランティアとして活動している人のことを「健康サポーター」と呼び、運動教室や料理教室の開催、「健康体操さの」の普及などを行っています。

養成講座を受講し、地域で活躍しませんか。

▶日時：①1/26(月) 10:00~14:30

②2/3(火) 13:30~16:00

③2/9(月) 10:00~14:00

▶会場：①③城北地区公民館②市保健センター

▶内容：①オリエンテーション、調理実習、講話(生活習慣病予防)、運動②ゲートキーパー養成講習会(こころの健康)③講話(食育・食中毒予防・重複服薬)、調理実習

▶対象：市内在住の方

▶定員：先着15人

▶費用：調理実習費1回200円(2回実施)

☎1/19(月)までに予約フォームまたは電話にて健康増進課

☎24-5770



佐野市デジタル地域通貨

「さのまるペイ」加盟店を募集中です

11月から運用開始したデジタル地域通貨「さのまるペイ」でお買い物ができる加盟店を募集しています。決済手数料、精算時の負担は一切ありません。また、販促物は市から提供します。ぜひご参加ください。

☎メール(sangyouseisaku@city.sano.lg.jp)、ファクス(FAX20-3029)、申込フォームまたは直接産業政策課にて随時申請を受け付けています。

※加盟店登録後、加盟店情報を専用アプリと市ホームページに随時掲載します。



詳しくは▶

■問合せ 産業政策課 ☎20-3040



佐野共同高等産業技術学校令和8年度生徒募集

▶募集学科：建築設計科

※CAD学習含む

▶定員：15人(性別、年齢制限なし)

▶授業日：毎週土曜日

▶授業料：年額6万円(教科書代・教材費込み)

▶入学金：5千円

☎3/28(土)までに電話にて佐野共同高等産業技術学校 ☎23-7109



工業用ミシン 無料回収します！

ミシン本体は海外で再利用されます
モーター・足・天板は形を変えてリサイクル！
特殊ミシン・古いモデル・壊れていても・2階にあってOK！
安心の実店舗型リサイクルショップです

リサイクルマート MEGAドン・キホーテ桐生店
店舗：桐生市永楽町 5-10
本社：足利市栗鹿町 746-3 ☎0277-43-7888

個人墓 樹木葬 25万円から
将来に負担のない選択 樹木葬・永代供養墓
佐野百観音 宗旨宗派不問 佐野市犬伏上町1892
台元寺 TEL 0283-23-0141

介護入門研修開催

介護の基本的な知識や技術について学ぶことができ、介護職に関心のある方にも役立つ内容です。

▶日時：2/1(日)、8(日)、15(日)、22(日)(全4回)

9:00～15:00

※22(日)のみ9:00～16:00

▶会場：万葉福祉プラザ（堀米町1348-5）

▶定員：先着10人

▶費用：無料

☎電話にて株式会社ハルプエンタープライズ ☎27-1686



市民活動推進委員募集

市民活動の推進や市民活動センターの適正な運営について審議していただく委員を募集します。

▶任期：5月1日～令和10年4月30日

▶対象：市内で市民活動を実践している方

▶募集人数：2人

☎1/30(金)までに申込書に必要事項を記入の上、郵送（必着）、メール（shiminseikatu@city.sano.lg.jp）、ファクス（FAX20-3046）または直接市民生活課 ☎20-3014

※申込書は同課にて配布するほか、市ホームページからダウンロード可。結果は3月末までに送付します。

〒327-8501

（住所不要）

市民生活課宛



交通指導員希望者を募集します

▶勤務内容：

- ・登校する児童の安全な誘導（1日1時間、学校の休業日を除く）
- ・イベント開催時などにおける交通混雑の整理誘導

▶報酬：60,600円（月額）

※交通指導員に欠員が生じた場合など、必要に応じて登録者の内から選考を行い、任用します。そのため、登録後すぐに選考、任用されるとは限りませんので、ご了承ください。

☎登録票を記入、顔写真貼付の上、郵送または直接市民生活課

☎20-3014

〒327-8501

（住所不要）市民生活課

※登録票は市ホームページからダウンロードできます。



座禅体験講習会 ～自分とむきあう時間～

座禅を体験してみませんか？

▶日時：2/4(水) 14:00～15:30

▶会場：隣保館

▶対象：市内在住・在勤の方

▶講師：大野陽春さん（開善寺副住職）

▶定員：15人程度 ▶費用：無料

※軽装でご参加ください。

☎1/6(火) 9:00から電話にて隣保館

☎22-7513



景観まちづくり講演会

▶日時：1/30(金) 15:00～16:30

※14:45開場

▶会場：大会議室（6階）

▶演題：「身近な暮らしの景観、それをいかした景観まちづくり」

▶講師：岡田智秀さん（日本大学教授）

▶定員：70人

▶費用：無料

☎電話にて都市計画課 ☎20-3100



リカレント教育講座

生成AIといったICTを活用し、国内外でのビジネス展開をする上での、市場の分析方法などを学ぶ講座です。

▶日時：2/14(土)・15(日)

10:30～17:00

▶会場：佐野日本大学短期大学

▶対象：

- ・市内在住、在勤の方
- ・パソコンの基本操作が可能な方

▶講師：水上祐治さん（日本大学教授）

▶定員：20人程度

▶費用：無料

▶持ち物：ノートパソコン(Wi-Fi接続可能なもの)

☎1/5(月) 9:00～30(金) 17:00に申込フォームにて産業政策課

☎20-3040



愛するペットと
いっしょに眠る

ペット専用も
あります

『家族としっぽ』樹木葬墓地

30 限定
区画

ぜひ一度ご覧になって下さい。見学は自由にできます。(10:00～16:00)

所在地 足利わたらせの郷
樹木葬墓地併設 足利市川崎町2262 ☎0120-008-952 セレモニー千代田 樹木葬事業部

第21回 佐野市社会福祉大会

- ▶日時：1/28(水) 13:30～16:10
 ▶会場：葛生あくとプラザ
 ▶内容：(第1部) 式典、表彰式、小中学生の福祉作文発表(第2部) 講演会「佐野市の“お宝”発表会～そのつながりは、あなたのすぐそばに～」
 ▶講師：池田昌弘さん(NPO法人全国コミュニティライフサポートセンター理事長)
 ▶登壇団体：岡田さんち(佐野)、佐野城山ラジオ体操サークル(佐野)、山越神楽保存会(田沼)、田名網商店(葛生)
 ▶費用：無料
 ☎社会福祉課 ☎20-3020
 ※手話通訳・要約筆記あり

ニューイヤーパーティー

- パーティーや外国の方々との会話を通して、国際交流を深めましょう。
 ▶日時：1/18(日) 14:30～17:30
 ▶会場：市民活動スペース
 ▶内容：世界の料理やライブステージ、福引きなど
 ▶費用：大人千円、小・中学生500円、未就学児は無料
 ※申込不要
 ☎佐野市国際交流協会 ☎24-4447



郷土芸能フェスティバル 天明鋳物PRイベント

- 市内の郷土芸能団体が、佐野市に伝わる神楽などの郷土芸能を披露します。天明鋳物師による体験型ワークショップ・展示も同日開催します。
 ▶期日：1/18(日)
 ▶会場：イオンモール佐野新都心 セントラルコート(1階)
 第36回佐野市郷土芸能フェスティバル
 ▶時間：11:15～
 ▶費用：無料
 ☎佐野市郷土芸能保存会連絡協議会事務局(文化推進課) ☎20-3044
 手で感じる天明鋳物
 ～とびこもう鋳物の世界へ～
 ▶内容：

- ①天明鋳物体験講座～錫のお香立て～
 ②錫を使って！天明鋳物のプレート作り
 ③ちいさなお皿づくり教室
 ④天明鋳物デコレーションパーゴマ作り & パーゴマ遊び体験
 ※天明鋳物の作品展示あり
 ▶講師：
 ①江田委織さん(和銃釜 江田工房)
 ②正田忠雄さん(鋳金工房このはずく)
 ③若林美延さん(若林鋳造所)
 ④栗崎総一郎さん(栗崎鋳工所)
 ▶費用：有料
 ※ワークショップによって料金が異なります。詳しくは市のホームページをご覧ください。
 ☎1/16(金)までに申込フォームにて佐野市天明鋳物振興協議会事務局(文化推進課) ☎20-3044



楽しいくらしの講座 節電と家電製品の選び方

- 節電の方法やコツを学ぶとともに、節電につながる家電製品の選び方などについて学びます。
 ▶日時：1/30(金) 13:30～15:30
 ▶会場：市民活動スペース
 ▶講師：省エネルギーセンター派遣講師
 ▶定員：20人
 ▶費用：無料
 ☎電話にて市民生活課 ☎20-3014



催し

男女共同参画講演会

- ▶日時：2/1(日) 13:00～15:20 (12:30～受け付け)
 ▶会場：葛生あくとプラザ
 ▶主催：男女共同参画ネットワークさの、佐野市
 ▶内容：(第1部) 第21回男女共同参画に関する小学生の標語・作文表彰式(第2部) 男女共同参画講演会「自分は何者? どう生きる? ～性の多様性から考える～」
 ▶講師：飯田あさるさん(ダイバーン代表)
 ▶定員：400人
 ▶費用：無料
 ☎人権・男女共同参画課 ☎61-1140
 ※手話通訳あり



ペットセレモニー佐野
 完全個別
 火葬
 訪問送迎
 納骨



佐野百観音 北側 0283-20-1559

価値ある未来を環境から創造す
 アスベスト、水質、土壌、騒音、悪臭、シックハウス他



株式会社環境ラボ

佐野市宮下町7-10 TEL.0283-84-1131 <https://www.kankyolabo.co.jp>

「募集」「催し」「お知らせ」など暮らしに役立つ情報をお届けします。

お知らせ

故岡部正英前市長 特別功労者葬の開催

平成17年から令和3年まで4期にわたり佐野市長を務められた岡部正英氏が、昨年10月9日、87歳でお亡くなりになりました。故岡部氏の数々のご功績に感謝と敬意を表するとともに、心からご冥福をお祈りするために、特別功労者葬を実施します。

特別功労者葬では、来賓、招待者のほか、市民の皆さまも一般参列としてご会葬いただけます。

また、故岡部氏の功績を年代ごとに振り返るパネル展示と簡易献花場の設置を行います。

▶日時：2/3(火) 14:30～
(2時間程度)

▶会場：葛生あくとプラザ 大ホール
一般参列について

参列席に限りがあるため、別会場の小ホールを用意しています。葬儀を中継でご覧いただくとともに、一般献花にご参列いただけます。

なお、香典、供物などはお預かりできません。

駐車場について

式当日は葛生あくとプラザ敷地内の駐車場には駐車できません。一般参列の駐車場は、市ホームページをご覧ください。

市役所におけるパネル展示について

後日改めて、市民活動スペースにて、当日の葬儀の様子を放映するとともに、パネル展示と簡易献花場の設置を行います。

☎行政経営課

☎20-3005



第10回さの新春うんめえもんまつり

新春を迎えるに当たり、佐野市の物産・特産品の魅力を広くPRするため、開催します。

▶日時：1/11(日) 9:00～16:00

▶会場：佐野商工会議所周辺、駅前交流プラザぱるぽーとなど

▶内容：佐野らーめんやいもフライ、耳うどん、佐野黒から揚げ、地元蔵元の日本酒・販売、地元の特産品などの販売、さのまる出演、パイゴマ、さのまるエア遊具、クリケット体験、フリーピアノ、アイドルステージ、クラシックカー展示など

▶主催：さの新春うんめえもんまつり実行委員会

☎佐野商工会議所 ☎22-5511

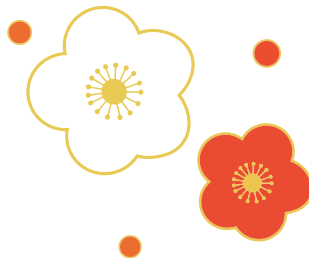

佐野市中学校 総合文化発表会

書道、美術、技術・家庭などの作品を多数展示します。

▶日時：1/17(土)・18(日)

10:00～15:00

▶会場：葛生あくとプラザ

☎佐野市中学校文化連盟事務局（佐野市立南中学校内）☎23-0869

佐野市防災講演会

災害への意識を高め、防災知識やスキルを広く共有し、地域や個人が災害に対して適切に備えることを目的に開催します。

▶日時：1/31(土) 13:30～16:00

▶会場：葛生あくとプラザ

▶内容：内田秀治さん（真岡市危機管理課 気象防災アドバイザー）による基調講演、地域防災従事者活動報告（佐野市消防団、佐野市女性防火クラブ、佐野市防災士連絡会、佐野市自主防災組織連絡協議会）

▶定員：400人

▶費用：無料

☎電話、ファクス（FAX 22-9104）、

メール（kiki@city.sano.lg.jp）、

専用フォームまたは直接危機管理課

☎20-3056



市民活動ライブ at AEON MALL

「市民活動センターこねっと」の登録団体、個人が日頃の活動成果を披露するライブです。あわせて市民活動を紹介するパネル展も開催しています。ボランティアや助成金などについての相談ブースも設置します。

▶日時：2/15(日) 12:00～15:30

▶会場：イオンモール佐野新都市

▶費用：無料

☎市民活動センターこねっと

☎20-5166

新しいスタイルの樹木葬で ご縁を結びませんか

- 永代供養付
- 墓地使用無料
- 年間管理費不要
- 宗教・宗派不問
- 生前予約可能（夫婦可）

初回限定
30区画

無料分譲

樹木葬～天空の里～（個人墓）

種徳院
 〒327-0323
 栃木県佐野市戸奈良町962
 お問い合わせ 0283-62-0222
<https://www.syutokuin.jp/>

市政に関するアンケートにご協力ください

市内にお住まいの方から2千人を無作為に抽出し「市政に関するアンケート調査票」をお送りしています。提出期限は1月9日(金)です。

皆さんからの回答を参考に、今後のまちづくりを進めていきます。

まだ回答がお済みでない方は、ぜひご協力ください。

☎広報ブランド推進課 ☎20-3037

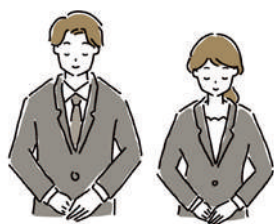

市議会だより新春号「議会からこんにちは」

市議会だより新春号(令和8年1月1日号)は市議会ホームページでの配信となります。

全議員の今年の抱負が掲載してありますので、ぜひご覧ください。

☎議会事務局

☎20-3036



今知りたい！ 上下水道の情報をチェック

上下水道局はホームページをリニューアルし、市民の皆さまへ上下水道情報の発信をしています。

☎上下水道局企業経営課

☎22-1696



国民年金について

20歳になった方には、すでに厚生年金に加入をされている方を除き、日本年金機構から「基礎年金番号通知書」、「国民年金加入のお知らせ」や納付書などが届きます。

国民年金には老齢・障害・遺族という3種類の基礎年金があり、保険料を納めることで「今」と「将来」の生活保障につながります。

保険料を納めることが難しいときは、学生納付特例制度や免除、納付猶予制度がありますので、希望される方は忘れず手続きをしてください。

☎医療保険課 ☎20-3019

栃木年金事務所

☎0282-22-4131

義務教育学校の整備に関する説明会を行います

現在、かえて義務教育学校、城東中学校区小中一貫校の開校に向けて整備を進めています。

今後の義務教育学校の整備についてお知らせするため、説明会を開催します。多くの皆さまのご参加をお願いします。

※全ての会場で説明内容は同じです。

日 時	会 場	対象中学校区
2月 3日(火) 19:00~20:00	植野地区公民館	南中学校区(植野地区)
2月 4日(水) 19:00~20:00	城北地区公民館	北中学校区(堀米地区)
2月 5日(木) 19:00~20:00	赤見地区公民館	赤見中学校区
2月 6日(金) 19:00~20:00	佐野中央公民館	城東中学校区 西中学校区
2月 8日(日) 10:00~11:00	界地区公民館	南中学校区(界地区)
2月10日(火) 19:00~20:00	田沼中央公民館	田沼東中学校区
2月13日(金) 19:00~20:00	犬伏地区公民館	北中学校区(犬伏地区)



☎学校適正配置課

☎85-7304

でんき・住まい・くらしのお困り事解決します!!

もちろん家電も **売っております!!**

こんなこと頼みにくい? ご注文を受けてから製品発注なのでご家庭に合うサイズ・部屋の状況など適した家電のご提案ができます。

購入後のフォローもご安心ください。お気軽にお電話下さい!!

大型店にも負けない地域電器店グループです!!

LD リンクデンキ ☎0283-22-6235

LINK DENKI アトム佐野東部店

受付: 9:30 ~ 17:30 定休日: 日曜日
〒327-0817 佐野市伊勢山町1804
電気工事業者登録: 栃木県知事登録第 T20240005 号

社長のYOU
代表取締役 カヤオヌル

解体工事

富士産業株式会社

0276-30-6054

自衛官募集案内通知を希望 されない方へ

自衛隊法などにに基づき、自衛隊に対し
て募集対象者情報の提供を行っていま
す。自衛官募集案内通知を希望されな
い方はお申し出ください。

▶対象：

- ・平成20年4月2日～平成21年4
月1日生まれの方
- ・平成16年4月2日～平成17年4
月1日生まれの方
- ・佐野市に住民登録があり、日本国籍
を有する方

▶**申出期間**：1/15(木)～2/27(金)

※土日・祝日除く

問市民課

☎20-3017



18歳以上の皆さん 契約は慎重に

成人を迎えた皆さんは、自分の意思で
自由に契約することができます。いつ
たん契約をすると法的な責任が生じ、
自己都合で簡単にやめることはできま
せん。契約は慎重に、責任を持って行
いましょう。

問消費生活センター ☎20-3015

※平日9:00～16:00

消費者ホットライン ☎188

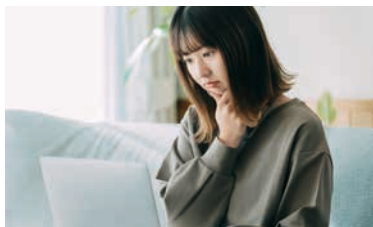

コンビニなどでマイナンバー 入り住民票が取得可能に

マイナンバーカードを利用して、コン
ビニなどに設置されたマルチコピー機
でマイナンバー（個人番号）入りの住
民票の写しが取得できるようになりま
した。

▶証明書取得に必要なもの：

マイナンバーカード、利用者証明用
電子証明書の暗証番号（4桁）

※有効期限切れにご注意ください。

▶**利用可能店舗**：セブンイレブン、ロー
ソン、ファミリーマート、ミニストッ
プ、イオンリテール、カスミ

▶**取扱時間**：6:30～23:00のうち営
業時間内

▶**手数料**：200円

問市民課 ☎20-3016

林野火災注意報・警報につ いて

佐野市火災予防条例が改正され、新た
に「林野火災注意報・警報」が設けら
れました。

発令時にはたき火や喫煙など、屋外で
の火の使用についての制限があり、林
野火災注意報発令時は努力義務、林野
火災警報発令時は義務（罰則有り）が
課せられます。

林野火災を予防するため、ご理解ご協
力をよろしくお願いします。

詳しくは市消防本部ホームページをご
覧ください。

問消防本部予防課

☎23-9910



令和7年分確定申告を ご予約の皆さまへ

マイナンバーカードの電子証明書の有 効期限が過ぎていませんか？

マイナンバーカードの電子証明書には
5年の有効期限があります。期限が過
ぎた場合には、電子証明書の機能が使
えなくなるため、確定申告を予定され
ている方は期限の確認または更新をお
願いします。

なお、マイナンバーカードの電子証明
書の更新が必要な方には、期限の2、
3カ月前に更新の封筒が佐野市からご
自宅へ届きます。

期限が過ぎていた場合は、更新方法を
市のホームページまたは市民課にご確
認ください。

問確定申告(e-TAX)について

▶佐野税務署 ☎22-4366

マイナンバーカード・電子証明書の更
新について

▶市民課 ☎85-7056

個人住民税（市民税・県民税）について

▶市民税課 ☎20-3008



栃木県収入証紙の販売終了 について

栃木県収入証紙の廃止に伴い、令和8
年3月31日でパスポート申請用の栃
木県収入証紙の販売を終了します。

令和8年4月1日以降は、クレジットカード登録や栃木県電子申請システ
ムで栃木県収入証紙分の手数料を納付し
ていただきます。

販売終了前に購入済みの方は、令和9
年3月31日まで使用可能です。

問市民課 ☎20-3016

永代供養墓 土・日・祝も ご見学開催中 宗旨宗派不問 年間管理費不要 生前受付 合同墓(1名様) 10万円	永代樹木葬 合同墓(1名様) 15万円	永代五輪供養塔 1基(2名様) 120万円
佐野大仏 観音寺 mail: info@kuyounosato.com 〒327-0015 栃木県佐野市金井上町2237		
管理事務所/供養の郷 東武佐野駅より徒歩8分 佐野駅より関東バス「佐野厄除け大師」バス停下車すぐ ☎ 0283-25-8535		

「大澤駅伝」開催に伴う交通規制のご案内

大澤駅伝開催にあたり、佐野市運動公園周辺の道路が通行止めとなります。
交通規制のご協力と、温かいご声援をよろしくお願いいたします。

- ▶ 期日 2月1日(日)
- ▶ 規制場所 右図のとおり
- ▶ 規制時間

全線通行止め

■ 部分：8:50～15:20

片側通行止め

■ 部分：10:20～15:20

規制に伴い渋滞が予想されます。
付近を通過の際は、警察官などの
交通誘導に従ってください。

■ 問合せ スポーツ推進課 ☎20-3049



佐野市生活路線バス「さーのって号」をご利用の方へ

上記の大澤駅伝の交通規制のため、運動公園周辺バス停が一部の時間帯でご利用できなくなります。
ご理解・ご協力をお願いいたします。

※ 色の便はご利用になれません。

- ▶ 期日 2月1日(日)

- ▶ 該当場所

運動公園循環線のバス停3つ
(「運動公園」・「佐野松桜高校」
・「赤見中学校入口」)

- ▶ 時間 右表のとおり

- 問合せ

ジェイアールバス関東(株)佐野支店

☎20-1650

交通政策課

☎85-7303

「運動公園」	「佐野松桜高校」	「赤見中学校入口」
8:06	8:07	8:08
9:21	9:22	9:23
10:56	10:57	10:58
12:51	12:52	12:53
14:51	14:52	14:53
16:33	16:34	16:35
17:46	17:47	17:48

交通規制中は、運動公園南交差点⇒出流原町交差点間は通行できないため、西側の赤見町交差点(NIDECコンポーネンツ(株))⇒山形入口交差点(セブンイレブン)間に迂回します。

平日 早朝営業始めました!

平日 7:00～22:00

(土・日・祝) 6:00～22:00
4月～11月 7:00～22:00
12月～3月

ロイヤルゴルフセンター 田沼

〒327-0323 佐野市戸奈良町 535 TEL/FAX. (0283) 62-3122

生活圏を脅かす 害獣・害鳥・害虫 の問題を解決する

戸建・ビル・アパート・マンション・工場・倉庫などなど

コウモリ アライグマ ハト スズメバチ ネズミ

お気軽にご相談下さい!

株式会社鳥獣対策所

佐野市上台町2082-6 ウメサワハウス上台A棟
☎ 0283-80-9929
<https://www.cyojyu.net/>

陶芸館ギャラリートーク参加者募集中

展示中の企画展「モノトーンとカラフル」について、講師の解説や所感を聴きながら展示作品を鑑賞します。佐野市出身の人間国宝・田村耕一の作品の魅力に触れてみませんか。

- ▶日時 2月8日(日) 14:00～(1時間程度)
- ▶会場 人間国宝 田村耕一陶芸館
- ▶講師 田村田さん(佐野日本大学短期大学准教授)
- ▶進行 末武さとみさん(佐野市立吉澤記念美術館学芸員)
- ▶定員 先着20人 ▶費用 無料
- 申込 1月13日(火)～電話にて文化推進課 ☎20-3044



アンモナイトの型で土鈴作り

粘土でアンモナイトの化石から取った型を使った土鈴やオリジナル土鈴を作ります。作る合間に化石や土鈴についてのお話を聞いたり「R293美術展」出品作家との交流もあります。

- ▶日時 第1回(造形) 1月25日(日) 10:00～11:30
第2回(色付け) 2月23日(月祝) 10:00～11:30
- ▶会場 葛生化石館 講座室
- ▶定員 先着10組20人(1組2人まで)
※未就学児は保護者と一緒に参加してください
- ▶費用 無料
- 申込 1月7日(水) 9:00～ 電話にて葛生伝承館 ☎84-3311



図書館だより



佐野図書館 開 9:00～19:00 (休) 月曜日 ☎22-1833
田沼図書館 開 9:00～18:00 (休) 火曜日 ☎61-1136
葛生図書館 開 9:00～18:00 (休) 月曜日 ☎86-3416

電子図書館をご利用ください

電子図書館とは、パソコン、タブレット、スマートフォンなどの端末を使って、24時間いつでもどこでも電子書籍を楽しめる、インターネット上の図書館です。



▲詳しくはこちら

佐野 視聴覚ライブラリー上映会

佐野市視聴覚ライブラリー所蔵の「からすのパンやさん」「どろぼうがっこう」の上映を行います。

- ▶日時 1月31日(土) 11:00～12:00
- ▶対象 児童とその保護者 ▶定員 先着20人

葛生 クズウ・シネマ 会場：葛生地区公民館ホール

一人の主婦の情熱が歴史を覆した感動の実話「ロスト・キング～500年越しの運命～」を上映します。

- (日本語吹き替え、主演：サリー・ホーキンス)
- ▶日時 1月24日(土) 13:30～(110分程度)
- ▶定員 先着50人
- 申込 1月6日(火) 9:00～ 電話または直接葛生図書館

貸出レシートで運だめし！

貸出レシートがおみくじに大変身！印字された運勢に合わせて、粗品をプレゼントします。

- ▶期間 1月4日(日)～粗品がなくなり次第終了
- ▶回数 1人1日1回まで

ブックリサイクル

図書館で不要になった図書・雑誌を無償で差し上げます。なくなり次第終了となります。

- ▶日時 1月17日(土)・18日(日)
午前の部 10:30～12:00
午後の部 14:00～15:30

デイサービスほほえみの書初め展

デイサービスほほえみの利用者が書いた書き初めと、とちぎ未来大使で佐野市出身の書道家さおりさんの作品を展示します。

- ▶期間 1月10日(土)～2月15日(日)

吉澤記念美術館 (料) 一般520円ほか ☎86-2008

(開) 9:30~17:00 (休) 毎週月曜日

**アートリンクとちぎ2025
「工業と絵画」**

栃木県立美術館のコレクションによる展覧会です。
近代日本画・洋画・版画を
展示します。

▶会期

1月24日(土)~3月8日(日)

▶休館情報 1月23日(金)まで

 ▲棚町宜弘《過日》(部分)
2017年、栃木県立美術館所蔵

**栃木県立美術館学芸員による
ギャラリートークを開催します**
▶日時 2月21日(土)

14:00~(40分程度)

▶会場 吉澤記念美術館 展示室
(エントランス集合)

▶講師 清水友美さん
(栃木県立美術館研究員)

※要当日観覧券、予約不要

※人数制限を行う場合があります。

葛生伝承館 (料) 無料 ☎84-3311

(開) 9:00~17:00 (休) 毎週月曜日

「雛人形展」

毎年恒例の雛人形展を今年も開催します。
様々な時代の雛人形を多数展示します。

▶会期 3月8日(日)まで

▶休館情報 1月13日(火) ※1月12日(月祝)は開館

▲雛人形

郷土博物館 (料) 無料 ☎22-5111

(開) 9:00~17:00 (休) 毎週月曜日

収蔵資料展
「くらしのうつりかわり」
~古い道具と昔のくらし~

昔の生活で使用された民具を中心に展示します。
遊ぼうコーナーでは、新春にふさわしい懐かしのおもちゃをご用意してお待ちしております。

▶会期 1月4日(日)~3月1日(日)まで

▶休館情報 1月13日(火) ※1月12日(月祝)は開館

▲少女遊戯すごろく



▲昔の電話

人間国宝 田村耕一陶芸館 (料) 無料 ☎22-0311

(開) 9:00~17:00

「モノトーンとカラフル」

田村耕一は、茶色や黒だけのものから、赤や白など多くの色が使われるものまで、多彩な作品を作りました。田村作品の「色」と技法やデザインとの関係に注目します。

▶会期 3月1日(日)まで

▲鉄釉梅文大皿

新春特別企画

期間中、ご来館の方にオリジナル
ポストカードをプレゼントし
ます！

▶期間 1月2日(金)~31日(土)

▶対象 先着100人

葛生化石館 (料) 無料 ☎86-3332

(開) 9:00~17:00 (休) 毎週月曜日

「第20回新着標本展」開催します！

昨年度後半から今年度前半にかけて収蔵した、新着の標本を紹介します。鉱物標本や各地の化石などを展示します。ぜひ見に来てください。

▶会期 1月17日(土)~

▶休館情報 1月13日(火)~1月16日(金)

▲足尾の石(石英)

\ 化石館は1月4日(日)から開館 /



資格試験などの受験料助成

学生または生徒の能力の向上、就業機会の拡大を図るため、資格試験などの受験に要する費用を助成します。ぜひご利用ください。

▶対象 次の①～③を全て満たす方

- ①中学校、義務教育学校（後期課程）、高等学校、中等教育学校、大学（大学院及び短期大学を含む）、高等専門学校、専修学校等の生徒・学生の方
- ②受験日に佐野市に住民登録がある
- ③佐野市に税金などの未納がない

▶対象の資格試験

- ・全ての国家資格（看護師、管理栄養士、美容師、ITパスポートなど）
- ・都道府県の1資格（准看護師）
- ・日本商工会議所簿記検定1級から3級まで
- ・TOEIC

▶申請期限 受験日から起算して1年以内

▶申請方法 必要書類を添えて電子申請で申請、

または資格試験等受験料補助金交付申請書に必要書類を添付して教育総務課総務係

■問合せ 教育総務課 ☎20-3106

電子申請での受付を開始しました！



▲詳しくはこちら

＼ 第2回とも家事講座 /

「家族全員参加のやさしい片付け講座」

家族みんなで家事シェアを！
片付けの基本を家族全員で学んで、
時短・節約・成績アップを目指しましょう。

▶日時 1月24日(土) 10:00～11:30

▶会場 田沼行政センター3階

▶対象 小学生以上のお子さんとその家族

※未就学児（生後6ヵ月以上）は、
先着4名様まで託児サービスを利用できます。

▶講師 大杉悦子さん（整理収納アドバイザー1級 二級建築士）

▶定員 家族12組（先着順）

▶費用 無料

■申込 1月20日(火)までに、電話(☎61-1140)、 ファクス(FAX61-1142)、メール(danjokakari@city.sano.lg.jp)、 または申込フォームにて人権・男女共同参画課



佐野店 OPEN!! 佐野市 浅沼町

給湯器交換専門店

新店舗オープン記念キャンペーン中!!

給湯器特急便 0120-026-861

ガス・石油 給湯器も お取り扱い しています。

コンタクトレンズ研究所

大野眼科クリニック

佐野市赤坂町948-1
(西産業道路・フレッセイ西)

☎(0283)23-0381

子育て・教育の相談

育児相談

- ▶対象 未就学児とその保護者
- ▶日時 1月14日(水) 9:30~11:00
- ▶会場 市保健センター
- 問合せ こども家庭センター ☎85-7317

教育相談

- ▶日時 月~金曜日 8:30~17:00
- ▶会場 教育センター
- 問合せ 教育センター ☎20-3048

教育相談会

- ▶日時 1月29日(木) 8:30~17:00
- ▶会場 教育センター
- 問合せ 教育センター ☎20-3048

子育て支援センター

ぴよぴよルームあさぬま・たぬま

- ▶利用時間 月~金曜日
- ①9:30~12:00
- ②13:00~15:30
- ※要予約 ①②あさぬま8組、たぬま5組
- 1月のイベント(10:30~開始) ※要予約
- あさぬま
- 1月14日(水) おそうじ教室
- 1月23日(金) ママのためのピラティス
- たぬま
- 1月20日(火) 親子ピクス
- 1月27日(火) ベビーマッサージ
- 申込 電話または直接 各ぴよぴよルーム
- ※2月のイベントから予約方法が変わります

子育て支援 / まちなかプラザ「ゆめぽけっと」

- ▶利用時間 9:00~17:00
- (一時預かり保育は16:00まで)
- 1月のイベント ※要予約
- 1月13日(火) 11:00~ おはなしタイム
- 1月16日(金) 10:30~ 講習会「リトミック」
- 1月21日(水) 10:30~ 誕生会
- 1月28日(水) 10:30~ 親子教室「鬼のグッズ作り」

ママパパ学級

事前予約が必要です

- ▶対象 ①生後2~6カ月までのお子さんと
そのご家族
- ②妊娠中の方とご家族
- ▶内容 ①ふれあい遊びや離乳食の作り方など
- ②赤ちゃんのお世話など
- ▶期日 ①1月6日(火)
- ②1月21日(水)
- ▶時間 9:30~12:00(受付 9:15~9:30)
- ▶会場 市保健センター
- 問合せ こども家庭センター ☎85-7317



児童館子育て教室

休館日=毎週日曜日、第3土曜日、国民の祝日

乳幼児のいる子育て中の親子が気軽に集い、相互交流や子育ての不安・悩みを相談できる場所です。

- 問合せ
- 南児童館 ☎23-2525
- 東児童館 ☎21-1668
- 西児童館 ☎25-2452
- 田沼児童館 ☎62-0878



こどもの国



新春正月遊び大会2026

寒空に負けないよう、昔から伝えられてきた伝承遊びを家族みんなで遊びましょう!

- ▶日時 1月12日(月祝) 11:00~14:30

佐野かるた遊び教室

佐野市内を紹介している「佐野かるた」を学びながら楽しく遊びましょう。

- ▶対象 小学生(保護者同伴で就学前児童も参加可)
- ▶日時 1月18日(日) 14:00~15:00

レクゲームで遊ぼう教室

レクインストラクターの先生と色々な手作りゲームで楽しく遊びましょう。

- ▶対象 小学生(保護者同伴で就学前児童も参加可)
- ▶日時 2月1日(日) 14:00~15:00



かかりつけをもちましょう

■問合せ 健康増進課 ☎24-5770

医師、歯科医師、薬剤師・薬局など

「かかりつけ」は、自身の健康状態を知り、日々の健康管理をする上で心強い存在です。
日常的な診療のほか、家族一人一人の病気の予防や健康管理のアドバイスをしてくれます。

① かかりつけ医を持つメリット

- ・健康に関することについて何でも相談に乗ってくれて、必要があれば、適切な医療機関や専門医を紹介してくれます。
- ・日頃の健康状態を把握してくれるので、体調の変化に気付き、病気の早期発見・早期治療につながります。



■かかりつけ医選びのポイント

- ① 自宅や職場から近く、通いやすい。
- ② 話をよく聞いてくれて、気軽に相談できる。
- ③ 病気のこと、治療方法などを分かりやすく説明してくれる。



② かかりつけ歯科医を持つメリット

- ・毎日の歯磨きなどのセルフケアと、かかりつけ歯科医による定期的な健診を合わせて行うことで、口腔の健康を維持でき、ずっとおいしく食事ができます。
- ・乳幼児期から高齢期までのライフステージに応じた適切な対応をしてくれ、生涯にわたり口腔の健康を管理してくれます。

③ かかりつけ薬剤師・薬局を持つメリット

- ・薬局では、患者さんごとに体質や薬に関する相談内容を記録しています。この記録を基に薬の重複や飲み合わせをチェックすることで、薬を安全で効果的に使えるようにサポートしてもらえます。（特に複数の病院や診療所に通っている場合に役立ちます）
- ・一般用医薬品や、健康食品などについても相談ができます。



もしも急病になったら ※必ずマイナ保険証または資格確認書やお薬手帳、こども医療費受給資格者証などをお持ちください。

- ▶休日・夜間緊急診療所 ※診療時間等は右表
植上町1677 ☎24-3337
- ▶休日歯科診療所
大橋町2042（市保健センター併設）☎24-7575
診療時間：9:00～12:00
（日曜・祝日・12/30（火）～1/3（土））

診療日	診療時間	診療科目
休日 （日・祝）	9:00～16:30 （12:00～13:30を除く）	内科・外科・ 小児科（小児科専門医による診療）
	19:30～22:30	内科・小児科（内科医による診療）
平日夜間 （月～土）	19:30～22:30	内科・小児科（内科医による診療）

※1月1日（水）は10:00から診療します。年末年始（12/31（水）～1/3（土））は外科も夜間診療を行います。

健康相談ガイド【要予約】

- ▶健康サポートステーション 申込：健康増進課 ☎24-5770 時間：9:30～12:00
日程・会場：1月22日（水）・葛生あくと保健センター、27日（火）・佐野市保健センター、2月6日（金）・田沼保健センター
- ▶こころの健康相談 申込：健康増進課 ☎24-5770 会場：同課（3階）
日時：1月16日（金）・2月4日（水）13:30～16:20（心理士）、22日（水）13:30～16:20（精神科医）
- ▶精神保健福祉相談 申込：安足健康福祉センター（足利市） ☎0284-41-5895 会場：同センター
日時：平日 8:30～17:15（保健師）

1月 相談ガイド

— 困り事があるときはご相談を —

※【予】と記載のある相談は、予約が必要です。

相 談	と き	ところ	問合せ先
消費生活相談	月～金曜日 9:00～16:00 ※多重債務の相談なども受付中	消費生活センター (5階市民生活課内)	消費生活センター ☎20-3015
市民相談(外国人含む)	月～金曜日 8:30～17:00※通訳 が必要な方は事前にご連絡ください。	市民生活課(5階)	市民生活課 ☎20-3014 交通事故相談の予約は土 日祝日を除く3日前まで に県民プラザ ☎028-623-2188
【予】弁護士無料法律相談	1月14日(水) 13:30～16:00 ※予約受付は1月5日(月) 9:00～	万葉の里城山記念館	
	1月20日(火) 13:30～16:00 ※予約受付は1月5日(月) 9:00～	田沼中央公民館	
【予】交通事故相談・宅地建物相談	1月9日(金) 13:30～16:00 ※予約受付は土日祝日を除く3日前まで	市民生活課(5階)	
【予】行政書士による相続 等相談	1月16日(金) 13:30～16:00 ※予約受付は1月5日(月) 9:00～		
行政相談	1月9日(金) 13:30～16:00		
	1月21日(水) 13:30～16:00	田沼中央公民館	
	2月3日(火) 13:30～16:00	葛生地区公民館	
青少年の悩みごと相談	月～金曜日 8:30～17:00	少年指導センター (3階生涯学習課内)	少年指導センター ☎20-3061
児童福祉相談	月～金曜日 8:30～17:00	こども家庭センター(2階)	こども家庭センター ☎85-7317
女性相談・ 母子父子家庭、寡婦の相談	月～金曜日 8:30～16:00		
【予】女性の再就職相談会	1月16日(金) 10:00～12:00	こどもの国	人権・男女共同参画課 ☎61-1140
女性相談	1月22日(水) 9:30～16:00	男女共同参画推進センター ※田沼行政センター2階	
【予】女性のためのカウ ンセリング相談 ※空きがあれば当日受付可	1月8日(水)・15日(水) 10:00～11:50 ※8日(水)は13:10～14:00も実施		
困りごと・人権相談	1月15日(水) 13:30～16:00 ※受け付けは15:00まで		
隣保館定例相談 (弁護士無料法律相談)	1月27日(火) 13:30～15:30 ※受け付けは13:00～14:00	隣保館	
★その他、隣保館では教育・福祉、健康、住宅・年金・納税、就労・人権な どの相談をお受けします。日程などは直接お問い合わせください。			
障がいのある方の相談 とちのみおたすけコール	平日午前8:30～17:30 ☎24-5759 上記時間以外の緊急の相談 ☎080-4073-5799 ※24時間対応		障がい者相談支援セン ターみどり ☎24-5759
精神に障がいのある方の 相談支援	月～金曜日 9:00～18:00	(福)ブローニュの森内	相談支援事業所たくと ☎24-9135
【予】ひきこもり相談	1月9日(金)・20日(火) 10:00～16:00	障がい福祉課(2階)	障がい福祉課 ☎20-3025

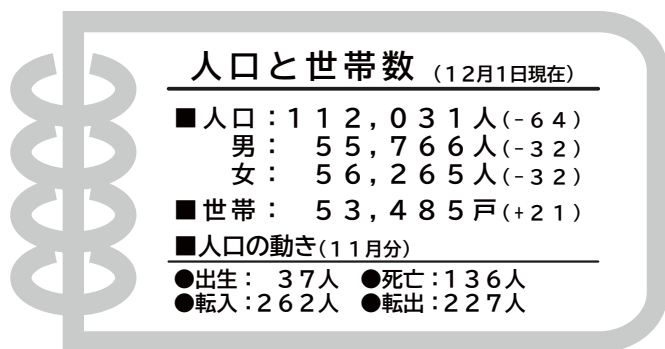

うちの子ども **結婚** できました!

お気軽に
ご連絡
ください

独身の
お子様の
結婚相談

MUSBELL

マル適マークCMS取得 ムスベル株式会社
結婚相談所ムスベル小山
小山市駅東通り1-21-7 KM-4ビル2階

☎0120-138-026
通話料無料 営業時間: 10時～19時 定休日: 第2・第4水曜日



加藤 ほかちゃん
和花ちゃん
りんちゃん
凛花ちゃん
令和3年5月生
令和3年5月生



定方 ちひろちゃん
千紘ちゃん
令和5年7月生

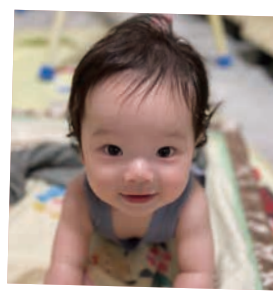

永瀬 かなとちゃん
奏冬ちゃん
令和6年1月生

お困りの土地を 貸して下さい! 売して下さい!



弊社で活用
致し謝辞

草刈り、管理大変
使い道にお困りの方

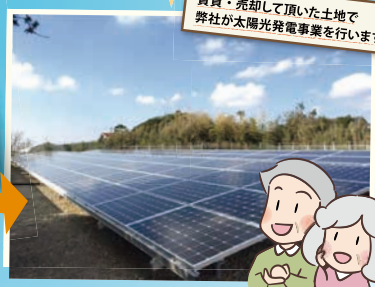

賃貸・売却して頂いた土地で
弊社が太陽光発電事業を行います

土地管理・税金のお悩みを解決するお役に立ちます!

まずはお気軽にお電話ください! リ・ア・ホーム

0120-46-8751

URL www.recarehome.com
info@recarehome.com
FAX 03-5946-8752

株式会社リケアホーム
〒162-0826
東京都新宿区山谷河原町9-1 8階

実例1 佐野市栃本町 宅地

坪数 250坪 賃貸
値段 100万円 (20年間)
40代男性

実例2 佐野市石塚町 畑

坪数 300坪 売買
値段 100万円
70代男性

実例3 足利市名草中町 雑種地

坪数 3,000坪 売買
値段 900万円
50代男性



Government Educational Loans

国の教育ローン

あなたの“未来”応援します。

ご融資額
350万円以内
お子さま
1人あたり

ご入学前のまとまった費用の準備が可能

固定金利・長期返済が可能

40年以上の取扱実績

ご相談・お問い合わせは 教育ローンコールセンター

受付時間 月～金 9:00～19:00



0570-008656

JFC 日本政策金融公庫

※土曜日、日曜日、祝日、年末年始(12月31日～1月3日)
はご利用いただけません。ナビダイヤルがご利用いただけ
ない場合等は、03-5321-8656におかけください。

