

もっとさのを好きになる。

広
報

SANO

5

May. 2026
No. 364



【表紙】第14回弁天池音楽祭が出流原弁天池にて開催されました。



中

学で全国の頂点に立ち、佐野日本
大学高等学校在学時には夏の甲子
園への出場を果たすなど、早くからその実
力を発揮してきた麦倉さん。佐野日本大学
高等学校入学時には既に高校野球の監督
になりたいという夢を抱いていました。

しかし当時は、プロ野球選手から高校野
球の指導者へ転身する道は認められてい
ませんでした。

制度改正により指導資格を取得し、長年
抱いた夢を実現しました。指導者として普
段からあいさつや礼儀はもちろん、日々努
力を重ねて周囲を思いやり、誠実に行動す
ることの大切さを伝えていきます。

「困ったときに助けてもらえる人になり
なさい」と日々語りかけるのもそのため
です。

夢を貫いた野球人生

プロ野球選手時代に「麦は寒い冬に踏
まれて強くなるんだ」と教えられた言葉
が今も心に残っています。試練を乗り越
えるたび人は強くなる。だからこそ壁に
ぶつかる選手へ「今の苦労は必ず社会で
役に立つ。諦めずに挑戦してみな」と背
中を押します。

そして第98回選抜高等学校野球大会
(春の甲子園)で得た経験を胸に、夏に
向けて一層努力を重ねています。

選手たちにいい経験をしてほしい。そ
の思いで歩んできた軌跡を力に変え、麦
倉さんは今日もグラウンドに立ち、選手
たちの成長を静かに見守っています。

(市民記者 堀越奈央)

キラリ話題の人

麦倉 洋一さん

・佐野日本大学高等学校硬式野球部監督
・元プロ野球選手(阪神タイガース)



▲監督としてグラウンドに立つ姿



ようこそ 市長室からこんにちは!

5月に入り、鮮やかな新緑
と色とりどりの花々が美しく
映える季節となりました。

さて、今月は本市の安全安
心を守る新たな「砦」につい
てご紹介します。先月1日か
ら佐野市と足利市が共同運用
する「とちぎ南西消防指令セ
ンター」が本格始動しました。

佐野市消防本部庁舎内に設置
された同センターは、最新の
デジタル技術を駆使して、両
市の消防活動を一元管理する
中核となります。

最大の特徴は、最新技術に
よる「情報の見える化」です。
「Live-119映像通報シ
ステム」を導入し、通報者の
スマホカメラを通じて現場の
映像をリアルタイムで共有い
ただくことで、音声だけでは
伝わりにくい火災の広がりや
傷病者の様子を正確に把握す
ることができます。これによ
り、現場に到着する前からの
確な応急手当ての指導や、
最適な部隊編成が可能となり
ました。

また、両市の119番通報
を一元管理することで、通報
の受信と同時に応援隊の編成
が可能になるなど、応援体制
が強化され、1分1秒を争う
救急・消防活動において非常
に大きな力を発揮します。

一方で、消防システムがい
かに進化しても、最も大切な
のは事故や災害を未然に防ぐ
ことです。先月からは、自転
車の交通違反に対するいわゆ
る「青切符」の制度が導入さ
れました。一時不停止やスマ
ホを操作しながらの運転など、
身近なルール違反が事故に直
結します。皆さまの「事故に
遭わない、起こさない」とい
う意識こそが、かけがえのな
い命を守る一番の鍵となりま
す。

連休も控え、外出の機会も
増える時期かと思いますが、
交通ルールを遵守して、どう
ぞ安全に健やかに過ごしく
ださい。



佐野市長
金子 裕

スポーツと文化を通してインドと交流
インドアフェス2026

- ①両日ともポカポカ陽気のイベント日和でした
- ②きらびやかな衣装も目を引くダンス
- ③佐野東高等学校生徒による鮮やかな琴の演奏

佐野市国際クリケット場で、3月14日(土)・15日(日)の2日間にわたり「インドアフェス2026」が開催されました。

グラウンドでは在日インド人の方々による国内最大規模のクリケット大会「SBIカップ」の白熱した試合が行われ、特設のステージではダンサー達による古典のインド舞踊や Bollywood ダンスが観客を魅了。佐野東高生徒は、日本の伝統楽器である琴の演奏を披露しました。

本格インドカレー店のブースから漂うスパイシーな香りにひかれ、お昼近くにはランチを求める行列が。さのブランド認証品の販売や伝統工芸品の展示コーナーも好評でした。来場者の中には、正装のサリーやクルタを着たインド人ご家族の姿も。

文化とスポーツを通して2つの国を結ぶ交流の場として、今後もますます盛り上がっていきそうなイベントです。

(市民記者 小林春美)



sanoteens が自動販売機をデザイン♪
佐野 SA 上り線オープニングイベント

3月17日(火)、東北道 佐野 SA (上り線) を「ドラマチックエリア佐野(上り線)」としてリニューアルオープンすることを記念し、オープニングイベントが開催されました。

オープニングイベントでは、NEXCO 東日本マナーアップキャラクター「マナーティ」とともに佐野ブランドキャラクター「さのまる」も来場者の皆さまのお出迎えを行いました。

また、高校生プロジェクト「sanoteens」が「レトロで可愛い×佐野市」をコンセプトに、佐野 SA 内の一部の自動販売機デザインを担当しました。

佐野 SA にお立ち寄りの際は、ぜひご覧ください♪

子どもたちの健やかな成長を願う
五月人形展開催中

葛生伝承館では6月21日(日)まで「五月人形展」を開催しています。この展覧会では、主に端午の節句に飾られたさまざまな人形やのぼりなどを展示しています。

五月人形の展示は県内でも珍しく、人形が身にまとう艶やかな鎧兜やその周りを彩る飾り道具が輝きを見せていました。来場者の方は迫力のある立派な人形に驚きの様子でした。

また、葛生伝承館の外に見えるのは大きな鯉のぼり。子どもたちの喜び様子が印象的でした。葛生伝承館の休館情報など、詳しくは19ページをご覧ください。

市政に関するアンケート 令和7年度 調査結果

このアンケート調査は、市民の皆さんが市政や生活環境についてどのように考え、何を希望されているかを把握し、今後のまちづくりの参考にさせていただくことを目的として実施しています。

調査に当たり、多くの皆さんにご回答いただきありがとうございました。主な結果は以下のとおりです。
※集計は小数点第2位を四捨五入してあり、また無回答数を表示していないため、合計100%にはなりません。

■問合せ 広報ブランド推進課 ☎20-3037

調査方法と項目

- ✓ 対象
満18歳以上の男女2,000人
- ✓ 調査方法
郵送（紙またはWEBによる回答）
- ✓ 回収率
54.3%（1,085人）
- ✓ 調査期間
令和7年12月5日（金）～令和8年1月9日（金）
- ✓ 調査項目
「佐野市の住みやすさ」「市政全般」
「各取組に関すること」（計63問）

佐野市の住みやすさについて

佐野市が快適で住みやすい地域であると思いますか

そう思う	26.8%
どちらかといえばそう思う	53.0%
どちらかといえばそう思わない	8.9%
そう思わない	6.5%
わからない	3.7%

佐野市に住み続けたいと思いますか

これからも住み続けたい	46.9%
どちらかといえば住み続けたい	31.2%
どちらともいえない	16.0%
どちらかといえば住みたくない	3.4%
住みたくない	1.6%



調査結果の詳細は、市ホームページからご覧いただけます。

市政全般について

市が取り組む施策について、40の項目を挙げ、調査しました。お答えいただいた回答のうち、上位5項目をご紹介します。

順位	今後のまちづくりに特に重要と思われる事項	意見率
1	中心市街地及び地域市街地の活性化	20.0%
2	企業誘致の促進	13.6%
3	医療機会・救急医療体制の充実	13.5%
4	高齢者福祉、介護保険サービスの充実	13.2%
5	住みやすい環境（生活道路、公園など）の整備	12.7%

今回実施したアンケート内容を精査し今後も市民の皆さんの声を生かした「市政運営」を行ってまいります。

はじめよう、新しくなった

さのまるエコ・アクション・ポイント

■問合せ 気候変動対策課 ☎85-7302

市では2050年「ゼロカーボンシティさの」達成に向けて、エコアクション事業に取り組んでいます。

既に始めている方も、これからの方も、毎日の生活の中で「ポイ活」を楽しみながらエコな生活をしませんか？



エコ・アクション・ポイントって？

エコアクション（環境にやさしい行動）でポイントが取得でき、貯めたポイントをさまざまな商品に交換できる仕組みです。ポイントは専用アプリをとおして、二次元コードを読み取るまたはエコアクションの様子を写真で投稿することで取得できます。



メニュー内容を一部変更しました！

■新しくなったメニューの一例

新メニュー	ポイント
クーリングシェルターの確認	10pt
E V充電設備の活用	100pt

■毎日できるエコアクションをポイントアップ

メニュー	ポイント 変更前	ポイント 変更後
地産地消の取組	3pt	10pt
エアコンの適切な温度設定	2pt	10pt
マイバッグの利用	2pt	10pt
マイボトルの利用	2pt	10pt

会員登録をしよう

①専用アプリをインストール



②案内に従い、会員登録

新規登録された方先着1,000人に
100ポイントプレゼント！

※前年度取得者は対象外
※会員登録後、マイページから右記の二次元コードを読み取ることでポイントが取得できます。



6月からデジタル地域通貨「さのまるペイ」と連携開始！



さのまるエコ・アクション・ポイントで貯めたポイントはさのまるペイに交換できるようになります！

※交換に当たっての条件や手続きは6月以降にアプリの「マイページ」→「ポイントを使う」からご確認いただけます。



6月から

けんしん(特定健診・がん検診など)が始まります

1年に1度はけんしんを受けて、自分の健康に目を向けましょう！

健康寿命の延伸のために大切なのは早期発見・早期治療です。

5月下旬に「けんしんスタートブック」を発送します。

表紙に対象となる項目が記載されていますので、ご確認ください。

※世帯ごとに1つの封筒にまとめてお送りします。

特定健康診査・後期高齢者健康診査

- ▶期間 6月1日(月)～令和9年1月31日(日)
- ▶対象 佐野市国民健康保険加入中の方(令和9年3月31日現在で40歳以上)、後期高齢者医療制度加入中の方
- ▶費用 無料
通院中の方も受診できます。

歯周疾患検診

- ▶期間 6月1日(月)～令和9年2月28日(日)
- ▶対象 令和8年4月1日現在で20歳、30歳、40歳、50歳、60歳、70歳の方
- ▶費用 800円 ※70歳の方は無料

後期高齢者歯科健康診査

- ▶期間 6月1日(月)～令和9年2月28日(日)
- ▶対象 令和8年4月1日現在で75歳、80歳、85歳の方
- ▶費用 無料
令和8年4月1日現在で75歳の方は、集団形式による歯科健診で食べる・飲み込むなど口腔機能の検査を受けられます。対象者には個別に通知します。

この表紙が目印



けんしんの詳細は、けんしんスタートブックまたは市ホームページでご確認ください。



がん検診など

- ▶期間 6月1日(月)～令和9年2月28日(日)
- ▶対象者・費用 検診の種類によって対象年齢・費用が異なります(男性40歳以上、女性20歳以上)。
※令和9年3月31日現在で70歳以上の方は無料
- ▶検診の種類 胃・肺・大腸・乳・子宮・前立腺・骨粗しょう症など

国民健康保険歯科検診

- ▶期間 5月1日(金)～令和9年3月31日(水)
- ▶対象 受診日時点で30歳以上の佐野市国民健康保険加入中の方
- ▶費用 無料

集団けんしんの申込み

電話予約は混雑するため、予約フォームをご活用ください。

※はやおきけんしんは電話予約のみ

▼予約フォーム



時期により連絡先が異なります	はやおきけんしん	集団けんしん
☎86-7306(予約専用) 8:30~17:15(平日)	6月4日(木)~10日(水)	6月8日(月)~10日(水)
☎24-5770(健康増進課) 8:30~17:15(平日)	6月11日(木)~	

■問合せ けんしんスタートブック・けんしん全般について 健康増進課 ☎24-5770
後期高齢者健康診査・歯科健康診査、国民健康保険歯科検診について 医療保険課 ☎20-3024

健康寿命の延伸のために 歩いて 受けて (健診・検診) 健康貯筋

さのまる健康アプリキャンペーン開始!

スマートフォンのアプリを用いて、ウォーキングや健診を受けることなどでポイントを取得し、貯めるとデジタル地域通貨「さのまるペイ」に交換できるキャンペーンを6月より実施します。

- ▶ 期間 6月1日(月)~令和9年1月31日(日)
- ▶ 対象 佐野市に住民登録がある18歳以上の方

新規利用登録者には
50ポイントをプレゼント!

さのまる健康アプリが5月より新しくリニューアル!

現行のさのまる健康アプリをお使いの方は、新しいアプリへのデータ引継ぎが必要です。6月30日(火)までにお知らせ配信の手順に従い、データ引継ぎを行ってください。さのまるペイとの連携も必要です。



さのまる健康アプリ説明会

データ引継ぎやアプリ登録をお手伝いします!

日時	会場
5月11日(月) 10:00~13:00	田沼行政センター(3階)
5月18日(月) 9:00~16:00	市民活動スペース

アプリ登録支援(予約制)

携帯ショップの協力店では、インストールや初期登録の支援を行っています!



- 問合せ ▶ キャンペーンに関すること 健康増進課 ☎ 24-5770
- ▶ アプリの利用に関すること 利用者専用サポートセンター ☎ 03-6836-2750

あなたが着せたい『さのまるの衣装』大募集



sanomaru©sanocity

たくさんのご応募
お待ちしております!

さのまる15周年を記念して【さのまる衣装デザインコンテスト】を開催します。最優秀賞に選ばれた作品は、実際にさのまるの衣装として制作し、着用した姿をお披露目します。ぜひ、ご応募ください!

応募資格

さのまるが好きな方ならどなたでも!

応募方法

1. 応募用紙にデザイン(フルカラー)と、必要事項を記入する。
2. メール・郵送・持参いずれかの方法で提出する。詳細は右下の二次元コードからご確認ください。

募集期間

令和8年6月1日(月)~7月31日(金)



- 問合せ 広報ブランド推進課 ☎ 27-3012

「シニア向けスマホ教室」のご案内

LINEの便利な使い方を学びましょう。ぜひご参加ください。

- ▶日時：①5/19(火)、②6/16(火)
13:30~15:00 ※内容は同じ
- ▶会場：佐野市シルバー人材センター
- ▶対象：市内在住の60歳以上の方
- ▶講師：スマホアドバイザー
- ▶定員：10人 ▶費用：500円
- ▶持ち物：ご自身のスマートフォン
- ☎電話にてシルバー人材センター
☎23-7765

中央趣味講座 参加者募集

草木染め教室

「ストールの草木染めをしよう」

すおう染めでピンク色に染めます。

- ▶日時：6/9(火) 13:30~15:00
- ▶講師：大竹広恵さん
(とちぎ花センター)
- ▶定員：16人 ▶費用：1,800円
- ☎直接佐野市中央公民館
☎24-5771

栃木県シルバー大学校 第47期生募集

- ▶対象：60歳以上で地域活動を実践している方、または地域活動に意欲がある方

※50歳以上60歳未満の方は市長の推薦が必要。第25期以降のシルバー大学校卒業生は応募不可

- ▶定員：120人
- ▶費用：授業料1万9千円/年
資料代2,100円/年

※その他自己負担あり

学校説明会

- ▶日時：
①5/13(水) 10:00~12:00
②6/9(火) 10:00~12:00
- ▶会場：栃木県シルバー大学校南校
(栃木市神田町9-40)
- ☎6/1(月)~30(火)に入学願書などを添えて栃木県シルバー大学校南校
(☎0282-22-5325)

普通救命講習の定期開催

大切な人を、家族を、命を守るため、普通救命講習を受講して知識と技術を学びましょう。

- ▶開催予定月：5月・7月・9月・11月
・令和9年1~3月
- ※詳しい開催日は決定次第、市ホームページに掲載します。
- ▶開催時間：9:00~12:00
- ▶会場：消防本部
- ▶対象：市内在住・在勤在学の方
- ▶内容：普通救命講習(救命に必要な応急手当、AEDを含めた心肺蘇生法、止血法や気道異物除去法など)
- ※受講後に修了証を交付します。
- ▶定員：各回10~20人
- ※申込者が2人以下の場合は中止
- ▶費用：無料
- ☎直接または電話にて
消防本部警防課(☎23-9383)、
東消防署(☎23-0119)、
西消防署(☎25-0119)、
北分署(☎62-0119)
- ※市ホームページ内の申込フォームからも申し込みができます。
- ☎消防本部警防課 ☎23-9383



「女性の地域活動セミナー」 参加者募集

男女共同参画の視点をもち、住民が主体的に学ぶための知識や考え方、技術の習得を目指す研修です。

- ▶日時：6/5(金)、6/27(土)、9/29(火)、
10/28(水) 各回10:00~15:30
- ※別途フィールドワークあり
- ▶会場：栃木県総合教育センターほか
- ▶対象：男女共同参画について関心があり、研修受講後に地域で学びを深めたり、広めたりする意欲のある方
- ▶費用：無料
- ☎5/15(金)までに電話にて
生涯学習課 ☎20-3109



募 集

市営住宅の入居者募集

指定管理者(株)ハルプ・エンタープライズ(堀米町1348-5)、建築住宅課(5階)、田沼・葛生行政センターで5月1日(金)から配布する「募集のご案内」を必ずご確認の上、お申し込みください。

▶住宅名・間取り：

高萩(2DK・3DK)、堀米(3DK)、
米山(2DK・3K・3DK・4DK)、
奈良淵(3DK)、米山南(3DK)、
駅南ハイツ(3DK)

▶家賃：各住宅それぞれ入居される世帯の収入により決定

▶申込資格：

- ・税金などを滞納していない方
- ・単身または同居しようとする親族(栃木県または佐野市のパートナーシップ宣誓制度による証明者も含む)のいる方
- ・公営住宅法に定める収入基準に該当する方
- ・住宅に困窮している方
- ・暴力団員でない方

☎5/7(木)~15(金)に、(株)ハルプ・エンタープライズ

※応募が募集戸数を越えた場合は、公開抽選により入居者を決定

▶2次募集：募集戸数に満たない住宅があった場合は、2次募集を行い、申込順に随時入居者を決定

※入居の際には連帯保証人が1人必要です。添付書類などについては「募集のご案内」を必ずご確認の上、お申し込みください。

☎佐野市営住宅等指定管理者
(株)ハルプ・エンタープライズ

☎21-6006

やさしいNPO入門講座

NPOって何をしているの? どうやって始めるの? など、NPOの基礎をやさしく学ぶ講座です。

- ▶日時: 5/24(日) 10:00~12:00
- ▶会場: 市民活動センターここねっと
- ▶講師: とちぎボランティア
NPOセンター ぼ・ぼ・ら職員
- ▶定員: 20人 ▶費用: 無料
- ☎電話(☎20-5166)またはメール(sanosc@sctv.jp)にて、市民活動センターここねっと

ここねっとオープンデー ゆらぎを整える美容習慣講座

自律神経と肌の関係を、ヘッドマッサージなどのセルフケアを体感しながら学びます。

- ▶日時: 5/16(土) 10:00~12:00
- ▶会場: 市民活動センターここねっと
- ▶定員: 10人
- ▶費用: 無料
- ▶共催: ポーラ with you
- ☎電話(☎20-5166)またはメール(sanosc@sctv.jp)にて、市民活動センターここねっと

点字講習会(初級コース) 受講者募集

点字を学び福祉活動への理解を深め、点字ボランティアを養成する講座です。

- ▶日時: 5/13~7/29 毎週水曜日 10:00~12:00 (全12回)
- ▶会場: 総合福祉センター
- ▶対象: 初めて点字を学ぶ方
- ▶定員: 先着10人
- ▶費用: 無料
(テキスト代770円は自己負担)
- ☎電話にて社会福祉協議会 ☎22-8136

市民教養講座「ふるさと創生セミナー」参加者募集

- ▶会場: 田沼中央公民館(館外研修あり)
- ▶定員: 各120人(館外研修は38人、ファミリーコンサートは240人) ▶費用: 無料(館外研修のみ実費)
- ☎5/7(木)~29(金)に電話または直接 田沼中央公民館 ☎61-1135

講座名	日時	講師
開講式・人権講座「法話と落語」	6/5(金) 13:30~15:30	榎本博司さん(光永寺住職)
音楽講座「ヒヨコまめ・コンサート」	6/19(金) 13:30~15:30	ヒヨコまめ(竹中貴子さん、中村知子さん)
防災講座「楽しく防災を学ぼう!」	7/17(金) 13:30~15:30	楽習講師(さのボラねっと)
教養講座「ニュースができるまで~報道番組の舞台裏~」	7/30(木) 14:00~15:30	久慈省平さん(テレビ朝日(株)広報局お客様フロント部)
教養講座「ふるさとの民話を聞こう、楽しもう」	9/9(水) 13:30~15:30	佐野ふるさと民話の会
館外研修Ⅰ「渋沢栄一記念館とAGF関東工場見学」	9/28(月) 9:20~16:00	引率・田沼中央公民館職員
健康講座「健康寿命を延ばす食生活」	10/1(木) 13:30~15:30	森下利江子さん(管理栄養士)
館外研修Ⅱ「渋沢栄一記念館とAGF関東工場見学」	10/13(火) 9:20~16:00	引率・田沼中央公民館職員
ファミリーコンサート ※内容未定	11/15(日) 13:30~15:30	未定(田沼地区公民館との共催)

永代供養墓



合同墓(1名様) **10万円**

永代樹木葬



合同墓(1名様) **15万円**

永代五輪供養塔



1墓(2名様) **120万円**

土・日・祝も
ご見学開催中

宗旨宗派不問
年間管理費不要
生前受付

佐野大仏 観音寺

mail: info@kuyounosato.com
〒327-0015 栃木県佐野市金井上町2237

管理事務所/供養の郷

東武佐野駅より徒歩8分 佐野駅より関東バス「佐野厄除け大師」バス停下車すぐ

☎ **0283-25-8535**

ホームページ

永代樹木葬なら
ペットと一緒に
入れる区画がございます

自動車税・軽自動車税の納付をお忘れなく

令和8年4月1日時点での車両所有者に自動車税・軽自動車税の納税通知書を発送します。納付方法については、納税通知書をご覧ください。

納期期限は6月1日(月)です。納め忘れないようお願いします。

また、地方公共団体情報システム標準化により軽自動車税納税通知書の様式が一部変更となります。

※口座振替用納税通知書は圧着はがき様式へ変更となります。

※心身に障がいのある方などが所有する車両で、一定の要件に該当すれば減免になる場合があります。詳しくは、下記までご連絡ください。

軽自動車税の減免申請期間

5/11(月)～6/1(月)

問▶自動車税について

安定県税事務所 ☎23-1411

▶軽自動車税について

市民税課 ☎20-3007

全国大会等出場祝金

市内在住で全国規模以上のスポーツ大会に出場する選手・監督などを対象に、祝金を交付しています。

用 交付対象の大会(全国大会など)終了後30日以内に、申込用紙に必要事項を記入の上、関係書類を添付し郵送または直接スポーツ推進課

☎20-3049

※申込用紙などは市ホームページからダウンロード可

※交付ができない場合もございます。



月釜茶会

▶日時：6/21(日) 9:30～15:00

▶会場：万葉の里・城山記念館

▶担当流派：

裏千家一同(市茶華道協会茶道部)

▶茶券：千円(当日購入可)

問万葉の里・城山記念館

☎23-0728

葛生ロータリークラブ 創立65周年事業

U字工事による爆笑ライブをはじめ、子どもたちとのゲーム対決や、大抽選会を行います。

▶日時：5/16(土) 13:45～16:00

▶会場：葛生あくとプラザ

▶出演：U字工事

▶司会：ワンクッション

▶定員：先着300人 ▶費用：無料

▶協力：葛生義務教育学校

問葛生ロータリークラブ

☎090-4840-3643(野部)

お知らせ

5月は消費者月間です

デジタル化の進展に伴い「見える情報見えない仕組み～AI時代の消費者力を高めるために～」が今年の統一テーマに掲げられました。消費生活センターでは、商品やサービスの契約で困ったときの相談に専門の相談員が対応しています。お気軽にご相談ください。

問消費生活センター ☎20-3015

※平日9:00～16:00

消費者ホットライン ☎188

佐野観光ボランティアガイド養成講座

観光客をおもてなしの心で案内していただける観光ボランティアガイドを養成するための講座を開講します。

▶期間：7/6(月)～令和9年3月下旬
各日約2時間(全10回程度)

※7/6(月) 10:30～開講式開催

▶対象：18歳以上で、市の観光や観光ガイドに興味のある方

▶定員：20人 ▶費用：無料

問6/19(金)までに電話にて

観光推進課 ☎27-3011 または

佐野市観光協会 ☎21-5111

催し

認知症についての講演会

介護家族への心強いメッセージから、認知症の人やその家族にとってより良く生きていくヒントをお届けします。

▶日時：5/16(土) 13:30～16:00

▶会場：田沼中央公民館 大ホール

▶定員：先着300人(申込不要)

▶内容：

第1部：講演「父(認知症専門医 長谷川和夫)との対話～気持ちを伝え合うケア・暮らしの中で学んだこと～」
(講師：南高まりさん)

第2部：対談「寄り添いから気づかされた大事なこと」

(登壇：南高まりさん、永島徹さん)

第3部：ミニコンサート

(演奏者：ピアノ 南高まりさん、

チェロ 宇野哲之さん)

▶費用：無料

問いきいき高齢課 ☎20-3021

介護職員初任者研修

申し込み期限 **5/17** 受講生募集

受講期間 毎週土曜日コース 受講料 *テキスト代込
5/23 ▶ 10/10 55,000円(税込)

会場

万葉福祉プラザ
佐野市 堀米町1348-5

介護福祉士実務者研修

申し込み期限 **6/21** 受講生募集

受講期間 自宅学習と対面授業9日間 受講料 *保有資格で受講期間・金額が変わります。*テキスト代込
7/1 ▶ 12/31 88,000円～(税込)

会場

万葉福祉プラザ
佐野看護学校

万葉福祉グループ
株式会社ハルブ・エンタープライズ

お問い合わせ
(平日9:00～17:00)

電話またはQRコードよりお問い合わせください

☎0283-27-1686



高齢者実態調査 ご協力をお願い

高齢者の実態に応じた見守りや支援を行うため、地域の皆さまの実態を把握する調査を市より民生委員に依頼し、毎年実施しています。自宅に民生委員が訪問した場合はご協力をお願いします。民生委員は「民生委員・児童委員証」を携帯しています。なお、令和8年度より、新規の調査対象年齢を65歳以上から70歳以上に引き上げました。

▶調査期間：5/1(金)～6/30(火)

☎いきいき高齢課 ☎20-3021

耕作放棄地対策支援事業を 活用しませんか

耕作放棄地解消のため、団体などが新たに農地を賃貸借し、耕作する場合に補助金が交付されます。

▶要件：次の条件を全て満たすこと

- ①団体が設定する会則などにおいて耕作放棄地の解消に関する記載がされていること
- ②団体を構成する会員数が3人以上であること
- ③対象農地を団体または団体の会員などの名義で新たに賃貸借契約などを結ぶこと

▶交付単価：

- 1a(アール) 当たり1万円
(1団体当たり上限30万円)

※中山間地域の場合10%加算され、1a当たり1万1千円になります。

※詳しくは市ホームページをご覧ください。

☎農政課 ☎20-3043



国民年金保険料の学生納付 特例制度について

現在、在学中の学生の方も20歳になると国民年金に加入し、保険料を納付していただくことになります。ただし、本人の前年所得が一定額以下であれば、申請により在学中の保険料納付が猶予される「学生納付特例制度」を利用することができます。申請は年度ごとに必要となりますが、昨年度、学生納付特例の承認を受け、今年度においても在学予定である方には、日本年金機構から申請用紙が送られてきますので、必要事項を記入の上ご返送ください。

今年度20歳になる方は、基礎年金番号通知書が届きましたらお手続きください。

▶申請場所：医療保険課年金係(1階)、田沼・葛生行政センター、各支所

▶申請に必要なもの：

- ・マイナンバーカードまたは基礎年金番号通知書
 - ・学生証の写し(両面)または入学年月日の記載された在学証明書(原本を確認させていただきます)
 - ・運転免許証など本人確認ができるもの
- ※猶予期間の取り扱いなど詳しくはお問い合わせください。

☎医療保険課年金係 ☎20-3019
栃本年金事務所 ☎0282-22-4131



日本赤十字社 活動資金募集のお願い

5月1日は、日本赤十字社の創立記念日です。日本赤十字社佐野市地区では、毎年5月・6月を「赤十字運動月間」としています。町会・法人・学校などを通して、日本赤十字社の「活動資金」の募集活動を進めています。お預かりした活動資金は、日本赤十字社が行う災害時の救護派遣や献血事業、市内で発生した火災などの応急救護活動の際に活用させていただきます。なお、以下の場所では随時活動資金を募集しています。皆さまのご協力をお願いします。

▶募集場所：

- ・日本赤十字社佐野市地区事務局
(市役所2階社会福祉課福祉総務係)
- ・田沼行政センター
- ・葛生行政センター

※窓口の混雑状況によっては時間を要する場合がございます。

☎社会福祉課 ☎20-3020

水道メーターの更新

交換時期が到来した水道メーターを更新します。市の腕章と従事者証を携行した市指定の事業者がお伺いして、無料で交換します。該当する世帯には事前に通知を発送しますので、ご協力をお願いします。

なお、メーター取替後は空気などによる水の濁りが発生する場合がありますので、ご注意ください。

▶期間：5/13(水)～7/15(水)(予定)

☎上下水道局企業経営課
☎22-1696

内職 さん募集中

- 家庭でできる軽作業です(完全出来高制)
- 1日2～3時間程度の作業をお願いします
- 荷物はご自身のお車で持ち運び頂きます

未経験も
大歓迎！

ホームページで検索頂けます
まずはお気軽にご相談ください



(株)シモジマ製袋 内職市場佐野店
栃木県佐野市多田町204 TEL:0283-85-7660

エコキュート

給湯器 交換 専門店

補助金
対応

給湯器特急便

佐野市浅沼町468-4

0120-026-861

防災行政無線を用いた 情報伝達試験の実施

全国瞬時警報システム（Jアラート）による情報伝達試験として、市内248カ所に設置している防災行政無線から放送試験を行います。

▶日時：6/3(水) 11:00～

▶放送内容：「これは、Jアラートのテストです。」×3回

☎危機管理課 ☎20-3056

環境認証の取得を目指す 事業者の皆さまを支援します

▶対象：市内に本店を有する中小企業者など

▶対象経費：環境認証（ISO14001、エコアクション21、エコステージの規格による認証）を初めて取得する場合の審査・認証・登録およびコンサルティングの経費

▶補助金額：対象経費の2分の1（上限額：50万円）

※1事業者につき1回限り、環境認証を初めて取得する場合に限りです。

☎産業政策課 ☎20-3040

令和8年度の農作業料金標準額が決定しました

農作業を受託・委託する際の目安としてご利用いただくための農作業料金標準額を改定しました。農作業一般とオペレーターを増額した他は据え置きとなっています。料金表は事務局窓口（3階）、田沼・葛生行政センターで配布するほか、市ホームページをご覧ください。

☎農業委員会事務局
☎20-3059



不正ケシの撲滅に ご協力ください

4月中旬から市内で確認される「アツミゲシ（セティゲルム種）」（写真）は、植えてはいけない種類のケシです。花びらが4枚、色は薄紫で、葉のつけ根は茎を巻き込むような形をしています。アツミゲシと思われるケシを見かけましたら、安足健康福祉センターまでご連絡をお願いします。

☎安足健康福祉センター生活衛生課
☎0284-41-5897



家庭用廃食用油の 回収場所が増えました

市では、ごみの減量と資源の有効活用促進のため、家庭から出る廃食用油（サラダ油などの植物性油）の回収を行っています。市内の公民館だけでなく、市内のスーパーマーケットなどでも回収ボックスを設置しています。廃食用油はごみとして捨てずに、大切な資源として、リサイクルにご協力をお願いします。回収場所の詳細は市ホームページをご覧ください。

▶新規回収場所：
イオンスタイル佐野新都市

☎環境政策課 ☎23-8153

▼回収協力店舗



▼市有施設



令和9年 佐野市二十歳のつどい

令和9年佐野市二十歳のつどいは、2会場2部制での開催となります。※記載の学区区または学校は目安のため、他の会場・部での参加も可能です。

▶日時：令和9年 1/10(日)

午前の部 9:00～受付開始

10:00～開式

午後の部 13:30～受付開始

14:00～開式

田沼会場（田沼中央公民館）

午前 南中学校区、田沼東中学校区、あそ野学園義務教育学校区

午後 西中学校区、佐野高等学校附属中学校、佐野日本大学中等教育学校

葛生会場（葛生あくとプラザ）

午前 城東中学校区、赤見中学校区

午後 北中学校区、葛生中学校区、常盤中学校区、足利中央特別支援学校など市外の学校

▶対象：平成18年4月2日から平成19年4月1日に生まれた方

☎生涯学習課 ☎20-3109

高齢者の運転免許証 自主返納を支援します

運転免許証を自主返納した方に、市生活路線バスの運賃を6カ月無料にする「支援カード」を交付します。

▶対象：運転免許証を自主返納（一部返納を除く）した市内に住む65歳以上の方

▶申請期限：自主返納日から1年以内

▶申請場所：市民生活課（5階）、田沼・葛生行政センター、各支所

▶申請に必要なもの：申請による運転免許の取消通知書

☎市民生活課 ☎20-3014

庭木のお手入れ承ります

見積・出張費
無料!



UEKIYA KAKUMEI

植木屋革命

クイック・ガーデニング

www.919g.co.jp

剪定

伐採

草むしり

0120-329-919

【受付】9:00～18:00

株・土・祝日も受付（年末年始を除く）

株式会社クイック・ガーデニング

〒183-0016 東京都府中市八幡町 3-19-20 サンサティア

TEL.042-330-5919

都市計画決定のお知らせ

問都市計画課 ☎20-3100

次の都市計画が3月31日(火)、4月30日(木)に決定・変更されました。関係図書の縦覧は、都市計画課(5階)で行っています。

3月31日に決定・変更した都市計画の内容

- ▶市街化区域への編入及び用途地域の変更
 - ・田島・船津川地区(工業地域) 約40ha
 - ・佐野田沼インター西地区(工業地域) 約15.7ha
 - ・田沼工業団地地区(工業専用地域) 約8.1ha
 - ・築地地区(工業地域) 約11.5ha
- ▶地区計画の変更
 - ・田島・船津川地区 地区計画 約40ha
 - ・佐野田沼インター周辺地区 地区計画 約38.9ha
- ▶土地区画整理事業の決定
 - ・佐野田沼インター西土地区画整理事業 約15.9ha

4月30日に決定・変更した都市計画の内容

- ▶準防火地域の変更
 - ・佐野新都市高萩・越名地区 約26.7ha
 - ・田沼地区 約15.7ha
 - ・吉水地区 約2.3ha
 - ・葛生地区 約16ha
- ▶第一種市街地再開発事業の変更(廃止)
 - ・佐野市中央地区第5ブロック第一種市街地再開発事業 約0.78ha
- ▶高度利用地区の変更(廃止)
 - ・佐野市中央地区第5ブロック 約0.9ha

リチウムイオンバッテリー・充電式家電は「有害ごみ」へお願いします

問環境政策課 ☎23-8153



リチウムイオンバッテリーは、下記の例のようにスマートフォンやモバイルバッテリーなど、身近な製品に広く利用されています。リチウムイオンバッテリーや充電式家電は、「有害ごみ」の回収日に「有害ごみ」として指定袋(中または小)で出してください。

- ※発煙・発火リスクを低減させるため、電池切れの状態を出してください。
- ※自動車などに使用するバッテリーを廃棄する際は、購入先にご相談ください。
- ※充電式電池の取り外しができない場合、無理に取り外そうとすると発煙・発火のリスクがあるため、分解せずそのまま出してください。

バッテリーが膨張・変形しているときは

使用や充電は行わず、衝撃や圧力を加えないよう注意し、「有害ごみ」としてごみステーションに排出するか、粗大ごみなどと同様に、清掃センターまでお持ち込みください。

「有害ごみ」かどうか見分けるポイント

- ・リチウムイオンバッテリーが使用されていることや、リサイクルマークが表示されている
- ・充電できる製品や、電源に繋がなくても動く製品



メーカーによる回収

▶(一社)JBRCによる回収

JBRCでは、資源の有効な利用の促進に関する法律に基づき小型充電式電池の回収・再資源化が義務付けられたJBRC会員が製造・販売したニッカド・ニッケル水素、リチウムイオン電池を回収しています。※廃棄方法・回収対象・協力店は、(一社)JBRCで確認できます。



リチウムイオンバッテリーを使用している製品例



- 増改築・リフォーム
- 浴室やキッチン等の交換
- 外壁や屋根の塗替/改窓工事
- 介護リフォーム
- 外構・エクステリア
- 小工事

まるごとリフォームはもちろん、お住いの修繕・メンテナンスも得意です

あなたの住まいのパートナー
シマダ住装サービス
建設業許可 般-3 第22234号

☎0284-91-3847
足利市迫間町757
(あしががフラワーパーク近く)

生活圏を脅かす **害獣・害鳥・害虫** の問題を解決する

戸建・ビル・アパート・マンション・工場・倉庫などなど

アライグマ

コウモリ

スズメバチ

お気軽にご相談下さい!

株式会社鳥獣対策所
佐野市上台町2082-6 ウメサツハウス上台A棟
☎0283-80-9929
<https://www.cyojyu.net/>

市にご寄付いただいた方をご紹介します

寄付金をくださった皆さま

(令和7年10月～令和8年3月)

お名前	寄付の種類
祖峰企画株式会社 様	企業版ふるさと応援寄附金
シエンプレ株式会社 様	企業版ふるさと応援寄附金
東京石灰工業株式会社 様	企業版ふるさと応援寄附金
ネットトヨタ栃木株式会社 様	企業版ふるさと応援寄附金
株式会社フロンティアコンサルティング 様	企業版ふるさと応援寄附金

お名前	寄付の種類
日本生命保険相互会社 様	企業版ふるさと応援寄附金
株式会社あわしま堂 様	企業版ふるさと応援寄附金
株式会社求人ジャーナル 様	企業版ふるさと応援寄附金
三菱地所・サイモン株式会社 様	企業版ふるさと応援寄附金
在日本大韓民国民団 栃木県地方本部 様	須永文庫への寄付

物品をくださった皆さま

(令和7年10月～令和8年3月)

お名前	ご寄付いただいた物品
井出 香苗 様	詩集
田沼ロータリークラブ 様	クリアファイル
村田 安旦 様	世界美術大全集
佐野写遊会 様	写真(蒼天山美)
小橋 操 様	日本画
佐野農業協同組合 様	ランチョンマット
奈良淵町会 様	庚申堂資料一式
栗島 壯夫 様	龍図
佐野地区交通安全協会 様 佐野地区緑十字の会 様	ランドセルカバー、交通安全絵本、横断旗
一般社団法人 栃木県LPガス協会 様	イワタニオリジナル炊き出しセット

お名前	ご寄付いただいた物品
早乙女 丈嗣 様	田中正造掛軸ほか
(故) 青柳 守 様	唐沢山絵図ほか
戸叶 一 様	地方文書
村井 俊彦 様	佐野市街明細地図ほか
海老原 脩治 様	佐野町地図
株式会社栃木こすもす 様	遊具
部落解放同盟 佐野市協議会 様	人権啓発ポーチ
山口 喜美枝 様	両毛線開業88周年記念 入場券ほか
一般社団法人 日本クリケット協会 様	ハイブリットピッチ、 ターフピッチ

佐野市水と緑と万葉のまちづくり基金

市では「佐野市水と緑と万葉のまちづくり寄附条例」により、佐野市を愛する皆さまからの寄付をもとにまちづくりを進めています。令和7年10月から令和8年3月までにいただいた寄付金は、合計55,746件、816,830,097円になりました。多大なるご寄付をありがとうございます。

■問合せ 政策調整課 ☎20-3000

寄付金の指定先	件数	寄付金額
自然環境との調和を図る事業	11,904件	177,711,000円
未来のまちづくりを担うこどもを育む事業	17,776件	260,772,500円
観光およびスポーツを活用した地域の活性化を図る事業	2,362件	36,990,500円
産業および文化の振興により地域の活性化を図る事業	1,640件	29,535,100円
佐野ブランドキャラクターさのまるの活動に関する事業	1,045件	14,280,225円
定住を促進する事業	519件	7,519,000円
その他まちづくりに関する事業	19,870件	279,359,406円
ガバメントクラウドファンディング® (GCF®)	630件	10,662,366円

※寄付をいただきました方の氏名については、市ホームページにて公表させていただきます。



お名前	備考
遠藤 榮 様	上記寄付のうち、佐野市表彰条例第4条に該当するもの

佐野スポフェス2026参加者募集

佐野スポフェス2026は、4週間にわたる小学生を対象としたクリケット体験会です。
ぜひ、ご参加ください！

- ▶日時 5月16日(土)・23日(土)・30日(土)・6月6日(土)
各日10:00~11:30(受け付けは9:30~)
- ▶会場 佐野市国際クリケット場
- ▶内容 クリケット体験など
- ▶対象 小学生
- ▶定員 各日30人
- ▶費用 1人1回 500円
※4回連続で参加すると最終回無料
※1回のみ参加可
- ▶持ち物 動きやすい服装、運動靴、タオル、帽子、飲み物
- 申込 申込フォームからお申し込みください。
- 問合せ 日本クリケット協会 ☎050-5482-3646
スポーツ推進課 ☎20-3049



▲申込フォーム



花・花薬局さの体育館を一部リニューアル！

スポーツ振興くじ「toto」の助成金を受け、花・花薬局さの体育館（市民体育館）のアリーナ床面の張替えを行いました。

4月1日から利用可能となっていますので、ぜひご利用ください。

- 問合せ 運動公園管理事務所 ☎25-0403
スポーツ推進課 ☎20-3049



陸・海・空・宇宙のテーマパーク

ユメノバ

ロッジ、バーベキュー

下館ゴルフ倶楽部

文化勲章受章画家 大山忠作展

廣澤美術館

自然・健康・文化の郷(まち)

ザヒロサワ・シティ

TEL0296-21-1234





市内で行われるスポーツイベントや教室などスポーツに関連する情報をお届けします。

スポーツ教室参加者募集！

佐野市・佐野市スポーツ協会共催

教室名	会場	対象
わんぱく陸上	清酒開華スタジアム他	小学2年生～6年生

佐野市・総合型地域スポーツクラブ共催

教室名	会場	対象
ラージボール卓球	DAIKYOアリーナ佐野	成人
吹き矢	KONOIKEグリーンフィールド	成人

■申込 5月8日(金) 8:30～専用フォームにてスポーツ推進課 ☎20-3049
※先着順、費用は初回参加時に支払い



教室名	開催曜日	会場	対象	参加料	定員
☆ZUMBA☆	火曜日	花・花薬局さの体育館	16歳以上	1回700円	8人
簡単エアロビクス	水曜日	佐野武道館	16歳以上	1回700円	15人
キッズダンス教室	水曜日	花・花薬局さの体育館	小学生以上	1回900円	8人
コンディショニング &ストレッチ	木曜日	花・花薬局さの体育館	16歳以上	1回700円	15人
初心者ピラティス (健康体操)	金曜日	佐野武道館	16歳以上	1回700円	15人
はじめての卓球教室	金曜日	花・花薬局さの体育館	16歳以上	1回700円	15人
癒しのヨガ教室	火曜日	花・花薬局さの体育館	16歳以上	1回700円	8人
はじめてのピラティス	水曜日	花・花薬局さの体育館	16歳以上	1回700円	8人
カラダ改善ボディケア	木曜日	花・花薬局さの体育館	16歳以上	1回700円	8人
シェイプ&ストレッチ	木曜日	花・花薬局さの体育館	16歳以上	1回700円	8人

■申込 以下の窓口へ直接または電話にてお申し込みください。

- 運動公園管理事務所 ☎25-0403 9:00～21:00受付 ※月曜休館
- 佐野武道館 ☎21-0020 9:00～18:00受付 ※月曜休館

愛するペットと
いっしょに眠る

『家族としっぽ』樹木葬墓地 **30** 限定区画

ペット専用も
あります

ご希望の方はパンフレットを郵送いたします

所在地 「足利わたらせの郷」樹木葬墓地併設 足利市川崎町2262 ☎0120-008-952 セレモニー千代田 樹木葬事業部

栃木・佐野ニュースポーツまつり参加者募集

栃木市と佐野市が連携で行うスポーツ体験イベントです。

- ▶日時 5月17日(日) 10:00~15:00
- ▶会場 DAIKYOアリーナ佐野
- ▶対象 どなたでも
- ▶費用 無料
- ▶内容 ・モルックやボッチャなど各種ニュースポーツの体験
・キッチンカーの出店
- ▶持ち物 運動ができる格好、体育館シューズ、飲み物、タオル
- 問合せ スポーツ推進課 ☎20-3049



市民ハイキング参加者募集

群馬県利根郡片品村鳩待峠から尾瀬沼周辺までの約8kmのコースを歩きます。

- ▶日時 6月14日(日) 小雨決行
- ▶対象 市内在住・在勤で、健脚に自信のある方 ※体力が必要な山岳地帯のコースとなります
- ▶定員 先着60人(1組4人分まで)
- ▶費用 6千円(保険料、交通費など)
- 申込 5月11日(月)8:30~22日(金)に専用フォームにてスポーツ推進課
☎20-3049

※申し込みをされた方を対象に参加者説明会を開催します。

- ▶説明会日時 5月30日(土) 10:00~
- ▶説明会会場 DAIKYOアリーナ佐野



少年・少女の居合道教室

日本伝統文化の武道の中の居合道を体験してみませんか？

- ▶日時 5月23日(土)、30日(土) 16:00~17:30
- ▶会場 佐野武道館
- ▶対象 小学生
- ▶講師 山本吉男さん(佐野武道会会長 神影流山本派初代宗家)
ほか門下生
- ▶定員 10人 ▶費用 500円
- 申込 専用フォームにてスポーツ推進課 ☎20-3049



ゴルフクラブ買取受付中!

GOLF PARTNER

眠っているゴルフクラブありませんか?

無料査定実施中!

店頭にて「広報さのを見た」ゴルフパートナー佐野店
☎0283-27-0581
佐野市高萩町470-1



平日 早朝営業始めました!

平日	7:00 ~ 22:00
(土・日・祝)	
4月~11月	6:00 ~ 22:00
12月~3月	7:00 ~ 22:00

ダイヤルゴルフセンター-田沼
〒327-0323 佐野市戸奈良町535 TEL/FAX. (0283) 62-3122

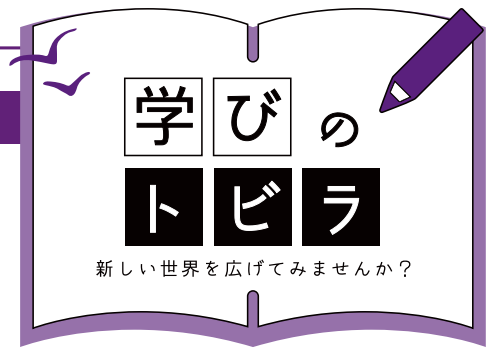

郷土博物館講座

記念講演会「旧石器時代の研究と上林遺跡」

日本最大級の上林遺跡の環状集落から、人類の知恵と暮らしを解き明かす講演会です。3万年前の謎に迫る旧石器研究の最前線へ。

- ▶日時 6月13日(土) 14:00~15:30
 - ▶講師 小菅将夫さん(岩宿博物館学芸員)
 - ▶定員 60人 ▶費用 無料(入館料別)
 - 申込 専用フォームまたは電話にて郷土博物館 ☎22-5111
- ※1度に2人まで申し込み可能



古文書入門講座

郷土にまつわる古文書などを取り上げ、分かりやすく読み進めます。

- ▶日時 6月20日(土)、27日(土) 14:00~16:00 (全2回)
- ▶講師 佐野市古文会の皆さん
- ▶定員 先着20人 ▶費用 500円(資料代)
- 申込 5月8日(金)から専用フォームまたは電話にて郷土博物館 ☎22-5111



楽習講師企画講座

100歳まで元気で!

どなたでも無理なくできる簡単ストレッチとリズムに合わせてのダンスを行います。

- ▶日時 6月2日(火) 13:30~15:00
- ▶会場 田沼地区公民館
- ▶対象 どなたでも
- ▶講師 加藤万里子さん
- ▶定員 先着15人
- ▶費用 無料
- ▶持ち物 タオル、室内用シューズ

身近な放射線

放射線は、自然科学のノーベル賞の25%に関わり、医療・車の部品など身近な利用例を伝えます。

- ▶日時 5月23日(土) 13:30~15:00
- ▶会場 佐野市中央公民館
- ▶対象 10歳以上
- ▶講師 河合将義さん ▶定員 先着20人
- ▶費用 無料 ▶持ち物 筆記用具、ノートなど

申込方法

事前に、電話またはメールにて生涯学習課
☎20-3109
Mail s-gakusyu@city.sano.lg.jp



図書館だより



佐野図書館 (開) 9:00~19:00 (休) 月曜日 ☎22-1833
田沼図書館 (開) 9:00~18:00 (休) 火曜日 ☎61-1136
葛生図書館 (開) 9:00~18:00 (休) 月曜日 ☎86-3416

葛生

葛生図書館・葛生地区公民館共催事業
「クズウ・シネマ」(約100分)



「九十歳。何がめでたい」
(2024年全国劇場公開作品)を上映します。

- 主演：草笛光子 原作：佐藤愛子
- ▶日時 5月23日(土) 13:30~
 - ▶会場 葛生地区公民館ホール ▶定員 先着60人
 - 申込 5月12日(火) 9:00から電話または直接 葛生図書館

佐野・田沼・葛生

佐野市図書館合同展示

「佐野東高校生が選んだおすすめ本POP展示」

佐野東高校1年生が制作したおすすめ本のPOP展示を行い、併せてPOPで紹介されている図書展示も実施します。

- ▶期間 5月31日(日)まで

4月から「りんごの棚」を設置しました

「りんごの棚」は、誰もが読書を楽しめるように、大活字本やL Lブック、点字つきさわる絵本など、さまざまな“読みやすい本”を集めたコーナーです。

吉澤記念美術館 (料) 一般520円ほか ☎86-2008

(開) 9:30~17:00 (休) 毎週月曜日

フレスコ壁画+日本画トーク

「セットでたのしむ絵画と工芸」展にも出品する作家が、作品について語ります。

▶日時 5月31日(日) 14:00~15:00

▶集合 吉澤記念美術館

▶講師 福島恒久さん

※申し込みは不要ですが、当日の観覧券が必要です。

※今春のフレスコ大壁画公開制作は実施しません。

セットでたのしむ絵画と工芸

葛生伝承館フレスコ大壁画を制作している二人作家の日本画作品が吉澤記念美術館でそろい踏みします。

 ▶会期 (前期) 5月10日(日)まで
(後期) 5月23日(土)~6月21日(日)

▶休館情報

5月7日(木)、11日(月)~22日(金)、25日(月)

※5月4日(月・祝)は開館

 ▲戸倉英雄《信長の晩餐》
2014年、個人蔵

 ▲福島恒久《歳寒三友図》
2023年、個人蔵

 人間国宝 **田村耕一陶芸館** (料) 無料 ☎22-0311

(開) 9:00~17:00

「田村耕一の四季」

田村は評価を得た作風をさらに進化させ、それに合った鉄絵のカタチも変えていきました。今展は、初期の半抽象画的な梅花の大皿から最晩年の鷺をモチーフとした優品まで40点を選抜し、その背景にある春夏秋冬という日本の四季を意識した中で構成を試みました。

▶会期 6月14日(日)まで



▲染付竹鷺文壺

葛生化石館 (料) 無料 ☎86-3332

(開) 9:00~17:00 (休) 毎週月曜日

最小ナウマンゾウの化石

常設展示室の標本をご紹介します。佐野市の石灰岩地域では数万年前に生息していた生き物の化石が洞窟や地面の割れ目の堆積物から見つかります。これまでに見つかっているナウマンゾウの中でも最小サイズとして知られているメスの個体の化石が見つかっています。

▶休館情報

5月7日(木)、29日(金)

※5月4日(月・祝)は開館



▲展示中の最小ナウマンゾウ

郷土博物館 (料) 一般220円ほか ☎22-5111

(開) 9:00~17:00 (休) 毎週月曜日

テーマ展「佐野の遺跡」

旧石器時代から奈良平安時代までの佐野市内の遺跡を出土品とともに紹介します。初公開の資料もありますので、これを機会にぜひご覧ください。

▶休館情報 5月7日(木) ※5月4日(月・祝)は開館

5月5日(火・祝)は入館料無料！

学芸員による展示解説

▶日時 5月31日(日) 14:00~30分程度

▶費用 無料(入館料別)

 上林遺跡出土
旧石器時代の石やり▶

葛生伝承館 (料) 無料 ☎84-3311

(開) 9:00~17:00 (休) 毎週月曜日

「五月人形展」開催中

子どもの健やかな成長を願って祝う「端午の節句」に関する鯉のぼりや武者人形などを展示しています。

▶会期 6月21日(日)まで

▶休館情報 5月7日(木) ※5月4日(月・祝)は開館

佐野ふるさと民話の会による民話語り

▶日時 5月5日(火・祝) 14:00~

▶定員 20人 ▶費用 無料



◀展示の様子

中学生マイチャレンジ事業

中学2年生および義務教育8年生が、さまざまな社会体験活動を通して自己の生き方について考えるとともに、望ましい勤労観を育むために「マイ・チャレンジ事業」を実施します。5月～6月にかけて3日間、生徒が店舗などで職業体験を行いますので、実施期間中、市民の皆さまのご理解とご協力をお願いします。

■問合せ 学校教育課 ☎20-3107または各中学校・義務教育学校



新しい読書を体験してみませんか？

電子図書館 をご利用ください



■生涯学習課 ☎20-3109

電子図書館は、パソコン、タブレット、スマートフォンなどの端末を使うインターネット上の図書館です。いつでもどこでも快適な読書をお楽しみいただけます。

✓ 自身の端末から書籍の検索・貸出・返却・閲覧ができる

お手持ちの端末から、自由に電子書籍を読むことができます。図書館の休館日や閉館時間を気にすることなく、本を借りるために図書館へ出かける必要もありません。

✓ 文字の拡大機能や音声読み上げも充実

耳での読書など電子書籍ならではの楽しみ方ができます。

電子図書館を利用できる方

- ①市内在住の方
- ②佐野市図書館の利用者カードを持っている方

貸出・予約点数及び貸出期間

貸出点数：2点
貸出期間：14日（貸出延長は1回まで）
予約点数：1点



春のクリーニング!

ダウン製品 **半額** 毛布2点 **1,265円** (税込)

※特殊品は除きます
🚚 **集配サービス承り中!**

貸布団

クリーニング済みで安心

急な来客、長期滞在やお泊り会など
様々な場面での宿泊にご利用ください!

マルコーサービス

定休日：日曜・祝祭日 佐野市相生町188-9 TEL：0283-24-2207

ご宴会・慶事、ご法要、接待に
料理の御相談、御予約承ります。

和食・手打ちそば

みすゞ

▶ご予約・お問い合わせはこちら
Tel.0283-24-2783

WEBはこちら

栃木県佐野市犬伏上町 1918-1
営業時間 11:00~15:00(L.o.14:30) / 16:30~21:00(L.o.20:30)
定休日 毎週水曜(お盆・年末は除く) ※祝日の場合後日休業

子育て・教育の相談

育児相談

- ▶対象 未就学児とその保護者
- ▶日時 5月13日(水) 9:30~11:00
- ▶会場 市保健センター
- 問合せ こども家庭センター ☎85-7317

教育相談

- ▶日時 月~金曜日 8:30~17:00
- ▶会場 教育センター
- 問合せ 教育センター ☎20-3048

教育相談会

- ▶日時 5月27日(水) 8:30~17:00
- ▶会場 教育センター
- 問合せ 教育センター ☎20-3048

子育て支援センター

ぴよぴよルームあさぬま・たぬま

- ▶利用時間 月~金曜日
- ①9:30~12:00
- ②13:00~15:30
- ※要予約 ①②あさぬま8組、たぬま5組
- 6月のイベント(10:30~開始) ※要予約

あさぬま

- 6月12日(金) おはなし会
- 6月18日(木) 親子ピクス

たぬま

- 6月15日(月) リトミックであそぼう
- 6月24日(水) ベビトレヨガ

- 申込 5月20日(水) 9:00から
- 「こども★みらいナビ」予約システムサービスより

＼子育て支援／

まちなかプラザ「ゆめぼけっと」

- ▶利用時間 9:00~17:00
- (一時預かり保育は16:00まで)

5月のイベント ※要予約

- 5月12日(火) 11:00~ おはなしタイム
- 5月18日(月) 10:30~ 講習会「こどもの歯のはなし」
- 5月20日(水) 10:30~ 誕生会
- 5月27日(水) 10:30~ 親子教室「春の運動会」

ママパパ学級

事前予約が必要です

- ▶対象 ①妊娠中の方とご家族
②生後2~6カ月までのお子さん
ご家族
- ▶内容 ①赤ちゃんのお世話など
②ふれあい遊びや離乳食の作り方など
- ▶期日 ①5月19日(火)
②5月28日(木)
- ▶時間 10:00~12:00 (受付 9:45~10:00)
- ▶会場 市保健センター
- 問合せ こども家庭センター
☎85-7317



児童館子育て教室

休館日=毎週日曜日、第3土曜日、国民の祝日

乳幼児のいる子育て中の親子が気軽に集い、相互交流や子育ての不安・悩みを相談できる場所です。

- 問合せ
- 南児童館 ☎23-2525
- 東児童館 ☎21-1668
- 西児童館 ☎25-2452
- 田沼児童館 ☎62-0878



こどもの国

「天体観測車」派遣希望団体募集!

星座や惑星などの天体観測会を希望する団体などに「天体観測車アストロカー」および「専門講師」を無料で派遣します。

- ▶派遣期間 6月2日(火)~令和9年2月28日(日)
- 原則17:00~20:00

※講師と打ち合わせの上、日程を調整します。

※休館日(月曜日・第2木曜日)、年末年始は除く

- ▶募集团体数 先着10団体(町会や子ども会など)

- 申込 5月12日(火)以降、電話にてこどもの国
☎21-1515

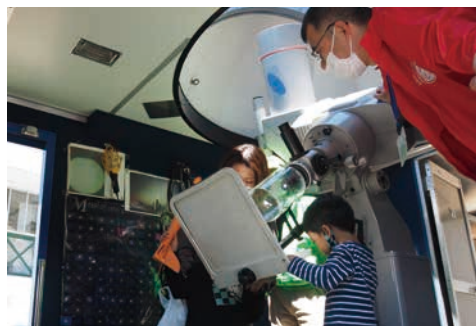

6月1日～7日はHIV検査普及週間です

HIV検査普及週間の一環として、性感染症（HIV・梅毒・性器クラミジア・淋菌）夜間検査を実施します。

自分のため、大切なパートナーのため、検査を受けてみませんか？匿名で検査を受けられます。

▶日時（要予約）

6月1日(月) 16:00～19:00 受け付け

※毎週火曜日 10:00～11:00に定期検査を実施しています。

▶会場 安足健康福祉センター（足利市）

▶費用 無料

▶検査を受けるときの注意点

正確な結果を得るため、感染機会から12週間以上経過してから検査を受けてください。



検査結果

HIV・梅毒検査▶当日、結果をお知らせします。

性器クラミジア・淋菌検査▶約10日以降に来所いただき、ご本人にお知らせします。

■予約・問合せ 安足健康福祉センター健康対策課感染症予防チーム ☎0284-41-5895

骨髄移植ドナー支援事業奨励金を交付します

▶対象 ①：骨髄などの提供日に本市に住所があり、市税の滞納が無い方で、(公財)日本骨髄バンクを通して、骨髄や末梢血幹細胞の提供を完了し、それを証明する書類の交付を受けた方

②：①に該当する方が勤務する国内の事業所（市税の滞納が無いこと）

▶奨励金の額 ①：通院などに要した日数×1日当たり2万円（上限7日）

②：①の方が通院などに要した日数×1日当たり1万円（上限7日）

■申込 提供が完了した日から1年以内に健康増進課 ☎24-5770

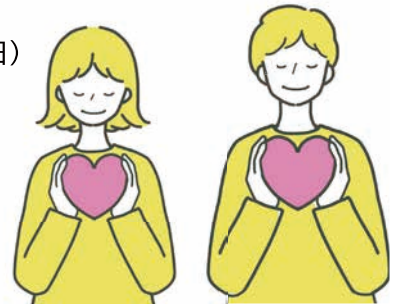

もしも急病になったら ※必ずマイナ保険証または資格確認書やお薬手帳、こども医療費受給資格者証などをお持ちください。

▶休日・夜間緊急診療所 ※診療時間等は右表
植上町1677 ☎24-3337

▶休日歯科診療所
大橋町2042（市保健センター併設） ☎24-7575
診療時間：9:00～12:00（日曜・祝日のみ）

診療日	診療時間	診療科目
休日 (日・祝)	9:00～16:30 (12:00～13:30を除く)	内科・外科・ 小児科（小児科専門医による診療）
	19:30～22:30	内科・小児科（内科医による診療）
平日夜間 (月～土)	19:30～22:30	内科・小児科（内科医による診療）

健康相談ガイド【要予約】

▶健康サポートステーション 申込：健康増進課 ☎24-5770 時間：9:30～12:00
日程・会場：5月14日(木)・25日(月)市保健センター

▶こころの健康相談 申込：健康増進課 ☎24-5770 会場：同課（市役所3階）
日時：5月15日(金) 13:30～16:20（心理士）、5月29日(金) 13:30～16:20（精神科医）

▶精神保健福祉相談 申込：安足健康福祉センター（足利市） ☎0284-41-5895 会場：同センター
日時：平日 9:00～17:00（保健師）、5月15日(金) 14:00～15:00（精神科医）※事前に予約が必要です

5月 相談ガイド

— 困り事があるときはご相談を —

※【予】と記載のある相談は、予約が必要です。

相 談	と き	と ころ	問 合 せ 先
消費生活相談	月～金曜日 9:00～16:00 ※多重債務の相談なども受付中	消費生活センター (5階市民生活課内)	消費生活センター ☎20-3015
市民相談(外国人含む)	月～金曜日 8:30～17:00※通訳 が必要な方は事前にご連絡ください。	市民生活課(5階)	
【予】弁護士無料法律相談	5月12日(火) 13:30～16:00 ※予約受付は5月1日(金) 9:00～	万葉の里城山記念館	市民生活課 ☎20-3014
	5月19日(火) 13:30～16:00 ※予約受付は5月1日(金) 9:00～	田沼中央公民館	
【予】行政書士による相続 等相談	5月25日(月) 13:30～16:00 ※予約受付は土日祝日を除く3日前まで		5月の交通事故相談はお 休みです。 ※6月からの予約は1週 間前までに県民プラザ ☎028-623-2188
【予】宅地建物相談	5月8日(金) 13:30～16:00 ※予約受付は土日祝日を除く3日前まで		
【予】司法書士による相続 等相談	5月15日(金) 13:30～16:00 ※予約受付は5月1日(金) 9:00～	市民生活課(5階)	
行政相談	5月8日(金) 13:30～16:00		
	5月25日(月) 13:30～16:00	田沼中央公民館	
青少年の悩みごと相談	月～金曜日 8:30～17:00	少年指導センター (3階生涯学習課内)	少年指導センター ☎20-3061
児童福祉相談	月～金曜日 8:30～16:00		こども家庭センター ☎85-7317
女性相談・ 母子父子家庭、寡婦の相談	月～金曜日 8:30～16:00	こども家庭センター(2階)	
【予】女性の再就職相談会	5月15日(金) 10:00～12:00	こどもの国	
【予】女性のためのカウ ンセリング相談 ※空きがあれば当日受付可	5月7日(木)・21日(木) 10:00～11:50 ※7日(木)は13:10～14:00も実施		人権・男女共同参画課 ☎61-1140
困りごと・人権相談	5月21日(木) 13:30～16:00 ※受け付けは15:00まで	男女共同参画推進センター ※田沼行政センター2階	
隣保館弁護士無料法律相談 (定員8人)	5月26日(火) 13:30～15:30 ※受け付けは12:45～13:15		隣保館 ☎22-7513 ※定員を上回る場合は抽選
★その他、隣保館では教育・福祉、健康、住宅・年金・納税、就労・人権な どの相談をお受けします。日程などは直接お問い合わせください。			
障がいのある方の相談 とちのみおたすけコール	平日午前8:30～17:30 ☎24-5759 上記時間以外の緊急の相談 ☎080-4073-5799 ※24時間対応		障がい者相談支援セン ターみどり ☎24-5759
精神に障がいのある方の 相談支援	月～金曜日 9:00～18:00	(福)ブローニュの森内	相談支援事業所たくと ☎24-9135
【予】ひきこもり相談	5月8日(金)・19日(火) 10:00～16:00	障がい福祉課(2階)	障がい福祉課 ☎20-3025

人口と世帯数 (4月1日現在)

- 人口：111,524人(-211)
 - 男：55,548人(-90)
 - 女：55,976人(-121)
- 世帯：53,559戸(+128)
- 人口の動き(3月分)
 - 出生：51人 ●死亡：142人
 - 転入：568人 ●転出：688人

「(株)防除プロジェクト」の
朽木消毒

害虫駆除ならお任せ 技術(技)に自信あり!
まずは見積もりから 安心プライスで施行致します。

ネズミ・ゴキブリ・シロアリ・ダニ・ハチ・コウモリ等害虫のことなら
何でもご相談ください
※害虫を予防する「環境」についてのご相談も承ります

害虫駆除なら 朽木消毒 検索

☎0282-62-5679 ☎090-1816-2266



荒居 ^{なおき} 直希 ちゃん
令和5年7月生



川村 ^{りと} 理登 ちゃん
令和3年6月生



新井 ^{ゆずき} 柚妃 ちゃん
令和6年2月生



母の日にカーネーションと共に「苺」を贈りましょう



Momoko Osawa
大沢桃子

大沢さんは、この歌を育てて[苺=感謝の心]を全国に発信し、「母の日」に苺を贈る習慣を日本社会に広めたいと思っています。

慰問活動（デビュー23年 以前から）
ライフワークとして活動しています。
現在まで全国400回以上の施設です。
NHK出場プロ歌手ですが、無料で出演しています。

苺
（令和六年新曲）
作詞・作曲：仲村つばき
（編曲：船村徹の長男）

はるに名残の花吹雪
思い出はひらひらと 降り積もる
泣いていた私も いっしょか大人に
それなりに 生きてます
父の分まで 叱ってくれた
私は苺が大好きで 甘い香りの その中に
いつでも母が いるのです
何度も心で つぶやく「ありがとう」
（一番）

YouTube で聴けます。
是非聴いてください。



令和七年新曲
いのち燦々
花は風に 揺れながら
あなた恋しと 詩ってる
その詩聞けば 鳥たちも啼き
早くおいでと 呼びかける
広い大地を 行く者たちが
時代にたじろぎ 迷っても
命を懸けて 誰かを想う
胸熱く いのち いのち
いのち燦々 行けばいい
（一番）



大沢桃子プロフィール（シンガーソングライター 仲村つばき=本人）

- ◎出身地：岩手県・大船渡市
- ◎誕生日：12月22日
- ◎特技：書道8段、書家家としても活動
- ◎資格：大船渡市さんま焼き師、防災士
- ◎尊敬する人：お母さん
- ◎好きな食べ物：さんま、いちご、焼肉、野菜、おから

CRT 栃木放送 トーク番組提供中
大沢桃子のストロベリータイム
毎週月曜 午後3時30分～45分

大沢さんの思いを受けて「母の日」に苺を贈ろうキャンペーン」を展開しています。
【後援】下野・茨城・上毛新聞社 大沢桃子 栃木ファンクラブ 電話 090-3140-3471

第71回

家や土地を持つ方全員に知っていただきたい内容です！

実施日
5.16
AM10:00～SAT

相続勉強会 開催決定！

参加無料
予約制
※お電話で承ります。

とちいえ
不動産

買取強化中

不動産のことでお困りごとありませんか？

空家の管理が大変…

不動産の税金が負担に…

土地のメンテナンスが大変…

ノーブルホーム・丸和住宅
のグループ会社

相談無料！ 査定無料！

まずは相談しましょう！

「栃木県宅建協会」加盟店 「家族信託の相談窓口」加盟店
とちぎ未来開発(株)

〒328-0075 栃木市箱森町19-26

営業時間 / AM9:00～PM5:45
定休日 / 毎週水・日

お問合せはこちら
0282-24-5687

宅建建物取引業 栃木県知事免許(3)第4967号 (社)全国宅建建物取引業協会保証協会会員
(社)首都圏不動産公正取引協議会加盟事業者 (社)栃木県宅建建物取引業協会会員

