

さの 広報 2021 9月

KOUHOU SANO
No.308

■特集

- P4 救急車の適正利用にご協力を！
- P5 台風シーズン！防災意識を高めよう

■今月の注目情報

- P6 保育園・認定こども園・地域型保育事業への令和4年度入園申込受付
- P8 生活情報 Information
- P19 各種相談ガイド



佐野市キャッチコピー

キラリ★話題の「ひと」



たつお 栗原辰男 さん
(浅沼町)

○プロフィール
佐野市観光ボランティアガイド協会
会長
天命鑄物伝承保存会事務局兼会計
栃木県シルバー大学41期佐野連絡会
副代表

学 観光ボランティアガイド

生の頃から、歴史が好きで名所旧跡の史跡巡りを趣味としていた栗原さんは、鑄物の友人の影響で天明(命)鑄物に興味を持ったことをきっかけに、観光ボランティアガイド協会の講座を受講しました。その後、同協会の会員になり、現在は会長として会員をまとめています。

この協会は、平成21年発足、現在32人の会員登録があります。同協会の趣旨には「おもてなしの心で広く観光客や市民に対し、ふるさと佐野の自然や歴史、文化などの案内と説明を行い、佐野市への理解と愛着を深めてもらうとともに、会員相互の親睦と資質向上に努める」とあります。

栗原さんがガイドをする際には、案内する皆さんに佐野の良さをよりよく知っていただくために3点ほど、必ず説明するように心掛けているものがあるそうです。

①唐沢山 ②天明鑄物 ③田中正造

これらはガイドする上で欠くことのできないつながりがあるからと話してくれました。



▲観光ボランティアの仲間とともに(中央後ろが栗原さん)

さて、天明鑄物は、千年以上昔から作られていたといわれています。現在は生産用具の一部が「県指定有形民俗文化財」となっていますが、今後は「国指定重要有形民俗文化財」となることを目指し、天明鑄物伝承保存会の皆さんと共に力を入れていきます。

観光ボランティア協会の今後としては、会員のモチベーションを高めつつ、全員が基本のガイドラインを共有しながら、最良のガイドができるようにしたいとのこと。そのためにも、定例会に力を入れ、協会としての資質向上に、より一層努めたいと熱意を語ってくださいました。

ぜひ皆さんも、一度ボランティアガイドの方に案内していただき、改めて佐野市の良さに触れてみてはいかがでしょうか。

(市民記者 葛貫郁子)

市長からのメッセージ

先月、栃木県もまん延防止等重点措置の適用地域に指定され、本市を含む23市町が「重点措置区域」に指定されました。従来のウィルスから変異株の「デルタ株」への置き換わりが急速に進んでおり、本市でも一日の感染者がこれまでの最多を記録するなど、感染増加が続いています。そのため皆さんには、夏休み期間中、お盆を目前にした時期に、生活に必要な場合を除き外出の中止や感染予防の徹底、そして発熱などがあつたときには医療機関への早期受診などをお願いする新聞折り込みを配布しました。

市民の皆さんには度重なる我慢をお願いしておりますが、皆さんのご協力に感謝しております。9月に入ってもまだまだ予断を許さない状況が続くことが予想されますが、今が正念場です。市民の皆さんがご自身はもちろん家族など大切な人の「命と健康を守る」ために引き続きのご協力をよろしくお願ひします。

本市のワクチン接種状況ですが、予定通り実施されており、9月1日(水)からは50歳から54歳までの方を対象とした予約受付を開始しています。集団接種会場も浅沼町のイオンタウン2階に2カ所設置しました。ワクチンの確保につきましては、引き続き県や国に対し強く要望してまいります。

ワクチン接種は、佐野市医師会、歯科医師会、薬剤師会の先生方を中心に地元医療従事者の皆さまのご協力により行っていますが、その他に本市出身の医療従事者の方々にも集団接種に従事していただいています。佐野市のため、故郷の家族、友人を思い、ご協力いただいている皆さんにも感謝申し上げます。今後も「オール佐野」体制で積極的に感染拡大防止に努めてまいります。

(8月10日 記)

金子 裕

今回の表紙 「ひまわり迷路」 令和3年8月11日撮影

植下町の佐野観光農園アグリタウンにて、ひまわり迷路が実施されました。背丈よりも高いひまわりが辺り一面を埋め尽くすさまは圧巻です。





水難救助合同訓練が実施されました

7

月16日(金)渡良瀬川流域で管轄が隣接する佐野市消防本部・足利市消防本部・館林地区消防組合消防本部が、水難事故を想定して合同訓練を実施しました。

訓練は、渡良瀬川のおうちらとうしゅうこう 邑楽頭首工上流部にて学生がボートの練習をしていたところ、上流のゲリラ豪雨の影響で河川が増水しボートが転覆したという想定 of 通報を受けて開始されました。

館林市側に指揮本部を設置し、救助活動範囲が広範囲に及ぶとともに、要救助者が複数いることから近隣の佐野市と足利市の消防本部へ応援を要請し、訓練が実施されました。

合同訓練は、水難救助技術の向上と近隣消防本部との連携を図り、実災害において安全管理が徹底された組織的で円滑な活動体制を構築していくことを目的としています。

近年、台風やゲリラ豪雨による河川が増水など、自然災害による被害が増えています。

市消防では日々、災害などに備え訓練を行っていますが、市民の皆さん一人一人が防災の意識をもち、自身を守るように努めましょう。



「竹やぶでシッチクダケを見たことナーネーケ？うちのオジヤン(祖父)が、シッチクダケをツエンボにシテーってユーンで、メツケテルンだけど、なかなかメツカンなくってさあ」

(市民記者 森下喜一)

年を取って歩行が困難になると、からだを支えるツエンボ(杖)が必要になります。ツエンボには軽くて持ちやすい竹を用いました。その竹とは、節と節の間が異常にせまくて、タンコブツ(こぶ)のようなかたまりがいくつもあつた奇妙な真竹まだけです。このような竹を方言でシッチクダケといいます。タンコブツは、竹の根元の部分にあります。

2本のタケンボ(竹竿たけざお)に横木(台)を結びつけ、そこに足をのせて立つと背丈が高くなります。子どもたちはそのような誇らしげにあちこち歩き回りました。これを共通語では竹馬たけうまとか、たかあしなどといいます。方言ではユキアシダゆきあしだといふ。雪の上を歩く高い歯のついた下駄しただという意味です。子どもの遊びに「タケンマアスビ」もあります。タケンポー(竹の棒)の枝4本を1センチほどの長さに切り、馬の足にしたのがタケンマです。タケンマの胴体に小石をしばりつけて、引っ張り回して遊びます。

竹は、昔から建築・工芸・楽器などを作る材料として貴重なものでした。家庭用品としても、籠かご、箆へら、タカボキ(竹の枝で作った箆)などがあります。竹製の飾り物などもあります。そこで竹にまつわる方言について述べてみましょう。

佐野弁
ばんでい

竹にまつわる方言のいろいろ
シッチクダケは老人が歩行用の
ツエンボ(杖)として用いた



9月9日は救急の日です

救急車の適正利用にご協力を！

その救急車、本当に必要ですか？

救急車の出場件数は、全国的に増加しており、本市でも年々増加傾向にあります。市内の救急車の台数も限られており、病気やけがの程度が低い方のところへ救急出場すると、重症の方や緊急性の高い方が救急車を迅速に利用できない恐れがあります。

救急出場の中には、軽症や緊急性の低い事例、不適正な利用をする事例もあります。ぜひこの機会に救急車の適正利用について考えてみましょう。救急車が本当に必要な方のためにもご理解とご協力をお願いします。

救急搬送人数のうち、約48%が入院の必要のない軽症です。この中には、交通手段がない、緊急性がなくても優先的に診てもらえると思った、どこの病院に行けばいいかわからないといった理由での要請も含まれています。

救急車や救急隊は、市民の皆さまの共有財産です。緊急性の高い方が迅速に救急医療を受けられる。そんな安全で安心な佐野市を目指しましょう。



▲交通手段がない



▲優先的に診てもらえる



▲夜間・休日の診療時間外だった

こんなときはどうしたらいいの？

●救急車を呼ぼうか迷ったときは？

「救急情報テレホンサービス」をご利用ください。市消防職員が対応します。

☎(24)9981

※「24時間キュウキュウハイ」と覚えてください

●救急医療の受診相談をしたいときは？

経験豊富な看護師がアドバイスします。

【大人（おおむね15歳以上の方）】
とちぎ救急医療電話相談

☎#7111

携帯電話やプッシュ回線以外は、

☎028(623)3344

▶受付時間

月～金曜日 午後6時～10時

土曜・日曜・祝日 午後4時～10時

【子ども（おおむね15歳未満の方）】
とちぎ子ども救急電話相談

☎#8000

携帯電話やプッシュ回線以外は、

☎028(600)0099

▶受付時間

月～土曜日 午後6時～翌午前8時

日曜・祝日 24時間

(午前8時～翌午前8時)

ドクターヘリ離着陸にご協力ください！

台風の影響で使用できなくなった河川敷や一部のグラウンドに代わり、J A佐野青果センター、とみあさ公園、朱雀中央公園などをドクターヘリの離着陸場所として利用しています。

一時的に利用が制限され、大きな音なども発生しますが、大切な命を救うためご理解とご協力をお願いします。



■問合せ＝健康増進課 ☎(24)5770、消防本部警防課 ☎(23)9920



8月30日～9月5日は防災週間です 台風シーズン！ 防災意識を高めよう

■問合せ＝危機管理課 ☎(20)3056

気象情報を活用して大雨や台風へ備えましょう！

災害から身を守るためには、次の3つが重要です。

- ①日頃から災害に対して備えること
- ②危険を感じたら早めに避難すること
- ③身を守るための行動を自ら起こすこと

そのため、気象庁や栃木県などが発表する最新の気象情報をテレビやラジオ、インターネットなどで入手し、早め早めの行動を取りましょう。



いざというとき、慌てないために！ 今からできる災害対策

その1 防災メールを活用しましょう！

安心して生活できるよう、佐野市防災・気象情報メールに登録し、大雨・洪水・暴風・土砂災害・地震などの情報を収集しましょう。右の二次元バーコードから空メールを送信すると、登録できます。



佐野市 防災メール 🔍 検索



その2 ハザードマップを確認しましょう！

ハザードマップを活用し、日頃から災害に対する備えとして、自宅の危険度の判断や避難が必要な場合は、避難所、避難経路（予備を含む）などを確認しておきましょう。

右の二次元バーコードから、ハザードマップの確認ができます。



佐野市 ハザードマップ 🔍 検索



その3 マイ・タイムラインを作成しましょう！

マイ・タイムラインとは、大雨による水害に備えて、自分自身がつとる避難行動を時系列に沿って、計画するものです。

一人一人が「いつ」「どこで」「誰が」「何を」「どのように」するべきか家族や親戚などと事前に話し合っておきましょう。

また、作成したマイ・タイムラインに基づき、予行を実施し、避難における危険箇所を把握しておきましょう。

右の二次元バーコードから、マイ・タイムライン作成に関する資料や様式をダウンロードできます。



佐野市 タイムライン 🔍 検索

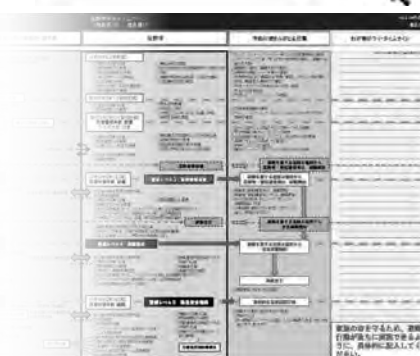

保育園・認定こども園・地域型保育事業（小規模・事業所内）への令和4年度入園申込受付

■問合せ＝保育課 ☎(20)3038

令和4年度の保育園、認定こども園、地域型保育事業（小規模・事業所内）への入園の申し込みを次のとおり受け付けます。

- ▶入園できる児童＝保護者の就労や疾病などにより、家庭で保育することができない児童
- ▶申込期間＝10月1日(金)～10月15日(金)※土曜・日曜、祝日を除く
- ▶申込場所＝保育課保育係または入園を希望する保育園など（認定こども園は、直接園に申し込んでください）
※育児休業から職場復帰される方で、令和4年度途中から入園を希望する方も受け付けます
※令和3年度途中入園を申し込んで現在入園保留になっている方で、令和4年4月からの入園を希望する方は、再度申し込みが必要です

◆申し込みをした方のうち、次の方は結果送付が入園希望月の2カ月前になります(途中入園対象)
次に当てはまる場合は、審査は入園希望月の2カ月前からになり、調整もその時期になります。

- ・4月以降、市外から佐野市に転入予定の方
- ・令和5年1月～3月中に育児休業期間が終わり、従前の職場に復帰を希望する方
- ・法律上の育児休業以外の理由で5月以降の入園を希望する方

【公立保育園】

園名	所在地	電話	月齢など	見学など
伊勢山保育園	相生町207-1	(22)1378	生後6カ月以上	事前予約制 詳細は各園にお問い合わせください。
赤坂保育園	赤坂町303-2	(22)2412	生後6カ月以上	
よねやま保育園	米山南町40	(23)2620	生後6カ月以上	
あづま保育園	上羽田町829-1	(23)0775	生後6カ月以上	
あさぬま保育園	浅沼町573-8	(85)8220	生後6カ月以上	
大橋保育園	大橋町3195-8	(24)7321	生後6カ月以上	
たぬま保育園	戸室町692	(62)0312	生後6カ月以上	
くずう保育園	葛生東1-15-20	(85)2119	生後6カ月以上	
ときわ保育園	豊代町2134	(85)3002	1歳児以上	

※石塚保育園・吉水保育園は民営化のため令和4年3月末で閉園します

※公立保育園は、施設内部の見学を新型コロナウイルス感染症拡大防止のために中止し、外からの見学のみとなります

●公立保育園の入園説明会は開催しません

公立保育園の入園説明会は、新型コロナウイルス感染症拡大抑制のため、今年度は開催しません。入園申込書などは、保育課保育係と各保育園などで配布しているほか、市ホームページからもダウンロードできます。

【私立認定こども園】

園名	所在地	電話	月齢など	見学など
あかみ幼稚園	赤見町2041	(25)0103	3歳児以上	説明会は8月に開催しました。 見学は各園にお問い合わせください。
メイブルキッズ			生後6カ月以上	
こぼと	田沼町38-3	(62)0846	生後6カ月以上	
育成館幼稚園	大町2989	(22)0407	生後6カ月以上	
洗心幼稚園	久保町38-1	(21)1155	生後6カ月以上	
犬伏幼稚園	犬伏下町1779-1	(22)4766	生後6カ月以上	
佐野たちばな幼稚園	堀米町513	(23)6262	生後6カ月以上	
明星幼稚園	田沼町1557-3	(61)1105	生後6カ月以上	
呑竜幼稚園	大祝町2312-1	(27)0051	3歳児以上	
愛育幼稚園	堀米町275	(22)2506	2歳児以上	



【私立保育園】

園名	所在地	電話	月齢など	見学など
風の子保育園	高萩町1319-1	(23)7086	生後2カ月以上	事前予約制 詳細は各園にお問い合わせください
飛駒保育園	飛駒町3937	(66)2654	生後6カ月以上	
救世軍佐野保育園	浅沼町182	(22)4081	生後6カ月以上	
とちのみ堀米保育園	堀米町990-1	(24)7572	生後6カ月以上	
馬門鏡もち保育園	馬門町1449-1	(25)8980	生後6カ月以上	
はなな保育園本園	田之入町927-1	(55)6555	生後6カ月以上	
大栗保育園	犬伏下町2424-1	(20)5255	生後6カ月以上	9月1日(水)～ 9月30日(木) 午前10～11時(平日のみ) ※要電話予約

●令和4年度に次の私立保育園が開演予定です

(仮称)さのぶどうの樹保育園(石塚町540-3(建設予定地)、生後6カ月以上)

【私立事業所内保育事業(0～2歳児クラス)】

園名	所在地	電話	月齢など	見学など
きらめ☆キッズ保育園	田沼町1832-1	(62)5111	生後2カ月以上	事前予約制 詳細はお問い合わせください

【私立小規模保育事業(0～2歳児クラス)】

園名	所在地	電話	月齢など	見学など
ちびっこランド	浅沼町742	(85)8711	生後6カ月以上	事前予約制 詳細は各園にお問い合わせください
ひよりキッズホーム	富岡町1429	(21)5355	産休明けから	
ミミィ保育園	植上町1323-2	(25)8833	産休明けから	
はなな保育園ひまわりハウス	浅沼町58-2	(55)5377	生後6カ月以上	
あいおい保育園	吉水駅前2-3-12	(55)5055	生後3カ月以上	
北総警保育センターまもるーむ佐野	植上町1308-1	(86)7111	生後3カ月以上	
ニチイキッズ佐野新都市保育園	高萩町1337-2 ミネルバス1階	(27)0020	産休明けから	
クローバー保育園	赤坂町970-8 ルピナス6・7号	(55)9039	生後6カ月以上	
はなな保育園たんぽぽハウス	堀米町504-1	(55)8885	生後6カ月以上	
あそめま城くるみ保育園	浅沼町146-5	(25)8900	生後6カ月以上	
はなな保育園すみれハウス	吉水町1139-1	(55)5731	生後6カ月以上	
こどものまち保育園	赤坂町303-2	(55)7708	生後6カ月以上	

※はなな保育園本園・ちびっこランド・はなな保育園ひまわりハウス・はなな保育園たんぽぽハウス・はなな保育園すみれハウスの見学を希望する場合は、見学日2週間前からの健康チェック(体温測定など)が必要です。詳しくは見学希望園にお問い合わせください

◆市内に在住の方で市外の保育施設を希望する場合

希望する市区町村に勤務先がある、転出予定であるなどの理由で、市外の保育施設を希望する場合は、佐野市を通しての申し込みになります。

市区町村によって条件や必要書類が異なります。事前に希望保育施設のある市区町村に必要な書類や受付期間を確認の上、保育課にご相談ください。



健康福祉

新型コロナウイルスワクチン接種後の副反応について

ワクチン接種後、数日以内に次の症状が現れる可能性があります。

発現割合	副反応の症状
50%以上	接種部位の痛み、疲労、頭痛
10～50%程度	筋肉痛、悪寒、関節痛、下痢、発熱、接種部位の腫れ
1～10%程度	吐き気、嘔吐 <small>おうと</small>

(厚生労働省より)

・注射部位の痛みは、接種直後よりも翌日に感じている方が多いです。

・症状の多くは、接種後数日以内に回復しています。

・疲労、関節痛、発熱など、1回目より2回目の方が頻度が高くなる症状もあります。

・ひどい痛みや高熱など重い症状と思われる場合は、医師の診察を受けてください。

問 栃木県受診・ワクチン相談センター

☎ 0570(052)092

もしも急病になったら

健康保険証やお薬手帳を必ずお持ちください。

● 休日・夜間緊急診療所
植上町1677

☎ (24) 3337
▼ 診療時間

診療日	診療時間	診療科目
休日 (日・祝)	午前9時～午後4時30分 (正午～午後1時30分を除く)	内科 小児科 外科
	午後7時30分～ 午後10時30分	内科 小児科
平日夜間 (月～土)	午後7時30分～ 午後10時30分	内科 小児科

● 休日歯科診療所

大橋町2182

☎ (24) 7575

▼ 診療時間 午前9時～正午
(日曜・祝日のみ)

健康増進課からのお知らせ

問 健康増進課 ☎ (24) 5770

● かかりつけ医・かかりつけ歯科医をもちましょ

かかりつけの医師と健康管

理を定期的に行うことで、病気の予防にもつながります。

また、必要なときは専門の医療機関を紹介してくれま

す。日頃から、かかりつけの医師のもとで受診しましよ

● 「うさちゃん計測室」が始まります

お子さんの発育状況の確認が出来るよう、身長体重を測るお手伝いをします。

▼ 日時 9月29日(水)、10月6日(水)、12月21日(火)、令和4年1月7日(金)、3月23日(水)の各午前9時45分～11時30分

▼ 会場 赤ちゃんの駅(市役所2階) ▼ 対象 新生児～生後6カ月の乳児

募集

市営住宅の入居者募集

指定管理者(株)ハルプ・エンタープライズ(堀米町)、建築住宅課、田沼・葛生行政センターで配布する「募集のご案内」を必ずご確認の上、お申し込みください。

▼ 住宅名・間取り 高萩(3DK)、堀米(3DK)、米山

▼ 申し込み 高萩(3DK)、堀米(3DK)、米山

(2DK・2LDK・3DK)、石塚(3K)、奈良淵(3DK)、米山南(3DK)、下田沼(2DK・3LDK)、駅南ハイ

ツ(3DK)

▼ 家賃 入居される世帯の収入により決定

※募集戸数を超えた住宅は、公開抽選により入居者を決定

します。募集戸数に満たない住宅は2次募集を行います

申 9月6日(月)～17日(金)の間に、(株)ハルプ・エンタープライズへお申し込みください。

問 佐野市営住宅等指定管理者(株)ハルプ・エンタープライズ ☎ (21) 6006

環境基本計画策定に伴う市民懇談会委員募集

佐野市環境基本計画の策定(見直し)に伴い、市民懇談会委員を募集します。

▼ 対象 市内在住で20歳以上の方 ▼ 募集人数 10人程度

▼ 会議回数 2回程度(9月下旬～10月ごろを予定)

申 9月15日(水)までに環境政策課に備え付けの申込書に必要事項を記入の上、同課へ

問 同課 ☎ (20) 3013

家から(ろうきん)と繋がる方法を紹介します

私は家で ROKIN

詳しくはこちら

お問い合わせ先 中央労働金庫佐野支店 Tel.0283-24-8185

市役所1階のATMをご利用ください。(平日) 8:45～18:00 2021年3月29日現在

● 増改築・リフォーム
● 浴室やキッチン等の交換
● 外壁や屋根の塗替/改修工事
● 介護リフォーム
● 外構・エクステリア
● 小工事

まるごとリフォームはもちろん、お住いの修繕・メンテナンスも得意です

あなたの住まいのパートナー シマダ住装サービス

0284-91-3847 足利市迫間町757 (あしかがフラワーパーク近く)

● 新型コロナウイルスに関する相談窓口 ☎ 0570(052)092

熱などの症状のある方の受診、ワクチン接種に関すること(24時間、土・日・祝日を含む)



生活情報 **Information**

皆さんの生活に関することについてのお知らせです。

催し物

統計グラフコンクール
作品募集

県民に対する統計知識の普及と表現技術の向上のため、県内の小学生、中学生、高校生および一般から統計グラフを募集します。詳細は栃木県統計課のホームページをご覧ください。

申 9月10日(金)までに栃木県統計課
☎ 028 (623) 2242

知事と語ろう！
とちぎ元気フォーラム

県政の課題などについて、県民の皆さんと知事が直接話し合うフォーラムを開催します。

日時 10月23日(土)午後1時30分〜3時

会場 佐野市中央公民館

対象 県内在住、在勤、在学の方

定員 先着50人 ※要申込 ※託児、手話通訳・要約筆記あり (要事前予約)

申 9月29日(水)までに申込書へ必要事項を記入の上、郵送、

フアックスまたはメールにて栃木県広報課へ (〒320-8501 住所不要)

☎ 028 (623) 2158、
FAX 028 (623) 2160、
✉ kochu@pref.tochigi.lg.jp

佐野市民陸上競技選手権大会

日時 9月23日(木・祝)午前9時〜

会場 運動公園陸上競技場
種目 (小学生) 3種競技 (成人) 100メートル走、400メートル走、2千メートル走

申 9月13日(月)までに市陸上競技協会事務局

☎ (62) 9779、FAX (62) 8340
✉ tanuma-ac@skiplata.or.jp

秋の市民ゴルフ大会

対象 市内在住・在勤の方 ● 葛生支部大会

日程 10月6日(水)

会場 足利カントリークラブ多幸コース

定員 先着25組100人
参加料 1500円
プレー費 5900円

申 9月6日(月)より同コース ☎ (66) 2121

田沼支部大会

日程 10月27日(水)

会場 皇月ゴルフ倶楽部佐野コース

定員 130人
参加料 1500円

申 9月1日(水)より同コース ☎ (62) 4141、FAX (62) 6212

第10回 R293 美術展 2021 12の有機体

日時 9月15日(水)〜26日(日) 午前10時〜午後5時

出展者 石井克、薄井隆夫、太田丈夫、小熊富江、亀山知

英、高松博仁、のだけし、二葉のりえ、宮地佑治、山田稔、山田和三、吉本義人

会場 佐野市文化会館展示室A・B

費用 一般300円 ※18歳以下の方および障害者手帳持参の方は無料

関連イベント 「山田稔のパフォーマンスと詩の朗読」

日時 9月18日(土)、25日(土) (パフォーマンス) 各日午前11時〜

(詩の朗読) 各日午後1時〜 ※作家有志による「公開制作」開催

開催 同館 ☎ (24) 7211

日本赤十字社活動資金募集のお礼

■問合せ=社会福祉課 ☎(20)3020

赤十字社運動月間における活動資金募集では、市内の町会、事業所、学校など多くの方々のご協力をいただき、誠にありがとうございます。

お預かりした活動資金は、日本赤十字社が行う災害時の救護派遣や献血事業、市内で発生した火災などの応急救護活動の際に活用させていただきます。なお、活動資金募集は年間を通して行っておりますので、引き続きご協力をお願いします。

区分	金額 (7月13日現在)
町会	7,052,855円
事業所など	2,428,141円
学校	76,996円
その他	652,060円
合計	10,210,052円

CONTACTLENZ 研究所
大野眼科クリニック
佐野市赤坂町948-1
(西産業道路・フレッセイ西)
☎(0283)23-0381

遺言 相続 贈与
日時: 9/5日 PM1:30~3:00 (開場 1:00)
テーマ: 終活~今から少しづつ~
会場: 小山城南市民交流センター 小山市東城南4-1-12 ゆめまち2階会議室
講師: 相続相談あんしんプラザ 行政書士 網見愛子
参加無料
お申込・お問合せ 一般社団法人 **相続相談あんしんプラザ** 無料相談実施中 予約制
お気軽にお電話を! ☎0285-38-9550



新型コロナウイルス感染拡大防止のため、催し物などが中止や延期となる可能性があります。最新の情報は市ホームページをご覧ください、担当部署にお問い合わせください。

人口減少などを議論 一まち・ひと・しごと創生懇談会

■問合せ＝総合戦略推進室 ☎(20)3012

7月30日(金)に、産業界や大学・高等学校、官公庁など各界を代表する委員による佐野市まち・ひと・しごと創生懇談会が開催されました。

会議では、昨年実施した国勢調査の速報値における本市の人口が116,220人で、前回の国勢調査(平成27年)に比べ、2,699人の減少となっているものの、市が令和2年に策定した佐野市人口ビジョン改訂版における目標人口を上回っていること、令和2年の人口動態では180人の転入超過となった一方で、出生数の減少などを起因とした自然減が続いていること、などの報告を行いました。



▲佐野市まち・ひと・しごと創生懇談会の様子

委員からは、市が実施してきた産業団地の整備や移住関連施策による転入促進策が成果を挙げているとの評価があった一方で、地域社会全体で子育て世代を支援する施策に重点を置くべきなど、活発な意見交換が行われました。

スポーツは国境を超える！ クリケット交流会

さまざまな国や地域の方と、クリケットを通してのスポーツ交流事業を開催します。競技に必要な物は貸し出しますので、お気軽にご参加ください。

▼日時 9月23日(木・祝)

午後1時～4時

▼会場 佐野市国際クリケット場

▼対象 市内在住の方

▼定員 先着48人

▼申込 電話、ファクスまたは直接市民活動センターここねつと

☎・FAX 5166

行政書士による無料相談会

栃木県行政書士会佐野支部が相続・遺言、会社設立、許認可申請等に関する無料相談会を実施します。※1人当たり20分程度、予約優先

▼日時 10月4日(月)午前9時～正午

▼会場 市民活動スペース(市役所1階)

▼申込 市民生活課 ☎(20)3014

お知らせ

第2回危険物取扱者試験の実施

▼試験日 11月7日(日)

▼会場 白鷗大学足利高等学校 校ほか

▼受験料

(甲種) 6600円

(乙種) 4600円

(丙種) 3700円

※乙種および丙種は受験資格の制限なし

▼申込 9月6日(月)～17日(金)の間に直接、消防本部予防課、東消防署、西消防署、北分署へ。

▼問 消防本部予防課

☎(23)9910

栃木県市町村総合事務組合職員採用試験

▼試験日 第1次試験(教養試験・適応性検査) 10月24日(日)

▼対象 平成3年4月2日～平成11年4月1日生まれの方 ※令和4年1月1日から勤務できる方

▼採用人数 若干名

▼申込 9月10日(金)～10月8日(金)

(必着)の間に同組合総務課

☎028(625)3011

楽しく仲良く熱心に勉強しませんか?

41年の信頼と実績!

高校生…英語・数学・物理・化学
中学生…英語・数学・特別補習(5教科)
小学生…英語・佐高附属中受験対策



LSE英語教室 LSE数理教室

☎21-1212(午前9時まで) 金下 教室 富岡 教室
080-2126-0948(尾花) 三好 教室 山形 教室 足利北教室

秋の衣替えクリーニング!

こたつ布団 半額
ダウン製品 半額
ドライ品3点(礼服・制服OK) 990円
毛布2点(ダブルサイズOK) 1,045円

集配サービス承り中! ※特殊品は除きます

マルコーサービス

定休日:日曜・祝祭日 佐野市相生町188-9 TEL:0283-24-2207

外国人のための新型コロナウイルス相談ホットライン

(Coronavirus Hotline for Tochigi Foreign Residents)

☎028(678)8282 (24hours)



KOUHOU SANQ

R3.9

9月10日は「下水道の日」 ～下水道への理解を深めましょう！～

油やゴミを下水道に流さないでください

下水道に油やゴミなどを流してしまうと、下水道管の詰まりや悪臭の原因となります。

【家庭では…】

- ・鍋や皿についた油は拭き取ってから洗うようにしましょう
- ・古い油は新聞紙などで吸い取るか、油を固める製品で燃えるごみとして出しましょう

【飲食店では…】

- ・グリーストラップ（油除去装置）を適切に設置し、定期的に清掃してください。特に油が多いものは、下水道に流さないで別に処理してください

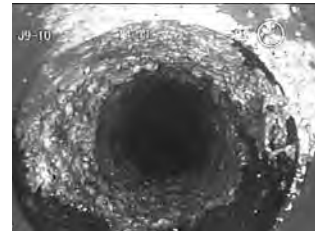

▲油が付着した下水管

接続工事は市指定の工事店へ

市では、排水設備工事を行うのに必要な知識と技術を持った「指定工事店」を指定しています。トイレや台所、風呂場などを公共下水道へ接続する工事は「指定工事店」でなければできません。

また、下水道に接続したのに、下水道使用料の請求がないといった場合は「指定工事店」以外の業者が工事を行った可能性があります。不良工事により適切に下水が流れないなどのトラブルが発生する可能性もありますので、お心当たりのある方は下水道課へご連絡ください。

こんなときは届け出が必要です

次のような変更があった場合には、届け出をしないと下水道使用料が正しく計算されないため、ご連絡をお願いします。

- ・井戸水を使っているご家庭で、世帯の人数が変わったとき
- ・上水道や井戸水の使用を追加または廃止したとき
- ・増築や改築などで水道メーターの増設または口径変更を行ったとき
- ・建物の建て替えなど下水道設備を撤去した場合で、上水道のみを継続して使用するとき

訪問販売にご注意ください！

「市から委託されて宅地内の排水管や汚水ますの点検・清掃に来た」「すぐに清掃しないと詰まってしまう」などと言葉巧みに契約を迫ってくる訪問販売の相談が市内でも報告されています。

宅地内の排水設備は、特別な場合を除いて、市が点検・修繕・清掃を行うことはありません。必要がないと思ったらはっきりと断り、不審に思った場合は下水道課へご連絡ください。

■ 問合せ＝下水道課 ☎(23)1120

※下水道についての詳細は、市下水道課ホームページをご覧ください

<p>合同墓 (1名様) 10万円</p> <p>永代供養墓</p>	<p>合同墓 (1名様) 15万円</p> <p>永代樹木葬</p>	<p>1墓 (2名様) 120万円</p> <p>永代五輪供養塔</p>
<p>宗旨宗派不問 年間管理費不要 生前受付</p> <p>佐野大仏 観音寺</p> <p>〒327-0015 栃木県佐野市金井上町2237</p>		
<p>土・日・祝もご見学開催中 mail: info@kuyounosato.com</p> <p>観音寺: 管理事務所/事務局: 供養の郷</p> <p>東武佐野市駅より徒歩8分 佐野市駅より関東バス「佐野厄除け大師」バス下車すぐ</p> <p>☎ 0283-25-8535</p>		
<p>永代樹木葬なら</p> <p>ペットと一緒に 入れる区画ございます</p>		

●聴覚障がいなどのある方のための新型コロナウイルスに関する相談窓口

【平日】FAX 028(623)3759 (午前8時30分～午後8時)

【夜間・休日】FAX 028(623)2527



市有地をお売りします

■問合せ＝財産活用課 ☎(20)3050

市では、公共的に利用計画のない市有地について、次のとおり、一般競争入札による売却を行います。入札に参加される方は、売却物件に関する情報および入札方法を説明しますので、現地説明会にご参加ください。ご都合のつかない場合は、財産活用課へご連絡ください。

- ▶ 申込・入札保証金納付期限＝9月27日(月)午後5時まで
- ▶ 入札日時＝9月30日(木)午前10時～(受け付けは午前9時30分～9時50分)
- ▶ 入札会場＝市役所7階701会議室
- ▶ 入札申込＝所定の様式により、必要書類を添えて直接または郵送(簡易書留で申込締切日の消印有効)で、財産活用課へお申し込みください。

〒327-8501 (住所不要) 財産活用課財産活用係

番号	所在(地目)	実測面積	予定価格	現地説明会
3-1	馬門町1408-1 (宅地)	217.67㎡ (約66坪)	3,340千円	9月13日(月) 午前10時30分～11時30分
3-2	中町1150-1 外2筆(宅地)	579.69㎡ (約175坪)	9,910千円	9月13日(月) 午後1時30分～2時30分

※詳しくは市ホームページ(市政情報・入札-市有財産-市有財産の売払い)をご覧ください

敬老祝金の贈呈

高齢者の長寿を祝福し、敬老の意を表するため、毎年度節目の年齢となる方に対し、敬老祝金を贈呈します。

▼支給要件 令和3年9月1日時点で1年以上佐野市の住民基本台帳に記録されている88歳と100歳の方

▼支給方法 口座振込

▼支給の流れ 対象の方へ9月中旬に口座振込依頼書を送ります(振り込みは11月を予定しています)。

●88歳(昭和8年4月1日)と昭和9年3月31日生まれの方

▼支給金額 2万円

●100歳(大正10年4月1日)と大正11年3月31日生まれの方

▼支給金額 10万円

☎(20)3021

令和元年東日本台風被災者医療費の還付

令和元年東日本台風で被災された方は、申請により医療費の還付が受けられる場合があります。手続きがお済みでない方はお早めにお問い合わせください。

対象者

令和元年東日本台風で被災された方で、国民健康保険および後期高齢者医療加入者の方

▼対象期間 令和元年10月12日から令和2年9月30日までの診療分

▼申請場所 医療保険課(市役所1階)

▼持参するもの

- ・ 被災証明書または国民健康保険一部負担金免除証明書(後期高齢者医療は後期高齢者医療一部負担金免除証明書)
- ・ 領収書(紛失してしまった場合はご相談ください)
- ・ 保険証
- ・ 印鑑(朱肉を使用するもの)
- ・ 預金通帳

※印鑑と通帳は、国民健康保険の方は世帯主、後期高齢者医療の方は被保険者本人のものをお持ちください

☎同課 ☎(20)3024

狩猟を始めてみませんか

狩猟を行うには狩猟免許が必要ですが、深刻化する野生鳥獣の被害に対応し、捕獲の担い手を増やすため、栃木県では狩猟免

許試験の事前講習会受講者に対し、テキストの無料配布を行っています。ぜひこの機会に狩猟免許を取得し、狩猟を始めてみませんか。

☎(23)1441
栃木県猟友会
☎028(611)1526

人権擁護委員の表彰

足利人権擁護委員協議会佐野部会より、次の5人の人権擁護委員が表彰されました。

— 敬称略 —

(全国人権擁護委員連合会長 表彰)

富岡 律子

加藤 清

(宇都宮地方法務局長感謝状)

藤倉 悦子

(栃木県人権擁護委員連合会長表彰)

兵藤 勇

尾花 淳美

☎(61)1140

☎(61)1140

☎(61)1140

催し物などが中止や延期となる可能性があります。いただくか、担当部署にお問い合わせください。



市有施設適正配置 ～第33回 こどもクラブその2(子育て支援施設)～

■問合せ＝行政経営課 ☎(20)3005

こどもクラブは、児童1人当たりの面積などの基準に則り、各学校の児童数や社会ニーズに合わせて小学校の余裕教室や地区公民館、児童館などに整備していますが、既存施設の有効活用ができない場合には、小学校の敷地内などに新規施設を整備しています。令和2年度のアソ野学園義務教育学校の開校に伴い開所した「第1・2・3・4アソ野こどもクラブ」は、元田沼行政センター本館解体後の跡地に整備しました。また、令和3年度は、旗川小学校の余裕教室を改修し、新しいクラブを整備しています。



▲アソ野こどもクラブ外観



▲犬伏小学校の余裕教室



▲田沼児童館の一室

9月10日～16日は自殺予防週間です

■問合せ＝健康増進課 ☎(24)5770

コロナ禍で「心」が疲れてませんか？ さまざまな要因で生活に変化が生じると、ストレスがたまりやすくなります。ストレスに対処するポイントを知り、心の健康を保ちましょう。

1 規則正しい生活習慣

- ・バランスの良い食事 ・睡眠時間の確保 ・適度な運動

2 好きなことをする

- ・趣味を楽しむ ・ゆっくりと過ごす ・ストレッチをする

3 信頼できる人と話す

- ・電話やSNSを利用して、家族・友人とつながる

4 正しい情報を得る

- ・厚生労働省や専門家の話など、信頼できる情報を確認する

健康増進課では心理士や精神科医による相談を行っています

▶市ホームページ
こころの健康づくり



厚生労働省では、電話・SNSでの相談を行っています

▶厚生労働省ホームページ
まろうよこころ



世界アルツハイマーデー

9月21日は「世界アルツハイマーデー」です。

アルツハイマー病などにより引き起こされる認知症に関する理解を深め、認知症の方とその家族に、援助と希望をもたらす世界的な運動を進めるため、国際アルツハイマー病協会が1994年に世界保健機構(WHO)の後援を得て9月21日に定めたものです。

●認知症地域支援推進員をご存知ですか？

- ・認知症の方やその家族などへの相談支援をします。
- ・認知症の方が、認知症の状態にに応じて必要な介護などのサービスを受けられるように、関係機関と連携し調整します。
- ・地域の方に、認知症への理解を深めるための活動を行います。

●どこに配置されているの？

- ・地域包括支援センター佐野市医師会 ☎(20)2011
 - ・地域包括支援センター佐野市民病院 ☎(62)8281
- 問い合わせ高齢課 ☎(20)3021



閉庁時でもコンビニなどで証明書が取得できます

マイナンバーカードを利用して、全国のコンビニなどに設置されたマルチコピー機で証明書が取得できます。

利用可能な店舗	証明書取得に必要なもの	取得可能な証明書	取扱時間	手数料
セブンイレブン ローソン ファミリーマート ミニストップ イオンリテール カスミ	・マイナンバーカード ・利用者証明用電子証明書の暗証番号（4桁）を入力します ※有効期限切れに注意	住民票の写し 印鑑登録証明書 所得課税証明書	午前6時30分～午後11時までのうち 営業時間内 ※一部店舗は年末年始を除く	200円

※コンビニなどの店舗で印刷不良があった場合は、持ち帰らずにその場で店員へお知らせください。証明書に無効印を押印の上、返金してもらえます。なお、無効印の押された証明書は個人情報記載されているため、持ち帰った上で処分してください。持ち帰ってしまった後では返品、交換、返金はできません

■問合せ＝(マイナンバーカードについて)市民課 (マイナンバーカード専用) ☎(85)7056
(所得課税証明書について)市民税課 ☎(20)3008

水道メーターの更新

上下水道局では、交換時期の到来した水道メーターを更新します。市の腕章と従事者証を携帯した本市指定の工事業者が該当する世帯にお伺いして、無料で交換します。該当する世帯に、上下水道局から通知を発送しますので、ご協力をお願いします。

▼期間 9月14日(火)～11月15日(月) (予定)

問 上下水道局企業経営課
☎(22)1696

秋の交通安全

県民総ぐるみ運動

9月21日～30日の10日間、秋の交通安全県民総ぐるみ運動が実施されます。交通事故は被害者、加害者共にその後の生活に大きな影響を及ぼします。交通事故を起こさない・遭わないよう十分注意しましょう。夕暮れ時と夜間の歩行中・自転車乗用中の交通事故防止に努めるとともに、全ての座席のシートベルトとチャイルドシートの正しい着用を徹底しましょう。

問 市民生活課 ☎(20)3014

「年金生活者支援給付金制度」について

年金生活者支援給付金は、消費税率引き上げ分を活用し、公的年金などの収入やその他の所得が一定基準額以下の年金受給者の生活を支援するために、年金に上乗せして支給されるものです。給付金を受け取るには請求書の提出が必要です。ご案内や事務手続きは日本年金機構(年金事務所)が実施します。

▼対象者 Ⅱ
●老齢基礎年金を受給し、次の要件を全て満たしている方
・65歳以上である。
・請求する方の世帯全員の市民税が非課税となっている。
・前年の年金収入額とその他の所得額の合計が88万1200円以下である。

▼給付額 Ⅱ月額5030円を基準に、保険料納付済期間、免除期間などに応じて算出されます。
●障害基礎年金・遺族基礎年金を受給し、次の要件を満たしている方
・前年の所得額が472万1千円以下である

▼給付額 Ⅱ

・障害基礎年金を受給している方
1級：月額6288円
2級：月額5030円
・遺族基礎年金を受給している方：月額5030円
ただし、2人以上の子が遺族基礎年金を受給している場合は、5030円を子の数で割った金額がそれぞれにお支払いとなります。
※給付額は、令和3年度の金額です

▼請求手続き Ⅱ支給要件を満たし、新たに年金生活者支援給付金の支給対象となる方には、日本年金機構から請求手続きのご案内が9月以降送られます。お手元に届きましたら、同封のがき(年金生活者支援給付金請求書)を記入し、お早めの手続きをお願いします。年金生活者支援給付金がすでに支給されている方で、引き続き支給要件を満たす場合は、2年目以降のお手続きは不要です。

問 ねんきんダイヤル
☎0570(05)4092
(ナビダイヤル)

催し物などが中止や延期となる可能性があります。いただくか、担当部署にお問い合わせください。



女性の再就職相談会 (出張相談)

ハローワーク足利マザーズコーナーの相談員が、仕事の選び方、面接の受け方、子育てしながら働く情報などについて相談をお受けします。また、求職申込書のご案内もします。

▼日時 9月10日(金)午前10時～正午

▼会場 西児童館

※託児サービス(満6カ月以上就学前)あり。相談、託児とも無料

☎電話にて人権・男女共同参画課 ☎(61)1140

消火器の訪問販売に注意

「以前購入した消火器を交換します」と業者が来訪し契約したが、高額だったので解約したいという相談がありました。

購入を決める前に、手持ちの消火器の使用期限や、適正価格より高額に高額ではないかを確認しましょう。消火器はホームセンターなどでも購入できません。訪問販売で契約しても、

クーリング・オフ(無条件解約)できる場合があります。騙された! あまりに高額だった! と思つたら、早めに消費生活センターにご相談ください。

消費生活センター

(平日午前9時～午後4時) ☎(20)3015

講座

ボランティア講座

～お花deボランティア～

▼日時 9月28日(火)、10月19日(火)、26日(火)午前10時～正午

▼会場 佐野市総合福祉センター

▼内容 緑化活動の実践、ガーデニング体験など

▼対象 ボランティアに興味がある市内在住の方で、3回とも参加できる方

▼定員 12人

▼費用 300円(教材費)

☎申 佐野市社会福祉協議会葛生支所 ☎(86)2940

楽しい居合道 (神心無想流) 教室

▼日時 9月18日(土)午後3時～4時30分

▼会場 佐野武道館

▼対象 高校生以上

▼内容 居合道の基本、日本刀の手の仕方、真剣による青竹の試し斬り見学

▼講師 神影流山本派初代宗家山本影舟・佐野武道会

▼定員 10人

▼費用 無料

※運動しやすい服装でご参加ください

☎申 スポーツ立市推進課 ☎(20)3049

パレットプラザさの講座

コロナ禍の今だからこそ社会の何が問題なのか、私たちは何ができるのか、みんなで考えてみませんか?

▼日時 9月10日(金)午前10時～11時30分

▼会場 佐野市中央公民館

▼演題 「コロナ禍の今考える」女性への影響と潜在化した課題

▼講師 川面充子さん

(宇都宮大学ダイバーシティ

研究環境推進本部特任助教) ▼定員 30人 ※当日参加可能

▼費用 無料

☎(61)1140

「田中正造に学ぶ」講座

▼日時 ①9月30日(木)午後1時～3時30分 ②10月21日(木)午前9時～午後4時

※雨天決行

▼場所 ①郷土博物館 ②太田、足利方面(予定)

▼内容 ①「戦後の鉱毒事件の被害地を歩く」(講話)

②鉱毒事件の被害地を中心とした見学会

▼講師 坂原辰男さん(田中正造大学事務局長)

▼対象 市内在住・在勤の方で、2回とも参加可能な方

▼定員 14人

▼費用 500円(資料代、保険料など)

☎申 電話にて郷土博物館 ☎(22)5111

終活セミナー「人生百年時代の金のはなし」

金融機関では各種預金や株式、投資信託、保険などさま

ざまな商品を提供しています。金融商品を選ぶ際の注意点や、終活に向けたお金の準備について学びましょう。

▼日時 9月27日(月)午後1時30分～3時

▼会場 佐野市中央公民館

▼講師 一般社団法人栃木県銀行協会

▼定員 20人程度

☎申 市民生活課 ☎(20)3014

スマートフォン使い方講座

スマートフォンを、体験用スマートフォンを使って学びます。

▼日時 ①9月17日(金)②9月24日(金)③10月6日(水)④10月10日(日)の各午前10時～午後0時30分、午後1時～3時30分、午後5～6時のうち、いずれか1回

▼会場 ①②佐野市中央公民館 ③④植野地区公民館

▼講師 (株)タカラコーポレーション ※総務省デジタル活用支援推進事業による専門講師

▼定員 各回先着8人

▼費用 無料

☎申 9月6日(月)より電話にて情報政策課 ☎(20)3026



**生涯学習プログラム
開発実践講座**

▼テーマⅡ「読書の秋だから！ 開こう、文学の扉」

▼会場Ⅱ佐野市中央公民館

▼費用Ⅱ無料

▼定員Ⅱ各回先着35人

①「遠野物語について」

▼日時Ⅱ10月2日(土)午後2時

～3時30分

▼講師Ⅱ三浦佑之さん(元立正大学文学部教授)

②「龍之介作品にみられる法華」

▼日時Ⅱ10月9日(土)午後2時

～3時30分

▼講師Ⅱ三友量順さん(立正大学名誉教授)

▼電話にて生涯学習課

☎(20)3109

フレスコ画体験教室

地元産の石灰を使って西洋

伝統技法「フレスコ」を体験

します。

▼日時Ⅱ10月9日(土)午前10時

30分～午後4時

▼会場Ⅱ栃木県石灰工業協同

組合会館(集合は吉澤記念美

術館)

▼講師Ⅱ加藤忠一さん(元文

星芸術大学教授)

▼定員Ⅱ先着10人

※要事前申込、小学校低学年

は保護者同伴

▼費用Ⅱ無料

▼吉澤記念美術館

☎(86)2008

**男女共同参画の視点から
考える防災講座**

いざというときのために準備

できることを学び、避難所の設備を体験してみましょ

う。

▼日時Ⅱ9月29日(水)午後2時

～(1時間程度)

▼会場Ⅱ城北地区公民館

▼講師Ⅱ危機管理課職員

▼定員Ⅱ先着20人

▼費用Ⅱ無料

▼9月17日(金)までに電話にて

人権・男女共同参画課

☎(61)1140

**輝け！ 男塾く選ばれる
男子になる～参加者募集**

男性の家事の苦手意識をな

くし、女性と共に家事へ参画

しましょう。

▼日時Ⅱ9月30日(木)午後7時

～8時

▼会場Ⅱ佐野市中央公民館

▼内容Ⅱ第1回モテ男のため

の掃除、片付け講座

※片付けは、主に書類や書籍

を取り扱います

▼講師Ⅱ浦野清美さん(株マ

ルヤ)

▼対象Ⅱ18歳からおおむね40

歳までの男性※高校生不可

▼定員Ⅱ先着20人

▼費用Ⅱ無料

▼人権・男女共同参画課

☎(61)1140

初心者絵手紙講習会

▼日時Ⅱ9月30日、10月7日、

14日、21日、28日の各木曜日

(全5回)午前9時30分～11

時30分

▼会場Ⅱ隣保館

▼講師Ⅱ安原高次さん

▼定員Ⅱ先着16人

▼費用Ⅱ無料

▼持参するものⅡ絵具、筆(細

筆、中筆)、パレット、水入れ、

タオル、床敷用のビニール風

呂敷、画題とする描きたい物

(野菜、果物、花、器物など)

▼9月6日(月)午前9時より同

館☎(22)7513

図書館の催し

詳しくは、各館で配布する「図書館だより」やホームページをご覧ください。

	イベント名	日時	内容	対象など	申込
佐野図書館 ☎(22)1833	大人のための 朗読会	10月10日(日) 午後2時～3時	芥川龍之介作『桃太郎』、太宰治作『貨幣』、平家物語(原文)の『那須与一』『弓流し』の朗読	一般 15人	9月18日(土) 午前9時より電話または直接図書館へ
田沼図書館 ☎(61)1136	図書館員と考える整理収納講座～すっきり暮らす整理収納術～ <基礎編>	9月20日(月・祝) 午後2時～4時	整理収納アドバイザーで、図書館スタッフでもある講師が、整理収納のコツを伝授します。講師:浅野博美さん(北本市立中央図書館スタッフ・整理収納アドバイザー1級)	一般 20人	9月4日(土)午前9時より電話または直接図書館へ

催し物などが中止や延期となる可能性があります。いただくか、担当部署にお問い合わせください。



スポーツ教室参加者募集

■問合せ＝スポーツ立市推進課 ☎(20)3049

●佐野市・佐野市スポーツ協会共催

教室名	日時	会場	対象者	定員	費用
テニス	10月2日(土)、9日(土)、 23日(土)、30日(土)の全4回 午後1時～4時 ※予備日:11月6日(土)、13日(土)	田沼グリーン スポーツセン ター	20歳 以上	20人	1,500円

■申込＝以下の窓口へ直接または電話でお申し込みください。

※午前9時～午後5時受け付け(先着順)。電話で申し込みの場合、費用は教室初日に支払い

スポーツ立市推進課 ☎(20)3049 ※平日のみ

運動公園管理事務所 ☎(25)0403 ※月曜休館(祝日の場合は翌日休館)

アリーナたぬま ☎(61)1153 ※月曜休館(祝日の場合は翌日休館)

楽習講師企画講座

■申込＝電話またはメールで生涯学習課 ☎(20)3109 ✉s-gakusyu@city.sano.lg.jp

講座名	日時	会場	対象	講師(敬称略)	定員	費用
ピンピン コロリ	9月14日(火) 午前10時～11時	葛生地区公民館	どなたでも	中島清道	10人	無料
Zoom☆ ヨガセラ ピー	9月19日(日) 午前9時50分～11時 20分	前日にZoom URLを送ります	Zoomで 受講できる方	齋川美佳	10人	無料

博物館・美術館の催し 詳しくは、各館のホームページをご覧ください。

▶休館日(陶芸館を除く)＝毎週月曜日(9月20日は開館)、9月21日(火)、24日(金)

※美術館は9月6日(月)～17日(金)まで展示替え休館

人間国宝 田村耕一陶芸館 ☎(22)0311	「モチーフに見る夏から秋の風情」開催中! 季節感豊かな草花や身近な風景をモチーフにした作品を紹介します。 ▶期間＝10月30日(土)まで ▶開館＝午前9時～午後5時 ▶入館料＝無料
吉澤記念美術館 ☎(86)2008	収蔵企画展「みやび～古典の華やぎ～」会期を延長しました! ▶期間＝9月26日(日)まで ▶開館＝午前9時30分～午後5時 ▶入館料＝一般520円ほか ●次回収蔵企画展「画面のモンダイ」10月9日(土)～12月12日(日)
葛生伝承館 ☎(84)3311	「きもの展」開催中! 昭和10～20年代ごろの着物を中心に展示します。昔懐かしい着物をどうぞご覧ください。 ▶期間＝9月26日(日)まで ▶開館＝午前9時～午後5時 ▶入館料＝無料
葛生化石館 ☎(86)3332	「日本の石灰岩と化石展～旅する石灰岩の物語～」好評開催中です! 日本各地の石灰岩からみつかると化石を調べると、日本列島形成の謎が解き明かされる!? 真相は展示室で! ▶期間＝11月23日(火・祝)まで ▶開館＝午前9時～午後5時 ▶入館料＝無料
郷土博物館 ☎(22)5111	県立博物館地域移動博物館「貝づくし!～美しい貝、美味しい貝、とちぎの貝～」開催中! 栃木県立博物館所蔵資料の中から、栃木県で暮らす美しい貝やおいしい貝を展示します。 ▶期間＝9月12日(日)まで ▶開館＝午前9時～午後5時 ▶入館料＝無料



【子育て情報】 ☆9月の予定

■ 申込・問合せ = 健康増進課 ☎(24)5770

教室名など	対象者・対象児など	期日	時間	会場
ママパパ(ファミリー)学級 ※要予約	初めて妊娠された方とその家族 妊娠後期以降の方から	9月21日(火)	午前9時30分～11時 ごろ(受付:9時20分 ～9時30分)	市民活動スペース (市役所1階)

児童館情報

子育て教室

乳幼児のいる子育て中の親子が気軽に集い、相互交流や子育ての不安・悩みを相談できる場所です。

- ▶ 日時 = 各館午前10時30分から
- ▶ 内容 = 親子の遊び(手遊びや歌)、工作など

南	毎週月曜日
東	毎週木曜日
西	(0～1歳向け)ハイハイタイム(第1～第3火曜日) (1～3歳向け)のびのびタイム(第1～第3金曜日)
田沼	にこにこタイム(毎週月曜日) ドレミルーム(第2・第4水曜日)

※新型コロナウイルス感染症拡大防止のため、ご来館の際には、発熱、咳などの風邪症状がないことを確認し、2歳以上の方はマスク着用をお願いします

- ▶ 休館日 = 毎週日曜日、第3土曜日、国民の祝日
- 問合せ = 南児童館 ☎(23)2525、
東児童館 ☎(21)1668、西児童館 ☎(25)2452、
田沼児童館 ☎(62)0878

こどもの国情報

秋だるんるんコンサート

こどもの国職員バンドの演奏による楽しく愉快的なファミリーコンサート。

- ▶ 日時 = 9月20日(月・祝)午後2時～3時

サイエンスショー2021

日本宇宙少年団のリーダーが講師となり楽しくためになる公開科学実験教室。

- ▶ 日時 = 9月26日(日)午後1時30分～3時30分
- ▶ 定員 = 先着100人程度

※全て無料、小学生対象(保護者同伴で就学前児童も可)。参加を希望する方はマスク着用の上、当日直接会場にお越しください。事前申込不要です

※新型コロナウイルス感染症拡大防止のため、行事の中止や休館になる場合があります。最新の情報は市ホームページをご確認ください

- ▶ 休館日 = 毎週月曜日、第2木曜日(祝日の場合はその翌日)
- 問合せ = こどもの国 ☎(21)1515

地域子育て支援センター情報

ぴよぴよルームあさぬま

(あさぬま保育園内) あさぬま ☎(85)8225

- ▶ 利用時間 = 月～金曜日 午前10時～正午
- ※事前予約制(3組)となります
- ※新型コロナウイルス感染症拡大防止のため、休室になる場合があります。最新の情報は市ホームページをご確認ください
- ★講座のご案内
- ※9月の講座につきましては中止とさせていただきます

次の施設でも、地域子育て支援センターを開設しています。

風の子保育園 ☎(24)2235 大栗保育園 ☎(20)5255 認定こども園あかみ幼稚園 ☎(25)3608
救世軍佐野保育園 ☎(22)4081 あそぬま城くるみ保育園 ☎(25)8900

子育て支援まちなかプラザ「ゆめぼけっと」

(佐野駅前交流プラザ「ぱるぽーと」2階) ☎(27)0224

- ▶ 利用時間 = 午前9時～午後5時
- ※一時預かり保育も受け付けています
- 講習会: 『子どもの心と体の健康』について
7日(火)午前11時～(要予約)
「Music Together」
27日(月)午前10時30分～(要予約)
- 親子教室: 「ハロウィングッズ作り」
22日(水)午前10時30分～(要予約)
- おはなしタイム: 14日(火)午前11時～(要予約)
- 誕生会: 15日(水)午前10時30分～(要予約)

新型コロナウイルス感染症拡大防止のため、催し物などが中止や延期となる可能性があります。最新の情報は市ホームページをご覧ください。

【マチイロ】 QRコードを読み込み、アプリをインストール!

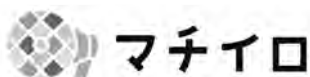

iOS 用



android 用



KOUHOU SANO
R3.9

各種相談ガイド 9月2日(木)～10月7日(木)

相談名	日時	会場	問合せ
【予】こころの健康相談	9月10日(金)午前9時～11時50分 9月27日(月)午後2時～4時50分	健康増進課(3階)	健康増進課 ☎(24)5770
消費生活相談	月～金曜日 午前9時～午後4時 ※多重債務の相談なども受付中	消費生活センター (5階市民生活課内)	消費生活センター ☎(20)3015
市民相談	月～金曜日 午前8時30分～午後5時	市民生活課(5階)	
外国人相談	月～金曜日 午前8時30分～午後5時 ※通訳が必要な方は事前にご連絡ください		
【予】弁護士無料法律相談	9月16日(木)午後1時30分～3時30分 ※予約受付は9月1日(水)午前9時～	万葉の里城山記念館	市民生活課 ☎(20)3014
	9月21日(火)午後1時30分～3時30分 ※予約受付は9月1日(水)午前9時～	田沼中央公民館	
【予】交通事故相談・宅地建物相談	9月10日(金)午後1時30分～4時 ※予約は土日祝日を除く3日前まで	市民生活課(5階)	交通事故相談の予約は土日祝日を除く3日前までに県民プラザ ☎028(623)2188
行政相談	9月10日(金)午後1時30分～4時		
	9月15日(水)午後1時30分～4時		
	10月5日(火)午後1時30分～4時	葛生地区公民館	
行政書士による相続相談 ※予約優先	9月15日(水)午後1時30分～4時	田沼中央公民館	
教育相談	月～金曜日 午前8時30分～午後5時	教育センター	教育センター ☎(20)3048
教育相談会	9月27日(月)午前8時30分～午後5時		
青少年の悩みごと相談	月～金曜日 午前8時30分～午後5時	少年指導センター (3階生涯学習課内)	少年指導センター ☎(20)3061
児童福祉・女性相談・母子父子家庭、寡婦の相談	月～金曜日 午前8時30分～午後5時	家庭児童相談課(2階)	家庭児童相談課 ☎(20)3002
【予】女性の再就職相談会	9月17日(金)午前10時～正午 ※当日も相談を受け付けます	こどもの国	
【予】女性のためのカウンセリング相談	9月2・16日・10月7日の木曜日 午前10時～11時50分 ※第1木曜日は午後1時10分～2時も実施	男女共同参画推進センター (パレットプラザさの) ※田沼行政センター2階	人権・男女共同参画課 ☎(61)1140
困りごと・人権相談	9月16日(木)午後1時30分～4時 ※受け付けは午後3時まで		
隣保館定例相談 (弁護士無料法律相談)	9月28日(火)午後1時30分～3時30分 ※受け付けは午後1時～2時です	隣保館	隣保館 ☎(22)7513
★そのほか、隣保館では教育・福祉、健康、住宅・年金・納税、就労・人権などの相談をお受けします。日程などは、直接お問い合わせください			
障がいのある方の相談 とちのみおたすけコール	平日午前8時30分～午後5時30分 ☎(24)5759 上記時間以外の緊急の相談 ☎080(4073)5799 ※24時間対応		障がい者相談支援センター みどり ☎(24)5759
精神に障がいのある方の相談支援	月～金曜日 午前9時～午後6時	相談支援事業所さの	相談支援事業所さの ☎(21)6811
精神保健福祉相談 (要予約)	月～金曜日 午前8時30分～(保健師) 9月17日(金)午後1時30分～(精神科医)	安足健康福祉センター (足利市)	安足健康福祉センター ☎0284(41)5895
【予】難病に関する相談・支援	月～金曜日 午前10時～正午、午後1時～4時	とちぎ難病相談支援センター (宇都宮市)	とちぎ難病相談支援センター ☎028(623)6113
【予】ひきこもり相談 (ポラリス☆とちぎ出張相談)	9月3日・10月1日の金曜日 午前10時～午後3時	障がい福祉課(2階)	障がい福祉課 ☎(20)3025

注目

健康福祉

募集

催し物

お知らせ

講座

施設

相談





とどけ 夢 未来へ

-DREAMING-

ふなき しゅん
船木 駿 さん

●界小学校 6年
将来の夢

僕の将来の夢は、コックです。味噌汁を初めて自分で作った時に味噌を入れるタイミングや量を考えて入れ、味が決まった時に達成感がありました。そして、家族に「おいしい」と言ってもらいとても嬉しかったからです。コックになるために頑張りたいことは学校の勉強です。調味料の量を考える時に算数、食材の産地や文化は社会と国語が必要です。また、海外の料理を作るには英語、栄養を知るために理科も頑張りたいです。たくさん作るために体力ももっと付けたいです。自分の料理を大勢の人に食べてもらって笑顔になってもらいたいです。

人口と世帯数（8月1日現在）	
●人口	116,667人(-56)
男	57,986人(-21)
女	58,681人(-35)
●世帯	52,316戸(±0)
() は前月比	
人口の動き（7月分）	
●出生	60人
●死亡	119人
●転入	220人
●転出	217人
※住民基本台帳より(外国人住民を含む)	

佐野市の水環境を まもり続けます

浄化槽
維持管理

浄化槽
清掃

排水管
高圧洗浄

グリストラップ
清掃

下水道管渠清掃
側溝清掃

各種
水回り修理

お見積もりは無料です！
お気軽にお問合わせ下さい！

HP

Instagram

会社案内に限らず、社員の紹介ページなど皆様に楽しんでいただけるホームページを目指しています！

社員で回しながら、趣味や食事など、様々な写真をアップしています！是非ご覧下さい！

佐野市にお住まいのみなさんへ

車検

スキャン診断付 20

ほっと車検

軽乗用車

初回車検コース **39,830円**

基本コース **44,230円**

安心コース **54,130円**

中型乗用車

初回車検コース **58,410円**

基本コース **62,810円**

安心コース **72,710円**

小型乗用車

初回車検コース **50,210円**

基本コース **54,610円**

安心コース **64,510円**

大型乗用車

初回車検コース **66,710円**

基本コース **71,110円**

安心コース **81,010円**

ハイブリット車も対応いたしております。

関東陸運局認証 第6-2376号

車検工場
カーケアステーション
佐野

TEL.0283-21-2830
佐野市北茂呂町1-13

詳しくは **ほっと車検** 検索

スマホはQRコードで
無料見積の予約ができます

出光興産株式会社販売店 東京海上日動火災保険株式会社代理店 石川興産株式会社

ご来店前にぜひお電話を！
大切なお電話を必ずおかけください。

車検受付時間 **9:00~18:00**

