

もっとさのを好きになる。

広
報

SANO

1

Jan. 2024
No. 336



2024

謹賀新年





明けましておめでとうございます。私は佐野日本大学短期大学の石川明里咲です。



佐野松桜高等学校の山影一騎です。今日はよろしく願います。



よろしく願います。



2023年を振り返るとどのような年でしたか。



コロナが5類に移行し、市内の行事もコロナ禍前の活気を取り戻し、実に忙しく、充実した一年でした。特に4年ぶりに開催された「さの秀郷まつり」ではプロジェクトチームマッピングを行い、多くの方々に楽しんでいただけたのではないかと考えています。また、昨年1月には天明鋳物が地域団体商標に登録されました。今後も天明鋳物の文化的な価値を高めていきたいです。



市長としての喜びは、どのような時に感じますか。



市民の方からいろいろな情報をいただいたり、私が先進地を見に行ったりして、良いと思ったことを佐野市に取り入れることがあります。私のアイデアばかりではなく、職員や市民のアイデア、意見を形にし、それを皆さんに喜んでもらえた時は本当にうれしく思います。今後どのような佐野市に



資格試験等受験料助成事業について

していきたいかを考え、今のうちにどんな仕掛けができるか。大きな視野を持ってブランドデザインを考えていく必要があります。しかし、まちづくりは成功ばかりではありません。失敗の中から学び取ることも大切だと思っています。「進化する佐野市、選ばれる佐野市」をテーマとし、人とのつながりをキーワードに取り組んでいます。進化する佐野市とは、過去の歴史や伝統を重んじながら、新しいものに挑戦をし、変えていくことです。新たな取り組みができる環境を作り、それを形にしながら選ばれる佐野市を目指します。

本事業を創設いただきありがとうございます。私は昨年度、機械加工技能士3級の取得に利用しました。受験に当たっては、検定料が高額なため、受験しようかどうか迷っていましたが、このような制度があると知り、受験を決めました。実技は放課後学校で繰り返し練習をし、学科は自宅で勉強をしました。その結果、高得点で合格をすることができ、成績優秀者表彰まで受賞することができました。このような事業をなぜ考え出されたのですか。

学校を卒業して地元に残るか出るか、進学するか働くか、いろいろな選択肢があると思います。住み続けたい地域を作るには、幼い頃から職業についての意識を持つことが非常に重要だと



佐野松桜高等学校情報制御科3年

山影 一騎 さん

佐野日本大学短期大学
総合キャリア教育学科
医療事務フィールド2年

石川 明里咲 さん

新春 対談

若者たちの挑戦が
佐野市の未来をつくる

っています。そして、その職業につながる資格試験のお手伝いできればと思つて考えたのが、学生を対象とした受験料の助成でした。子育てが終わった方や退職をした方のリカレント教育（学び直し）として、学校に通われている場合にも利用でき、昨年は172件の申請のうち、14件がリカレント教育に関する申請でした。佐野市が仕事に対して力を入れて取り組んでいるというのを皆さんに感じてもらえて、とてもうれしかったです。

今後新しく行われる行事について

先日、佐野らーめんを食べたり、出流原弁天池などに行くバスツアーに参加した際、「さのあかり」で出流原弁天池がとてもきれいにライトアップされていました。このライトアップは初めての試みとのことですが、今後新しく行われる予定の行事はありますか。

佐野市は東京から1時間で来られます。この交通の便の良さを生かして、夜の観光に力を入れようと思つています。今後は、佐野で夜の観光を楽しんでもらい、佐野に泊まってもらう仕掛けづくりを進めていきたいです。また、佐野市の中山間地域を「奥佐野」と呼び、佐野、奥佐野、みどり市の前日光、日光、奥日光という観光ルートを隣接している市と連携しながら取り組んでいきたいです。皆さんに楽しんでもらえる新たな観光ルートを作り出したいと思つています。

目指す佐野市の未来について

10年後、20年後、佐野市をどのようになりたいですか。

先ほど職業の話をしました。そういつた方々が今後も住み続けてくれる環境を作りたいです。キーワードは「安心」です。ただ、安心が享受できるような環境にするためには、安全でなければなりません。安全というのはまちづくりです。10年後、20年後、あの時あの仕掛けをしておいてよかったな、と選んでもらえるような佐野市にしたいです。そういった環境をみんなと一緒に作っていききたいと思つています。自身の提案がまちづくりに生かされていると感じた時、ここにおいて良かったと、郷土愛を感じてもらえるはずです。

2024年の抱負について

今年の抱負をズバリ！ お聞かせください。

天明鋳物を全国、世界へ発信していきたいです。天明鋳物が商標登録されたことで、ようやくスタートラインに立てたと思つています。なぜ天明鋳物を海外に発信したいのか。2028年のロサンゼルスオリンピックでクリケットが追加競技となりました。クリケットはイギリスの発祥ですが、日本との共通点があります。それはお茶を飲むということです。鋳物事業者さんたちと連

携して、鋳造の技術を生かした新商品を検討していきたいです。クリケットの大会には大使や公使が応援に来てくれるので、クリケットをスポーツだけでなく、経済交流の一つとして考え、ビジネスマッチングを行い、佐野市に住む方々の仕事にもつなげていきたいです。

市長から若い世代へメッセージ

市長から私たち若い世代へメッセージをお願いします！

すぐに答えが出ないことはいっぱいあります。悩んだ末に、まだ完成かどうか分からないけれど、その一歩を自分から踏み出すことが自分を成長させます。悩む力を持つてください。

佐野市長
金子 裕



江 田さんがまちなか活性化をミッションとする協力隊の任命を受けた時期は、新型コロナウイルスによる緊急事態宣言が発出され、各種イベントの中止を余儀なくされてきました。どん底からの協力隊活動でしたが、持ち前の前向きな性格で、江田さんは「市内を知るインプットの時間に費やすことができ、イベント再開のアウトプットに向けてアイデアを練る貴重な時間となりました」と自粛期間を充電期間とプラスに考え、闘志を燃やしていました。

昨年、田沼地区で念願のイベントを開催し、来場者からまちなか活性化についてさまざまな意見を聞いたところ「地域の衰退を感じる一方、何をしたらよいか分からない。何もできない」と活性化を諦めている意見も多く、驚いたといいます。江田さんは「市民皆さん一人一人の小さな変化があれば、大きなパワーとな

キラリ話題の人

むつみ
江田 睦美 さん

佐野市地域おこし協力隊
熱気球パイロット
昨年9月に豪州で開催された「第5回FAI熱気球女性世界選手権2023」に参加



▲アートイベント準備の様子

一人一人ができることから始めてみよう

ります。イベントを開催することで、にぎわいが戻る。参加や協力をしてみたいというちよつとした気持ちの変化が生まれる。外部の来場者でイベントを盛り上げるより、内部（市民）からの発信が活性化に向けた大切な第一歩だと思えます」と協力隊として発信を続けながら、現在もアートイベントやマルシェの開催を手掛けています。

今後について、江田さんは「活性化は長期的に進めるものであり、すぐに結果は出ず、後から評価されていくものです。皆さん一人一人の活性化に対する気持ちの変化が、必ず大きなパワーとなつて返ってきます。私が協力隊の任務を終えた後も、皆さんで活性化の気持ちを発信し続けてくれることが、私の願いです」と佐野市のますますの発展を願っています。

（市民記者 飯田瞬）

ようこそ 市長室からこんにちは！



佐野市長
金子 裕

明けましておめでとうござい
ます。
市民の皆さまには、輝かしい
新春を健やかに迎えのこと
と喜び申し上げます。
昨年は、4年ぶりに「さの秀
郷まつり」を開催するなど、イ
ベントなどの復活も多くあり、
にぎわいや活気が戻ってきたこ
とを実感できた年でありまし
た。
今年はこの活気を未来につな
げていくための施策を、積極
的に進めてまいります。
まずは、企業誘致ですが、国
道50号沿線において、新たな産
業団地の整備を進めるとも
に、出流原PA周辺総合物流開
発につきましても、産業振興工
リアにおける民間開発を促進す
るため、財政的支援を含めた
総合的な支援を展開していま
ります。また、企業の進出を後
押しするため、土地利用調整
の円滑化を図る「重点促進区
域」の設定など、地域未来投
資促進法などを活用した支援

にも取り組んでまいります。
クリケットについては、オリ
ピックの追加競技に決定したこ
とで、関心が非常に高まってお
ります。佐野市国際クリケット
場を活用した国際大会誘致や、
来訪される各国大使や企業と
の親善交流から、経済、観光
などのビジネス交流の創出につ
なげてまいります。
その他、林道作原沢入線て
は、「奥佐野」の新たな観光ス
ポットとして展望台の設置に向
けた具体的な取り組みを進め、
沢入側の群馬県みどり市と林
道を活用した広域での観光ル
ートを検討するとともに、天明
物産を全国、そして世界へ発信
できるように取り組みを進めてい
きたいと考えております。
今年も人とのつながりを大切
にしながらか「進化する佐野市
選ばれる佐野市」を目指した
取り組みを推進してまいります
ので、市民の皆さまのご支援ご
協力をよろしくお願い申し上げ
ます。



①公演チラシ
②当日の様子



②

影絵はアニメのルーツ 東京造形大学大学院 Hachioji 影絵プロジェクト

江戸時代に始まった「写し絵」は、東京造形大学のある東京都八王子市一帯では「影絵」と呼び、写し絵師の名人・玉川文蝶たまがわぶんちようを輩出、明治～昭和初期には日本有数の影絵の街でした。

影絵プロジェクトは社会連携を目的に2007年スタート。八王子市郷土資料館の「風呂（幻灯機）」を復元し、伝統手法でオリジナル作品を制作、上演、ワークショップを各地で開催しています。公演する土地にちなんだ物語を制作し、昨年は長野県小布施町、そして2023年に佐野市での公演となりました。

昨年6月、制作する学生さんたちが佐野のまち歩きをし、物語の素材を集め、その様子は佐野ケーブルテレビでも放送されました。

そして出来上がったのが「天明影絵綺譚—消えた三日月」というお話です。

「ある夜、佐野の街から月と星がなくなってしまう。困った人々のために鋳物師たちが美しい三日月を鋳造し……」

佐野でのフィールドワークから生まれた新作の影絵作品です。

影絵は、映像表現の歴史においてアニメのルーツとも言われ、参加者は真っ暗な室内で、像が写る、動くという「幻灯」の不思議を体感し、幻想的な空間を味わいました。

(市民記者 永倉文字)



第2章は唐沢山！

さのあかり～彩る水面と参道～

佐野市の夜の観光として11月から実施した観光スポットライティングですが、出流原弁天池・磯山弁財天に続き、第2章として唐沢山城跡・唐澤山神社が11月25日～12月3日の土日の延べ4日間ライトアップされました。

唐沢山では、見頃を迎えた紅葉をライトアップするようにデザインされ、歴史と自然が感じられるようなライティングとなりました。

会場ではキッチンカーなどの出店もあり、多くの来場者ににぎわいを見せていました。

仮装した参加者も！



子どもも大人も楽しく駆け抜けました！

さのマラソン大会

12月10日(日)、清酒開華スタジアム（佐野市運動公園陸上競技場）周辺にて、さのマラソン大会が開催されました。

今年は、昨年行われた5キロ、2キロ、親子ジョギングの部に10キロ、3キロの部を加え、北は青森県、南は愛媛県など全国各地から多くのランナーの方にご参加いただきました。会場には、佐野ラーメンやいもフライ、佐野黒から揚げなどのグルメブースや市内企業のPRブースもあり、市外の参加者や応援に来た方にも楽しんでいただけるスポーツイベントとなりました。

参加されたランナーの皆さん、お疲れさまでした。

市民活動を 応援します



■問合せ 市民生活課 ☎20-3014

市民活動とは？

自分のためだけではなく、皆のために自分から進んで行う活動のことです。

町会活動、清掃活動、防犯・防災活動、スポーツ・文化活動など多種多様にわたり、まちづくりの力として期待されています。



市では、NPOやボランティア団体などの市民活動団体が行う魅力ある地域づくり・まちづくり事業の補助や活動紹介などの支援を行っています。

団体名	事業名
佐野西ライオンズクラブ	こども食堂
米山南町花づくり倶楽部	地域の公園花いっぱい
栗木内ホタルを観る会	ホタルが飛び交う地域づくり
TASUKE隊	災害に対する未然防止及び地域の課題解決に向けた活動
特定非営利活動法人 植野たすけあい	笑顔あふれる社会の実現にむけて「ボランティア養成講座」開設事業
特定非営利活動法人 ちもり	子どもの居場所事業
ぱっと二条プロジェクト	ぱっと美条プロジェクト

町会名	事業名
内堀米町会	堀米運動場の整備
山形町会	山園グラウンド等環境整備事業
下秋山町会	花いっぱい運動

市民活動中の事故を補償します

市では市民活動中のけがなどを補償するための保険に加入しています。詳しくは市民生活課までお問い合わせください。

また、活動の際は、事故が起こらないよう十分にご配慮いただきますよう、お願いします。

顔認証マイナンバーカードの交付

暗証番号の設定や管理などに不安ある方が安心してマイナンバーカードを利用できるよう、暗証番号の設定が不要な顔認証マイナンバーカードの交付が開始されました。

既に取得済みのマイナンバーカードでも、顔認証マイナンバーカードに切り替えができます。

ただし、顔認証マイナンバーカードは、健康保険証や本人確認書類としての利用が目的のため、マイナポータルやコンビニ交付、その他のオンライン手続きなど暗証番号の入力が必要なサービスの利用はできなくなります。

▶受付場所

市民課、田沼・葛生行政センター

※カード申請に必要な無料写真撮影は9:00~16:30

▶持ち物

- ・マイナンバーカード
- ・委任状（代理人の場合）
- ・運転免許証など本人確認ができるもの（代理人の場合）

■問合せ：市民課（マイナンバーカード専用） ☎85-7056



第8回

さの新春うんめえもんまつり開催

- 🌸日時 1月7日(日) 9:00~16:00
- 🌸会場 佐野商工会議所周辺、駅前交流プラザばるぽーとなど
- 🌸内容 佐野らーめん、いもフライ、地元蔵元の日本酒試飲・販売、地元の特産品などの販売、クラシックカーの展示、さのまるやSANOブランドール出演など
- 🌸主催 さの新春うんめえもんまつり実行委員会

■問合せ：佐野商工会議所 ☎22-5511



学校関係職員（会計年度任用職員）の募集

学校用務員

- ▶勤務内容：学校内の清掃、除草作業、小修繕など
- ▶勤務場所：市立小中学校・義務教育学校のいずれか
- ▶任用期間：4月1日～令和7年3月31日
- ▶勤務時間：7:30～14:30（月～金曜日）※学校により勤務時間が変わる場合あり
- ▶募集人数：若干名

▶給料：時給994円～

学校図書館事務員

- ▶対象：図書館司書、司書教諭のいずれかの資格を有する方
※資格がない方も申込可
- ▶勤務内容：学校図書館における図書の管理、貸出業務など
- ▶勤務場所：市立小中学校・義務教育学校のいずれか（2校兼務の場合あり）
- ▶任用期間：4月1日～令和7年3月31日
- ▶勤務時間：9:00～15:00（月～金曜日）※学校により勤務時間が変わる場合あり

▶募集人数：若干名

▶報酬：時給996円～

スクール・サポート・スタッフ

- ▶勤務内容：授業の準備補助業務など
- ▶勤務場所：市立小中学校・義務教育学校のいずれか
- ▶任用期間：4月1日～令和7年3月31日
- ▶勤務時間：8:10～15:10（月～金曜日）※学校により勤務時間が変わる場合あり

▶募集人数：若干名

▶報酬：時給996円～

用 1/19(金)までに写真を貼付した非常勤職員登録票を記入の上、直接学校管理課 ☎20-3051

※募集要項および非常勤職員登録票は学校管理課で配布するほか、市ホームページからもダウンロード可。詳しくは市ホームページをご覧ください。



公民館事務員（会計年度任用職員）の募集

- ▶勤務内容：受付事務、施設管理、講座の企画など
- ▶勤務場所：佐野市中央公民館、田沼中央公民館、植野・界・犬伏・城北・旗川・吾妻・赤見・葛生・常盤・氷室地区公民館のいずれか
- ▶任用期間：4月1日～令和7年3月31日
- ▶勤務時間：8:30～17:00（月～金曜日）※土・日曜日、祝日の出勤・時間外勤務あり

▶募集人数：12人程度

▶報酬：日給7,470円～

用 1/19(金)までに写真を貼付した非常勤職員登録票を記入の上、直接生涯学習課 ☎20-3109

※募集要項および非常勤職員登録票は生涯学習課で配布するほか、市ホームページからもダウンロード可。詳しくは市ホームページをご覧ください。



さわやか指導員など（会計年度任用職員）の募集

必要資格：

さわやか教育指導員

教諭免許状（小・中・高校のいずれか）

さわやか健康指導員

養護教諭免許状または看護師免許証

特別支援学級支援員

保育士資格、看護師免許証、教諭免許状のいずれか

※各資格とも3月31日取得見込み可

▶任用期間：4月1日～令和7年3月31日

▶面接日：2/3(土)

※詳細は受付終了後、郵送で通知

用 1/16(火)までに志望職種を明記の上、履歴書および免許状などの写し（取得見込み証明書）を添えて、郵送（必着）または直接学校教育課 ☎20-3107 千327-8501

（住所不要）学校教育課宛

詳しくは市ホームページをご覧ください。



募 集

市民活動推進委員募集

市民活動の推進や市民活動センターの適正な運営について審議していただく委員を募集します。

▶任期：5月1日～令和8年4月30日

▶対象：市内で市民活動を実践している方

▶募集人数：4人

用 2/15(木)までに申込書に必要事項を記入の上、郵送（必着）、メール（shimenseikatu@city.sano.lg.jp）、ファクス（FAX20-3046）または直接市民生活課 ☎20-3014

※申込書は同課にて配布するほか、市ホームページからもダウンロード可。結果は3月末までに送付します。

千327-8501

（住所不要）市民生活課宛



創業塾～実践編～（要予約）

▶日時：①1/31(水)②2/7(水) 19:00～21:00

▶会場：市民活動スペース（1階）

▶対象：おおむね2年以内に創業を目指す方、開業の意志が強い創業希望者、佐野商工会議所主催創業塾受講生など

▶内容：①市内の先輩創業者たちとのトークセッション、受講生交流会
②アフターコロナ時代に対応した創業および失敗しない物件選びのポイント

▶定員：10人

▶費用：無料

用 電話または直接産業政策課 ☎20-3040



サポート付き農業体験学習 2024

野菜を一から自分の手で作ってみませんか？

さのアグリツーリズム推進協議会（事務局：JA佐野）では、農業体験と栽培技術の習得がセットになった本格農業体験プランを実施しています。

必要な農具は完備してありますので、手ぶらでご参加いただけます。

▶**体験期間**：3月～11月（8カ月）

▶**会場**：佐野観光農園アグリタウン
花の丘農場

▶**対象**：週に2回程度畑に来られる方でご自身で野菜作りに励んでいただける熱意のある方。

▶**講師**：JA佐野職員、現役農家の皆さん

▶**定員**：9組（60㎡/人）

▶**費用**：3万円（種・苗代など）

▶**服装・持ち物**：農作業に適した服装、軍手、長靴

☎3/10(日)までにウェブまたは電話にてJA佐野アグリ振興課

☎20-8864



JA佐野トレーニング ファーム

現役農家の皆さんの技術を学び、一緒に自慢の野菜を販売してみませんか？JA佐野では、兼業や定年後のセカンドライフに農業を始めたいあなたをサポートします！

▶**期間**：最大2年

▶**会場**：馬門町または植下町のトレーニング農場(約400～500㎡/区画)

▶**内容**：JA佐野職員、現役農家の皆さんによる作付計画から栽培、販売指導までサポート

▶**対象**：今までに野菜づくりの経験(家庭菜園含む)がある、またはサポート付き農業体験学習に参加したことがある方

▶**定員**：若干名

▶**費用**：2万円/区画

※農機具貸与あり。必要な消耗資材は各自で用意してください。

☎2/16(金)までに電話にてJA佐野アグリ振興課 ☎20-8864

楽しいくらしの講座「知っておきたい葬儀の常識」

今さら聞けない葬儀の基本的事項を、葬儀のプロに教えてもらいます。

葬儀は突然必要になる上、身近な人との死別の悲しみにより、冷静に対応することが難しい状況にあります。もしものときに慌てないために、またトラブルに遭わないために、情報収集しておきましょう。

▶**日時**：1/30(火) 13:30～15:00

▶**会場**：城北地区公民館

▶**講師**：JAこすもす佐野

▶**定員**：20人程度

☎電話にて市民生活課 ☎20-3014

スマートフォン使い方講座

スマートフォンの基本的な使い方を体験用スマートフォンを使って学びます。

▶**日時**：1/17(水)各9:30～11:45、13:00～15:15、15:30～16:30のうちいずれか1回

▶**会場**：佐野市中央公民館

▶**講師**：㈱タカラコーポレーション

※総務省デジタル活用支援推進事業による専門講師

▶**定員**：各回先着8人 ▶**費用**：無料

☎各回の前日までに電話にて㈱タカラコーポレーション

☎0276-50-1285

(平日9:30～18:30)

☎情報政策課 ☎20-3026

初級パソコン講習会

ワードとエクセルを基礎から学ぶ講習会です。

▶**日時**：2/1～2/16の木・金曜日
(ワード講習会) 10:00～12:00
(エクセル講習会) 13:30～15:30

▶**会場**：田沼福祉コミュニティセンター

▶**対象**：各ソフトの入ったノートパソコンを持参できる方

▶**定員**：各回先着14人

▶**費用**：各回500円(教材費)

☎電話にて田沼福祉コミュニティセンター ☎62-7858

ゲートキーパー養成講習会

ゲートキーパーとは、悩みを抱えた人に気付き、声を掛け、話を聞いて、支援する人のことです。身近な人の支援になるためのコツを学びませんか？

1講座のみの参加も大歓迎です！

▶**日時**：①2/5(月) 13:30～16:00
②2/22(木) 13:30～15:00

▶**会場**：市民活動スペース（1階）

▶**内容**：①ストレスとこころの健康・自殺の危険がある方との関わり方
②自殺の危険がある方との関わり方（実践編）

▶**対象**：市内在住または在勤、在学の方

▶**定員**：先着50人

▶**費用**：無料

☎電話にて健康増進課 ☎24-5770

健康サポーター養成講座

健康サポーターとは、地域で健康づくりを支援するボランティア団体です。「さの健康21プラン」に基づいて、運動教室や料理教室の開催、佐野市歌に合わせた「健康体操さの」の普及などを行っています。あなたも養成講座を受講し、地域で活躍しませんか。全ての講座に参加することで、健康サポーターに加入できます。

▶**日時**：①1/29(月) 10:00～14:20
②2/5(月) 13:30～16:00
③2/14(水) 10:00～13:30

▶**会場**：①③田沼中央公民館②市民活動スペース（1階）

▶**内容**：①オリエンテーション、調理実習、講話（生活習慣病予防）、運動②ゲートキーパー養成講習会（こころの健康）③講話（食育・食中毒予防・重複服薬）、調理実習

▶**対象**：市内在住の方

▶**定員**：先着15人

▶**費用**：調理実習費1回200円（2回実施）

☎1/22(月)までに電話にて健康増進課 ☎24-5770

みかもクリーンセンター 3Rイベント

▶日時：1/28(日) 9:00~12:00

▶会場：みかもクリーンセンター

フリーマーケット

▶時間：9:00~12:00

▶出店数：30店(予定)

フリーマーケット出店者募集

▶対象：個人またはグループ

▶費用：無料

▶募集品目：衣料、日用雑貨など

☎1/5(金)~20(土)に電話にて事前予

約の上、出店申込書を環境政策課

☎23-8153

廃食用油リサイクル石けんづくり

▶時間：10:00~12:00

▶費用：無料 ▶定員：先着5人

☎1/5(金)~25(木)に電話にて環境政

策課 ☎23-8153

親子でエコクッキング

環境に優しい食生活を考えながら、料理を作ります。

▶時間：10:00~12:00

▶費用：1組千円(大人2人分)

▶定員：先着16人(小学生親子対象)

☎1/5(金)~18(木)に電話にて環境政

策課 ☎23-8153

新聞紙マイバッグづくり

▶時間：9:30~11:30

▶費用：無料

家具・自転車などの再生品展示提供

▶展示期間：1/28(日)~2/10(土)

9:00~17:00(2/4(日)は除く)

※1/28(日)は9:00~12:00

▶提供価格：500円~5千円程度

☎展示期間内に往復はがきに必要事

項を記入の上、郵送(必着)または直

接環境政策課 ☎23-8153

〒327-0812 町谷町206-13

施設見学会

▶時間：10:30~

栃木いのちの電話相談員 (40期生)養成講座

▶研修期間：4/1~9/30の土曜日
13:00~17:00

▶会場：足利市生涯学習センターまた
はとちぎ福祉プラザ(宇都宮市)

▶対象：23歳以上で心身共に健康な
方

☎1/31(水)までに電話にて①足利い
のちの電話(☎0284-44-2200)

または②栃木いのちの電話(028-
622-7970)

①平日14:00~18:00受け付け

②平日9:00~17:00受け付け

ここねっとオープンデー 大人のための折り紙講座

今年の干支「辰」を作りましょう。

▶日時：1/20(土) 10:00~12:00

▶会場：市民活動センターここねっと

▶講師：個人ボランティアの皆さん

▶定員：先着15人

▶費用：無料

☎電話にて市民活動センターここ
ねっと ☎20-5166(10:00~17:

00※月曜日除く)

座禅体験講習会

座禅の体験をとおして自分と向き合っ
てみませんか。

▶日時：2/7(水) 14:00~15:30

▶会場：隣保館

▶対象：市内在住、在勤の方

▶講師：大野陽春さん(開善寺副住職)

▶定員：15人程度

▶費用：無料

▶服装：軽装でご参加ください。

☎1/9(火) 9:00~電話にて隣保館

☎22-7513

パレットプラザさの講座

後を絶たない消費者被害について寸劇
やゲームから学び、身を守る術を身に
付けましょう。

▶日時：1/26(金) 10:00~11:30

▶会場：田沼行政センター3階会議室

▶演題：「安心・安全な生活のために」
~今実践できる事を考えよう~

▶講師：栃木県消費生活リーダー連絡
協議会佐野支部

▶定員：30人

▶費用：無料

☎1/19(金)までに電話またはメール
(danjokakari@city.sano.lg.jp)

にて人権・男女共同参画課

☎61-1140

健康料理講習会

食材を無駄なく使って、栄養を考えた
体に優しい料理を作りませんか。

▶日時：2/2(金)・9(金)

13:30~16:00

▶会場：隣保館

▶対象：市内在住、在勤で2回とも参
加可能な方

▶講師：安藤裕子さん(エコ・クッキ
ングナビゲーター、調理師)

▶定員：8人

▶費用：千円

▶服装・持ち物：調理に適した服装、
エプロン、マスク、三角巾

☎1/9(火) 9:00~電話にて隣保館

☎22-7513

生活圏を脅かす 害獣・害鳥・害虫 の問題を解決する
戸建・ビル・アパート・マンション・工場・倉庫などなど
アライグマ ネズミ スズメバチ ハト コウモリ
株式会社鳥獣対策所
☎0283-80-9929
https://www.oyoyu.net/
佐野市上台町2082-6 ウメサトワハウス上台A棟
お気軽にご相談下さい!

地域密着だからできる
ニーズに合わせた
不動産のご提案
不動産売買専門 地域密着 ニーズに合わせたご提案
不動産売買専門 地域密着 ニーズに合わせたご提案
大成地所 株式会社
本社：佐野市植野町1968-1
栃木支店：栃木市大平町富田1464-1
☎0283-21-3366
☎0282-45-1530
大成地所

第3回危険物取扱者試験

- ▶試験日：3/3(日)
 - ▶会場：作新学院高等学校
 - ▶受験料：①甲種6,600円
②乙種4,600円 ③丙種3,700円
- ※乙種および丙種の受験資格の制限はありません。
- ☒1/9(火)～19(金)に①書面または②ウェブから申請
- ①消防本部予防課危険物係(☎23-9910)・東消防署・西消防署・北分署にて願書を配布します。
- ②(一財)消防試験研究センターホームページから申請



在職者向け技能講習

研削といし取替え業務特別教育Ⅱ

- ▶開催日：2/8(木)・9(金)
- ▶費用：3,580円

ガス溶接技能講習Ⅱ

- ▶開催日：2/14(水)・15(木)
- ▶費用：5,040円

☒開催日の10日前まで県南産業技術専門校 ☎0284-91-0803

放送大学栃木学習センター 入学生募集

4月入学生を募集中。心理学・福祉・経済・歴史・文学・情報・自然科学など、300以上の授業科目があり、テレビやインターネットで1科目から学ぶことができます。

☎資料請求など、詳しくは放送大学栃木学習センター
☎028-632-0572

令和6年度(公財)三好園 奨学生の募集

- ▶対象：高校卒業者、卒業見込で中学校長の推薦する方
- ▶奨学生の種類：大学生
- ▶出願資格：次の①～③の条件を全て満たす者
 - ①栃木県内の高等学校を卒業または卒業見込みの者で、4月に4年制以上の大学に進学を希望する者
 - ②学習活動その他の品行が正しく、健康で、将来社会に貢献しうる有用な人材であること
 - ③出身高校または在学期間における全学年を通じた学習成績評定平均値が、5を満点としたときに4.0以上である者

※①における大学とは、学校教育法に定められた日本の大学

- ▶貸与金額：年額36万円
- ▶貸与期間：原則在学4カ年
- ▶決定および通知：奨学生選考委員会にて選考し、5月の理事会にて決定後、本人宛に通知

☒3/31(日)までに履歴書、推薦書(様式指定)、成績証明書、小論文(テーマ「私にとっての社会貢献とは」約800字)を添えて郵送(必着)または直接(公財)三好園事務局 ☎62-5497

※詳しくはホームページをご覧ください。か、(公財)三好園へお問い合わせください。

〒327-0317

田沼町362 (公財)三好園事務局宛



介護入門研修(全4回)

介護の基本的な知識や技術について学ぶことができ、介護職に関心のある方にも役立つ内容です。

- ▶日時：①2/3(土) 14:00～17:00
②2/4(日) 9:30～17:00
③2/17(土) 13:00～17:00
④2/18(日) 9:30～17:00

▶会場：リハビリ型デイサービス咲くら(小中町716-1)

▶定員：先着10人 ▶費用：無料

☒電話にて株式会社ピー・オー・エル(リハビリ型デイサービス咲くら) ☎85-9439



新春将棋大会を開催します

▶日時：1/23(火) 9:30～15:30

▶会場：茂呂山老人福祉センター

▶対象：60歳以上の方

▶対局方式：AB級別トーナメント

▶定員：先着32人

▶費用：無料(昼食を希望する方は実費負担)

☒1/11(木)までに以下の施設で配布する申込書に必要事項を記入の上、直接田之入老人福祉センター(☎22-3991)、茂呂山老人福祉センター(☎24-5500)、田沼老人福祉センター(☎61-1139)、葛生あくと福祉センター(☎86-4714)



女性に
大人気

『佐野唐沢の里』樹木葬墓地 55 限定区画

ぜひ一度ご覧になって下さい。見学は自由に出来ます。(10:00～16:00)

所在地 佐野市犬伏上町2226 ☎0120-008-952 ☎セレモニー千代田 樹木葬事業部

パブリック・コメント(意見公募)を実施します

次の6件について、皆さまの意見を募集します。

- ▶ 募集期間：1/4(木)～2/5(月)
 - ▶ 閲覧場所：各担当課、市政情報コーナー（市役所2階）、田沼・葛生行政センター
 - ▶ 閲覧時間：8:30～17:15（土・日曜日、祝日は除く）
- ※市ホームページでは、期間中常時閲覧できます。
- ▶ 提出方法：閲覧場所に備え付けの用紙に必要事項を記入の上、直接、郵送、ファクスまたはメールでご提出ください。また、市ホームページの専用フォームからもお申し込みいただけます。
- ※意見記入用紙は、市ホームページからもダウンロードできます。



佐野市地域防災計画（案）

▶ 担当課：危機管理課 ☎20-3056 ▶ 意見提出：〒327-8501（住所不要）危機管理課
FAX22-9104 Mail:kiki@city.sano.lg.jp

第3次佐野市定員管理計画（案）

▶ 担当課：人事課 ☎20-3057 ▶ 意見提出：〒327-8501（住所不要）人事課
FAX22-9104 Mail:jinji@city.sano.lg.jp

第4期佐野市地域福祉計画・第4次佐野市地域福祉活動計画（案）

▶ 担当課：社会福祉課 ☎20-3020 ▶ 意見提出：〒327-8501（住所不要）社会福祉課
FAX24-2708 Mail:fukushi02@city.sano.lg.jp

第7期佐野市障がい者福祉計画・第3期佐野市障がい児福祉計画（案）

▶ 担当課：障がい福祉課 ☎20-3025 ▶ 意見提出：〒327-8501（住所不要）障がい福祉課
FAX24-2708 Mail:syougai-fukushi@city.sano.lg.jp

佐野市高齢者保健福祉計画・第9期介護保険事業計画（案）

▶ 担当課：介護保険課 ☎20-3022 ▶ 意見提出：〒327-8501（住所不要）介護保険課
FAX21-3254 Mail:kaigo@city.sano.lg.jp

部活動地域移行推進計画《佐野モデル》（案）

▶ 担当課：教育総務課 ☎20-3106 ▶ 意見提出：〒327-8501（住所不要）教育総務課
FAX20-3032 Mail:kyoiku@city.sano.lg.jp

たくさんのご意見
お待ちしております



個人墓 樹木葬 25万円から

Google Map

永代 供養墓 8万円

将来に負担のない選択 樹木葬・永代供養墓

佐野百観音 宗旨宗派不問 佐野市犬伏上町1892

台元寺 TEL 0283-23-0141

“しょうが”を食卓に…

四季折々の膳を彩り、
伝統の味を現代に伝える
エンドーの漬物シリーズ

遠藤食品株式会社

直売所もごさいます

本社／栃木県佐野市下彦間町697
TEL.0283-65-1111
https://www.endo-foods.co.jp

お近くにお越しの際はお気軽に
お立ち寄り下さい。

お知らせ

国民健康保険税の産前産後期間の軽減について

1月より、佐野市の国民健康保険に加入している被保険者が出産される際、出産前後の一定期間の国民健康保険税(所得割および均等割)が減額になります。減額には届け出が必要です。

- ▶**受付期間**: 出産予定日の6カ月前から。出産後の届け出も可能
- ▶**必要書類**: 産前産後期間に係る国民健康保険税軽減届出書、本人確認書類、マイナンバーが分かるもの、出産(予定)日および単胎または多胎が分かるもの(母子手帳など)

問市民税課 ☎20-3007



20歳になったら国民年金

20歳になった方には、すでに厚生年金に加入をされている方を除き、日本年金機構から「基礎年金番号通知書」「国民年金加入のお知らせ」や納付書などが届きます。

国民年金には老齢・障害・遺族という3種類の基礎年金があり、保険料を納めることで「今」と「将来」の生活保障につながります。

保険料を納めることが難しいときは、学生納付特例制度や免除、納付猶予制度がありますので、希望される方は忘れず手続きをしてください。

問医療保険課 ☎20-3019

栃木年金事務所

☎0282-22-4131

パレットフェスタ(男女共同参画講演会)

- ▶**日時**: 2/3(土) 13:00~15:40 (12:30~受け付け)
- ▶**会場**: 文化会館小ホール
- ▶**主催**: 男女共同参画ネットワークさの、佐野市
- ▶**演題**: 私たちの今そして未来へ ~ジェンダー平等のまちづくり~
- ▶**内容**: (第1部) 第19回男女共同参画に関する小学生の標語・作文表彰式 (第2部) ジェンダー講演会、市内中・高・短大生によるシンポジウム
- ▶**講師**: 三浦まりさん(上智大学法学部教授)
- ▶**定員**: 会場200人、オンライン視聴50人
- ▶**費用**: 無料

用会場は申込不要。オンライン視聴(第2部講演会のみ)を希望の方は、1/24(水)までに申込フォームにて人権・男女共同参画課 ☎61-1140

※会場のみ手話通訳あり



第19回佐野市社会福祉大会

- ▶**日時**: 1/24(水) 13:30~16:00
- ▶**会場**: 葛生あくとプラザ大ホール
- ▶**内容**: (第1部) 式典、表彰式、小中学生の福祉作文発表 (第2部) 講演会「我がごときまるごと助け合いの地域を目指して!」
- ▶**講師**: 石網秀行さん(特定非営利活動法人福聚会)
- ▶**費用**: 無料

問社会福祉課 ☎20-3020

※手話通訳・要約筆記あり

催し

葛生彩くつマルシェ

佐野市地域おこし協力隊による旧葛生小学校を活用したマルシェイベントを開催します。地域の物産品の販売やキッチンカーによる飲食品の販売などを予定しています。

詳しくは協力隊員の運営するX(旧Twitter)をご覧ください。

- ▶**日時**: 1/21(日) 11:00~15:00
- ▶**会場**: 旧葛生小学校(体育館、校庭、校舎一部)

※天候などによっては中止とする場合があります。

問産業政策課

☎20-3040



佐野市中学校総合文化発表会

書道、美術、技術、家庭などの作品を多数展示します。

- ▶**日時**: 1/20(土)~23(火) 10:00~16:00 (22(月)は休館、23(火)は15:00まで)

▶**会場**: 葛生あくとプラザ

問佐野市中学校文化連盟事務局(佐野市立赤見中学校内) ☎25-0804

ニューイヤーパーティー(申込不要)

パーティーや外国の方々との会話をとおして、国際交流を深めましょう。

- ▶**日時**: 1/21(日) 11:00~14:00
- ▶**会場**: 市民活動スペース(1階)
- ▶**内容**: 世界の料理や音楽、福引き
- ▶**費用**: 大人1,000円、小・中学生500円、未就学児は無料

問佐野市国際交流協会 ☎24-4447

ミシン 全メーカーOK

修理 下取 購入

何でも相談受付中! お気軽にお電話を!

年始セール 実施中!

ジャノメミシン佐野店
佐野市本町2761 ☎(0283) 21-5818

- 増改築・リフォーム
- 浴室やキッチン等の交換
- 外壁や屋根の塗替/改窓工事
- 介護リフォーム
- 外構・エクステリア
- 小工事

まるごとリフォームはもちろん、お住いの修繕・メンテナンスも得意です

あなたの住まいのパートナー
シマダ住装サービス
建設業許可 般-3 第22234号

☎0284-91-3847
足利市迫間町757 (あしかがフラワーパーク近く)

「募集」「催し」「お知らせ」など暮らしに役立つ情報をお届けします。

市政に関するアンケートにご協力ください

市内にお住まいの方から2千人を無作為に抽出し「市政に関するアンケート調査票」をお送りしていますが、提出期限は1月9日(火)です。皆さんからの回答を参考に、今後のまちづくりを進めていきます。まだ回答がお済みでない方は、ぜひご協力ください。

問 広報ブランド推進課 ☎20-3037

第5回議会報告会

議員による議会報告とパネルディスカッションを開催します。

▶日時：2/8(木)①15:00~17:00
②17:30~19:30

▶会場：議場、委員会室（7階）

▶内容：①議会報告、パネルディスカッション「市民意識・行動の変容による平均寿命延伸・人口減少対策」

②議会報告、パネルディスカッション「若年層をターゲットとした観光促進政策」 ※議会報告は同じ内容

問 議会事務局 ☎20-3036

市議会だより新春号「議会からこんにちは」

市議会だより新春号（令和6年1月1日号）は市議会ホームページでの配信となります。

全議員の今年の抱負が掲載してありますので、ぜひご覧ください。

問 議会事務局 ☎20-3036



連載第3回

デマンド交通！

公共交通

問合せ 市民生活課 ☎20-3014

生活路線バスは、「路線バス」と「デマンド交通」の2つの運行形態があります。

集落が点在している、沢が複数存在する、まとまった利用者がいないなど、地域の形状や人口に合わせてデマンド交通を導入しています。

生活路線バス「さーのって号」

路線バス

デマンド交通



デマンド交通とは



一般的な路線バスのように「あらかじめ決まった時間帯に決まったバス停を回る」のではなく、「利用者の予約で指定された時間に指定された場所へ送迎」する輸送サービスです。

このため、一般的な路線バスとは異なり、利用者が自ら事前に利用登録し、電話などで予約する必要があります。また、タクシーとは異なり、時間や目的地が同じ方面の複数の利用者と乗り合いで運行します。

運行エリア

佐野市の場合、葛生エリア、田沼エリア、赤見エリア、佐野南部エリア、足利線の5つのデマンド交通を運行し、これらのエリア内を移動することができます。エリアをまたいだり、エリアを越えて利用することはできません。



永代供養墓



土・日・祝も
ご見学開催中

合同墓 (1名様) **10万円**

永代樹木葬



合同墓 (1名様) **15万円**

永代五輪供養塔



1墓 (2名様) **120万円**

宗 旨 宗 派 不 問
年 間 管 理 費 不 要
生 前 受 付

佐野大仏 観音寺
mail: info@kuyounosato.com
〒327-0015 栃木県佐野市金井上町2237



管理事務所/供養の郷
東武佐野市駅より徒歩8分 佐野市駅より関東バス「佐野厄除け大師」バス停下車すぐ
☎ **0283-25-8535**

永代樹木葬なら
ペットと一緒に
入れる区画がございます

令和5年分確定申告について

所得税・個人消費税・贈与税の確定申告会場を開設します

▶確定申告会場：佐野税務署

▶開設期間：2/16(金)～3/15(金)
(土・日曜日、祝日を除く)

※上記期間以外の譲渡所得および贈与税の申告相談などは2/1(木)、8(木)、15(木)に行います。

▶受付時間：8:30～16:00
(相談開始は9:00から)

確定申告会場の入場には、国税庁LINEアカウントから事前に取得した入場整理券(または当日配付の入場整理券)が必要です。配付状況により、相談受付を終了する場合がありますので、オンラインでの入場整理券の事前発行をお勧めします。



所得税などの申告は、スマホとマイナンバーカードを使いe-Taxで!

スマートフォンやパソコンで、国税庁ホームページ内にある「確定申告書等作成コーナー」から青色申告決算書・収支内訳書および申告書を作成し、マイナンバーカードを使用してオンラインで提出ができます。

確定申告書等作成コーナーを利用すると、画面に従って金額などを入力するだけで、自動計算で簡単に確定申告書などを作成できます。また、e-Taxで提出することで、税務署に行かず自宅から申告できますので、ぜひご利用ください。

☎佐野税務署 ☎22-4366 (代表)

※自動音声案内で「1」を選択



空き家の有効活用をしてみませんか？

空き家バンクとは、個人が所有する、居住していない市内の住宅を売買または賃貸したいという空き家所有者に登録してもらい、登録された情報を市ホームページに公開し、住み替えや移住・定住を目的として空き家などを探している方に紹介する仕組みです。

売りたい・貸したい方

こんなに古い家でも大丈夫？ 家を解体した土地でも登録できるの？ などお気軽にご相談ください。

買いたい・借りたい方

すぐに住める、またはリフォームをすることによってまだまだ住むことが可能な物件、空き家を解体した空き地などをご紹介しています。

☎建築住宅課 ☎20-3103

防災資機材を購入しました

市では、地域の自主防災活動を充実させるために支援をしています。

今年度は、大橋町東部町会防災会、君田町防災会、船津川町防災部会、堀米町(菊川)防災会、寺久保町防災会、上町西町会自警団防災会、山形町防災会、飛駒3区防災会、本町自主防災部、倭町自主防災会の10組織が宝くじの助成金(宝くじの社会貢献広報事業として、宝くじの受託事業収入を財源として実施しているコミュニティ助成事業)で、防災資機材を整備しました。

☎危機管理課 ☎20-3056



とちぎ結婚支援センターのキャンペーン実施中

▶実施期間：3/31(日)まで

▶対象：20歳から35歳までの独身女性および20歳から29歳までの独身男性で、栃木県在住または栃木県への移住に関心のある方

※来所の場合は登録日当日、オンラインの場合は全ての書類をアップロードした日の年齢が基準となります。

▶内容：とちぎ結婚支援センターの入会登録料通常2年間1万円のところ、20歳から35歳までの独身女性が無料、20歳から29歳までの独身男性が半額となります。※定員に達し次第、終了

▶入会登録方法：県内に4カ所あるとちぎ結婚支援センターに直接お越しいただくか、同センターホームページから申請

☎とちぎ結婚支援センター(宇都宮) ☎028-688-0880



いつまでも健康に！ 佐野市ハツラツ元気体操

市では、高齢者が何歳になっても元気に生活できることを願い、ハツラツ元気体操の普及に取り組んでいます。週1回の体操を継続して行い、筋力低下を予防をしませんか。

▶内容：重りの付いたバンドを手足に装着して行う体操

▶対象：住民主体で実施している地域団体(10人以上で構成される団体)

▶費用：無料

☎電話または直接いきいき高齢課(☎20-3021)またはお住まいの地域を担当する地域包括支援センター

解体工事承ります

空家解体工事・遺品整理
お気軽にお電話ください

〒373-0815
群馬県太田市東別所町112-10トヨタビル3F
富士産業株式会社
TEL:0276-30-6054 FAX:0276-30-6056
mail: customer@fujisangyo.info

坪単価:25,000円～
☎0276-30-6054

ペットセレモニー佐野

完全個別
火葬

訪問送迎
納骨

佐野百観音 北側 0283-20-1559

かしこい消費者講座 動画配信について

- ▶講座内容：契約、エンカド消費、不動産取引、インターネットトラブル、終活について
- ▶対象：インターネット環境があり、オンデマンド配信を視聴できる方
- ▶費用：無料（通信料は受講者負担）
- ☎2/22(木)までに専用フォーム
- ☎市民生活課
- ☎20-3014



栃木県版図柄入りナンバー プレートの交付について

栃木県版図柄入りナンバープレートの交付が開始されました。図柄入りナンバープレートを取り付けて、栃木の魅力を全国に発信していきましょう。申し込み方法など詳しくは県ホームページをご覧ください。



☎栃木県地域振興課
☎028-623-2257

契約は慎重に！

私たちは日常生活を送る中でさまざまな契約を結んでいます。契約はいったん成立すると法的な責任が生じ、自己都合で簡単にやめることはできません。契約内容などをよく確認し、慎重に責任を持って行いましょう。

☎消費生活センター ☎20-3015
消費者ホットライン ☎188



わがまち、わが家で、取り組もう



目標 3

すべての人に健康と福祉を

あらゆる年齢の全ての人の健康的な生活を確保し、福祉を推進する



全ての人が適切な病気の予防ができて、必要な治療が受けられるなど、質の高い医療体制を整えることなどを目標としています。

■ 問合せ 政策調整課 ☎20-3000

世界ではこんな問題が起きている！

- ・基礎的な医療サービスが受けられない人が世界人口の約半分、36億人もいます。
- ・5歳の誕生日を迎える前に亡くなる子どもが年間約560万人もいます。
- ・途上国では、妊娠・出産時の女性の死亡率が高いほか、マラリアや結核、HIV / エイズなどの伝染病もまん延している状況があります。

基礎的な医療サービスとは

健康診断や予防接種、病気やけがの治療、避妊などの性教育、家族計画といった、人々の健康増進・予防・治療・機能回復のために行われるサービスのことをいいます。

目標（ターゲット）の主な内容

- ・世界の妊産婦の死亡率を10万人当たり70人未満に減らす。
- ・新生児や5歳未満の子どもの予防可能な死亡をなくす。
- ・マラリア、結核、HIV / エイズなどの伝染病をなくす。
- ・全ての人が質の高い医療を受け、安全な医療品やワクチンを得られるようにする。



- ・手洗いやうがいを習慣にする（感染症から身を守りましょう）
- ・運動の習慣化や食生活の改善など、自身の健康に気を遣う
- ・定期的に健康診断を受ける
- ・世界的な医療課題に興味を持つ（ワクチンなどの募金に参加しましょう）



新築・増築・修理・リフォーム等 住まいのことなら 何でも お気軽にご相談下さい

頼んで安心です「リフォーム田沼」

- ① 地元で長い実績があり、地域に密着しています
 - ② お客様と直接取引、安心低価格でお任せ下さい
 - ③ 工事終了後のアフターサービスもお任せ下さい
- 地元の事業者なので 安心（佐野市あそ商工会内）



困った時は **リフォーム田沼** **すぐ電話を！** ☎ 0283-62-2171



市内で行われるスポーツイベントや教室などスポーツに関連する情報をお届けします。

SPORTS
information

スポーツ推進委員の募集

スポーツに関する深い興味関心と理解を持ち、市のスポーツ振興のために熱意をもって協力できる方を募集します。

▶ 募集人数 若干名

■ 申込 1月4日(休)～2月2日(金) 17:00に申込書に必要事項を記入の上、郵送(当日消印有効)または直接スポーツ推進課 ☎20-3049 ㊦327-8501

(住所不要) スポーツ推進課宛

※申込書はスポーツ推進課にて配布するほか、市ホームページからダウンロード可。詳しくは市ホームページをご覧ください。



1DAYワークショップ2024

▶ 期日 1月13日(土)

▶ 会場 DAIKYOアリーナ佐野(アリーナためま)

▶ 内容 10:00～11:00 かけっこ教室(低学年の部)
11:00～12:00 かけっこ教室(高学年の部)
13:30～14:30 体操教室(逆立ち・側転チャレンジ)
15:00～16:00 バレーボール体験会

▶ 対象 小学生～中学生

▶ 定員 各20人

▶ 費用 1講座につき500円

▶ 持ち物 運動しやすい服装、室内履き

■ 申込 電話(☎61-1153)、二次元コードまたは直接DAIKYOアリーナ佐野



平日 早朝営業始めました!

平日 7:00～22:00

(土・日・祝)
4月～11月 6:00～22:00
12月～3月 7:00～22:00

DAIKYO エンジン-田沼
〒327-0323 佐野市戸奈良町 535 TEL/FAX. (0283) 62-3122

おかげさまで20年 佐野の環境分析会社

アスベスト、水質、土壌、騒音、悪臭、シックハウス他
環境分析測定の仕事なら おまかせ下さい。

株式会社環境ラボ

佐野市宮下町7-10 TEL. 0283-84-1131 <https://www.kankyolabo.co.jp>



楽習講師企画講座

iDeCoと新NISAで積立投資

「長期・分散・積立」投資について、ライフプランにも言及しながら学んでいただく講座です。

- ▶日時 1月27日(土) 13:30~16:30
- ▶会場 佐野市中央公民館(第1会議室)
- ▶対象 インターネットを利用できる方
- ▶講師 大川俊之さん
- ▶定員 20人
- ▶費用 無料
- ▶持ち物 テキスト(メールで送信します)、メールアドレス、携帯電話番号、筆記用具

申込方法

事前に、電話またはメールで生涯学習課にお申し込みください。

☎20-3109

Mail s-gakusyu@city.sano.lg.jp

図書館の催し

佐野図書館「大人のための朗読会」

高村光太郎作「レモン哀歌 他」、森鷗外作「高瀬舟」、太宰治作「貨幣」の朗読を行います。

- ▶日時 2月4日(日) 14:00~15:30
- ▶会場 佐野図書館
- ▶対象 一般
- ▶定員 先着30人
- ▶申込 1月19日(金) 9:00~電話または直接佐野図書館 ☎22-1833

葛生図書館「童心社紙芝居講座」

紙芝居と絵本の違いや紙芝居の演じ方の基本をお伝えする講座です。

- ▶日時 1月20日(土) 14:00~16:00
- ▶会場 葛生地区公民館ホール
- ▶対象 一般
- ▶定員 先着30人
- ▶協力 童心社編集部
- ▶申込 電話または直接葛生図書館 ☎86-3416

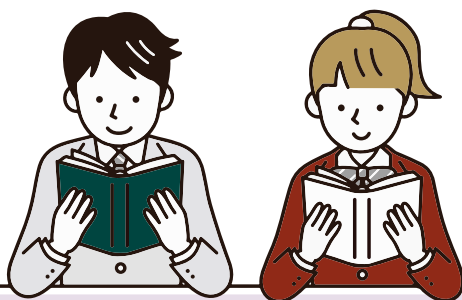

図書館だより



- 佐野図書館 開 9:00~19:00 休 月曜日 ☎22-1833
- 田沼図書館 開 9:00~18:00 休 火曜日 ☎61-1136
- 葛生図書館 開 9:00~18:00 休 月曜日 ☎86-3416

※佐野図書館では1月16日(火)・17日(水)に空調設備工事を実施します。期間中、暖房の稼働ができませんので暖かい服装でお越しください。ご迷惑をお掛けしますが、よろしくお願いいたします。

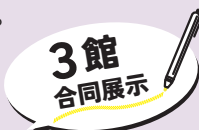

佐野・田沼・葛生

栃木県誕生150年記念協賛行事 栃木の風・光・水~北山建穂写真展~

栃木県誕生150年記念協賛事業として日光市在住の写真家北山建穂氏の作品を佐野市図書館3館でテーマ別に展示します!

- ▶期間 1月13日(土)~2月25日(日)

田沼 貸出レシートで運だめし!!

貸出レシートがおみくじに大変身! 印字された運勢に合わせて、粗品をプレゼントします。

※1人1日1回のみ。粗品が無くなり次第終了

- ▶期間 1月4日(木)~11日(木)

田沼 ブックリサイクル

図書館で不要になった図書・雑誌を無償で差し上げます。無くなり次第終了

※会場の状況によって、入場を制限することがあります。

- ▶日時 1月27日(土)・28日(日)
10:30~12:00、14:00~15:30

吉澤記念美術館 (料) 一般520円ほか ☎86-2008

(開) 9:30~17:00 (休) 毎週月曜日

アートリンクとちぎ2023「石川寒巖」展

栃木県立美術館の所蔵品を活用する事業「アートリンクとちぎ2023」として、栃木県に生まれ、近代南画に忘れ難い足跡を残した石川寒巖の魅力を紹介いたします。

- ▶会期 1月20日(土)~3月3日(日)
- ▶休館情報 1月19日(金)まで館内整備、年末年始、展示替えのため休館



▲石川寒巖《菜果図》栃木県立美術館所蔵

葛生化石館 (料) 無料 ☎86-3332

(開) 9:00~17:00 (休) 毎週月曜日

「第18回新着標本展」開催します！

昨年度後半から今年度前半にかけて収蔵した、新着の標本を紹介いたします。

佐野市産の化石や日本各地の化石、鉱物など盛りだくさんです。ぜひお越しください。

- ▶会期 1月13日(土)~4月14日(日)
- ▶休館情報 1月3日(水)まで休館、1月9日(火)休館、1月10日(水)~12日(金)は展示替えのため休館
※1月8日(月祝)は開館



▲日本産水晶 ▲スペイン産黄鉄鉱

人間国宝 田村耕一陶芸館 (料) 無料 ☎22-0311

(開) 9:00~17:00

「田村耕一のデザイン展」

田村の初期の力強いタッチの鉄絵から、辰砂・青磁などを掛け合わせ一層華やかさをまとった作品へと変化していくその過程を、日々の暮らしの中で常にそばに置いていた調度品と共に紹介します。



▲青磁椿文広口壺

- ▶会期 2月25日(日)まで
- ▶休館情報 1月1日(月)まで休館
※広報さの12月号掲載の休館情報に誤りがありました。

葛生伝承館 (料) 無料 ☎84-3311

(開) 9:00~17:00 (休) 毎週月曜日

「佐野土鈴展」もうすぐ終了

初開催の「佐野土鈴展」終了まで残りわずかとなりました。佐野土鈴を中心に、堀米人形・下野土鈴・相模土鈴や各地の土鈴を500点以上展示しています。ぜひお越しください。



▲頭龍土鈴

- ▶会期 1月21日(日)まで
- ▶休館情報 1月3日(水)まで休館、1月9日(火)休館、1月23日(火)~2月5日(月)は展示替えのため休館
※1月8日(月祝)は開館

郷土博物館 (料) 無料 ☎22-5111

(開) 9:00~17:00 (休) 毎週月曜日

収蔵資料展

「くらしのうつりかわり~古い道具と昔の暮らし~」

昔の生活で使用された民具を中心に展示します。

- ▶会期 1月4日(木)~3月3日(日)
- ▶休館情報 1月3日(水)まで休館、1月9日(火)休館、
※1月8日(月祝)は開館



▲ミシン



就学援助制度のお知らせ

就学援助制度は、経済的理由により就学が困難と認められる小中学生の保護者に対して、学用品費、給食費、医療費などの一部を補助するものです。

令和6年度の申請の受け付けを開始しますので、詳しくは就学先の学校または学校教育課（3階）へご相談ください。

■問合せ 学校教育課 ☎20-3107

こども医療費受給資格者証をご確認ください

栃木県こども医療費助成制度の改正に伴い、4月から小学生以下がピンク色、中学生以上が薄だいたい色の受給資格者証となりましたが、小学生のお子さんの旧受給資格者証（薄だいたい色）での医療機関受診が多く見られます。

再度お手元の受給資格者証をご確認いただき、正しい色の受給資格者証をお使いください。

■問合せ こども課 ☎20-3023



ブックスタート研修会

赤ちゃんと保護者に「絵本」と「赤ちゃん絵本を楽しむ体験」をプレゼントする事業「ブックスタートに関する研修会」を開催します。

- ▶日時 2月16日(金) 13:30~16:30
- ▶会場 大会議室C（6階）
- ▶講師 市川洋美さん（NPO法人「絵本で子育て」センター）
- ▶費用 無料
- 申込 2月2日(金)までに電話にて健康増進課 ☎85-7317



相続税・生前対策 に関するお悩み 何でもご相談ください！

初回 無料相談 各費目にご連絡ください！

☎028-652-3981
（平日8:30~17:30、土日祝は事前予約）
e-Mail: kishi-kaikei@lake.ocn.ne.jp

自社運営相続メディア「宇都宮相続ナビ」で報酬

〒385-0001 宇都宮市駒生町1675-8
税理士 岸 大樹

✓サービス内容

- 不動産（収益不動産含む）に関する相続税
- 生前贈与に関する相続税
- 遺言に関する相続税
- 会社経営に関する相続税
- 不動産の個人、法人所有など

コンタクトレンズ研究所

大野眼科クリニック

佐野市赤坂町948-1
（西産業道路・フレッセイ西）

☎(0283)23-0381

子育て・教育の相談

育児相談（要予約）※計測は予約不要

- ▶対象 未就学児とその保護者
- ▶日時 1月10日(水) 9:30~11:00
- ▶会場 佐野市保健センター
- ▶問合せ 健康増進課 ☎85-7317

教育相談

- ▶日時 月~金曜日 8:30~17:00
- ▶会場 教育センター
- ▶問合せ 教育センター ☎20-3048

教育相談会

- ▶日時 1月26日(金) 8:30~17:00
- ▶会場 教育センター
- ▶問合せ 教育センター ☎20-3048

子育て支援センター

ぴよぴよルームあさぬま・たぬま

▶利用時間 月~金曜日

①10:00~12:00②13:00~15:00

※要予約 ①②あさぬま8組、たぬま5組

1月のイベント（10:30~開始）※要予約

あさぬま

- 1月17日(水) 保健師の話
- 1月26日(金) 親子ふれあいタイム

たぬま

- 1月19日(金) お掃除教室
- 1月23日(火) れっつ!みゅーじっく♪

■申込 電話または直接ぴよぴよルームあさぬま・たぬまへ



＼子育て支援 /

まちなかプラザ「ゆめぼけっと」

利用時間 9:00~17:00(一時預かり保育も受付中)

1月のイベント(要予約)

- おはなしタイム 1月9日(火) 11:00~
- 誕生会 1月17日(水) 10:30~
- 講習会「リトミック」
1月23日(火) 10:30~
- 親子教室「鬼のグッズ作り」
1月24日(水) 10:30~



ママパパ学級

事前予約が必要です

- ▶対象 初めて妊娠された方とその家族
①妊娠初期以降の方から
②妊娠後期以降の方から
- ▶期日 ①1月9日(火)②1月15日(月)
- ▶時間 9:30~11:30
(受け付け: 9:20~9:30)
- ▶会場 ①②大会議室A B (6階)
- 問合せ 健康増進課 ☎85-7317



児童館子育て教室

休館日=毎週日曜日、第3土曜日、国民の祝日

乳幼児のいる子育て中の親子が気軽に集い、相互交流や子育ての不安・悩みを相談できる場所です。

■問合せ

- 南児童館 ☎23-2525
- 東児童館 ☎21-1668
- 西児童館 ☎25-2452
- 田沼児童館 ☎62-0878



こどもの国

新春正月遊び大会2024

寒空に負けないよう、昔から伝えられてきた「正月遊び」を家族みんなで元気に楽しく遊びましょう!

▶日時 1月8日(月祝) 12:00~15:00

佐野かるた遊び教室

佐野市内を紹介している「佐野かるた」を学びながら楽しく遊びましょう。

▶日時 1月21日(日) 14:00~15:00

▶対象 小学生

※就学前児童は保護者同伴



無料
申込不要
屋内は市外の大人の
のみ入館料が
かかります



「新型コロナウイルス感染症」に関する情報については、市ホームページをご覧ください。

いきいき
ぎのくらし

該当者は無料で接種ができます

子宮頸がん予防ワクチン接種

子宮頸がん予防ワクチン（HPVワクチン）接種について、次の条件のいずれかに該当する方は協力医療機関にて無料で接種を受けることができます。



1 定期予防接種の対象者

▶小学6年生から高校1年生相当の女子

※令和6年4月からは、平成19年度（平成19年4月2日～平成20年4月1日まで）生まれの方もキャッチアップ接種の対象者となります。

2 キャッチアップ接種の対象者

▶平成9年4月2日生まれ～平成19年4月1日生まれの女性で、過去に合計3回接種をしていない方

※②の対象者は、令和7（2025）年3月31日までが無料で受けられる期間となります。この期間を過ぎると任意接種（自費接種）になります（9価ワクチンの場合は、3回で10万円前後かかります）。

■問合せ 健康増進課 ☎85-7317

こころの病気や障がいを知ろう

こころの健康講座（予約不要）

▶日時 1月24日(水) 13:00～16:30

▶会場 あしかがフラワーパークプラザ（足利市民プラザ）小ホール（足利市朝倉町264）

▶対象 どなたでも ▶費用 無料

▶内容

講演会

演題

主な精神疾患とその対応
～病気や障害を理解しよう～

講師

前沢孝通さん（前沢病院院長）



体験発表会

精神障がい当事者およびその家族
による体験発表

※その他、会場内で関係機関や
団体、事業所などの活動紹介、
作品展示・販売を行います。



■問合せ 安足健康福祉センター ☎0284-41-5895

もしも急病になったら

▶休日・夜間緊急診療所 ※診療時間等は右表
植上町1677 ☎24-3337

▶休日歯科診療所
大橋町2182 ☎24-7575

診療時間=9:00～正午
(日曜・祝休日・12/30～1/3)

診療日	診療時間	診療科目
休日 (日・祝)	9:00～16:30 (12:00～13:30を除く) 19:30～22:30	内科・小児科・外科 内科・小児科
平日夜間 (月～土)	19:30～22:30	内科・小児科

※1月1日は午前10時から診療します。年末年始(12/31(日)～1/3(水))は外科も夜間診療を行います。

健康相談ガイド【要予約】

▶健康サポートステーション 申込：健康増進課 ☎24-5770 時間：9:30～12:00

日程・会場：1月17日(水)・葛生あくど保健センター、1月22日(月)・市民活動スペース（市役所1階）

▶精神保健福祉相談 申込：安足健康福祉センター（足利市） ☎0284-41-5895 会場：同センター

日時：月～金曜日 8:30～（保健師）、1月19日(金) 13:30～（精神科医）

※【予】と記載のある相談は、予約が必要です。

相談	とき	ところ	問合せ先
消費生活相談	月～金曜日 9:00～16:00 ※多重債務の相談なども受付中	消費生活センター (5階市民生活課内)	消費生活センター ☎20-3015
市民相談(外国人含む)	月～金曜日 8:30～17:00※通訳 が必要な方は事前にご連絡ください。	市民生活課(5階)	
【予】弁護士無料法律相談	1月10日(水) 13:30～16:00 ※予約受付は1月4日(水) 9:00～	万葉の里城山記念館	市民生活課 ☎20-3014
	1月16日(火) 13:30～16:00 ※予約受付は1月4日(水) 9:00～	田沼中央公民館	
【予】交通事故相談・宅地建物相談	1月12日(金) 13:30～16:00 ※予約受付は土日祝日を除く3日前まで	市民生活課(5階)	交通事故相談の予約は土日祝日を除く3日前までに県民プラザ ☎028-623-2188
【予】行政書士による相続等相談	1月19日(金) 13:30～16:00 ※予約受付は土日祝日を除く3日前まで		
行政相談	1月12日(金) 13:30～16:00	市民生活課(5階)	
	1月17日(水) 13:30～16:00	田沼中央公民館	
	2月6日(火) 13:30～16:00	葛生地区公民館	
青少年の悩みごと相談	月～金曜日 8:30～17:00	少年指導センター (3階生涯学習課内)	少年指導センター ☎20-3061
児童福祉・女性相談・母子父子家庭、寡婦の相談	月～金曜日 8:30～17:00	家庭児童相談課(2階)	家庭児童相談課 ☎20-3002
【予】女性の再就職相談会	1月19日(金) 10:00～12:00	こどもの国	
【予】女性のためのカウンセリング相談	1月4日(水)・18日(水) 10:00～11:50 4日(水)は13:10～14:00も実施	男女共同参画推進センター (パレットプラザさの) ※田沼行政センター2階	人権・男女共同参画課 ☎61-1140
女性相談	1月25日(水) 9:30～16:00		
困りごと・人権相談	1月18日(水) 13:30～16:00 ※受け付けは15:00まで	隣保館	隣保館 ☎22-7513
隣保館定例相談 (弁護士無料法律相談)	1月23日(火) 13:30～15:30 ※受け付けは13:00～14:00		
★その他、隣保館では教育・福祉、健康、住宅・年金・納税、就労・人権などの相談をお受けします。日程などは直接お問い合わせください。			
障がいのある方の相談 とちのみおたすけコール	平日午前8:30～17:30 ☎24-5759 上記時間以外の緊急の相談 ☎080-4073-5799 ※24時間対応		障がい者相談支援センター みどり ☎24-5759
精神に障がいのある方の 相談支援	月～金曜日 9:00～18:00	相談支援事業所さの	相談支援事業所さの ☎21-6811
【予】出張ポラリス☆とちぎ相談(ひきこもり相談)	1月5日(金)・16日(火)、2月2日(金) 10:00～16:00	障がい福祉課(2階)	障がい福祉課 ☎20-3025

人口と世帯数 (12月1日現在)

- 人口：114,241人(-34)
 - 男：56,809人(+18)
 - 女：57,432人(-52)
- 世帯：52,994戸(+48)
- 人口の動き(11月分)
 - 出生：62人 ●死亡：128人
 - 転入：238人 ●転出：206人

うちの子「結婚」しないのかしら？

独身のお子様の結婚相談承ります

お子様の結婚に関するお悩み、プロの仲人がお答えします。

まずはお気軽に仲人にご相談下さい

☎0285-37-9821

結婚相談所ムスベル

発行・編集 / 佐野市総合政策部
 広報ブランド推進課 広報・地域連携係
 住所 / 〒 327-8501 栃木県佐野市高砂町 1
 TEL / 0283-20-3037 FAX / 0283-21-5120

わがやの
アイドル
とうじょう



かりん ちゃん
小見 果鈴 ちゃん
令和3年12月生



りお ちゃん
関 璃青 ちゃん
令和4年8月生



りつ ちゃん
神長 李律 ちゃん
令和4年8月生



りん ちゃん 令和4年2月生
 鈴 ちゃん 令和4年2月生
 小柳 煌 ちゃん



ちの ちゃん
田中 千音 ちゃん
令和5年3月生



ゆずば ちゃん
佐藤 柚芭 ちゃん
令和3年12月生



いちか ちゃん
大橋 一禾 ちゃん
令和2年11月生

佐野市 official account

SNS

LINE・X (旧 twitter)・Facebook
Instagram・YouTube

LINE (ライン)	X (エックス)	Facebook (フェイスブック)	Instagram (インスタグラム)	YouTube (ユーチューブ)

諦めていませんか?

実は **活用方法** あるんです!!

「今、話題の“終活”
でお問い合わせ急増中！」

草刈り、管理大変
使い道にお困りの方

貸して下さい!
売って下さい!

貸貸・売却して頂いた土地で
弊社が太陽光発電事業を行います

弊社の活用
致しおまかせ!

リケアホームが
選ばれる理由

- スピード対応!
- 他社で断られた土地も無料で査定!

期間限定! 今だけ嬉しい **特典**

無料査定! 期間中にご成約された方だけに...
秘密厳守!

賃貸・売却の諸費用が **無料**

土地管理・税金のお悩みを解決するお役に立ちます!

まずはお気軽にお電話ください! **050-7301-9752**

株式会社リケアホーム
〒162-0826 東京都新宿区市谷船場原町9-1 8階

URL www.recarehome.com
 info@recarehome.com
 FAX 03-5946-8752

実例 栃木県佐野市 畑

70代男性 坪数 300坪 値段 100万円 売買

もう耕さなくなったので、誰かに貸してしまおうと思っていましたが、なかなか耕す方が見つからず困っていました。不動産屋さんにご相談しても立地が悪く、農地転用しても買取できないとのことでした。今回、リケアさんに相談して納得いく値段で売却できたので良かったです。

