

2007
佐野市統計書



佐 野 市

は し が き

2007年版、佐野市統計書を刊行いたします。

この統計書は、本市の自然、人口、経済、社会、文化などの各分野にわたる統計資料を総合的に集録して、市勢の現状並びにその発展の推移を明らかにしようとするものです。

平成17年2月28日、旧佐野市と隣接する安蘇郡田沼町、葛生町が合併して新しい佐野市が誕生しました。

新しい佐野市は、平成18年度、行政と市民が心をひとつにして「まちづくり」を進めるために「佐野市総合計画」を策定しました。この総合計画は、平成19年度を初年度とし、平成29年度を目標年度とする長期構想として策定しました。この長期構想は、本市の将来の姿を展望し、その実現に向けての基本的な考え方を表すもので、まちづくりの主役である市民の皆さんの積極的な参画の下、長期的な視野に立った市政の総合的かつ計画的な経営指針となるものです。

本書の内容も、総合計画の体系に基きデータを広く採録することで本市の全体像を概観できるようにすると共に、項目によっては直近のデータを採用し活用面にも重点を置くよう努力いたしました。いまだ不十分な点も多いかと思いますが、今後とも各方面からのご指導をいただき、より充実した統計書として整備していきたいと考えております。

おわりに、本書の発行にあたり、貴重な資料の提供と格別のご協力をいただきました関係者の皆さまに深く感謝申し上げます。

平成20年3月

佐野市長 岡 部 正 英

目 次

目で見る佐野市の一日			
市民の暮らしと統計指針			
1 土地・気象			
(1) 市域の変遷	1	(3) ガス供給戸数及び供給量	43
(2) 位 置	1	(4) 水道の概況	44
(3) 地目別土地面積	1	(5) 取水量・配水量・給水量	44
(4) 地目別土地評価地積・筆数	1	(6) 用途別給水量(有収水量)	44
(5) 地 価 公 示	2		
(6) 気 象	4		
2 人 口		5 運輸・通信	
(1) 人口の推移	5	(1) 鉄道(乗車人員)	45
(2) 住民登録人口・本籍人口	5	(2) 東北自動車道交通状況	45
(3) 国籍別外国人登録者数	6	(3) 自動車保有台数	45
(4) 人口動態率	7	(4) 市営バス等の利用状況	46
(5) 人口動態	7	(5) 電話台数	46
(6) 転入者従前地・転出者転出先住所地	8	(6) 郵便施設	46
(7) 県内市町村・人口増減、面積及び人口密度	9	(7) 郵便物	46
(8) 人口集中地区別人口増減、面積及び人口密度	10	(8) 佐野ケーブルテレビの加入状況	46
(9) 人口集中地区の人口、世帯数及び面積	11		
(10) 昼間人口	11	6 生活・安全	
(11) 人口推移と関連指標	12	(1) 青果物卸売市場入荷状況	47
(12) 産業別就業人口の推移	13	(2) 消防職員及び消防施設	47
(13) 労働力人口・労働力状態(15歳以上)	13	(3) 火災件数	47
(14) 年齢別・男女別人口	14	(4) 出火原因別火災発生件数	48
(15) 65歳以上親族のいる世帯の住居の種類別 世帯数、世帯人員等	14	(5) 出火時刻別火災発生件数	48
(16) 県内市町の産業別就業者数	15	(6) 火災損害状況	48
(17) 県内市町の労働力状態	16	(7) 救急車出動状況	48
(18) 行政町名別人口及び世帯数	17	(8) 車輛別交通事故発生件数	49
(19) 行政町名別人口年齢別(5歳階級)人口	20	(9) 原因別交通事故発生件数	49
		(10) 時刻別曜日別交通事故発生件数	49
		(11) 交通事故職業別死傷者状況	50
		(12) 犯罪別発生、検挙件数	51
		(13) 少年補導状況	51
		(14) 年少者犯罪	52
3 都市環境		7 衛生・公害	
(1) 都市計画の状況	35	(1) ごみ処理状況	53
(2) 土地区画整理事業の状況	35	(2) し尿処理状況	53
(3) 地区計画の状況	36	(3) 下水道施設及び普及状況	53
(4) 道路現況	36	(4) 農業集落排水事業整備状況	54
(5) 市道現況	36	(5) 公害苦情発生及び解決状況	54
(6) 橋梁の状況	37	(6) 公害苦情原因別処理状況	54
(7) 公園の状況	37		
(8) 公園及び緑地	38	8 医療・保健	
(9) 建築物確認申請件数	40	(1) 市民病院の概要	55
(10) 公営住宅の管理状況	41	(2) 夜間診療所利用状況	56
(11) 木造建物用途別家屋状況	41	(3) 休日診療所利用状況	56
(12) 非木造建物用途別家屋状況	41	(4) 予防接種状況	56
(13) 新設着工住宅戸数	41	(5) 死因別死者数	56
(14) 建築の時期別住宅戸数	42		
4 電気・ガス・水道		9 社会保障	
(1) 電灯使用状況	43	(1) 生活保護状況	57
(2) 電力使用状況	43	(2) 募 金	57
		(3) 保育園	57
		(4) 児童手当支給状況	58

(5) 身体障害者数	58	(6) 雇用保険取扱状況	78
(6) 高齢者の状況	58	(7) 年齢別・経験年数別労働災害発生状況	79
(7) 国民年金加入状況	59	(8) 事故の型別・起因物別労働災害発生状況	80
(8) 国民年金支給状況(拠出制年金)	59	(9) 業種別労働災害発生状況	81
(9) 国民年金支給状況(福祉年金)	59		
(10) 国民健康保険の状況	59	15 金融	
(11) 国民健康保険の給付状況	60	(1) 金融機関別店舗数	83
(12) 老人保健の状況	60	(2) 市内金融機関別預金残高	83
(13) 介護保険認定状況	60	(3) 市内金融機関別貸付残高	83
(14) 要介護度別認定者数	60	(4) 国民生活金融公庫貸付状況	83
(15) 介護保険給付状況	61	(5) 中小企業融資状況(使途別)	83
(16) 介護保険経理状況	61	(6) 中小企業融資状況(産業別)	84
		(7) 農業金融制度利用状況	84
10 事業所		(8) 企業倒産状況	84
(1) 事業所数・従業者数の推移	63		
(2) 産業別(大分類)事業所数・従業者数	63	16 教育・文化	
(3) 産業別(大分類)従業者規模別事業所数 (公務を除く)	64	(1) 幼稚園	85
(4) 産業別(中分類)事業所数・従業者数	65	(2) 小学校	85
		(3) 中学校	86
11 農林業		(4) 中学校進路別卒業生数	86
(1) 農家数	67	(5) 中学校卒業者の産業別就職状況	87
(2) 総農家、販売農家、自給的農家別経営耕地面積	67	(6) 児童生徒の体位	87
(3) 経営耕地のある経営体数と経営耕地面積 (販売農家)	68	(7) 小学校施設整備状況	87
(4) 借入耕地	68	(8) 中学校施設整備状況	88
(5) 貸付耕地	68	(9) 高等学校	88
(6) 販売農家、自給的農家、土地持ち非農家別 耕作放棄地面積	68	(10) 高等学校進路別卒業生数	88
(7) 耕作放棄地がある経営体数と耕作放棄地 面積(販売農家)	68	(11) 高等学校卒業者の産業別就職状況	89
(8) 農産物販売金額規模別経営体数	69	(12) 短期大学	89
(9) 農産物販売金額1位の部門別経営体数	69	(13) 指定文化財数	89
(10) 農業産出額	69	(14) 指定文化財の種類別内訳	90
(11) 保有山林面積規模別林業経営体数	70	(15) 国登録文化財	96
(12) 農地転用状況	70		
		17 財政	
12 工業		(1) 財政関係指標	97
(1) 産業分類別事業所数、従業者数	71	(2) 一般会計歳入決算額	98
(2) 産業分類別製造品出荷額等	72	(3) 一般会計歳出決算額	98
(3) 産業分類別現金給与額、原材料使用額等	73	(4) 特別会計決算額	99
(4) 産業分類別付加価値額、資産投資総額	73	(5) 市債現在高	99
		(6) 市有財産	100
13 商業		(7) 市有土地利用状況	100
(1) 産業分類別商店数、従業者数	75	(8) 市 税	100
(2) 産業分類別年間商品販売額、商品手持額	76		
		18 選挙	
14 労働		(1) 選挙投票状況	101
(1) 一般職業紹介状況	77	(2) 選挙人名簿登録数	101
(2) パートタイム関係職業紹介状況	77		
(3) 中高年齢者職業紹介状況	77	19 行政組織等	
(4) 中高年齢者職業紹介状況(パート)	78	(1) 行政機構図	103
(5) 障害者職業紹介状況	78	(2) 市職員数	109
		(3) 市の施設利用状況	110
		(4) 市内の公共施設等一覧	116

佐野市歌

作詞 松島賢一
 (佐野市歌選考委員会選考)
 補作詞 榊原広子 (夕・カーポ)
 作曲 榊原政敏 (夕・カーポ)

♩=100



1. すがたやさしい みかもやま きぼうあふれる あおいそら
 2. みどりしたたる からさわの かおりゆかしき まつのかげ
 3. みずもきよらに わきいでて ひとをうるおし かなでゆく



げんき いっ ぱい 佐野 ゆめみらい— あし
 あいが いっ ぱい 佐野 ゆめみらい— れき
 えがお いっ ぱい 佐野 ゆめみらい— ゆた



たをひら— く かが やくみち— が ここ
 しをつづ— る まんよ うのさ— と ここ
 かなめく— み みの る よろこ— び ここ



ろつない— で のびる まち佐野
 ろはくく— み いきる まち佐野
 ろふれあ— い あゆむ まち佐野

佐野市の花、木、鳥

〔花〕かたくり ユリ科カタクリ属、多年草植物

かたくりは、佐野市内の山野に自生し、毎年3月下旬から4月上旬にかけて可憐で淡く鮮やかな紫色の花が一斉に咲きそろい、訪れる人々の目に潤いを与えています。その姿は佐野市民の心の優しさと清らかさを表すものです。



〔木〕松 マツ科マツ属、針葉樹

松は、唐沢山をはじめとして、佐野市の自然景観を豊かにしています。幹は天高くそびえ、樹皮は強健勇壮、枝は四方に勢いよく広がり、葉は車座に着き、その姿は佐野市民の力強さと佐野市の発展を表すものです。



〔鳥〕おしどり カモ目カモ科

おしどりは、『おしどり塚』の故事などにより佐野市にたいへん縁の深い美しい水辺の鳥です。全国各地に伝わる雌雄のおしどりに関する故事は、『おしどり夫婦』の語源とも言われ、仲むつまじい姿は佐野市民の家庭円満と幸せを表すものです。



◇ 市民のくらしと統計指標 ◇

佐野市の面積	356.07 km ²			
平均気温	15.2 ℃			平成18年1月～12月 (0～24時の平均値)
人口	123,564 人	平成18年4月1日現在		毎月人口調査
人口密度	347 人	1km ² 当り		〃
世帯数	44,061 世帯	平成18年4月1日現在		〃
1世帯当り人口	2.80 人	〃		〃
転入人口	3,187 人	1日に	8.7 人	住民基本台帳登録人口
転出人口	3,231 人	1日に	8.3 人	(平成18年12月末日現在)
出生	958 人	1日に	2.6 人	住民基本台帳登録人口
死亡	1,382 人	1日に	3.8 人	(平成18年12月末日現在)
結婚	657 組	1日に	1.8 組	
離婚	256 組	1日に	0.7 組	
工場数	533 事業所			平成18年工業統計調査結果
工場従業者数	15,473 人	1工場当り	29.0 人	(従業者4人以上)
商店数	2,057 店			平成14年商業統計調査結果
商店従業者数	11,286 人	1店当り	5.5 人	(飲食店を除く)
火災発生件数	106 件	1日に	0.3 件	平成18年1月～12月
救急出動状況	4,530 件	1日に	12.4 件	〃
交通事故発生件数	1,019 件	1日に	2.8 件	〃
鉄道利用者数	5,552 千人	1日に	15.2 千人	平成18年4月～平成19年3月
小学生	6,801 人	1校平均	242.9 人	平成18年5月1日現在 (公立28校)
中学生	3,532 人	1校平均	353.2 人	〃 (公立10校)
小学校教員	455 人	児童	14.9 人に1人	〃 (本務者)
中学校教員	250 人	児童	14.1 人に1人	〃 (本務者)
乗用車	75,289 台	1世帯に	1.7 台	平成18年3月31日現在
電話機	49,965 台	1世帯に	1.1 台	〃 (公衆電話除く)
上水道給水量	15,149 千m ³	1日に	41.5 千m ³	平成18年度
ガス供給量	10,804 千m ³	1日に	29.6 千m ³	平成18年1月～12月
ごみ収集量	40,262 t	1日に	110.3 t	平成18年度
し尿処理量	43,223 k [㊦]	1日に	118.4 k [㊦]	〃
市の決算 (平成18年一般会計)	408億2,878 万円	{ 市民1人当たり330,426円 平成18年4月1日現在の毎月人口調査人口(123,564人)で除した数値である。		
市税 (平成18年一般会計)	166億6,516 万円			
市職員数	1,286 人	市民	96 人に1人	平成19年4月1日現在

目で見る佐野市の一日

(平成18年)

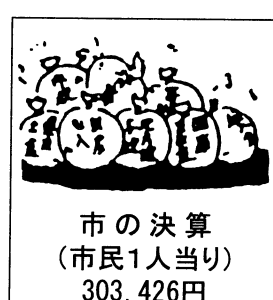
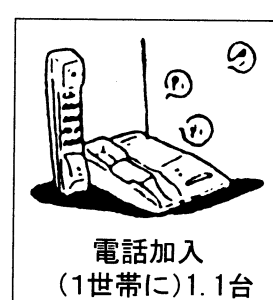
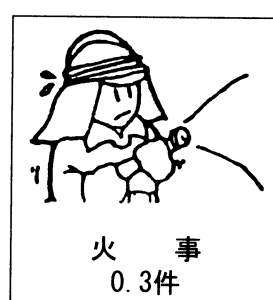
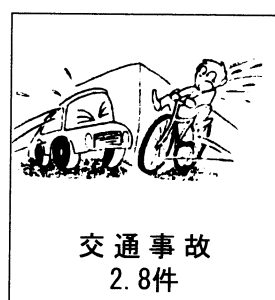
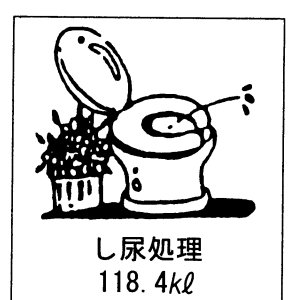
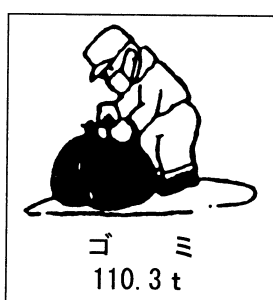
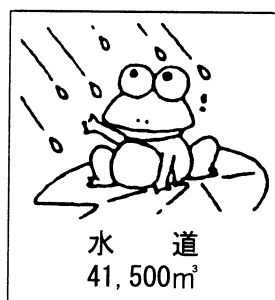
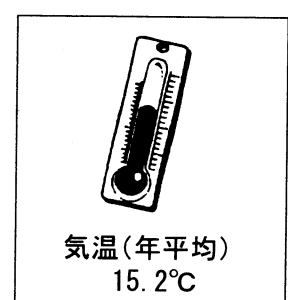
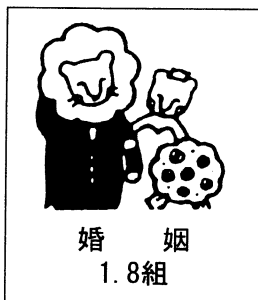
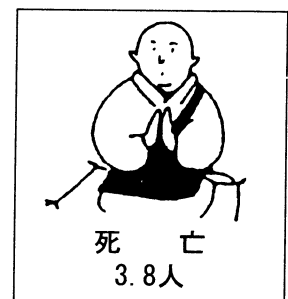
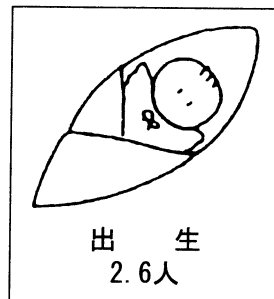

凡 例

1. 本書は、佐野市勢に関する統計資料を集録したものです。
2. 資料は主として市内官公署、民間会社、団体並びに市各部課に直接調査したものです。資料の出所は各統計表下部右端に掲げ、報告書によるものはその書名を付記しました。
3. 調査期日については、原則として「年」は暦年間、又は12月31日現在、「年度」は4月1日から翌年3月31日まで、又は翌年3月31日現在です。
平成17年2月28日に旧佐野市、旧田沼町、旧葛生町が合併したため、調査期日がそれ以前の項目については、さかのぼって1市2町のデータを合算してあります。利用にあたっては注意してください。
4. 単位は表頭に注記しましたが、一見して明らかなものは省略しました。
なお、単位末端は四捨五入してあるので総数と一致しない場合があります。
5. 統計表中の符号の用法は次のとおりです。

- 「0」……………単位未満
- 「－」……………該当数字のないもの
- 「…」……………不詳
- 「X」……………発表にさしつかえのあるもの
- 「△」……………減少

1 土地・気象

(1) 市域の変遷.....	1
(2) 位 置.....	1
(3) 地目別土地面積.....	1
(4) 地目別土地評価地積・筆数	1
(5) 地価公示.....	2
(6) 気 象.....	4

1 土地・気象

(1) 市域の変遷

合併等年月日	合併市町名	面積 (km ²)
平成17年(2005年)2月28日	佐野市、田沼町、葛生町	356.07

《参考》旧市町の変遷

合併等年月日	合併市町村名	面積 (km ²)
(旧佐野市)		
昭和18年4月1日	市制施行(佐野町、植野村、界村、犬伏町、堀米町、旗川村)	55.11
昭和30年1月1日	足利郡吾妻村編入	62.44
昭和30年3月31日	安蘇郡赤見町編入	84.36
昭和41年	改訂(建設省国土地理院の公表による)	84.91
平成元年11月10日	改訂(建設省国土地理院の公表による)	84.37
(旧田沼町)		
昭和29年3月31日	町制施行(田沼町、三好村、野上村)	89.96
昭和31年9月30日	新合村、飛駒村編入	191.66
昭和43年4月1日	入飛駒地区が県境変更に伴い、桐生市に編入	186.01
平成元年11月10日	改訂(建設省国土地理院の公表による)	180.04
(旧葛生町)		
昭和30年1月	町制施行(葛生町、常盤村、氷室村)	91.66

(2) 位置

庁舎名	所在地	経度	緯度
本庁舎	高砂町1番地	東経139度34分	北緯36度18分
田沼庁舎	田沼町974番地1	東経139度34分	北緯36度22分
葛生庁舎	葛生東1丁目11番10号	東経139度36分	北緯36度24分

(3) 地目別土地面積

年別	総数	田	畑	宅地	沼池	山林	原野	雑種地			その他
								ゴルフ用地	鉄道用地	その他の雑種地	
18	35,607	3,566	1,429	2,795	20	8,314	96	543	46	895	17,903
19	35,607	3,551	1,411	2,857	20	8,302	96	543	45	879	17,903

注) 各年1月1日現在

資産税課調

非課税地積を含む。「その他」は道路、河川等である。

(4) 地目別土地評価地積・筆数

年別	地目区分	田		畑		宅地			計
		一般田	宅地介在田等	一般畑	宅地介在畑等	小規模住宅用地	一般住宅用地	商業地等非住宅用地	
19	評価総地積	33,585,893	1,569,845	11,097,660	2,710,674	8,240,667	8,499,973	9,190,821	74,895,533
	評価総筆数	35,668	2,576	21,425	5,672	55,328	45,653	20,480	186,802

注) 平成19年1月1日現在。

資産税課調

非課税地積を除く。

(5) 地価公示

標準地 番号	所 在	地価 (¥/㎡)	地積 (/㎡)	形状	利用区分 構造	前面道路	側面
佐野-1	天神町字大門西815番17外	49,600	283	1:1.5	敷地 W 2F	西 7m市道	-
佐野-2	寺中町字笠内町2438番1	43,100	280	1:1.5	敷地 W 1F	南 6.5m市道	-
佐野-3	植野町字上台町1954番3	52,600	234	1:1.5	敷地 W 1F	西 6.5m市道	-
佐野-4	植上町字新屋敷町1779番2外	48,200	327	台形1.2:1	敷地 W 2F	東 4m市道	-
佐野-5	高萩町字天神前1111番24外	46,600	197	1:1.2	敷地 W 2F	南東 6m市道	-
佐野-6	浅沼町字村東293番2	48,600	330	1.2:1	敷地 W 1F	北 4.5m市道	-
佐野-7	犬伏上町字宿南1859番4外	46,000	236	1:1.5	敷地 W 2F	東 5.8m市道	-
佐野-8	犬伏下町字宿南1810番4	44,400	212	2:1	敷地 W 2F	西 4.5m市道	-
佐野-9	若松町字城山東446番	45,900	406	1:1.2	敷地 W 1F	北 3.4m市道	背面道
佐野-10	堀米町字菊川3653番外	46,600	323	1:1.5	敷地 S 2F	北東 6m市道	-
佐野-11	奈良渕町字中町324番14	46,000	339	1:2	敷地 W 2F	北 6m市道	-
佐野-12	出流原町字白山53番3	32,900	397	1:1.5	敷地 W 2F	東 5m市道	-
佐野-13	若宮上町字若宮上14番2	50,600	179	1:1	敷地 W 2F	北 6m市道	-
佐野-14	富岡町字北屋57番2	47,700	389	1:1.5	敷地 W 2F	北 5.5m市道	-
佐野-15	鏡塚町字西久保299番4	42,700	450	1:1.5	敷地 W 2F	東 6.5m市道	-
佐野-16	堀米町字小屋街道617番15	46,800	306	1:1.5	敷地 W 2F	南西 6m市道	-
佐野-17	植下町字若宮町540番3外	47,000	330	台形1:1.2	敷地 W 2F	東 5.4m市道	-
佐野-18	堀米町字安良町上南57番2	46,000	308	1:1	敷地 W 2F	北 4.4m市道	-
佐野-19	米山南町字米山東51番6	45,400	262	1:1.5	敷地 W 2F	西 6m市道	-
佐野-20	石塚町字西原2416番9	35,200	256	1.2:1	敷地 W 2F	西 4m私道	-
佐野-21	多田町字西川通1266番3	34,000	231	1:1	敷地 W 2F	南東 5.5m市道	-
佐野-22	閑馬町字春高2462番1外	9,000	559	台形1:1.5	敷地 S 2F	西 3.6m市道	-
佐野-23	小見町字飯玉702番2外	38,000	427	台形1:1	敷地 W 2F	西 5m市道	-
佐野-24	田沼町字元屋敷1296番3	42,500	299	1:1.5	敷地 W 1F	西 5.5m市道	-
佐野-25	栃本町2487番3	42,400	390	1:1.2	敷地 W 1F	南 6m市道	-
佐野-26	栃本町字三通1544番3	45,300	397	1:1.5	敷地 W 2F	北西 7m県道	-
佐野-27	葛生西2-3-28	28,700	396	1.2:1	敷地 W 2F	東 2m市道	-
佐野-28	中町字田中前617番3	29,200	239	1:1.2	敷地 W 2F	西 6m市道	-
佐野5-1	伊賀町字百石町708番9	61,000	308	1:3	敷地 W 2F	東 11.5m市道	-
佐野5-2	若松町24番	83,500	171	1:1.5	敷地 S 3F	東 22m県道	-
佐野5-3	大祝町字大工町2316番	53,300	338	1:3.5	敷地 S 2F	西 8.5m県道	-
佐野5-4	田沼町字流礼636番1	48,000	376	1:5	敷地 S 3F	北東 10.5m県道	-
佐野7-1	堀米町字下土戸1692番	46,100	1,289	1:2.5	敷地 S 1F	東 9.5m市道	-
佐野7-2	大橋町字大木下1377番1外	48,500	1,920	1:1.2	敷地 S 2F	南 10m県道	-
佐野7-3	赤坂町973番9	57,000	979	1.2:1	敷地 S 1F	西 22m県道	-
佐野7-4	鉢木町12-3	36,900	561	1.2:1	敷地 W 2F	西 11m市道	-
佐野9-1	栄町12番1	25,300	33,058	1:1.5	敷 地	西 12m市道	三方路
佐野9-2	大橋町3204番4	30,400	1,893	1:1.5	敷地 S 3F	南 6m市道	-
佐野9-3	下羽田町字新田2006番	21,500	21,211	1.2:1	敷地 S 3F	南 16m市道	三方路
佐野10-1	並木町字堀之内525番1外	22,100	782	1.2:1	敷地 W 2F	南 4.8m市道	-
佐野10-2	船津川町字後田1757番1外	17,200	1,560	1:1.5	敷地 W 2F	南 4.5m市道	-
佐野10-3	馬門町字前原1631番1	26,500	781	1:1.5	敷地 W 1F	西 7m市道	-
佐野10-4	戸奈良町字羽室857番1	19,000	856	台形1:1.2	敷地 W 1F	南西 6.5m県道	北西側道
佐野10-5	中町字堀ノ内868番2外	12,500	297	1.2:1	敷地 W 2F	北 4.8m市道	-

給排水(ガス,水道,下水)	最寄駅,距離(m)	法規制	建ぺい率,容積率(%)	区域区分	利用現況	周辺地利用現況
ガ水	佐野 850m	1住居	60 200	市街化	住宅	中規模一般住宅が多い既成住宅地域
水	佐野市 900m	1住居	60 200	市街化	住宅	農家住宅、中規模一般住宅の多い既成住宅地域
ガ水	佐野市 1,100m	1住居	60 200	市街化	住宅	中規模一般住宅が多い幹線市道背後の住宅地域
水	佐野市 1,000m	1住居	60 200	市街化	住宅	一般住宅、工場等が見られる住宅地域
ガ水	佐野市 2,800m	1中専	60 200	市街化	住宅	中小規模一般住宅が多い郊外の住宅地域
ガ水	佐野 1,400m	1住居	60 200	市街化	住宅	農地、空地も見られる新興住宅地域
ガ水	佐野 2,200m	1住居	60 200	市街化	住宅	中規模一般住宅の多い幹線道路背後の住宅地域
ガ水	佐野 2,500m	1中専	60 200	市街化	住宅	中規模一般住宅にアパートも見られる住宅地域
ガ水	佐野 250m	1住居 準防	60 200	市街化	住宅	一般住宅が多い公園に隣接する既成住宅地域
水	堀米 1,100m	1中専	60 200	市街化	住宅	中規模一般住宅が見られる区画整理済の住宅地域
水	堀米 850m	1低専	50 80	市街化	住宅	中規模一般住宅が多い区画整然とした住宅地域
水	田沼 3,900m	1住居	60 200	市街化	住宅	中規模一般住宅が多い住宅地域
水	佐野市 2,300m	1低専	50 80	市街化	住宅	一般住宅の中に空地等が見られる新興住宅地域
ガ水	佐野 1,300m	1住居	60 200	市街化	住宅	一般住宅、店舗等の混在する住宅地域
水	佐野 3,500m	1住居	60 200	市街化	住宅	一般住宅の中に農地等が見られる新興住宅地域
水	堀米 800m	2住居	60 200	市街化	住宅	中規模一般住宅が多い県道背後の住宅地域
ガ水	佐野市 1,800m	1住居	60 200	市街化	住宅	中規模一般住宅、アパート等が混在する住宅地域
ガ水	佐野 1,500m	1住居	60 200	市街化	住宅	中小規模一般住宅が建ち並ぶ住宅地域
ガ水	佐野 3,700m	1中専	60 200	市街化	住宅	一般住宅が建ち並ぶ区画整然とした住宅地域
水	田沼 3,100m	1住居	60 200	市街化	住宅	中規模一般住宅が見られる郊外の閑静な住宅地域
水	多田 100m	1住居	60 200	市街化	住宅	一般住宅が建ち並ぶ既成住宅地域
水	田沼 7,100m	その他	-	都計外	住宅	農地の中に一般住宅等が散在する地域
水	吉水 800m	1住居	60 200	市街化	住宅	一般住宅の中に農地等が見られる住宅地域
水	田沼 760m	1住居	60 200	市街化	住宅	一般住宅の中に店舗等が見られる住宅地域
水	田沼 980m	1住居	60 200	市街化	住宅	住宅の中に空地が見られる区画整理済の住宅地域
水	田沼 410m	1住居	60 200	市街化	住宅	一般住宅の中に店舗等の見られる住宅地域
水	葛生 1,100m	2住居	60 200	市街化	住宅	裏通り沿いに一般住宅が建ち並ぶ住宅地域
水	葛生 800m	2住居	60 200	市街化	住宅	一般住宅の中に農地等も見られる新興住宅地域
ガ水	佐野 300m	商業 準防	80 400	市街化	店舗兼住宅	一般小売店舗が建ち並ぶ駅に近い商業地域
ガ水	佐野 150m	商業 準防	80 400	市街化	店舗	飲食店、小売店舗が見られる駅前の商業地域
ガ水	佐野市 400m	近商 準防	80 200	市街化	店舗兼住宅	日用品小売店舗に住宅も見られる商業地域
水	田沼 400m	近商	80 200	市街化	店舗兼住宅	低層小売店舗の建ち並ぶ既成商業地域
水	佐野 1,600m	準工	60 200	市街化	工場兼事務所	中小規模工場、店舗、営業所が混在する工業地域
水	佐野 2,400m	準工	60 200	市街化	店舗兼事務所	営業所、店舗、工場等が見られる路線商業地域
水	佐野市 1,000m	準工	60 200	市街化	店舗	住宅、店舗、営業所等の混在する路線商業地域
水	葛生 1,900m	準工	60 200	市街化	事務所兼住宅	工場、店舗、住宅が混在する路線商業地域
ガ水	佐野 2,800m	工専	60 200	市街化	工場	大中規模工場が建ち並ぶ区画整然とした工業団地
水	佐野 2,100m	工業	60 200	市街化	工場兼事務所	中小規模工場、住宅等が混在する工業地域
水	佐野 5,300m	工業	60 200	市街化	作業所兼事務所	中小規模の工場、配送センター等の多い工業団地
水	佐野 3,500m	調区	60 200	調区	住宅	農家住宅が建ち並ぶ郊外の住宅地域
水	田島 2,700m	調区	60 200	調区	住宅	農家住宅が多く見られる住宅地域
水	佐野 3,900m	調区	60 200	調区	住宅	農家住宅、一般住宅、工場等が混在する住宅地域
水	田沼 2,300m	調区	60 200	調区	住宅	農家住宅の中に店舗等が見られる住宅地域
水	葛生 1,600m	調区	60 200	調区	住宅	農家住宅のほかに一般住宅等が見られる住宅地域

(6) 気象概況

年・月別	気温(°C)			湿度(%)		平均風速 (m/s)	最大風速		降水量(mm)		天気日数				
	平均	最高	最低	平均	最小		(m/s)	(m/s)	風向	総量	日最大	快晴	晴	曇	雨
14	15.0	37.5	-6.4	71.1	14.6	2.4	26.9	北西	1,318.5	106.0	53	163	118	30	1
15	14.6	36.0	-6.6	73.3	24.5	2.2	23.9	北北西	1,348.5	55.0	60	139	120	46	0
16	15.9	39.4	-5.5	71.5	22.2	2.4	27.1	西南西	1,238.0	120.5	104	109	119	32	1
17	14.5	36.6	-5.6	70.8	15.4	2.5	22.9	西北西	1,038.5	71.5	75	143	115	31	2
18	15.2	36.7	-7.5	71.1	12.7	2.4	30.5	北西	1,589.5	106.5	45	143	133	43	1
平成18年															
1月	2.7	13.2	-6.0	63.0	21.3	3.2	20.7	北西	21.5	6.0	12	5	13	0	1
2	4.9	20.8	-7.5	65.9	26.1	2.6	20.9	北北西	58.5	4.5	7	10	7	4	0
3	8.5	20.2	-2.0	59.6	17.5	3.5	24.7	北西	38.5	7.5	4	17	9	1	0
4	12.9	24.3	-0.1	64.8	12.7	3.0	30.5	北西	67.0	4.5	2	13	10	4	0
5	18.3	30.0	7.8	73.9	22.6	2.5	15.2	西南西	173.0	19.0	0	12	15	0	0
6	22.4	34.2	14.8	76.1	32.8	2.0	14.6	北東	156.0	64.5	1	8	19	2	0
7	25.1	36.7	19.6	82.2	41.5	1.8	12.5	東	314.5	14.0	0	10	13	8	0
8	27.5	36.5	20.2	75.9	36.7	2.0	11.3	南南東	102.5	33.0	1	15	12	3	0
9	21.7	31.9	14.8	72.6	36.5	2.1	14.5	北東	180.5	38.5	1	15	7	7	0
10	18.0	26.3	10.3	74.9	31.1	1.9	21.6	北西	221.5	95.5	2	12	13	4	0
11	12.5	22.5	1.1	73.0	20.3	1.9	23.4	北西	96.5	30.5	7	13	6	4	0
12	7.5	20.5	-1.5	71.0	28.1	2.0	24.5	西北西	159.5	106.5	8	13	7	2	0

注) 平均気温、湿度は1日(0~24時)の平均値

消防本部調

平均風速は1ヶ月間の平均値

天気日数は朝9時の観測

2 人 口

(1) 人口の推移	5
(2) 住民登録人口・本籍人口	5
(3) 国籍別外国人登録者数	6
(4) 人口動態率	7
(5) 人口動態	7
(6) 転入者従前地・転出者転出先住所地	8
(7) 県内市町村・人口増減、面積及び人口密度	9
(8) 人口集中地区別人口増減、面積及び人口密度	10
(9) 人口集中地区の人口、世帯数及び面積	11
(10) 昼間人口	11
(11) 人口推移と関連指標	12
(12) 産業別就業人口の推移	13
(13) 労働力人口・労働力状態(15歳以上)	13
(14) 年齢別・男女別人口	14
(15) 65歳以上親族のいる世帯の住居の種類別 世帯数、世帯人員等	14
(16) 県内市町の産業別就業者数	15
(17) 県内市町の労働力状態	16
(18) 行政町名別人口	17
(19) 行政町名別人口年齢別(5歳階級)人口	20

2 人口

(1) 人口の推移

年 別	人 口			女100人に 対する男	世帯数	1世帯当り 人 口	人口密度 (1km ² 当り)
	総 数	男	女				
14	125,143	61,573	63,570	96.9	42,683	2.93	351
旧佐野市	83,368	40,980	42,388	96.7	29,308	2.84	988
旧田沼町	29,368	14,554	14,814	98.2	9,361	3.14	163
旧葛生町	12,407	6,039	6,368	94.8	4,014	3.09	135
15	124,660	61,237	63,423	96.6	43,089	2.89	350
旧佐野市	83,257	40,887	42,370	96.5	29,665	2.81	987
旧田沼町	29,148	14,383	14,765	97.4	9,400	3.10	162
旧葛生町	12,255	5,967	6,288	94.9	4,024	3.05	134
16	124,556	61,202	63,354	96.6	43,679	2.85	350
旧佐野市	83,629	41,105	42,524	96.7	30,233	2.77	991
旧田沼町	28,910	14,244	14,666	97.1	9,443	3.06	161
旧葛生町	12,017	5,853	6,164	95.0	4,003	3.00	131
17	124,348	61,121	63,227	96.7	44,108	2.82	349
18	123,564	60,712	62,852	96.6	44,061	2.80	349
19	123,185	60,540	62,645	96.6	44,765	2.75	346

注)各年とも4月1日現在

毎月人口調査

(国勢調査を基準とする)

(2) 住民登録人口・本籍人口

年・月別	住 民 登 録 人 口			本 籍 人 口	外国人登録人口
	総 数	男	女		
16	125,577	61,927	63,650	139,879	1,982
17	125,436	61,886	63,550	139,146	2,110
18	124,968	61,637	63,331	138,177	2,142
19	124,402	61,369	63,033	137,296	2,251
平成19年					
1月	124,924	61,623	63,301	138,091	2,145
2	124,807	61,567	63,240	138,003	2,157
3	124,647	61,492	63,155	137,915	2,157
4	124,590	61,440	63,150	137,813	2,185
5	124,546	61,422	63,124	137,787	2,190
6	124,517	61,408	63,109	137,719	2,210
7	124,499	61,413	63,086	137,671	2,238
8	124,458	61,381	63,077	137,560	2,245
9	124,391	61,370	63,021	137,450	2,251
10	124,440	61,395	63,045	137,390	2,237
11	124,465	61,407	63,058	137,342	2,222
12	124,402	61,369	63,033	137,296	2,251

注)各年末月末現在。(住民登録人口及び本籍人口に、外国人は含まない。)

佐野総合窓口課調

(3) 国籍別外国人登録人員

平成19年12月31日現在

国 籍	総 数	男	女	16歳未満	16歳以上
アルゼンチン	77	43	34	10	67
オーストラリア	5	4	1	-	5
オーストリア	1	1	-	-	1
ボリビア	119	64	55	18	101
ブラジル	401	217	184	47	354
ミャンマー	7	4	3	1	6
カメルーン	1	-	1	1	-
カナダ	8	8	-	-	8
スリランカ	50	41	9	4	46
チリ	1	1	-	1	-
コロンビア	7	2	5	-	7
中国	448	172	276	9	439
コスタリカ	2	1	1	-	2
フランス	2	2	-	-	2
ガーナ	1	1	-	-	1
ホンジュラス	1	-	1	-	1
インド	10	9	1	1	9
インドネシア	55	51	4	-	55
イラン	10	10	-	-	10
朝鮮民主主義人民共和国	9	4	5	-	9
大韓民国	94	44	50	5	89
ラオス	14	7	7	4	10
マレーシア	4	3	1	-	4
モンゴル	1	-	1	-	1
ネパール	2	2	-	-	2
ニュージーランド	2	1	1	-	2
ナイジェリア	5	2	3	2	3
パキスタン	26	22	4	4	22
パラグアイ	57	33	24	9	48
ペルー	324	170	154	82	242
フィリピン	367	75	292	36	331
ルーマニア	8	1	7	1	7
サウジアラビア	1	1	-	-	1
シンガポール	1	-	1	-	1
スペイン	1	1	-	-	1
タイ	37	11	26	3	34
英国	9	7	2	-	9
米国	35	21	14	8	27
ベネズエラ	1	1	-	-	1
バングラデシュ	16	14	2	3	13
ベトナム	22	19	3	3	19
ドイツ	1	-	1	-	1
ロシア	4	-	4	-	4
ウズベキスタン	1	1	-	-	1
無国籍	3	1	2	-	3
合 計	2,251	1,072	1,179	252	1,999

佐野総合窓口課調

(4) 人口動態率

年別	出生率	死亡率	自然 増加率	社会 増加率	人口 増加率	婚姻	婚姻率 (千人に対し)	離婚	離婚率 (千人に対し)
16	0.84	0.98	△ 0.14	0.00	△ 0.14	609	4.85	217	1.73
(人数)	1,057	1,235	△ 178	6	△ 172	-	-	-	-
17	0.79	1.03	△ 0.24	0.13	△ 0.11	671	5.35	212	1.69
(人数)	997	1,297	△ 300	159	△ 141	-	-	-	-
18	0.77	1.11	△ 0.34	△ 0.04	△ 0.37	657	5.25	256	2.05
(人数)	958	1,382	△ 424	△ 44	△ 468	-	-	-	-
19	0.77	1.11	△ 0.33	△ 0.12	△ 0.45	651	5.23	279	2.24
(人数)	962	1,377	△ 415	△ 151	△ 566	-	-	-	-

注)出生率、死亡率、婚姻率、離婚率は当該年10月1日現在の、又
自然増加率、社会増加率、人口増加率は前年12月31日現在の
住民登録人口に対する割合である。

①旧佐野市

年別	出生率	死亡率	自然 増加率	社会 増加率	人口 増加率	婚姻	婚姻率 (千人に対し)	離婚	離婚率 (千人に対し)
16	0.92	0.92	△ 0.00	0.22	0.22	460	5.47	152	1.81
(人数)	773	777	△ 4	186	182	-	-	-	-

②旧田沼町

年別	出生率	死亡率	自然 増加率	社会 増加率	人口 増加率	婚姻	婚姻率 (千人に対し)	離婚	離婚率 (千人に対し)
16	0.74	1.07	△ 0.33	△ 0.23	△ 0.56	114	3.88	53	1.81
人数	216	313	△ 97	△ 69	△ 166	-	-	-	-

③旧葛生町

年別	出生率	死亡率	自然 増加率	社会 増加率	人口 増加率	婚姻	婚姻率 (千人に対し)	離婚	離婚率 (千人に対し)
16	0.55	1.18	△ 0.62	△ 0.90	△ 1.52	35	2.85	12	0.98
(人数)	68	145	△ 77	△ 111	△ 188	-	-	-	-

(5) 人口動態

年別	人口増加(△は減)			自 然 動 態								
				自然増(△は減)			出 生			死 亡		
	総 数	男	女	総 数	男	女	総 数	男	女	総 数	男	女
16	△ 172	△ 95	△ 77	△ 178	△ 176	△ 2	1,057	514	543	1,235	690	545
17	△ 141	△ 41	△ 100	△ 300	△ 185	△ 115	997	510	487	1,297	695	602
18	△ 468	△ 249	△ 219	△ 424	△ 275	△ 149	958	488	470	1,382	763	619
19	△ 566	△ 268	△ 298	△ 415	△ 234	△ 181	962	484	478	1,377	718	659

年別	社 会 動 態								
	社会増(△は減)			転 入			転 出		
	総 数	男	女	総 数	男	女	総 数	男	女
16	6	81	△ 75	3,695	1,937	1,758	3,689	1,856	1,833
17	159	144	15	3,193	1,741	1,452	3,034	1,597	1,437
18	△ 44	26	△ 70	3,187	1,715	1,472	3,231	1,689	1,542
19	△ 151	△ 34	△ 117	2,998	1,635	1,363	3,149	1,669	1,480

注)外国人は含まない。

佐野総合窓口課調

(7) 県内市町村・人口増減(平成12～平成17年)、面積及び人口密度

地 域	人 口		人口増減数		面 積 (km ²)	人口密度 (1km ² あたり)
	平成17年	平成12年	実 数	率(%)	平成17年	平成17年
栃 木 県	2,016,631	2,004,817	11,814	0.6	6,408.28	314.7
市 部 計	1,610,053	1,595,781	14,272	1.0	4,684.03	430.0
宇 都 宮 市	457,673	443,808	13,865	3.1	312.16	1,466.1
足 利 市	159,756	163,140	△ 3,384	△ 2.1	177.82	898.4
栃 木 市	82,340	83,855	△ 1,515	△ 1.8	122.06	674.6
佐 野 市	123,926	125,671	△ 1,745	△ 1.4	356.07	348.0
鹿 沼 市	104,148	104,764	△ 616	△ 0.6	490.62	212.3
日 光 市	94,291	98,143	△ 3,852	△ 3.9	1,449.87	65.0
小 山 市	160,150	155,198	4,952	3.2	171.61	933.2
真 岡 市	66,362	64,648	1,714	2.7	111.76	593.8
大 田 原 市	79,023	78,993	30	0.0	354.12	223.2
矢 板 市	35,685	36,466	△ 781	△ 2.1	170.66	209.1
那 須 塩 原 市	115,032	110,828	4,204	3.8	592.82	194.0
さ く ら 市	41,383	40,030	1,353	3.4	125.46	329.9
那 須 烏 山 市	31,152	32,790	△ 1,638	△ 5.0	174.42	178.6
下 野 市	59,132	57,447	1,685	2.9	74.58	792.9
町 村 計	406,578	409,036	△ 2,458	△ 0.6	1,724.25	235.8
上 三 川 町	31,592	29,421	2,171	7.4	54.52	579.5
上 河 内 町	9,547	9,442	105	1.1	56.96	167.6
河 内 町	35,176	34,310	866	2.5	47.72	737.1
西 方 町	6,978	6,913	65	0.9	32.00	218.1
二 宮 町	16,640	16,882	△ 242	△ 1.4	55.45	300.1
益 子 町	25,080	25,685	△ 605	△ 2.4	89.54	280.1
茂 木 町	16,403	17,466	△ 1,063	△ 6.1	172.71	95.0
市 貝 町	12,401	12,441	△ 40	△ 0.3	64.24	193.0
芳 賀 町	16,367	16,988	△ 621	△ 3.7	70.23	233.0
壬 生 町	40,107	39,853	254	0.6	61.08	656.6
野 木 町	25,907	26,674	△ 767	△ 2.9	30.25	856.4
大 平 町	28,813	28,490	323	1.1	39.80	723.9
藤 岡 町	18,056	19,110	△ 1,054	△ 5.5	60.45	298.7
岩 舟 町	19,011	19,525	△ 514	△ 2.6	46.74	406.7
都 賀 町	13,565	13,862	△ 297	△ 2.1	30.52	444.5
塩 谷 町	13,462	14,171	△ 709	△ 5.0	175.99	76.5
高 根 沢 町	30,915	29,777	1,138	3.8	70.90	436.0
那 須 町	26,693	27,027	△ 334	△ 1.2	372.31	71.7
那 珂 川 町	19,865	20,999	△ 1,134	△ 5.4	192.84	103.0

国勢調査

(8) 人口集中地区(DID)別人口増減(平成12年～平成17年)、面積及び人口密度

地 域	人口集中地区人口		人 口 増 減 (平成12年～平成17年)		平成17年 ①面積 (km ²)	平成17年 人口密度 (1km ² 当り)
	平成17年	平成12年 (組替)	実数	率(%)		
栃 木 県	860,034	825,047	34,987	4.2	182.29	4,717.9
市	761,579	2) 744,037	17,542	2.4	162.52	4,686.1
郡	98,455	81,010	17,445	21.5	19.77	4,980.0
宇 都 宮 市	360,490	349,054	11,436	3.3	66.08	5,455.4
I	351,925	341,013	10,912	3.2	64.80	5,430.9
II	8,565	8,041	524	6.5	1.28	6,691.4
足 利 市	94,541	94,700	△ 159	△ 0.2	25.07	3,771.1
栃 木 市	42,729	43,835	△ 1,106	△ 2.5	9.65	4,427.9
佐 野 市	45,260	46,089	△ 829	△ 1.8	10.15	4,459.1
I	40,070	40,710	△ 640	△ 1.6	8.81	4,548.2
II	5,190	3) 5,379	△ 189	△ 3.5	1.34	3,873.1
鹿 沼 市	39,451	38,531	920	2.4	7.90	4,993.8
日光市(旧今市市)	8,991	9,676	△ 685	△ 7.1	2.56	3,512.1
小 山 市	84,030	75,948	8,082	10.6	19.47	4,315.9
I	71,672	63,733	7,939	12.5	17.06	4,201.2
II	12,358	12,215	143	1.2	2.41	5,127.8
真 岡 市	28,099	23,913	4,186	17.5	6.05	4,644.5
大 田 原 市	14,999	13,989	1,010	7.2	3.91	3,836.1
矢 板 市	11,168	11,588	△ 420	△ 3.6	3.42	3,265.5
那 須 塩 原 市	31,821	31,665	156	0.5	8.26	3,852.4
I	19,459	4) 20,089	△ 630	△ 3.1	5.14	3,785.8
II	12,362	5) 11,576	786	6.8	3.12	3,962.2
下野市(旧南河内町)	10,363	10,059	304	3.0	1.28	8,096.1
河 内 町	16,555	13,424	3,131	23.3	3.13	5,289.1
壬 生 町	18,776	18,008	768	4.3	4.50	4,172.4
I	11,187	10,647	540	5.1	2.76	4,053.3
II	7,589	7,361	228	3.1	1.74	4,361.5
下野市(旧石橋町)	9,752	8,684	1,068	12.3	1.94	5,026.8
下野市(旧国分寺町)	7,941	5,969	1,972	33.0	1.69	4,698.8
野 木 町	13,632	13,711	△ 79	△ 0.6	2.35	5,800.9
大 平 町	11,986	11,155	831	7.4	3.25	3,688.0
高 根 沢 町	9,450	-	9,450	-	1.63	5,797.5

(注) 人口欄の「平成12年(組替)」は、平成17年10月1日現在の市区町村の境域に基づいて組み替えた平成12年の人口を示す。

- 1) 国土交通省国土地理院「平成17年全国都道府県市区町村別面積調」による。
- 2) 平成12年の日光市人口集中地区の人口(5,049人)を含む。
- 3) 平成12年の田沼町人口集中地区。
- 4) 平成12年の黒磯市人口集中地区。
- 5) 平成12年の西那須野町人口集中地区。

(9) 人口集中地区の人口、世帯数及び面積

年別	地域	人 口			世 帯 数		
		市全体	人口集中地区	比率(%)	市全体	人口集中地区	比率(%)
平成7年	佐野市	128,099	46,885	36.6	40,769	16,502	40.5
	旧佐野市	84,069	41,289	49.1	27,706	14,717	53.1
	旧田沼町	30,456	5,596	18.4	8,930	1,785	20.0
	旧葛生町	13,574	—	—	4,133	—	—
平成12年	佐野市	125,671	46,089	36.7	42,122	16,951	40.2
	旧佐野市	83,414	40,710	48.8	28,869	15,183	52.6
	旧田沼町	29,582	5,379	18.2	9,227	1,768	19.2
	旧葛生町	12,675	—	—	4,026	—	—
平成17年	佐野市	123,926	45,260	36.5	43,888	17,463	39.8

年別	地域	面 積			人口密度(1km ² 当り)	
		市全体	人口集中地区	比率(%)	市全体	人口集中地区
平成7年	佐野市	356.07	9.8	2.8	359.8	4,784.2
	旧佐野市	84.37	8.5	10.1	996.4	4,857.5
	旧田沼町	180.04	1.3	0.7	169.2	4,239.4
	旧葛生町	91.66	—	—	148.1	—
平成12年	佐野市	356.07	10.05	2.8	352.9	4,586.0
	旧佐野市	84.37	8.74	10.3	988.7	4,657.9
	旧田沼町	180.04	1.31	0.7	164.6	4,106.1
	旧葛生町	91.66	—	—	138.3	—
平成17年	佐野市	356.07	10.15	2.9	348.0	4,459.1

(10) 昼間人口

年別	地域	常住 人口(A)	流 入 人 口			流 出 人 口		
			総数(B)	通勤者	通学者	総数(C)	通勤者	通学者
平成12年	佐野市	125,669	15,888	11,874	4,014	16,190	13,397	2,793
	旧佐野市	83,413	18,895	14,758	4,137	14,056	11,753	2,303
	旧田沼町	29,581	11,909	3,018	320	8,571	7,190	1,381
	旧葛生町	12,675	5,736	2,015	899	2,822	2,371	451
平成17年	佐野市	123,919	17,407	14,386	3,021	17,463	14,951	2,512

年別	地域	昼間人口(D) (D=A+B-C)	昼間人口と常住人口 との差(D-A)	常住人口に対する昼間 人口の割合(D/A)
平成12年	佐野市	125,367	△ 302	99.8%
	旧佐野市	88,252	4,839	105.8%
	旧田沼町	24,348	△ 5,233	82.3%
	旧葛生町	12,767	92	100.7%
平成17年	佐野市	123,863	△ 56	100.0%

注) 年齢「不詳」は除く

国勢調査

(11) 人口推移と関連指標

調査年別	人 口			対 前 回		女100人 につき男	世帯数	1世帯 当り人	面 積	人口 密度
	総 数	男	女	増減数	増減率					
昭和30年	120,404	57,819	62,585	△ 137	△ 0.1	92.4	23,048	5.22	367.90	327.27
旧佐野市	69,412	32,820	36,592	△ 363	△ 0.5	89.7	13,540	5.13	84.40	822.42
旧田沼町	31,527	15,361	16,166	△ 914	△ 2.8	95.0	5,862	5.38	191.70	164.46
旧葛生町	19,465	9,638	9,827	1,140	6.2	98.1	3,646	5.34	91.80	212.04
35	118,046	56,134	61,912	△ 2,358	△ 2.0	90.7	24,477	4.82	367.82	320.93
旧佐野市	68,461	32,061	36,400	△ 951	△ 1.4	88.1	14,543	4.71	84.87	806.66
旧田沼町	30,243	14,591	15,652	△ 1,284	△ 4.1	93.2	6,014	5.03	191.66	157.80
旧葛生町	19,342	9,482	9,860	△ 123	△ 0.6	96.2	3,920	4.93	91.29	211.87
40	117,107	55,774	61,333	△ 939	△ 0.8	90.9	25,940	4.51	367.86	318.35
旧佐野市	68,931	32,500	36,431	470	0.7	89.2	15,698	4.39	84.91	811.81
旧田沼町	29,438	14,121	15,317	△ 805	△ 2.7	92.2	6,189	4.76	191.66	153.59
旧葛生町	18,738	9,153	9,585	△ 604	△ 3.1	95.5	4,053	4.62	91.29	205.26
45	118,083	57,005	61,078	976	0.8	93.3	28,445	4.15	362.21	326.01
旧佐野市	71,573	34,444	37,129	2,642	3.8	92.8	17,800	4.02	84.91	842.93
旧田沼町	28,615	13,815	14,800	△ 823	△ 2.8	93.3	6,490	4.41	186.01	153.84
旧葛生町	17,895	8,746	9,149	△ 843	△ 4.5	95.6	4,155	4.31	91.29	196.02
50	122,296	59,473	62,823	4,213	3.6	94.7	31,166	3.92	362.21	337.64
旧佐野市	75,844	36,842	39,002	4,271	6.0	94.5	19,964	3.80	84.91	893.23
旧田沼町	29,364	14,279	15,085	749	2.6	94.7	6,994	4.20	186.01	157.86
旧葛生町	17,088	8,352	8,736	△ 807	△ 4.5	95.6	4,208	4.06	91.29	187.18
55	124,331	60,719	63,612	2,035	1.7	95.5	33,871	3.67	362.21	343.26
旧佐野市	78,351	38,201	40,150	2,507	3.3	95.1	22,149	3.54	84.91	922.75
旧田沼町	29,854	14,645	15,209	490	1.7	96.3	7,556	3.95	186.01	160.50
旧葛生町	16,126	7,873	8,253	△ 962	△ 5.6	95.4	4,166	3.87	91.29	176.65
60	126,287	61,945	64,342	1,956	1.6	96.3	35,536	3.55	362.21	348.66
旧佐野市	80,753	39,543	41,210	2,402	3.1	96.0	23,544	3.43	84.91	951.04
旧田沼町	30,176	14,830	15,346	322	1.1	96.6	7,882	3.83	186.01	162.23
旧葛生町	15,358	7,572	7,786	△ 768	△ 4.8	97.3	4,110	3.74	91.29	168.23
平成2年	128,276	63,239	65,037	1,989	1.6	97.2	38,357	3.34	356.07	360.26
旧佐野市	83,484	41,069	42,415	2,731	3.4	96.8	25,913	3.22	84.37	989.50
旧田沼町	30,423	15,078	15,345	247	0.8	98.3	8,381	3.63	180.04	168.98
旧葛生町	14,369	7,092	7,277	△ 989	△ 6.4	97.5	4,063	3.54	91.66	156.76
7	128,099	63,318	64,781	△ 177	△ 0.1	97.7	40,769	3.14	356.07	359.76
旧佐野市	84,069	41,498	42,571	585	0.7	97.5	27,706	3.03	84.37	996.43
旧田沼町	30,456	15,082	15,374	33	0.1	98.1	8,930	3.41	180.04	169.16
旧葛生町	13,574	6,738	6,836	△ 795	△ 5.5	98.6	4,133	3.28	91.66	148.09
12	125,671	61,856	63,815	△ 2,428	△ 1.9	96.9	42,122	2.98	356.07	352.94
旧佐野市	83,414	41,056	42,358	△ 655	△ 0.8	96.9	28,869	2.89	84.37	988.67
旧田沼町	29,582	14,606	14,976	△ 874	△ 2.9	97.5	9,227	3.21	180.04	164.31
旧葛生町	12,675	6,194	6,481	△ 899	△ 6.6	95.6	4,026	3.15	91.66	138.28
17	123,926	60,917	63,009	△ 1,745	△ 1.4	96.7	43,888	2.82	356.07	348.04
旧佐野市	83,898	41,298	42,600	484	0.6	96.9	30,544	2.75	84.37	994.41
旧田沼町	28,403	13,935	14,468	△ 1,179	△ 4.0	96.3	9,406	3.02	180.04	157.76
旧葛生町	11,625	5,684	5,941	△ 1,050	△ 8.3	95.7	3,938	2.95	91.66	126.83

国勢調査

(12) 産業別就業人口の推移

産業別	平成7年		平成12年		平成17年	
	実数	構成比	実数	構成比	実数	構成比
総数	65,853	100.0	64,110	100.0	62,580	100.0
第1次産業	3,298	5.0	2,752	4.3	2,477	4.0
農林業	3,214	4.9	2,689	4.2	2,450	3.9
漁業	82	0.1	62	0.1	26	0.1
第2次産業	29,302	44.5	26,995	42.1	23,820	38.1
鉱業	487	0.7	358	0.6	98	0.2
建設業	5,373	8.2	5,264	8.2	4,642	7.4
製造業	23,442	35.6	21,373	33.3	19,080	30.5
第3次産業	33,232	50.5	34,121	53.2	35,882	57.3
電気・ガス・熱供給・水道業	211	0.3	190	0.3	151	0.2
運輸・通信業	4,044	6.1	4,276	6.7	—	—
情報通信業	—	—	—	—	463	0.7
運輸業	—	—	—	—	3,719	5.9
卸売・小売業・飲食店	13,539	20.6	13,513	21.1	—	—
卸売・小売業	—	—	—	—	10,976	17.5
飲食店・宿泊業	—	—	—	—	2,826	4.5
金融・保険業	1,167	1.8	1,039	1.6	895	1.4
不動産業	325	0.5	354	0.6	427	0.7
医療・福祉	—	—	—	—	4,510	7.2
教育・学習支援業	—	—	—	—	2,526	4.0
サービス業	12,538	19.0	13,270	20.7	—	—
複合サービス事業	—	—	—	—	759	1.2
サービス業(他に分類されないもの)	—	—	—	—	7,116	11.4
公務(他に分類されないもの)	1,408	2.1	1,479	2.3	1,514	2.4
分類不能の産業	21	—	242	0.4	401	0.6

注)平成17年より第3次産業の分類が変更された。

国勢調査

「運輸・通信業」が「情報通信業」と「運輸業」に、「卸売・小売業・飲食店」が「卸売・小売業」と「飲食店・宿泊業」に、「サービス業」が「複合サービス事業」と「サービス業(他に分類されないもの)」にそれぞれ変更された。

(13) 労働力人口・労働力状態(15歳以上)

年別	総数 (15歳以上)	労働力人口							完全失業者
		総数	就業者						
			総数	主事に 仕事	家事に 仕事	通事 と通事	通事 と通事	休業者	
平成7年	106,951	68,522	65,853	54,007	10,851	294	701	2,669	
平成12年	107,273	67,045	64,110	52,954	9,889	411	856	2,935	
平成17年	107,209	66,276	62,580	50,727	10,473	542	838	3,696	
[17年内訳]									
(男)	52,420	39,520	36,968	35,628	590	270	480	2,552	
(女)	54,789	26,756	25,612	15,099	9,883	272	358	1,144	
15~64歳	80,143	60,163	56,651	46,605	8,844	542	660	3,512	
(男)	41,138	35,606	33,221	32,385	235	270	331	2,385	
(女)	39,005	24,557	23,430	14,220	8,609	272	329	1,127	
65歳以上	27,066	6,113	5,929	4,122	1,629	—	178	184	
(男)	11,282	3,914	3,747	3,243	355	—	149	167	
(女)	15,784	2,199	2,182	879	1,274	—	29	17	

注)15歳以上の総数には、労働力状態「不詳」を含む。

国勢調査

(14) 年齢別、男女別人口

年齢別	総数	男	女	年齢別	総数	男	女
総数	123,926	60,917	63,009				
0～4歳	5,146	2,582	2,564	80～84歳	3,989	1,347	2,642
5～9歳	5,595	2,846	2,749	85～89歳	1,987	596	1,391
10～14歳	5,969	3,063	2,906	90～94歳	775	221	554
15～19歳	6,464	3,294	3,170	95～99歳	158	27	131
20～24歳	6,059	3,135	2,924	100歳以上	11	1	10
25～29歳	7,278	3,743	3,535	年齢不詳	7	6	1
30～34歳	8,453	4,421	4,032	(再掲)			
35～39歳	7,779	4,035	3,744	15歳未満	16,710	8,491	8,219
40～44歳	7,630	3,890	3,740	15～64歳	80,143	41,138	39,005
45～49歳	8,080	4,121	3,959	65歳以上	27,066	11,282	15,784
50～54歳	9,655	4,927	4,728	年齢別割合(%)			
55～59歳	10,605	5,520	5,085	15歳未満	13.5	13.9	13.0
60～64歳	8,140	4,052	4,088	15～64歳	64.7	67.5	61.9
65～69歳	7,178	3,401	3,777	65歳以上	21.8	18.5	25.1
70～74歳	7,032	3,153	3,879	平均年齢	44.6	43.0	46.0
75～79歳	5,936	2,536	3,400	年齢中位数	46.0	44.3	47.7

平成17年国勢調査

(15) 65歳以上親族のいる世帯の住居の種類別世帯数、世帯人員等

住宅の種類・住宅の所有関係	世帯数	世帯人員	65歳以上 親族人員	1世帯当り 人員	1世帯当り 延べ面積	1人当り 延べ面積
					m ²	m ²
65歳以上の親族のいる一般世帯	18,452	55,098	26,021	2.99	-	-
住宅に住む一般世帯	18,418	55,033	25,971	2.99	123.1	41.2
主世帯	18,363	54,951	25,906	2.99	123.3	41.2
持ち家	16,682	51,862	23,873	3.11	130.5	42.0
公営・公団・公社の借家	330	624	409	1.89	52.5	27.8
民営の借家	1,298	2,314	1,555	1.78	49.3	27.7
給与住宅	53	151	69	2.85	95.5	33.5
間借り	55	82	65	1.49	51.4	34.5
住宅以外に住む一般世帯	34	65	50	1.91	-	-
住宅の建て方	(主世帯)	(主世帯人員)				
総数	18,363	54,951	25,906	2.99	123.3	41.2
一戸建	17,507	53,473	24,879	3.05	126.9	41.5
長屋建	302	499	368	1.65	45.4	27.5
共同住宅	545	937	643	1.72	50.3	29.3
1・2階建	188	296	212	1.57	39.4	25.0
3～5階建	242	434	293	1.79	54.6	30.4
6階建以上	115	207	138	1.80	59.2	32.9
その他	9	42	16	4.67	141.2	30.3

平成17年国勢調査

(16) 県内14市の産業別就業者数(15歳以上)

産 業 別	宇都宮市	足利市	栃木市	佐野市	鹿沼市	日光市	小山市
総数	221,089	79,692	39,661	62,580	52,836	48,107	79,410
第1次産業就業者	5,665	1,873	1,936	2,477	4,302	2,768	4,099
農業	5,600	1,865	1,932	2,450	4,211	2,602	4,079
林業	37	8	2	26	81	145	19
漁業	28	0	2	1	10	21	1
第2次産業就業者	56,474	32,223	12,845	23,820	19,584	13,795	25,996
鉱業	81	21	100	98	143	54	26
建設業	17,724	5,607	3,257	4,642	4,832	4,167	6,085
製造業	38,669	26,595	9,488	19,080	14,609	9,574	19,885
第3次産業就業者	154,487	45,118	24,705	35,882	28,673	31,412	48,014
電気・ガス・熱供給・水道業	1,020	222	100	151	167	302	305
情報通信業	4,403	638	407	463	613	430	1,677
運輸業	8,919	3,674	2,064	3,719	2,766	2,124	4,473
卸売・小売業	42,559	13,498	7,382	10,976	8,285	7,191	13,502
金融・保険業	6,095	1,480	867	895	872	642	1,624
不動産業	2,804	608	233	427	263	213	767
飲食店、宿泊業	11,708	3,525	1,794	2,826	1,886	6,325	3,422
医療、福祉	16,346	6,405	3,115	4,510	3,954	3,535	5,298
教育、学習支援業	10,824	3,137	1,896	2,526	1,820	1,728	3,171
複合サービス業	1,676	655	410	759	662	646	837
サービス業(他に分類されないもの)	40,060	9,699	5,217	7,116	5,940	6,756	10,865
公務(他に分類されないもの)	8,073	1,577	1,220	1,514	1,445	1,520	2,073
分類不能の産業	4,463	478	175	401	277	132	1,301

産 業 別	真岡市	大田原市	矢板市	那須塩原市	さくら市	那須烏山市	下野市
総数	35,100	39,748	17,962	60,988	20,893	15,927	29,656
第1次産業就業者	2,953	5,584	1,396	4,851	2,222	2,047	2,553
農業	2,947	5,511	1,351	4,787	2,187	2,036	2,550
林業	6	65	42	47	2	11	1
漁業	0	8	3	17	33	0	2
第2次産業就業者	14,415	13,721	6,119	19,388	6,439	5,692	8,340
鉱業	13	2	0	45	9	3	9
建設業	3,079	3,141	1,388	5,405	1,634	1,270	2,194
製造業	11,323	10,578	4,731	13,938	4,796	4,419	6,137
第3次産業就業者	17,355	19,914	10,266	36,344	12,046	8,171	18,526
電気・ガス・熱供給・水道業	54	108	73	262	82	32	126
情報通信業	243	322	155	541	158	132	453
運輸業	1,478	1,119	779	2,182	853	648	1,762
卸売・小売業	4,534	5,087	2,582	8,673	2,863	2,269	4,326
金融・保険業	448	566	247	884	290	181	541
不動産業	160	216	94	658	94	69	215
飲食店、宿泊業	1,301	1,769	709	5,073	866	581	1,005
医療、福祉	2,270	2,679	1,440	4,193	1,612	1,156	3,526
教育、学習支援業	1,201	1,660	750	2,380	921	559	1,689
複合サービス業	390	557	251	607	328	285	297
サービス業(他に分類されないもの)	4,547	4,626	2,591	9,364	3,336	1,763	3,692
公務(他に分類されないもの)	729	1,205	595	1,527	643	496	894
分類不能の産業	377	529	181	405	186	17	237

※ 鹿沼市・・・H18.1.1 鹿沼市・栗野町が合併

平成17年国勢調査

日光市・・・H18.3.20 今市市、日光市、足尾町、栗山村、藤原町が合併

下野市・・・H18.1.10 南河内町、石橋町、国分寺町が合併

(17) 県内14市の労働力状態(15歳以上)

市町名	総数 ①	労働力人口							非労働力人口		
		総数	就業者				完全 失業者	家事	通学	その他	
			総数	主に仕事	家事と仕事	通学と仕事					休業者
栃木県総数	1,727,409	1,075,153	1,017,139	847,796	144,228	10,613	14,502	58,014	251,369	104,788	263,348
宇都宮市	388,935	234,197	221,089	185,394	28,885	3,263	3,547	13,108	62,648	22,526	53,224
足利市	138,545	84,486	79,692	64,753	12,993	894	1,052	4,794	21,494	8,023	23,182
栃木市	71,271	42,423	39,661	32,909	5,872	359	521	2,762	10,824	4,283	13,263
佐野市	107,209	66,276	62,580	50,727	10,473	542	838	3,696	16,386	5,944	17,707
鹿沼市	89,096	55,914	52,836	44,349	7,446	376	665	3,078	12,476	5,105	14,134
日光市	81,984	50,938	48,107	40,171	6,952	279	705	2,831	11,460	4,228	14,871
小山市	136,384	84,257	79,410	65,569	11,529	1,198	1,114	4,847	20,868	9,183	18,308
真岡市	56,058	37,205	35,100	30,572	3,880	221	427	2,105	7,724	3,035	7,047
大田原市	68,338	41,725	39,748	33,435	5,087	613	613	1,977	7,722	5,403	12,009
矢板市	30,570	19,020	17,962	15,325	2,241	129	267	1,058	4,127	1,774	5,379
那須塩原市	97,028	64,301	60,988	51,289	8,328	420	951	3,313	12,572	5,392	13,043
さくら市	35,025	22,053	20,893	17,814	2,675	137	267	1,160	4,548	1,941	6,200
那須烏山市	27,295	16,835	15,927	13,680	1,961	80	206	908	3,369	1,621	5,456
下野市	49,659	31,140	29,656	24,318	4,406	532	400	1,484	7,312	3,962	6,472

注) 総数①には、労働力状態「不詳」を含む。

平成17年国勢調査

※ 鹿沼市・・・H18.1.1 鹿沼市・粟野町が合併

日光市・・・H18.3.20 今市市、日光市、足尾町、栗山村、藤原町が合併

下野市・・・H18.1.10 南河内町、石橋町、国分寺町が合併

(18) 行政町名別人口及び世帯数

行政町名	平成17年(確定値)				平成12年		増減数	
	人口	男	女	世帯数	人口	世帯数	人口	世帯数
佐野市	123,926	60,917	63,009	43,888	125,671	42,122	△ 1,745	1,766
久保町	1,244	572	672	508	1,244	497	0	11
相生町	496	236	260	196	562	219	△ 66	△ 23
高砂町	413	189	224	202	375	180	38	22
万町	169	80	89	64	201	71	△ 32	△ 7
伊賀町	254	125	129	111	293	111	△ 39	0
本蔵町	137	69	68	65	175	79	△ 38	△ 14
大朝日町	118	58	60	49	128	55	△ 10	△ 6
大橋町	721	346	375	308	737	293	△ 16	15
大橋町	198	99	99	77	199	69	△ 1	8
大橋町	4,398	2,222	2,176	1,661	4,155	1,443	243	218
天明町	216	101	115	76	258	84	△ 42	△ 8
大和町	117	54	63	49	131	47	△ 14	2
亀井町	288	139	149	115	277	110	11	5
金屋下町	136	57	79	64	170	75	△ 34	△ 11
金屋仲町	201	92	109	80	180	69	21	11
金屋上町	183	82	101	74	270	94	△ 87	△ 20
大金祝町	383	176	207	154	413	149	△ 30	5
大金吹町	302	147	155	133	310	132	△ 8	1
若松町	1,684	801	883	717	1,828	756	△ 144	△ 39
天上神町	1,090	518	572	439	1,117	432	△ 27	7
上台町	780	370	410	320	846	339	△ 66	△ 19
七軒町	286	129	157	120	323	129	△ 37	△ 9
七植野町	1,849	899	950	752	1,928	751	△ 79	1
植上町	2,903	1,446	1,457	1,080	2,926	1,019	△ 23	61
植中町	784	382	402	297	756	276	28	21
植下町	2,615	1,277	1,338	939	2,517	862	98	77
若宮上町	587	307	280	212	585	207	2	5
若宮下町	737	369	368	275	749	267	△ 12	8
伊保内町	315	161	154	90	328	88	△ 13	2
大古屋町	209	105	104	57	216	54	△ 7	3
庚申塚町	92	45	47	32	97	33	△ 5	△ 1
田島町	830	403	427	290	847	298	△ 17	△ 8
赤坂町	2,444	1,223	1,221	891	2,280	835	164	56
君田町	204	100	104	64	206	58	△ 2	6
船津川町	622	307	315	183	688	183	△ 66	0
飯田町	701	343	358	224	684	207	17	17
馬門町	676	337	339	205	719	214	△ 43	△ 9
高山町	404	207	197	126	426	122	△ 22	4
高萩町	3,498	1,767	1,731	1,459	3,116	1,156	382	303
北茂呂町	250	115	135	104	244	103	6	1
茂呂山町	481	253	228	199	448	189	33	10
越名町	829	407	422	266	830	232	△ 1	34
犬伏上町	1,034	517	517	416	1,089	392	△ 55	24
犬伏中町	949	460	489	329	907	306	42	23
犬伏下町	1,424	712	712	532	1,478	551	△ 54	△ 19

行政町名	平成17年(確定値)				平成12年		増減数	
	人口	男	女	世帯数	人口	世帯数	人口	世帯数
犬伏新町	1,554	772	782	552	1,395	455	159	97
大米山南町	1,300	743	557	546	1,354	597	△ 54	△ 51
関川町	2,119	1,022	1,097	734	2,010	663	109	71
町谷山	212	114	98	61	214	54	△ 2	7
伊勢山	1,191	549	642	435	1,187	409	4	26
葦川町	175	90	85	49	200	49	△ 25	0
富土町	523	248	275	157	538	158	△ 15	△ 1
大栗町	185	91	94	55	198	54	△ 13	1
富岡町	4,097	2,077	2,020	1,618	4,201	1,574	△ 104	44
浅沼町	3,066	1,520	1,546	1,307	3,048	1,206	18	101
栄町	0	0	0	0	1	1	△ 1	△ 1
西浦町	277	145	132	78	278	72	△ 1	6
鑑塚町	482	245	237	163	495	149	△ 13	14
黒袴町	486	234	252	159	459	136	27	23
堀米町	9,380	4,593	4,787	3,403	8,968	3,136	412	267
奈良入町	2,673	1,292	1,381	977	2,413	817	260	160
田之木町	83	39	44	27	95	29	△ 12	△ 2
並免鳥町	1,403	687	716	448	1,516	460	△ 113	△ 12
小村中町	1,612	807	805	533	1,538	530	74	3
村上町	1,618	808	810	488	1,561	450	57	38
上羽田町	721	344	377	209	702	195	19	14
下羽田町	758	362	396	232	757	215	1	17
高橋町	484	240	244	127	505	126	△ 21	1
赤見町	653	331	322	197	670	195	△ 17	2
石塚町	3,938	1,916	2,022	1,229	4,068	1,193	△ 130	36
出流原町	4,405	2,124	2,281	1,477	4,453	1,435	△ 48	42
寺久保町	1,861	928	933	593	1,937	592	△ 76	1
田沼町	391	173	218	86	397	83	△ 6	3
小見町	5,401	2,622	2,779	1,837	5,601	1,837	△ 200	0
吉水町	990	492	498	301	999	294	△ 9	7
新吉水町	1,497	756	741	488	1,503	475	△ 6	13
吉水町	841	395	446	275	903	283	△ 62	△ 8
吉水駅前一丁目	610	280	330	228	665	248	△ 55	△ 20
吉水駅前二丁目	653	319	334	242	748	278	△ 95	△ 36
吉水駅前三丁目	277	142	135	98	305	104	△ 28	△ 6
栃本町	4,609	2,300	2,309	1,564	4,677	1,514	△ 68	50
多田町	2,072	1,007	1,065	678	2,225	658	△ 153	20
山越町	718	351	367	254	743	229	△ 25	25
戸奈良町	1,354	674	680	420	1,449	425	△ 95	△ 5
戸室町	684	341	343	222	729	218	△ 45	4
岩崎町	737	358	379	224	765	211	△ 28	13
船越町	1,148	549	599	357	1,170	332	△ 22	25
御神楽町	206	101	105	67	234	63	△ 28	4
長谷場町	388	176	212	107	446	107	△ 58	0
白岩町	283	139	144	90	325	97	△ 42	△ 7
作原町	405	213	192	159	449	171	△ 44	△ 12
山形町	1,198	586	612	376	1,162	341	36	35
梅園町	196	89	107	58	205	54	△ 9	4
閑馬町	1,580	789	791	502	1,548	456	32	46

行政町名	平成17年(確定値)				平成12年		増減数	
	人口	男	女	世帯数	人口	世帯数	人口	世帯数
下彦間町	988	477	511	300	1,067	293	△79	7
飛駒町	1,568	779	789	559	1,664	539	△96	20
葛生東一丁目	637	299	338	210	659	217	△22	△7
葛生東二丁目	408	204	204	140	454	148	△46	△8
葛生東三丁目	388	198	190	150	428	152	△40	△2
葛生西一丁目	403	184	219	150	457	159	△54	△9
葛生西二丁目	347	186	161	135	393	134	△46	1
葛生西三丁目	489	236	253	188	557	188	△68	0
宮下町	153	72	81	53	181	59	△28	△6
築地町	136	63	73	56	165	65	△29	△9
鉢木町	838	415	423	272	924	284	△86	△12
富士見町	650	313	337	234	712	243	△62	△9
長坂町	0	0	0	0	0	0	0	0
嘉多山町	0	0	0	0	0	0	0	0
あくと町	15	8	7	7	15	6	0	1
中山菅町	1,943	964	979	671	1,940	638	3	33
会沢町	272	134	138	103	290	101	△18	2
豊代町	819	403	416	279	933	295	△114	△16
牧代町	1,058	528	530	320	1,177	339	△119	△19
仙波町	892	440	452	271	974	267	△82	4
柿平町	1,081	515	566	327	1,162	340	△81	△13
水木町	432	209	223	138	501	141	△69	△3
秋山町	312	149	163	98	340	101	△28	△3
	352	164	188	136	413	149	△61	△13

国勢調査

(19) 行政町名別人口年齢別(5歳階級)人口

行政町名		総数	0～4歳	5～9歳	10～14歳	15～19歳	20～24歳	25～29歳	30～34歳	35～39歳	40～44歳	45～49歳
佐野市	総数	123,926	5,146	5,595	5,969	6,464	6,059	7,278	8,453	7,779	7,630	8,080
	(男)	60,917	2,582	2,846	3,063	3,294	3,135	3,743	4,421	4,035	3,890	4,121
	(女)	63,009	2,564	2,749	2,906	3,170	2,924	3,535	4,032	3,744	3,740	3,959
久保町	総数	1,244	50	57	55	58	40	50	80	88	60	70
	(男)	572	26	24	31	26	14	22	38	42	35	37
	(女)	672	24	33	24	32	26	28	42	46	25	33
相生町	総数	496	9	24	17	23	12	11	23	32	23	27
	(男)	236	9	10	6	15	5	7	9	16	13	16
	(女)	260	0	14	11	8	7	4	14	16	10	11
高砂町	総数	413	7	7	8	32	10	7	14	19	8	18
	(男)	189	3	4	3	26	4	4	8	12	5	8
	(女)	224	4	3	5	6	6	3	6	7	3	10
万町	総数	169	1	8	7	5	3	4	4	10	11	10
	(男)	80	1	3	3	4	0	1	2	6	6	4
	(女)	89	0	5	4	1	3	3	2	4	5	6
伊賀町	総数	254	6	8	4	6	3	7	8	13	25	14
	(男)	125	3	6	1	4	2	5	4	8	13	8
	(女)	129	3	2	3	2	1	2	4	5	12	6
本町	総数	137	2	2	3	3	2	5	5	10	9	4
	(男)	69	1	1	3	0	1	3	3	7	4	3
	(女)	68	1	1	0	3	1	2	2	3	5	1
大蔵町	総数	118	2	4	8	6	4	6	7	4	11	9
	(男)	58	2	2	2	4	3	4	5	1	5	5
	(女)	60	0	2	6	2	1	2	2	3	6	4
朝日町	総数	721	26	34	29	34	41	35	43	52	43	48
	(男)	346	12	17	13	11	21	19	27	27	19	19
	(女)	375	14	17	16	23	20	16	16	25	24	29
大町	総数	198	8	5	1	8	18	10	17	13	4	8
	(男)	99	5	4	0	3	9	6	11	9	3	1
	(女)	99	3	1	1	5	9	4	6	4	1	7
大橋町	総数	4,398	218	188	235	217	261	339	433	331	321	284
	(男)	2,222	111	81	124	103	142	184	237	171	157	151
	(女)	2,176	107	107	111	114	119	155	196	160	164	133
天明町	総数	216	2	3	12	11	10	8	14	12	10	13
	(男)	101	0	1	6	6	7	4	7	6	4	7
	(女)	115	2	2	6	5	3	4	7	6	6	6
大和町	総数	117	0	2	1	5	4	5	8	5	3	6
	(男)	54	0	1	0	2	1	2	6	4	3	4
	(女)	63	0	1	1	3	3	3	2	1	0	2
亀井町	総数	288	11	15	7	14	12	17	26	20	14	7
	(男)	139	7	10	3	8	3	8	12	12	7	2
	(女)	149	4	5	4	6	9	9	14	8	7	5
金屋下町	総数	136	1	1	4	10	2	12	9	4	4	5
	(男)	57	1	0	0	5	2	4	5	2	2	1
	(女)	79	0	1	4	5	0	8	4	2	2	4
金屋仲町	総数	201	8	6	16	8	6	6	7	19	13	14
	(男)	92	4	3	10	3	3	3	4	7	7	7
	(女)	109	4	3	6	5	3	3	3	12	6	7
金井上町	総数	183	1	3	3	6	5	3	10	9	9	14
	(男)	82	1	0	1	4	2	2	5	4	7	6
	(女)	101	0	3	2	2	3	1	5	5	2	8
大祝町	総数	383	6	18	18	20	10	13	12	25	25	23
	(男)	176	1	9	10	11	6	4	8	11	12	14
	(女)	207	5	9	8	9	4	9	4	14	13	9

單位:人

50~54歲	55~59歲	60~64歲	65~69歲	70~74歲	75~79歲	80~84歲	85~89歲	90~94歲	95~99歲	100歲以上	不詳
9,655	10,605	8,140	7,178	7,032	5,936	3,989	1,987	775	158	11	7
4,927	5,520	4,052	3,401	3,153	2,536	1,347	596	221	27	1	6
4,728	5,085	4,088	3,777	3,879	3,400	2,642	1,391	554	131	10	1
77	84	100	106	101	87	53	17	8	2	1	0
41	47	40	42	37	46	19	2	3	0	0	0
36	37	60	64	64	41	34	15	5	2	1	0
30	33	36	44	42	59	36	13	2	0	0	0
17	15	17	21	16	26	12	4	2	0	0	0
13	18	19	23	26	33	24	9	0	0	0	0
19	32	37	36	24	50	32	34	15	4	0	0
9	17	21	18	8	18	12	5	4	0	0	0
10	15	16	18	16	32	20	29	11	4	0	0
14	15	11	16	15	18	11	4	2	0	0	0
10	9	6	5	5	7	5	2	1	0	0	0
4	6	5	11	10	11	6	2	1	0	0	0
16	24	24	24	28	16	19	5	3	1	0	0
9	12	15	13	11	5	4	2	0	0	0	0
7	12	9	11	17	11	15	3	3	1	0	0
14	13	13	12	15	13	8	3	1	0	0	0
7	9	4	6	6	6	4	0	1	0	0	0
7	4	9	6	9	7	4	3	0	0	0	0
10	5	6	8	11	6	5	3	3	0	0	0
9	3	2	6	2	1	2	0	0	0	0	0
1	2	4	2	9	5	3	3	3	0	0	0
64	76	42	40	39	41	23	10	1	0	0	0
34	40	27	22	15	13	7	3	0	0	0	0
30	36	15	18	24	28	16	7	1	0	0	0
19	24	9	16	11	17	8	2	0	0	0	0
11	13	3	7	6	5	3	0	0	0	0	0
8	11	6	9	5	12	5	2	0	0	0	0
340	362	266	203	172	96	83	29	14	3	0	3
178	191	129	94	94	42	20	8	2	1	0	2
162	171	137	109	78	54	63	21	12	2	0	1
15	18	19	13	19	17	15	4	1	0	0	0
8	10	8	4	9	6	4	4	0	0	0	0
7	8	11	9	10	11	11	0	1	0	0	0
13	15	8	8	10	11	7	5	0	1	0	0
5	8	4	3	4	4	3	0	0	0	0	0
8	7	4	5	6	7	4	5	0	1	0	0
17	28	21	16	21	19	10	12	0	1	0	0
8	15	11	5	9	12	2	5	0	0	0	0
9	13	10	11	12	7	8	7	0	1	0	0
9	16	12	8	14	10	8	5	2	0	0	0
3	9	6	2	5	6	2	2	0	0	0	0
6	7	6	6	9	4	6	3	2	0	0	0
11	16	11	11	17	14	9	4	4	1	0	0
8	8	4	4	6	7	2	1	1	0	0	0
3	8	7	7	11	7	7	3	3	1	0	0
8	20	23	16	16	15	10	9	3	0	0	0
5	11	7	9	6	6	3	2	1	0	0	0
3	9	16	7	10	9	7	7	2	0	0	0
22	38	39	31	29	24	18	8	2	2	0	0
11	21	16	12	11	9	6	3	1	0	0	0
11	17	23	19	18	15	12	5	1	2	0	0

行政町名		総数	0～4歳	5～9歳	10～14歳	15～19歳	20～24歳	25～29歳	30～34歳	35～39歳	40～44歳	45～49歳
金 吹 町	総数	302	17	14	14	10	18	16	20	28	19	15
	(男)	147	9	8	7	8	9	6	9	17	11	7
	(女)	155	8	6	7	2	9	10	11	11	8	8
若 松 町	総数	1,684	34	65	76	62	58	79	91	90	91	115
	(男)	801	20	34	39	29	34	42	54	41	42	66
	(女)	883	14	31	37	33	24	37	37	49	49	49
天 神 町	総数	1,090	40	31	32	48	63	46	68	60	66	88
	(男)	518	15	17	15	20	30	23	29	41	33	44
	(女)	572	25	14	17	28	33	23	39	19	33	44
上 台 町	総数	780	18	14	20	34	30	32	30	40	44	36
	(男)	370	8	4	14	16	11	15	20	23	22	18
	(女)	410	10	10	6	18	19	17	10	17	22	18
七 軒 町	総数	286	5	7	6	17	13	7	17	15	9	13
	(男)	129	1	4	2	8	7	2	10	8	6	6
	(女)	157	4	3	4	9	6	5	7	7	3	7
植 野 町	総数	1,849	69	66	64	102	90	110	113	112	100	124
	(男)	899	32	33	35	61	46	48	63	56	45	64
	(女)	950	37	33	29	41	44	62	50	56	55	60
植 上 町	総数	2,903	145	172	177	166	136	180	230	244	213	197
	(男)	1,446	75	91	83	64	79	85	120	119	109	115
	(女)	1,457	70	81	94	102	57	95	110	125	104	82
寺 中 町	総数	784	24	22	41	56	37	49	53	43	53	57
	(男)	382	11	8	25	31	14	25	27	24	27	27
	(女)	402	13	14	16	25	23	24	26	19	26	30
植 下 町	総数	2,615	144	146	148	158	110	186	231	177	177	166
	(男)	1,277	75	70	75	65	51	103	126	88	88	86
	(女)	1,338	69	76	73	93	59	83	105	89	89	80
若 宮 上 町	総数	587	26	38	38	21	26	42	43	47	49	30
	(男)	307	12	25	27	11	18	20	20	25	28	10
	(女)	280	14	13	11	10	8	22	23	22	21	20
若 宮 下 町	総数	737	34	28	36	44	49	54	58	46	41	55
	(男)	369	20	13	19	16	32	29	33	22	22	22
	(女)	368	14	15	17	28	17	25	25	24	19	33
伊 保 内 町	総数	315	6	12	11	22	19	9	20	12	15	27
	(男)	161	4	5	3	10	13	7	11	8	8	15
	(女)	154	2	7	8	12	6	2	9	4	7	12
大 古 屋 町	総数	209	3	9	15	17	10	3	8	5	15	23
	(男)	105	2	6	5	12	6	1	4	2	7	11
	(女)	104	1	3	10	5	4	2	4	3	8	12
庚 申 塚 町	総数	92	3	7	11	2	2	3	5	4	7	7
	(男)	45	3	5	4	1	0	1	3	2	3	3
	(女)	47	0	2	7	1	2	2	2	2	4	4
田 島 町	総数	830	38	37	34	35	29	42	48	66	57	34
	(男)	403	19	20	19	16	12	23	27	33	28	14
	(女)	427	19	17	15	19	17	19	21	33	29	20
赤 坂 町	総数	2,444	140	134	128	140	113	179	180	204	190	183
	(男)	1,223	60	77	59	67	57	100	86	111	103	109
	(女)	1,221	80	57	69	73	56	79	94	93	87	74
君 田 町	総数	204	7	3	7	11	12	13	7	11	13	15
	(男)	100	3	1	2	3	4	9	4	6	7	8
	(女)	104	4	2	5	8	8	4	3	5	6	7
船 津 川 町	総数	622	12	16	39	49	30	23	24	25	29	58
	(男)	307	5	6	23	23	16	14	14	14	13	28
	(女)	315	7	10	16	26	14	9	10	11	16	30

50～54歳	55～59歳	60～64歳	65～69歳	70～74歳	75～79歳	80～84歳	85～89歳	90～94歳	95～99歳	100歳以上	不詳
15	18	18	23	20	18	10	9	0	0	0	0
9	8	9	11	7	8	2	2	0	0	0	0
6	10	9	12	13	10	8	7	0	0	0	0
140	161	128	113	133	129	73	30	16	0	0	0
72	82	56	58	46	47	22	10	7	0	0	0
68	79	72	55	87	82	51	20	9	0	0	0
101	89	74	59	81	78	39	15	8	4	0	0
50	50	26	27	36	33	17	6	4	2	0	0
51	39	48	32	45	45	22	9	4	2	0	0
61	66	85	79	73	80	24	6	7	1	0	0
29	39	33	42	29	38	7	2	0	0	0	0
32	27	52	37	44	42	17	4	7	1	0	0
25	25	20	23	33	25	19	2	4	1	0	0
13	12	11	9	13	10	6	0	1	0	0	0
12	13	9	14	20	15	13	2	3	1	0	0
120	159	130	125	163	101	57	28	14	2	0	0
62	81	63	43	87	39	26	12	3	0	0	0
58	78	67	82	76	62	31	16	11	2	0	0
200	232	165	136	118	110	50	20	10	1	1	0
97	116	89	60	58	56	16	10	4	0	0	0
103	116	76	76	60	54	34	10	6	1	1	0
59	46	60	52	47	44	28	10	2	1	0	0
29	27	30	22	25	17	9	4	0	0	0	0
30	19	30	30	22	27	19	6	2	1	0	0
194	193	139	124	136	91	63	27	4	1	0	0
99	100	65	57	61	37	19	8	4	0	0	0
95	93	74	67	75	54	44	19	0	1	0	0
55	52	46	22	21	16	8	5	2	0	0	0
27	30	24	9	11	7	1	1	1	0	0	0
28	22	22	13	10	9	7	4	1	0	0	0
68	71	55	46	21	17	9	4	0	1	0	0
30	29	34	26	11	6	4	1	0	0	0	0
38	42	21	20	10	11	5	3	0	1	0	0
28	29	21	22	14	29	14	4	1	0	0	0
12	16	11	11	6	12	7	2	0	0	0	0
16	13	10	11	8	17	7	2	1	0	0	0
19	14	7	6	17	21	13	3	1	0	0	0
10	8	5	2	5	10	7	2	0	0	0	0
9	6	2	4	12	11	6	1	1	0	0	0
9	5	6	8	1	6	5	1	0	0	0	0
6	3	2	3	1	4	0	1	0	0	0	0
3	2	4	5	0	2	5	0	0	0	0	0
71	85	58	47	38	56	31	13	11	0	0	0
40	45	31	23	9	26	9	5	4	0	0	0
31	40	27	24	29	30	22	8	7	0	0	0
163	164	131	108	114	93	52	18	7	3	0	0
86	88	59	47	49	35	19	7	3	1	0	0
77	76	72	61	65	58	33	11	4	2	0	0
24	15	13	13	19	8	8	5	0	0	0	0
15	7	7	6	10	6	1	1	0	0	0	0
9	8	6	7	9	2	7	4	0	0	0	0
65	50	44	28	41	46	28	11	4	0	0	0
32	33	21	14	16	19	13	3	0	0	0	0
33	17	23	14	25	27	15	8	4	0	0	0

行政町名		総数	0～4歳	5～9歳	10～14歳	15～19歳	20～24歳	25～29歳	30～34歳	35～39歳	40～44歳	45～49歳
飯田町	総数	701	24	37	42	28	23	40	47	56	46	33
	(男)	343	10	19	18	18	9	20	27	28	26	18
	(女)	358	14	18	24	10	14	20	20	28	20	15
馬門町	総数	676	23	23	36	36	31	34	46	35	36	42
	(男)	337	16	14	17	16	13	15	30	18	20	21
	(女)	339	7	9	19	20	18	19	16	17	16	21
高山町	総数	404	22	16	14	20	14	24	26	19	26	20
	(男)	207	12	9	10	11	8	14	11	11	15	9
	(女)	197	10	7	4	9	6	10	15	8	11	11
高萩町	総数	3,498	157	142	155	181	226	278	309	259	211	204
	(男)	1,767	84	90	76	94	109	151	146	151	107	111
	(女)	1,731	73	52	79	87	117	127	163	108	104	93
北茂呂町	総数	250	11	7	19	8	16	19	22	21	21	9
	(男)	115	2	3	9	4	8	10	13	9	11	4
	(女)	135	9	4	10	4	8	9	9	12	10	5
茂呂山町	総数	481	27	25	28	28	28	42	42	29	34	48
	(男)	253	14	18	20	11	15	24	22	15	18	23
	(女)	228	13	7	8	17	13	18	20	14	16	25
越名町	総数	829	29	29	45	50	52	40	42	55	42	69
	(男)	407	16	15	26	21	29	17	20	31	18	34
	(女)	422	13	14	19	29	23	23	22	24	24	35
犬伏上町	総数	1,034	44	43	46	43	47	86	69	68	48	72
	(男)	517	26	22	22	23	23	44	36	32	29	37
	(女)	517	18	21	24	20	24	42	33	36	19	35
犬伏中町	総数	949	45	35	41	54	47	66	68	46	48	62
	(男)	460	23	19	21	24	24	36	39	25	26	26
	(女)	489	22	16	20	30	23	30	29	21	22	36
犬伏下町	総数	1,424	59	70	52	71	61	84	98	105	73	88
	(男)	712	28	38	31	44	35	41	47	54	38	52
	(女)	712	31	32	21	27	26	43	51	51	35	36
犬伏新町	総数	1,554	77	93	94	96	80	106	146	125	107	115
	(男)	772	31	46	46	55	35	55	77	70	55	55
	(女)	782	46	47	48	41	45	51	69	55	52	60
米山南町	総数	1,300	110	96	60	56	89	156	174	129	82	73
	(男)	743	63	45	32	32	62	103	87	84	36	40
	(女)	557	47	51	28	24	27	53	87	45	46	33
関川町	総数	2,119	162	148	127	118	123	179	198	132	123	133
	(男)	1,022	74	85	70	63	57	92	95	57	56	58
	(女)	1,097	88	63	57	55	66	87	103	75	67	75
町谷町	総数	212	5	10	9	9	7	10	10	13	16	10
	(男)	114	3	6	5	7	6	5	6	9	8	5
	(女)	98	2	4	4	2	1	5	4	4	8	5
伊勢山町	総数	1,191	69	82	74	72	68	93	119	94	84	58
	(男)	549	28	39	28	39	34	42	64	42	35	28
	(女)	642	41	43	46	33	34	51	55	52	49	30
葦川町	総数	175	4	6	4	5	6	13	7	7	6	10
	(男)	90	2	2	1	3	3	6	4	5	3	7
	(女)	85	2	4	3	2	3	7	3	2	3	3
富士町	総数	523	17	26	29	31	25	21	21	42	39	37
	(男)	248	5	13	19	15	18	7	11	21	19	18
	(女)	275	12	13	10	16	7	14	10	21	20	19
大栗町	総数	185	8	11	3	3	8	12	9	15	13	9
	(男)	91	5	5	0	0	4	5	4	5	11	5
	(女)	94	3	6	3	3	4	7	5	10	2	4

50~54歳	55~59歳	60~64歳	65~69歳	70~74歳	75~79歳	80~84歳	85~89歳	90~94歳	95~99歳	100歳以上	不詳
63	69	41	31	33	39	25	19	5	0	0	0
32	36	22	18	15	13	8	6	0	0	0	0
31	33	19	13	18	26	17	13	5	0	0	0
52	68	57	50	38	30	20	10	9	0	0	0
30	26	29	29	16	15	6	3	3	0	0	0
22	42	28	21	22	15	14	7	6	0	0	0
33	38	28	28	30	18	15	10	3	0	0	0
18	21	15	11	15	7	6	4	0	0	0	0
15	17	13	17	15	11	9	6	3	0	0	0
266	296	217	201	156	129	77	25	8	1	0	0
135	142	117	95	71	50	28	7	3	0	0	0
131	154	100	106	85	79	49	18	5	1	0	0
22	30	17	14	6	5	1	2	0	0	0	0
8	15	7	6	4	1	0	1	0	0	0	0
14	15	10	8	2	4	1	1	0	0	0	0
38	33	16	30	18	8	2	3	2	0	0	0
19	20	6	12	10	4	1	1	0	0	0	0
19	13	10	18	8	4	1	2	2	0	0	0
67	62	52	46	54	43	28	19	5	0	0	0
31	39	25	25	20	20	12	4	4	0	0	0
36	23	27	21	34	23	16	15	1	0	0	0
74	85	81	81	62	41	25	13	5	1	0	0
37	45	39	34	37	18	8	4	0	1	0	0
37	40	42	47	25	23	17	9	5	0	0	0
71	77	69	59	45	40	35	25	9	7	0	0
39	38	34	30	22	16	10	7	1	0	0	0
32	39	35	29	23	24	25	18	8	7	0	0
109	146	125	105	72	49	33	13	10	1	0	0
47	64	66	57	31	25	10	2	2	0	0	0
62	82	59	48	41	24	23	11	8	1	0	0
102	107	87	85	52	36	29	13	4	0	0	0
55	54	42	47	19	16	8	5	1	0	0	0
47	53	45	38	33	20	21	8	3	0	0	0
79	74	63	32	14	6	5	2	0	0	0	0
48	48	37	17	8	1	0	0	0	0	0	0
31	26	26	15	6	5	5	2	0	0	0	0
168	187	108	95	42	46	16	12	2	0	0	0
77	91	59	43	20	19	2	4	0	0	0	0
91	96	49	52	22	27	14	8	2	0	0	0
18	22	17	16	16	7	12	3	2	0	0	0
7	10	10	9	7	3	8	0	0	0	0	0
11	12	7	7	9	4	4	3	2	0	0	0
94	100	64	34	24	35	14	7	3	3	0	0
44	50	31	15	12	13	4	0	0	1	0	0
50	50	33	19	12	22	10	7	3	2	0	0
21	18	12	10	12	11	10	9	4	0	0	0
12	9	7	7	4	6	4	4	1	0	0	0
9	9	5	3	8	5	6	5	3	0	0	0
30	41	34	31	35	19	32	11	2	0	0	0
18	23	14	13	14	7	10	3	0	0	0	0
12	18	20	18	21	12	22	8	2	0	0	0
14	20	10	11	16	13	9	0	1	0	0	0
8	12	5	5	8	6	3	0	0	0	0	0
6	8	5	6	8	7	6	0	1	0	0	0

行政町名		総数	0～4歳	5～9歳	10～14歳	15～19歳	20～24歳	25～29歳	30～34歳	35～39歳	40～44歳	45～49歳
富岡町	総数	4,097	175	188	181	240	189	256	298	299	306	278
	(男)	2,077	80	99	108	126	84	137	167	159	163	146
	(女)	2,020	95	89	73	114	105	119	131	140	143	132
浅沼町	総数	3,066	119	127	140	168	163	210	211	196	206	242
	(男)	1,520	61	62	78	89	87	114	106	95	118	113
	(女)	1,546	58	65	62	79	76	96	105	101	88	129
栄町	総数	0	0	0	0	0	0	0	0	0	0	0
	(男)	0	0	0	0	0	0	0	0	0	0	0
	(女)	0	0	0	0	0	0	0	0	0	0	0
西浦町	総数	277	9	15	14	17	13	6	12	13	18	23
	(男)	145	5	7	8	11	9	3	5	9	9	12
	(女)	132	4	8	6	6	4	3	7	4	9	11
鏡塚町	総数	482	24	17	14	23	45	34	35	13	25	39
	(男)	245	13	12	8	13	26	16	17	8	14	18
	(女)	237	11	5	6	10	19	18	18	5	11	21
黒袴町	総数	486	20	24	26	30	27	31	28	36	26	42
	(男)	234	10	11	8	15	12	17	16	18	12	16
	(女)	252	10	13	18	15	15	14	12	18	14	26
堀米町	総数	9,380	564	508	446	430	427	642	822	722	648	607
	(男)	4,593	296	250	218	196	222	306	422	367	331	312
	(女)	4,787	268	258	228	234	205	336	400	355	317	295
奈良淵町	総数	2,673	223	162	123	145	145	271	298	225	168	149
	(男)	1,292	109	81	59	70	72	133	152	120	91	69
	(女)	1,381	114	81	64	75	73	138	146	105	77	80
田之入町	総数	83	1	0	1	6	7	6	5	1	3	3
	(男)	39	1	0	1	3	4	0	3	1	1	2
	(女)	44	0	0	0	3	3	6	2	0	2	1
小中町	総数	1,618	51	72	56	78	68	93	130	97	101	113
	(男)	808	31	37	33	41	34	55	70	51	52	58
	(女)	810	20	35	23	37	34	38	60	46	49	55
並木町	総数	1,403	37	49	73	77	55	60	73	72	77	87
	(男)	687	16	20	42	34	26	28	33	40	36	42
	(女)	716	21	29	31	43	29	32	40	32	41	45
免鳥町	総数	1,612	68	75	93	68	74	82	118	115	98	89
	(男)	807	39	38	51	40	45	56	57	60	50	52
	(女)	805	29	37	42	28	29	26	61	55	48	37
村上町	総数	721	14	27	32	31	39	34	34	38	40	48
	(男)	344	7	12	16	14	22	14	12	25	24	23
	(女)	377	7	15	16	17	17	20	22	13	16	25
上羽田町	総数	758	31	44	26	26	33	38	61	42	42	34
	(男)	362	15	22	11	8	19	13	33	17	23	19
	(女)	396	16	22	15	18	14	25	28	25	19	15
下羽田町	総数	484	14	27	24	33	30	21	29	25	33	35
	(男)	240	7	13	10	19	20	10	17	12	18	19
	(女)	244	7	14	14	14	10	11	12	13	15	16
高橋町	総数	653	17	20	35	36	34	32	33	40	33	38
	(男)	331	11	10	21	23	18	19	22	17	16	22
	(女)	322	6	10	14	13	16	13	11	23	17	16
赤見町	総数	3,938	130	174	198	182	217	231	210	216	245	248
	(男)	1,916	55	87	114	86	111	133	104	112	120	117
	(女)	2,022	75	87	84	96	106	98	106	104	125	131
石塚町	総数	4,405	259	249	276	319	241	267	328	303	250	258
	(男)	2,124	126	118	123	191	116	139	161	141	127	122
	(女)	2,281	133	131	153	128	125	128	167	162	123	136

50～54歳	55～59歳	60～64歳	65～69歳	70～74歳	75～79歳	80～84歳	85～89歳	90～94歳	95～99歳	100歳以上	不詳
328	334	307	225	212	135	95	39	8	2	0	2
168	171	140	124	101	51	39	10	2	0	0	2
160	163	167	101	111	84	56	29	6	2	0	0
221	257	201	176	178	122	79	32	16	2	0	0
109	134	98	82	83	41	37	9	4	0	0	0
112	123	103	94	95	81	42	23	12	2	0	0
0	0	0	0	0	0	0	0	0	0	0	0
0	0	0	0	0	0	0	0	0	0	0	0
0	0	0	0	0	0	0	0	0	0	0	0
28	21	14	16	27	9	15	4	3	0	0	0
19	11	8	8	11	5	4	0	1	0	0	0
9	10	6	8	16	4	11	4	2	0	0	0
46	54	20	17	28	20	17	8	3	0	0	0
24	28	11	9	12	10	2	3	1	0	0	0
22	26	9	8	16	10	15	5	2	0	0	0
42	40	35	21	19	16	12	7	2	0	0	2
29	20	15	11	9	8	5	0	0	0	0	2
13	20	20	10	10	8	7	7	2	0	0	0
637	750	546	487	467	336	202	103	29	6	1	0
333	388	272	217	195	163	72	25	6	2	0	0
304	362	274	270	272	173	130	78	23	4	1	0
158	172	124	84	70	40	55	37	17	7	0	0
78	83	62	45	24	21	12	5	6	0	0	0
80	89	62	39	46	19	43	32	11	7	0	0
8	10	6	7	4	10	4	1	0	0	0	0
4	4	3	5	1	5	1	0	0	0	0	0
4	6	3	2	3	5	3	1	0	0	0	0
122	164	115	93	74	80	53	39	18	1	0	0
65	85	60	44	37	30	10	12	3	0	0	0
57	79	55	49	37	50	43	27	15	1	0	0
113	150	102	119	94	73	51	27	12	2	0	0
59	77	58	58	43	36	22	10	6	1	0	0
54	73	44	61	51	37	29	17	6	1	0	0
103	137	97	95	73	70	74	46	27	8	2	0
59	59	47	56	34	28	21	10	5	0	0	0
44	78	50	39	39	42	53	36	22	8	2	0
56	86	43	43	48	43	38	19	7	1	0	0
30	45	21	21	22	21	7	7	1	0	0	0
26	41	22	22	26	22	31	12	6	1	0	0
54	89	54	47	37	39	37	19	5	0	0	0
26	46	32	21	19	14	15	6	3	0	0	0
28	43	22	26	18	25	22	13	2	0	0	0
39	33	26	28	34	16	25	9	2	1	0	0
17	17	13	13	14	8	10	2	1	0	0	0
22	16	13	15	20	8	15	7	1	1	0	0
53	71	31	50	41	29	39	10	8	3	0	0
24	41	16	21	22	10	11	3	4	0	0	0
29	30	15	29	19	19	28	7	4	3	0	0
313	364	282	256	230	187	146	75	29	5	0	0
150	198	142	122	113	74	51	22	5	0	0	0
163	166	140	134	117	113	95	53	24	5	0	0
349	416	254	196	164	117	89	49	16	5	0	0
152	205	140	91	71	53	28	13	6	1	0	0
197	211	114	105	93	64	61	36	10	4	0	0

行政町名		総数	0～4歳	5～9歳	10～14歳	15～19歳	20～24歳	25～29歳	30～34歳	35～39歳	40～44歳	45～49歳
出流原町	総数	1,861	50	61	103	137	106	79	84	103	134	143
	(男)	928	26	40	54	71	53	35	39	59	64	79
	(女)	933	24	21	49	66	53	44	45	44	70	64
寺久保町	総数	391	8	12	14	13	12	9	7	15	16	23
	(男)	173	5	7	5	8	6	5	2	9	10	10
	(女)	218	3	5	9	5	6	4	5	6	6	13
田沼町	総数	5,401	183	262	258	260	287	308	338	313	335	332
	(男)	2,622	90	124	131	131	146	163	188	169	173	161
	(女)	2,779	93	138	127	129	141	145	150	144	162	171
小見町	総数	990	40	44	45	61	66	50	54	50	58	71
	(男)	492	22	22	24	33	38	20	29	26	26	40
	(女)	498	18	22	21	28	28	30	25	24	32	31
吉水町	総数	1,497	61	67	87	81	83	77	90	85	95	99
	(男)	756	29	37	47	43	45	42	51	46	48	51
	(女)	741	32	30	40	38	38	35	39	39	47	48
新吉水町	総数	841	37	53	49	52	45	48	63	53	41	57
	(男)	395	19	22	27	24	23	21	29	29	21	26
	(女)	446	18	31	22	28	22	27	34	24	20	31
栃本町	総数	4,609	186	202	211	242	225	234	273	286	281	288
	(男)	2,300	96	110	122	131	129	109	147	150	134	150
	(女)	2,309	90	92	89	111	96	125	126	136	147	138
多田町	総数	2,072	57	59	97	109	101	98	102	97	119	133
	(男)	1,007	36	26	46	49	54	56	58	50	65	69
	(女)	1,065	21	33	51	60	47	42	44	47	54	64
山越町	総数	718	23	27	28	44	32	45	46	37	55	62
	(男)	351	13	11	10	23	14	23	24	21	29	34
	(女)	367	10	16	18	21	18	22	22	16	26	28
戸奈良町	総数	1,354	31	48	57	73	70	56	66	65	64	101
	(男)	674	9	25	27	41	39	32	37	38	28	51
	(女)	680	22	23	30	32	31	24	29	27	36	50
戸室町	総数	684	21	23	37	31	30	34	38	30	42	49
	(男)	341	11	12	17	16	17	17	22	16	22	23
	(女)	343	10	11	20	15	13	17	16	14	20	26
岩崎町	総数	737	22	34	33	45	34	30	33	38	37	59
	(男)	358	9	20	17	29	17	14	17	16	18	27
	(女)	379	13	14	16	16	17	16	16	22	19	32
船越町	総数	1,148	41	39	60	65	67	59	61	62	59	74
	(男)	549	17	25	34	28	26	26	25	31	32	41
	(女)	599	24	14	26	37	41	33	36	31	27	33
御神楽町	総数	206	11	4	6	6	5	13	15	5	9	19
	(男)	101	6	1	6	3	1	8	8	2	4	9
	(女)	105	5	3	0	3	4	5	7	3	5	10
長谷場町	総数	388	3	3	14	28	17	7	14	8	21	31
	(男)	176	1	1	9	10	8	3	6	6	11	16
	(女)	212	2	2	5	18	9	4	8	2	10	15
白岩町	総数	283	1	11	11	15	8	12	13	9	15	26
	(男)	139	1	5	4	8	5	8	6	2	10	15
	(女)	144	0	6	7	7	3	4	7	7	5	11
作原町	総数	405	6	12	15	14	9	1	16	18	18	26
	(男)	213	3	7	10	9	4	1	8	9	11	17
	(女)	192	3	5	5	5	5	0	8	9	7	9
山形町	総数	1,198	55	69	62	62	56	80	88	71	71	67
	(男)	586	21	36	35	37	24	39	45	32	42	31
	(女)	612	34	33	27	25	32	41	43	39	29	36

50~54歳	55~59歳	60~64歳	65~69歳	70~74歳	75~79歳	80~84歳	85~89歳	90~94歳	95~99歳	100歳以上	不詳
154	158	131	93	120	106	60	29	7	2	1	0
76	89	64	47	57	41	22	8	2	1	1	0
78	69	67	46	63	65	38	21	5	1	0	0
23	19	15	27	25	44	58	30	14	6	1	0
10	12	10	11	14	21	14	10	2	2	0	0
13	7	5	16	11	23	44	20	12	4	1	0
428	435	396	332	304	284	173	93	66	13	1	0
224	226	180	153	146	124	52	25	14	2	0	0
204	209	216	179	158	160	121	68	52	11	1	0
88	85	55	50	57	54	37	18	7	0	0	0
47	43	25	26	20	27	12	10	2	0	0	0
41	42	30	24	37	27	25	8	5	0	0	0
141	137	92	64	82	63	65	21	7	0	0	0
73	75	47	32	36	24	20	7	3	0	0	0
68	62	45	32	46	39	45	14	4	0	0	0
81	65	52	33	41	36	20	10	4	1	0	0
38	36	23	15	19	15	6	1	1	0	0	0
43	29	29	18	22	21	14	9	3	1	0	0
367	421	314	286	302	249	130	89	19	4	0	0
184	212	157	136	140	114	42	29	6	2	0	0
183	209	157	150	162	135	88	60	13	2	0	0
182	193	149	139	165	106	102	48	16	0	0	0
91	101	75	62	68	42	38	15	6	0	0	0
91	92	74	77	97	64	64	33	10	0	0	0
49	68	50	36	45	43	18	6	3	1	0	0
24	35	24	20	21	17	7	1	0	0	0	0
25	33	26	16	24	26	11	5	3	1	0	0
126	126	105	81	102	93	48	34	8	0	0	0
60	70	56	42	48	38	17	15	1	0	0	0
66	56	49	39	54	55	31	19	7	0	0	0
70	52	57	40	45	40	27	12	4	2	0	0
32	30	24	23	21	19	14	4	0	1	0	0
38	22	33	17	24	21	13	8	4	1	0	0
72	66	49	41	56	46	26	6	9	1	0	0
36	37	24	18	26	16	12	2	3	0	0	0
36	29	25	23	30	30	14	4	6	1	0	0
121	89	80	73	64	68	42	19	4	1	0	0
67	44	42	39	25	29	11	5	2	0	0	0
54	45	38	34	39	39	31	14	2	1	0	0
19	26	11	11	9	15	13	8	1	0	0	0
11	14	7	6	5	4	3	2	1	0	0	0
8	12	4	5	4	11	10	6	0	0	0	0
37	28	20	14	50	26	31	21	8	6	1	0
21	18	10	5	25	10	9	4	2	1	0	0
16	10	10	9	25	16	22	17	6	5	1	0
23	28	23	23	19	23	12	8	3	0	0	0
10	13	12	15	8	10	4	1	2	0	0	0
13	15	11	8	11	13	8	7	1	0	0	0
38	26	28	38	41	56	31	11	1	0	0	0
29	12	13	16	19	26	14	5	0	0	0	0
9	14	15	22	22	30	17	6	1	0	0	0
129	108	87	45	44	40	39	18	7	0	0	0
63	54	47	21	22	19	9	6	3	0	0	0
66	54	40	24	22	21	30	12	4	0	0	0

行政町名		総数	0～4歳	5～9歳	10～14歳	15～19歳	20～24歳	25～29歳	30～34歳	35～39歳	40～44歳	45～49歳
あくど町	総数	15	0	0	0	0	0	2	0	0	0	0
	(男)	8	0	0	0	0	0	1	0	0	0	0
	(女)	7	0	0	0	0	0	1	0	0	0	0
嘉多山町	総数	0	0	0	0	0	0	0	0	0	0	0
	(男)	0	0	0	0	0	0	0	0	0	0	0
	(女)	0	0	0	0	0	0	0	0	0	0	0
中町	総数	1,943	81	87	105	90	73	93	110	116	118	138
	(男)	964	39	47	53	49	42	47	60	65	50	70
	(女)	979	42	40	52	41	31	46	50	51	68	68
会沢町	総数	819	21	20	35	48	37	24	36	39	38	68
	(男)	403	10	11	17	25	23	15	20	24	16	37
	(女)	416	11	9	18	23	14	9	16	15	22	31
山菅町	総数	272	2	4	8	10	14	18	14	6	5	16
	(男)	134	1	2	5	6	10	11	6	6	0	8
	(女)	138	1	2	3	4	4	7	8	0	5	8
豊代町	総数	1,058	42	38	55	63	44	63	45	60	54	72
	(男)	528	23	23	28	31	22	34	22	30	28	34
	(女)	530	19	15	27	32	22	29	23	30	26	38
牧町	総数	892	19	45	57	55	43	41	42	40	57	64
	(男)	440	13	19	27	28	28	22	25	20	24	36
	(女)	452	6	26	30	27	15	19	17	20	33	28
仙波町	総数	1,081	29	39	45	47	47	35	50	32	49	77
	(男)	515	17	18	22	25	24	20	29	14	27	31
	(女)	566	12	21	23	22	23	15	21	18	22	46
柿平町	総数	432	11	16	24	18	16	21	20	20	25	27
	(男)	209	7	6	9	10	10	12	14	8	11	11
	(女)	223	4	10	15	8	6	9	6	12	14	16
水木町	総数	312	9	14	13	5	13	19	15	15	20	7
	(男)	149	8	5	6	2	6	10	9	8	11	3
	(女)	163	1	9	7	3	7	9	6	7	9	4
秋山町	総数	352	6	9	8	7	11	14	17	12	11	24
	(男)	164	3	3	4	5	5	3	8	7	4	12
	(女)	188	3	6	4	2	6	11	9	5	7	12

50～54歳	55～59歳	60～64歳	65～69歳	70～74歳	75～79歳	80～84歳	85～89歳	90～94歳	95～99歳	100歳以上	不詳
2	3	3	0	1	0	0	3	1	0	0	0
1	2	2	0	0	0	0	1	1	0	0	0
1	1	1	0	1	0	0	2	0	0	0	0
0	0	0	0	0	0	0	0	0	0	0	0
0	0	0	0	0	0	0	0	0	0	0	0
0	0	0	0	0	0	0	0	0	0	0	0
149	164	132	140	138	99	56	35	19	0	0	0
86	83	68	69	64	39	22	9	2	0	0	0
63	81	64	71	74	60	34	26	17	0	0	0
69	66	59	63	68	69	35	19	3	2	0	0
38	31	33	32	24	25	16	5	1	0	0	0
31	35	26	31	44	44	19	14	2	2	0	0
29	40	26	19	18	19	14	5	5	0	0	0
6	28	13	10	7	9	6	0	0	0	0	0
23	12	13	9	11	10	8	5	5	0	0	0
84	91	67	78	75	59	43	17	8	0	0	0
44	53	30	42	35	25	14	7	3	0	0	0
40	38	37	36	40	34	29	10	5	0	0	0
73	78	46	55	57	59	36	16	5	4	0	0
40	38	24	22	26	24	14	8	1	1	0	0
33	40	22	33	31	35	22	8	4	3	0	0
86	81	78	71	95	101	58	31	21	8	1	0
44	50	38	31	42	47	20	6	8	2	0	0
42	31	40	40	53	54	38	25	13	6	1	0
34	39	18	31	44	37	19	9	3	0	0	0
19	18	12	12	17	18	7	6	2	0	0	0
15	21	6	19	27	19	12	3	1	0	0	0
25	34	20	19	24	26	24	8	0	2	0	0
12	17	11	7	12	10	9	2	0	1	0	0
13	17	9	12	12	16	15	6	0	1	0	0
24	28	28	36	33	33	27	20	4	0	0	0
13	16	12	19	13	18	8	8	3	0	0	0
11	12	16	17	20	15	19	12	1	0	0	0

平成17年国勢調査

3 都市環境

(1) 都市計画の状況.....	35
(2) 土地区画整理事業の状況.....	35
(3) 地区計画の状況.....	36
(4) 道路現況.....	36
(5) 市道現況.....	36
(6) 橋梁の状況.....	37
(7) 公園の状況.....	37
(8) 公園及び緑地.....	38
(9) 建築物確認申請件数.....	40
(10) 公営住宅の管理状況.....	41
(11) 木造建物用途別家屋状況.....	41
(12) 非木造建物用途別家屋状況.....	41
(13) 新設着工住宅戸数.....	41
(14) 建築の時期別住宅戸数.....	42

3 都市環境

(1) 都市計画の状況

H19. 3. 30現在

区分	面積(ha)	構成比 (%)	建ぺい率 (%)	容積率 (%)	高さ制限 (m)	備考
市域	35,607	-	-	-	-	
都市計画区域	13,254	100	-	-	-	
市街化区域	2,957	22.3	-	-	-	都市計画区域に対して
【用途地域】	-	-	-	-	-	
第一種低層住居専用地域	88.1	3	40	60	10	市街化区域に対して
第一種低層住居専用地域	97.9	3.3	50	80	10	市街化区域に対して
第一種中高層住居専用地域	336.9	11.4	60	200	-	市街化区域に対して
第二種中高層住居専用地域	87.7	3	60	200	-	市街化区域に対して
第一種住居地域	980.2	33.1	60	200	-	市街化区域に対して
第二種住居地域	225.2	7.6	60	200	-	市街化区域に対して
準住居地域	5.5	0.2	60	200	-	市街化区域に対して
近隣商業地域	131.3	4.4	80	200	-	市街化区域に対して
商業地域	40.1	1.4	80	400	-	市街化区域に対して
準工業地域	459.2	15.5	60	200	-	市街化区域に対して
工業地域	322.9	10.9	60	200	-	市街化区域に対して
工業専用地域	182	6.2	60	200	-	市街化区域に対して
【特別用途地区】	-	-	-	-	-	
【準防火地域】	175.4	-	-	-	-	
【風致地区】	-	-	-	-	-	
市街化調整区域	10,297	77.7	60	200	-	都市計画区域に対して

都市計画課調

(2) 土地区画整理事業の状況

平成20年1月8日現在

地区名	施行者	施行年度	面積 (ha)	換地処分公告
犬伏新町	日本住宅公団	S43～S44	19.6	S44.5.7
上石塚	個人	S44～S48	5.5	S48.10.30
奈良淵	市	S45～S51	50.0	S51.7.9
菊川	市	S47～S53	45.0	S53.11.7
南部	組合	S48～S53	56.0	S51.7.9
犬伏第一	組合	S49～S57	71.6	S56.1.27
前原	組合	S50～S52	7.9	S52.2.22
佐野西部第一	市	S53～H元	92.8	H元.8.4
佐野西部第二	市	S54～S63	33.8	H元.2.25
佐野駅南	市	S56～H12	10.1	H12.9.22
伊勢山第一	組合	S59～S63	12.1	S63.7.31
朱雀	組合	S62～H16	51.3	H15.3.7
佐野新都市	都市再生機構	H8～H24	91.9	H19.10.5
高萩南部	組合	H9～H19	16.7	H19.3.2
小中	組合	H9～H15	5.6	H14.3.8
佐野新都市・町谷地区	個人(地域振興整備公団)	H13	18.5	H13.11.13
吉水駅前第一地区	旧田沼町	S46～S52	39.7	S51.3.30
下田沼	組合	S49～S51	8.6	S51.3.2
田沼工業団地	個人(栃木県土地開発公社)	S60～S62	26.1	S62.4.28
田沼北	市	H16～H21	18.2	施行中
葛生北部	組合	S13～S28	28.7	S28.12.20
松の内	旧葛生町	S36～S40	6.5	S41.2.5
会沢	個人	S45～S46	0.8	S49.3.18

市街地整備課調

(3) 地区計画の状況

地区名	位置	面積	決定年月日
佐野市羽田工業団地	佐野市下羽田町	約28.0ha	平成9年7月1日
佐野新都市高萩・越名地区	佐野市高萩町、越名町及び鏡塚町の各一部	約91.9ha	平成14年3月1日
佐野新都市町谷地区	佐野市町谷町、関川町及び黒袴町の各一部	約23.2ha	平成14年3月1日
佐野新都市西浦・黒袴地区	佐野市西浦町及び黒袴町の各一部	約18.0ha	平成16年10月1日
田沼北地区	佐野市田沼町及び栃本町の各一部	約18.2ha	平成19年10月2日

都市計画課調

(4) 道路現況

単位:m

年度別	国 道			県 管 理 道 路			市 道		
	路線数	実延長(m)	舗装率(%)	路線数	実延長(m)	舗装率	路線数	実延長(m)	舗装率(%)
16	1	8,840	100.0	(1)	(17,096)	100.0	2,943	1,127,499	73.5
17	1	8,840	100.0	(1)	(17,096)	100.0	2,974	1,135,183	75.5
18	1	8,840	100.0	(1)	(16,999)	100.0	2,983	1,135,214	76.0

注) ()内は、一般国道293号で、内数である。

国土交通省宇都宮国道事務所小山出張所、佐野土木事務所、道路河川課調

(5) 道路現況(市道)

年度別	級別	路線数	実 延 長								未供用
			総 数	改 良 済			未 改 良				
				車道 13.0m 以上	車道 5.5m 以上	車道 5.5m 未満	車道 5.5m 以上	車道 3.5m 以上	車道 3.5m 未満	自動車 通行不能	
16	総 計	2,943	1,127,499	3,219	220,403	454,563	3,944	33,922	411,448	70,167	11,086
	1 級	36	64,779	694	46,650	13,318	4	431	3,682	607	1,553
	2 級	113	137,150	796	52,197	68,809	394	1,842	13,112	1,557	5,727
	その他	2,794	925,570	1,729	121,556	372,436	3,546	31,649	394,654	68,003	3,806
17	総 計	2,974	1,135,183	3,309	229,647	471,924	3,631	30,691	395,981	68,600	10,892
	1 級	36	64,776	669	46,728	13,372	4	436	3,567	607	1,404
	2 級	113	137,131	797	53,105	69,050	380	1,661	12,138	1,336	5,727
	その他	2,825	933,276	1,843	129,814	389,502	3,247	28,594	380,276	66,657	3,761
18	総 計	2,983	1,135,214	3,318	230,806	474,061	3,327	30,305	393,397	67,836	12,056
	1 級	36	64,769	664	46,773	13,325	4	436	3,567	607	1,404
	2 級	113	137,133	797	53,407	68,871	335	1,635	12,088	1,306	5,727
	その他	2,834	933,312	1,857	130,626	391,865	2,988	28,234	377,742	65,923	4,925

道路河川課調

(6) 橋梁の状況

年度別	総 数				鋼 橋			
	総 数	100m以上	30m以上 100m未満	30m未満	総 数	100m以上	30m以上 100m未満	30m未満
16	763	8	96	659	66	2	44	20
17	763	8	96	659	66	2	44	20
18	762	8	97	657	67	2	44	21

年度別	コンクリ橋				そ の 他			
	総 数	100m以上	30m以上 100m未満	30m未満	総 数	100m以上	30m以上 100m未満	30m未満
16	679	6	48	625	18	-	4	14
17	679	6	48	625	18	-	4	14
18	679	6	49	624	16	-	4	12

注)年度末現在。

国土交通省宇都宮国道事務所小山出張所、佐野土木事務所、道路河川課調

(7) 公園の状況

単位:ha

年 度 別	総 数		街区公園		近隣公園		地区公園		総合公園		運動公園		風致公園		そ の 他 の 公 園		市街化区域 内公園面積
	数	面積	数	面積	数	面積	数	面積	数	面積	数	面積	数	面積	数	面積	
17	123	130	98	17	10	15	9	36	2	8	2	44	1	2	1	8	45
18	127	133	102	17	10	15	9	36	2	11	2	44	1	2	1	8	45

公園緑地課調

(8) 公園及び緑地

名 称	所 在 地	面積(ha)	開設又は 指定年月日	種 類
千代ヶ岡公園	赤見町1221-1	0.38	昭和 30. 3. 1	街 区
米山緑地	米山南町63	0.35	昭和 44. 4. 1	"
米山公園	米山南町34	0.78	昭和 44. 4. 1	"
つみだ公園	米山南町25	0.25	昭和 44. 4. 1	"
わしのみや公園	堀米町427	0.18	昭和 47. 4. 1	"
寺中公園	寺中町2337-1	0.29	昭和 47. 4. 1	"
石塚公園	石塚町568-63	0.21	昭和 47. 4. 1	"
奈良淵第2公園	奈良淵町305-1	0.42	昭和 49. 4. 1	"
若宮公園	若宮下町13	0.30	昭和 53. 4. 1	"
菊川第3公園	堀米町3527	0.25	昭和 54. 4. 1	"
奈良淵第1公園	奈良淵町321	0.63	昭和 55. 4. 1	"
馬場公園	若宮上町11-8	0.30	昭和 55. 4. 1	"
菊川第2公園	堀米町3794	0.25	昭和 56. 4. 1	"
富岡第1公園	富岡町692-2	0.22	昭和 56. 4. 1	"
山崎公園	赤見町1758-2	0.26	昭和 57. 4. 1	"
犬伏第1地区西公園	富岡町1603	0.31	昭和 57. 4. 1	"
西部第1地区菊沢川北公園	大橋町3217-1	0.48	昭和 57. 4. 1	"
堀米駅北公園	堀米町608-1	0.20	昭和 58. 4. 1	"
北茂呂公園	北茂呂町11	0.30	昭和 58. 4. 1	"
若原西公園	石塚町2655	0.13	昭和 59. 3. 26	"
大祝公園	大祝町2273-9	0.07	昭和 60. 4. 1	"
富岡第2公園	富岡町667-3	0.05	昭和 60. 4. 1	"
三ッ橋公園	大橋町3197-1	0.63	昭和 61. 3. 31	"
小種島西公園	大橋町3192-15	0.15	昭和 61. 3. 31	"
小種島東公園	大橋町3185-1	0.25	昭和 62. 4. 1	"
西部大橋公園	大橋町3250	0.32	昭和 62. 4. 1	"
西部赤坂公園	赤坂町978	0.30	昭和 62. 4. 1	"
菊川第4公園	堀米町3142	0.56	平成 2. 4. 1	"
西部下公園	赤坂町950	0.30	平成 2. 4. 1	"
関川第1公園	関川町1196-16	0.05	平成 3. 3. 12	※"
関川第2公園	関川町906-33	0.08	平成 3. 3. 12	※"
大庵寺東公園	犬伏新町2403-18	0.02	平成 3. 3. 12	※"
上川原公園	大橋町1021-25	0.04	平成 3. 3. 12	※"
天明道北公園	高萩町492-14	0.03	平成 3. 3. 12	※"
内堀米栄公園	堀米町1144-2	0.02	平成 3. 3. 12	※"
大門横小路公園	赤見町3282-4	0.02	平成 3. 3. 12	※"
関川第3公園	関川町896-6	0.07	平成 5. 4. 1	※"
浅沼東公園	浅沼町265-11	0.02	平成 5. 4. 1	※"
向川原公園	大橋町1120-26	0.02	平成 5. 4. 1	※"
犬伏たつみ公園	犬伏新町1321-5	0.02	平成 7. 10. 1	※"
富岡第3公園	富岡町598-12	0.03	平成 9. 4. 1	※"
久保町東公園	久保町101-10	0.02	平成 9. 4. 1	※"
上川原東公園	大橋町995-2	0.02	平成 9. 4. 1	※"
若原東公園	石塚町2739	0.11	平成 10. 4. 1	※"
犬伏第1地区東公園	伊勢山町1769	0.34	平成 10. 4. 1	※"
浅沼富士之宮公園	浅沼町10-15	0.02	平成 10. 4. 1	※"
孫太郎公園	伊賀町33	0.06	平成 11. 4. 1	"
椿田緑地	下羽田町2011	0.33	平成 11. 4. 1	※街区
富岡第4公園	富岡町225-33	0.02	平成 11. 4. 1	※"
大門館公園	赤見町3331-15	0.02	平成 11. 4. 1	※"

名 称	所 在 地	面積(ha)	開設又は 指定年月日	種 類
伊勢山北公園	伊勢山町13-1	0.37	平成 12. 4. 1	〃
赤坂西小路公園	赤坂町89-29	0.02	平成 12. 4. 1	※
下石塚南公園	石塚町510-4	0.02	平成 12. 4. 1	※
高萩北公園	高萩町4	0.11	平成 13. 4. 1	〃
高萩西公園	高萩町676-23	0.05	平成 13. 4. 1	※
町谷西公園	町谷町2941	0.13	平成 14. 4. 1	〃
菊川第1公園	堀米町1862	0.15	平成 14. 4. 1	〃
桑ノ木内北公園	堀米町3237	0.30	平成 14. 4. 1	〃
桑ノ木内南公園	犬伏新町1353-11	0.02	平成 14. 4. 1	※
町谷中央公園	犬伏新町1357-29	0.02	平成 14. 4. 1	※
新都市第1公園	町谷町2947	0.74	平成 15. 4. 1	〃
新都市第2公園	高萩町1056-427	0.20	平成 15. 4. 1	〃
新都市第3公園	高萩町114-2	0.25	平成 15. 4. 1	〃
浅沼南公園	越名町1220-1	0.50	平成 15. 4. 1	〃
蔵王南公園	浅沼町163-4	0.02	平成 16. 4. 1	※
深津公園	関川町696-18	0.02	平成 16. 4. 1	※
はくと公園	関川町725-21	0.01	平成 16. 4. 1	※
新吉水第1公園	関川町915-27	0.04	平成 16. 4. 1	※
新吉水第2公園	吉水駅前1-13-1	0.50	昭和 51. 9. 20	〃
吉水新田公園	吉水駅前2-8-5	0.69	昭和 51. 9. 20	〃
下田沼公園	吉水町60-1	0.24	昭和 51. 9. 20	〃
多田公園	栃本町2482	0.26	昭和 52. 3. 31	〃
下田東公園	多田町799-3	0.20	昭和 56. 3. 31	〃
いずみ公園	栃本町2303-3	0.12	昭和 59. 3. 31	〃
吉水駅前ノ内公園	田沼町1202-1	0.24	昭和 62. 3. 31	〃
田沼榎公園	新吉水町1538-4	0.02	平成 17. 2. 28	※
田沼田口公園	田沼町230-16	0.02	平成 17. 2. 28	※
田沼大西原公園	田沼町396-7	0.02	平成 17. 2. 28	※
松の内公園	田沼町171-7	0.01	平成 17. 2. 28	※
富士見公園	鉢木町2055-1	0.20	昭和 51. 10. 1	〃
葛生本町公園	富士見町288-1	0.10	昭和 53. 9. 17	〃
相生公園	葛生西1-2755-1	0.11	昭和 54. 12. 15	〃
四十八願公園	葛生東1-2656-5	0.18	平成 14. 6. 1	〃
下天神公園	葛生東1-569-1	0.03	平成 17. 2. 28	※
六反公園	富士見町3693-1	0.03	平成 17. 2. 28	※
西川端公園	中町637-10	0.02	平成 17. 2. 28	※
養和田公園	中町1281-1	0.02	平成 17. 2. 28	※
小曾根公園	中町1207-22	0.02	平成 17. 2. 28	※
朱雀南公園	中町1069	0.01	平成 17. 2. 28	※
町谷諏訪公園	堀米町3959-12	0.12	平成 17. 4. 1	〃
前之宮公園	町谷町223-8	0.13	平成 17. 4. 1	〃
城東第1公園	浅沼町130-5	0.03	平成 17. 4. 1	※
雷電山南公園	若松町284-21	0.01	平成 17. 4. 1	※
越名緩衝緑地	堀米町820-30	0.03	平成 17. 4. 1	※
田沼田口西公園	越名町976	0.12	平成 17. 4. 1	〃
田沼文珠地公園	田沼町409-9	0.02	平成 17. 4. 1	※
吉水美路川公園	田沼町936-2	0.01	平成 17. 4. 1	※街区
朱雀北公園	吉水町775-1	0.02	平成 17. 4. 1	※
浅沼西公園	堀米町3910-11	0.15	平成 18. 4. 1	〃
浅沼中公園	浅沼町198-22	0.02	平成 18. 4. 1	※街区
	浅沼町282-20	0.02	平成 18. 4. 1	※

名 称	所 在 地	面積(ha)	開設又は 指定年月日	種 類
向川原南公園	大橋町1139-24	0.02	平成 18. 4. 1	※
あぶつか公園	栄町10	1.57	昭和 44. 4. 1	近 隣
観音山公園	富岡町295	1.18	昭和 49. 4. 1	〃
茂呂山公園	茂呂山町10-5	1.20	昭和 53. 4. 1	〃
西部中央公園	大橋町3230	1.37	平成 2. 4. 1	〃
朱雀中央公園	堀米町1795-1	1.01	平成 9. 4. 1	〃
梅林公園	富士町1387	1.35	平成 9. 4. 1	〃
羽田公園	下羽田町2023-2	1.85	平成 11. 4. 1	※
京路戸公園	多田町143	1.72	昭和 63. 4. 1	〃
田沼中央公園	田沼町1360-2	0.98	平成 6. 3. 30	〃
嘉多山公園	嘉多山町1790	2.95	昭和 51. 10. 1	〃
城山公園	若松町504	4.44	明治 22. 9. 13	地 区
松原公園	石塚町1071-1	4.21	昭和 30. 3. 1	〃
栄公園(含むとみあさ公園)	栄町15	3.87	昭和 44. 4. 1	〃
旗川石塚緑地	石塚町地先	9.25	昭和 62. 4. 1	〃
秋山川栃本緑地	栃本町地先	1.70	昭和 54. 3. 31	〃
秋山川多田緑地	多田町地先	1.63	昭和 63. 2. 1	〃
旗川戸奈良緑地	戸奈良町地先	3.94	昭和 52. 3. 31	〃
佐野市中運動公園	中町345-1	7.10	昭和 55. 3. 31	〃
秋山川堀米緑地	堀米町地先	5.41	昭和 54. 4. 1	総 合
渡良瀬川緑地	船津川町地先	5.35	平成 15. 6. 25	〃
佐野市運動公園	赤見町2130-2	32.02	昭和 51. 4. 1	運 動
佐野市田沼グリーンスポーツセンター	戸室町1592-2	11.96	平成 2. 3. 31	〃
磯山公園	出流原町1117	2.05	昭和 30. 3. 1	風 致
愛宕山公園	田沼町1713-1	7.58	平成 13. 4. 13	その他

注) ※は、開発行為生成公園。

公園緑地課調

(9) 建築物確認申請件数

単位:戸

年度別	総数	居住専用	併用住宅	商 業 ・ 医 療 ・ サービス業 福 祉	鉱工業	公共文教	その他	
(総数)								
16	971	799	24	52	16	29	16	35
17	944	753	22	67	13	47	8	34
18	948	769	29	67	11	36	14	22
[新築]								
16	752	650	15	40	13	8	5	21
17	756	635	17	55	8	16	1	24
18	762	662	17	50	7	10	3	13
[増改築]								
16	219	149	9	12	3	21	11	14
17	188	118	5	12	5	31	7	10
18	186	107	12	17	4	26	11	9

建築指導課調

(10) 公営住宅の管理状況

単位:戸

年度別	市 営 住 宅						
	計	木造	簡易耐火 平屋建	簡易耐火 2階建	中層耐火 (3~5階建)	高層耐火 (6階建以上)	
16	1,464	178	253	74	711	248	
17	1,480	178	253	74	727	248	
18	1,466	177	253	61	727	248	

年度別	県 営 住 宅						
	計	木造	簡易耐火 平屋建	簡易耐火 2階建	中層耐火 (3~5階建)	高層耐火 (6階建以上)	
16	470	-	-	-	470	-	
17	470	-	-	-	470	-	
18	470	-	-	-	470	-	

注)各年度末現在。

建築住宅課、佐野土木事務所調

(11) 木造建物用途別家屋状況

単位:㎡

用 途 別	棟 数	床 面 積
総 数	67,806	5,116,272
専 用 住 宅	39,211	3,427,258
共 同 住 宅 ・ 寄 宿 舎	508	106,186
併 用 住 宅	3,465	380,859
農 家 ・ 養 蚕 住 宅	2,523	269,809
普通旅館・料亭・ホテル・簡易旅館・団体旅館	199	13,775
事 務 所 ・ 銀 行 ・ 店 舗	1,322	99,398
病 院 ・ 劇 場 ・ 映 画 館	45	6,573
公 衆 浴 場	12	928
工 場 ・ 倉 庫	1,414	145,026
土 蔵	1,234	63,428
付 属 屋	17,873	603,032

注)平成19年1月1日現在。

資産税課調

非課税家屋は含まない。

(12) 非木造建物用途別家屋状況

単位:㎡

用 途 別	棟 数	床 面 積
総 数	15,996	3,718,504
事 務 所 ・ 銀 行 ・ 店 舗 ・ 百 貨 店	1,606	645,128
住 宅 ・ ア パ ー ト	4,980	890,655
ホ テ ル ・ 病 院	88	73,078
工 場 ・ 倉 庫 ・ 市 場	4,073	1,790,681
そ の 他	5,249	318,962

注)平成19年1月1日現在。

資産税課調

非課税家屋は含まない。

(13) 利用関係別新設着工住宅戸数

年度	総数	持家	貸家	給与住宅	分譲住宅
17	1,278	536	672	6	64
18	1,259	571	579	17	92

国土交通省「建築統計年報」

(14) 建築の時期別住宅数

住宅・土地統計調査は抽出調査であるため、数字はいずれも推計値である。

また、抽出数の関係で、旧葛生町については推計値が出されていない。

①旧佐野市

(件)

総数	S35以前	S36～45	S46～55	S56～60	S61～H2	H3～7	H8～12	H13～15
28,580	2,800	3,140	4,970	3,550	3,640	3,710	4,250	1,600
100.0%	9.8%	11.0%	17.4%	12.4%	12.7%	13.0%	14.9%	5.6%

注) 建築の時期「不詳」を含む

平成15年住宅・土地統計調査

②旧田沼町

(件)

総数	S45以前	S46～55	S56～H2	H3～7	H8～12	H13～15
9,180	2,330	1,830	2,470	1,100	1,020	390
100.0%	25.4%	19.9%	26.9%	12.0%	11.1%	4.2%

注) 建築の時期「不詳」を含む

平成15年住宅・土地統計調査

4 電気・ガス・水道

(1) 電灯使用状況.....	43
(2) 電力使用状況.....	43
(3) ガス供給戸数及び供給量.....	43
(4) 水道の概況.....	44
(5) 取水量・配水量・給水量.....	44
(6) 用途別給水量(有収水量).....	44

4 電気・ガス・水道

(1) 電灯使用状況

単位:口、1000kWh

年度別	総数		定額電灯		従量電灯AB	
	契約口数	販売電力量	契約口数	販売電力量	契約口数	販売電力量
15	396,013	1,457,748	7,153	3,671	300,615	1,096,667
16	401,917	1,546,061	6,948	3,617	303,316	1,157,931
17	407,024	1,582,550	6,814	3,557	303,974	1,168,426
18	412,727	1,557,980	6,609	3,511	304,519	1,118,502

年度別	従量電灯C		時間帯別電灯		その他電灯	
	契約口数	販売電力量	契約口数	販売電力量	契約口数	販売電力量
15	16,086	227,778	3,837	37,453	68,322	92,180
16	16,379	234,953	5,561	50,714	69,713	98,847
17	16,682	237,395	8,362	72,802	71,192	100,372
18	16,874	231,734	12,078	101,633	72,647	102,600

(2) 電力使用状況

単位:口、1000kWh

年度別	総数		低圧電力		その他電力	
	契約口数	販売電力量	契約口数	販売電力量	契約口数	販売電力量
15	-	4,934,077	60,113	262,098	7,404	84,876
16	-	5,110,653	59,394	282,704	7,243	88,436
17	-	5,162,437	58,543	279,118	7,030	74,554
18	-	5,278,245	57,765	259,418	6,821	68,179

年度別	高圧業務用		高圧電力		特定規模需要	
	契約口数	販売電力量	契約口数	販売電力量	契約口数	販売電力量
15	2,617	825,199	2,835	1,653,925	-	2,107,979
16	2,573	671,119	2,586	743,132	-	3,325,263
17	-	-	-	-	-	4,808,764
18	-	-	-	-	-	4,950,649

東京電力(株)栃木南支社調

注) 数値は栃木南支社管内のもの。平成17年度から管轄区域が広がったため、過去に遡って変更した数値である。
(佐野市・小山市・下野市・栃木市・足利市・上三川町・野木町・西方町・都賀町・藤岡町・壬生町・大平町・岩舟町)

(3) ガス供給戸数及び供給量

単位: m³

年度別	総数		家庭用		商業用	
	戸数	供給量	戸数	供給量	戸数	供給量
16	8,858	7,743,711	8,307	2,669,067	372	3,250,666
17	8,886	8,902,258	8,328	2,733,762	376	3,405,287
18	8,958	10,803,675	8,393	2,787,083	378	3,638,300

年度別	工業用		その他	
	戸数	供給量	戸数	供給量
16	3	328,369	176	1,495,609
17	7	1,326,133	175	1,437,076
18	10	2,865,854	177	1,512,438

佐野ガス調

注) 戸数は年末現在。発熱量は1m³当り11,000Kcal。

(4) 水道の概況

年度別	導・送配水管延長	給水戸数	給水人口	消火栓累計	水道料金
	m	戸	人	基	千円
16	782,644	44,670	124,975	2,565	1,949,782
17	783,209	45,186	125,166	2,534	1,962,084
18	792,202	45,798	124,845	2,535	1,837,911

注) 水道料金は消費税抜きの金額。

水道局調

(5) 取水量・配水量・給水量

単位: m³

年度別	取水量	配水量			給水量(有収水量)		無収水量
		総数	一日平均	一日最大	総数	一日平均	
16	19,513,639	18,155,513	49,741	60,793	15,355,627	42,070	2,799,886
17	19,358,326	19,233,405	52,694	58,707	15,426,675	42,265	3,806,730
18	18,992,940	18,493,069	50,666	56,777	15,148,363	41,502	3,344,706

水道局調

(6) 用途別給水量(有収水量)

単位: m³

年度別	総数	一般用	臨時用	湯屋用
16	15,355,627	15,341,099	13,338	1,190
17	15,426,675	15,403,071	22,557	1,047
18	15,148,363	15,131,834	16,061	468

注) 消防訓練用水等は臨時用を含める。

水道局調

5 運輸・通信

(1) 鉄道(乗車人員).....	45
(2) 東北自動車道交通状況.....	45
(3) 自動車保有台数.....	45
(4) 市営バス等の利用状況.....	46
(5) 電話台数.....	46
(6) 郵便施設.....	46
(7) 郵便物.....	46
(8) 佐野ケーブルテレビの加入状況.....	46

5 運輸・通信

(1) 鉄道(乗車人員)

単位:千人

年度別	佐野駅			佐野市駅			田島駅			堀米駅		
	乗車人員計	普通	定期	乗車人員計	普通	定期	乗車人員計	普通	定期	乗車人員計	普通	定期
16	1,929	530	1,399	159	78	81	19	3	16	89	17	72
17	1,867	529	1,338	155	73	82	16	3	13	72	15	57
18	1,812	530	1,282	148	70	78	17	3	14	67	6	61

年度別	田沼駅			吉水駅			多田駅			葛生駅		
	乗車人員計	普通	定期	乗車人員計	普通	定期	乗車人員計	普通	定期	乗車人員計	普通	定期
16	234	71	163	270	7	263	27	1	26	285	58	227
17	218	69	149	266	7	259	27	1	26	258	60	198
18	205	65	140	279	6	273	26	1	25	257	58	199

注)佐野駅は、JRと東武を含む。

JR東日本旅客鉄道(株)高崎支社、東武鉄道(株)鉄道事業本部調

(2) 東北縦貫自動車道交通状況

年・月別	入車台数		出車台数	
	総数	1日当り	総数	1日当り
15	5,037,731	13,802	5,088,435	13,941
16	5,053,226	13,807	5,094,979	13,921
17	5,092,880	13,953	5,116,211	14,017
18	5,304,192	14,532	5,355,173	14,672
19	5,410,221	14,823	5,447,979	14,926
平成19年1月	440,384	14,206	449,379	14,496
2	394,299	14,082	399,474	14,267
3	478,563	15,438	485,469	15,660
4	454,820	15,161	455,131	15,171
5	467,259	15,073	474,810	15,316
6	433,748	14,458	436,437	14,548
7	443,697	14,313	445,800	14,381
8	483,733	15,604	487,779	15,735
9	452,385	15,080	455,388	15,180
10	466,653	15,053	461,910	14,900
11	451,411	15,047	449,697	14,990
12	443,269	14,299	446,705	14,410

注)佐野藤岡インターの入車、出車台数。

JH宇都宮管理事務所調

(3) 自動車保有台数

単位:台

年度別	自動車												原機自動車	農耕用その他
	総数	乗用車				乗合自動車	貨物車			特殊自動車	軽二輪・二輪の小型自動車			
		普通車	小型車	軽四輪車	普通車		小型三輪車	軽三輪車						
16	99,364	20,250	34,892	17,704	272	4,235	5,559	11,595	1,983	2,874	9,021	4,601		
17	100,444	20,498	34,719	18,893	269	4,280	5,506	11,389	1,857	3,033	8,579	4,409		
18	103,202	20,778	34,112	20,399	278	4,413	5,370	11,252	1,874	4,726	8,230	4,271		

関東運輸局栃木陸運支局、市民税課

(4) 市営バス等の利用状況

年度	市営バス		万葉浪漫バス(佐野新都市線)		高速バス	
	便数	乗車人員	便数	乗車人員	便数	乗車人員
16	9,246	59,869	9,827	152,508	3,458	34,758
17	9,289	56,251	9,490	158,665	14,606	100,019
18	9,278	53,273	9,553	186,268	22,880	163,975

注)便数:一日の運行回数×運行日数。

交通生活課、商工課調

長距離バスについては、新宿線の乗り入れ本数及び乗降人員。

(5) 電話台数

年度	加入総数	単独電話		共同電話	公衆電話 街頭
		事務用	住宅用		
16	52,343	15,322	37,017	4	411
17	51,619	14,898	36,717	4	386
18	49,965	14,082	35,879	4	359

NTT東日本栃木支店

(6) 郵便施設

年度別	郵便局数					郵便切手類 販売所	郵便差出箱 (ポスト)
	総数	集配普通局	特定局		簡易郵便局		
			集配	無集配			
16	20	2	3	15	0	164	207
17	20	2	3	15	0	131	179
18	20	1	0	19	0	174	176

(7) 郵便物

年度別	通常郵便		小包郵便	
	引受	配達	引受	配達
16	7,263,489	17,608,810	65,369	91,621
17	6,410,733	15,532,251	48,767	97,822
18	5,435,616	12,328,704	32,528	86,494

郵便事業(株)佐野支店調

(8) 佐野ケーブルテレビ加入状況

項目	佐野市利用世帯数	佐野市利用可能世帯数	佐野市利用率(%)
ケーブルテレビ	12,131	41,200	29.44
インターネット	5,139	41,200	12.47

注)平成19年12月末現在

佐野ケーブルテレビ(株)調

6 生活・安全

(1) 青果物卸売市場入荷状況.....	47
(2) 消防職員及び消防施設.....	47
(3) 火災件数.....	47
(4) 出火原因別火災発生件数.....	48
(5) 出火時刻別火災発生件数.....	48
(6) 火災損害状況.....	48
(7) 救急車出動状況.....	48
(8) 車輻別交通事故発生件数.....	49
(9) 原因別交通事故発生件数.....	49
(10) 時刻別曜日別交通事故発生件数.....	49
(11) 交通事故職業別死傷者状況.....	50
(12) 犯罪別発生、検挙件数.....	51
(13) 少年補導状況.....	51
(14) 年少者犯罪.....	52

6 生活・安全

(1) 青果物卸売市場入荷状況

単位:千円

年	総額	野菜	果物	その他
14	2,287,561	971,344	536,323	779,894
15	2,100,863	973,964	493,883	633,016
16	2,085,443	912,844	450,506	722,093
17	1,893,400	819,669	411,105	662,626
18	1,817,112	812,324	395,249	609,539
平成18年月別				
1月	147,327	63,760	37,290	46,277
2月	149,682	67,676	35,631	46,375
3月	158,478	70,023	34,606	53,849
4月	147,690	73,179	25,263	49,248
5月	157,373	77,577	22,950	56,846
6月	151,839	75,689	23,894	52,256
7月	132,912	59,594	26,017	47,301
8月	153,289	68,531	36,515	48,243
9月	151,798	74,231	35,611	41,956
10月	149,733	66,584	28,029	55,120
11月	125,875	49,545	31,398	44,932
12月	191,116	65,935	58,045	67,136

佐野海陸物産市場(株)・佐野食品地方卸売市場調

(2) 消防職員及び施設

年別	消防署	分署	分団	常備 消防職員	消防 団員	消防機械			
						ポンプ 自動車	タンク付 ポンプ車	はしご付 消防車	化学 消防車
16	1	2	12	123	366	3	0	1	2
17	1	2	34	130	894	3	0	1	2
18	1	2	34	137	894	3	0	1	2

年別	消防機械				望楼	消火栓	貯水槽		火災救急 専用電話
	救急車	救助 工作車	小型動力 ポンプ	その他 の機械			個数	容水量 (m ³)	
16	5	1	1	10	1	1,375	224	6,560	21
17	5	1	1	10	1	2,827	703	17,872	24
18	5	1	1	10	1	2,853	712	18,212	37

注)各年とも4月1日現在。

消防本部調

佐野地区広域消防組合(佐野市、岩舟町)としての数である。

(3) 火災件数

年別	総数	建物	林野	車輛	航空機	その他
17	110	43	24	12	-	31
18	106	52	6	7	-	41

消防本部調

(4) 出火原因別火災発生件数

年別	た	た	火	こ	放	風	ス	放	タ	煙	の	そ	不
	ば	き	遊	ん	火	呂	ト	火	マ	突	電	の	明
	こ	火	び	ろ	火	か	ー	の	ツ	・	配	他	調
						ま	ブ	疑	チ	煙	線		査
						ど		い	・	道	等		中
17	7	3	1	11	7			9			2	33	37
18	4	2		5	7			25			4	25	34

消防本部調

(5) 出火時刻別火災発生件数

年別	総数	出火時刻												不明
		0~ 2時	2~ 4時	4~ 6時	6~ 8時	8~ 10時	10~ 12時	12~ 14時	14~ 16時	16~ 18時	18~ 20時	20~ 22時	22~ 24時	
17	110	6	3	4	8	10	14	14	14	7	12	8	4	6
18	106	5	5	4	6	10	14	5	13	11	13	8	10	2

消防本部調

(6) 火災損害状況

年別	罹災世帯	罹災人員	焼失面積		死傷者	
			建物	林野	死者	傷者
	世帯	人	m ²		人	
17	39	103	1,904	637	8	13
18	56	97	3,725	657	9	10

年別	損害見積額					
	総額	建物	林野	車輛	航空機	その他
	千円	千円	千円	千円	千円	千円
17	107,945	91,392	9,728	4,927	—	1,898
18	279,242	277,759	580	858	—	45

消防本部調

(7) 救急車出動状況

年別	計		火災		自然災害		水難	
	件数	搬送人員	件数	搬送人員	件数	搬送人員	件数	搬送人員
17	4,578	4,492	26	15	—	—	—	—
18	4,530	4,355	19	11	—	—	—	—

年別	加害		自損行為		急病		その他		搬送しなかつた件数
	件数	搬送人員	件数	搬送人員	件数	搬送人員	件数	搬送人員	
17	19	18	60	38	2,838	2,660	393	386	300
18	19	12	70	48	2,736	2,541	451	438	326

年別	交通		労働災害		運動競技		一般負傷	
	件数	搬送人員	件数	搬送人員	件数	搬送人員	件数	搬送人員
17	748	887	51	52	22	22	421	414
18	677	775	53	50	32	32	473	448

消防本部調

注) 搬送しなかつた件数は管内(佐野市、田沼町、葛生町、岩舟町)の合計である。

(8) 車種別交通事故発生件数

単位:件

年別	総数	大型乗用車	大型貨物車	普通乗用車	普通貨物車	自動二輪車	原動機付自転車	自転車	歩行者	その他の人	車種不明その他
16	963	-	10	630	115	17	46	79	38	-	28
17	957	2	27	684	136	8	23	55	13	-	9
18	1,019	-	33	702	157	7	20	76	14	-	10
19	910	3	10	604	100	19	31	71	35	-	37

佐野警察署調

(9) 原因別交通事故発生件数

単位:件

年別	総数	わきみ運転	安全不確認	ブレーキハンドル操作不相当	安全速度違反	右左折不相当	一時不停止	交差点徐行違反	歩行者保護違反	車間距離不保持	信号無視	酒酔い運転	追越し不相当	歩行者飛び出し	車両直前直後横断	通行区分違反	その他
16	963	316	151	49	12	50	99	11	6	-	57	-	-	7	8	6	191
17	957	329	132	61	5	39	111	18	11	1	54	1	1	7	2	-	185
18	1,019	340	141	89	1	46	110	17	8	1	51	1	1	3	6	4	200
19	910	300	87	69	-	54	136	18	12	3	44	1	3	1	5	7	170

佐野警察署調

(10) 時刻別曜日別交通事故発生件数

単位:件

年別	総数	0時	5時	7時	9時	11時	13時	15時	17時	19時	21時
		～5時	～7時	～9時	～11時	～13時	～15時	～17時	～19時	～21時	～24時
16	963	34	26	150	100	123	131	121	152	71	55
17	957	34	24	161	91	103	125	123	166	81	49
18	1,019	27	25	145	125	144	107	132	151	95	68
19	910	28	17	115	104	118	105	147	151	77	48

年別	月	火	水	木	金	土	日
16	135	148	142	121	149	136	132
17	153	146	133	141	126	136	122
18	137	148	173	142	151	153	115
19	140	143	133	118	122	133	121

佐野警察署調

(11) 交通事故職業別死傷者状況

職業別	総 数	幼 児 ・ 園 児	小 学 生	中 学 生	高 校 生	大 学 生	そ の 他 の 学 生	職 業 運 転 手	農 林 水 産 漁 業	鉱 業	建 設 業	製 造 業
[平成16年]												
件数	963	19	35	23	57	34	24	84	20	3	81	286
死者	7	-	-	-	-	-	-	-	-	-	-	1
傷者	1,246	20	43	25	56	20	16	27	12	1	50	174
[平成17年]												
件数	957	27	42	27	44	34	25	78	22	4	81	201
死者	13	-	-	-	-	-	-	-	-	-	1	-
傷者	1,253	34	48	29	44	12	14	36	20	2	48	112
[平成18年]												
件数	1,019	28	28	26	51	40	29	78	36	4	94	203
死者	16	-	-	-	-	-	-	1	1	-	-	-
傷者	1,327	30	33	26	48	20	14	21	17	1	45	128
[平成19年]												
件数	910	27	35	17	37	30	26	71	21	4	81	182
死者	7	-	-	-	-	-	-	-	-	-	-	1
傷者	1,213	30	40	15	33	7	13	29	9	3	44	129

職業別	卸 ・ 小 売 業	通 信 運 搬 業	電 気 ガ ス 水 道 業	サ ー ビ ス 業	公 務	無 職	そ の 他
[平成16年]							
件数	131	45	12	512	49	242	-
死者	-	1	-	2	-	3	-
傷者	71	18	5	345	29	176	-
[平成17年]							
件数	106	36	3	607	70	394	-
死者	-	1	-	3	-	8	-
傷者	52	19	1	458	35	289	-
[平成18年]							
件数	120	31	7	652	74	437	-
死者	-	-	-	5	-	9	-
傷者	66	14	4	482	45	333	-
[平成19年]							
件数	128	35	4	518	60	404	-
死者	1	-	-	2	-	3	-
傷者	75	12	2	394	30	315	-

佐野警察署調

(12) 犯罪別発生、検挙件数

単位:件

年 別	総 数		殺 人		強 盗		放 火		強 姦		暴 行	
	発生	検挙	発生	検挙	発生	検挙	発生	検挙	発生	検挙	発生	検挙
16	1,979	340	2	1	4	3	10	2	2	1	16	10
17	2,040	494	-	-	3	2	5	-	1	1	21	5
18	1,943	558	1	2	4	1	1	1	1	-	27	14
19	1,688	429	-	-	4	2	4	2	1	-	12	7

年 別	傷 害		脅 迫		恐 喝		窃 盗		詐 欺		横 領	
	発生	検挙	発生	検挙	発生	検挙	発生	検挙	発生	検挙	発生	検挙
16	33	15	5	5	18	8	1,590	210	58	26	2	4
17	29	16	4	1	11	6	1,620	372	68	16	3	1
18	17	8	3	-	7	2	1,565	464	42	21	2	1
19	24	15	1	-	11	1	1,292	320	52	6	4	1

年 別	汚 職		猥 せ つ		そ の 他		偽 造	
	発生	検挙	発生	検挙	発生	検挙	発生	検挙
16	-	-	7	3	230	49	2	3
17	-	-	3	2	268	72	4	-
18	-	-	7	2	276	47	1	-
19	-	-	2	1	181	19	-	-

注) 発生件数は、佐野市内認知件数である。

佐野警察署調

検挙件数は、佐野署検挙件数である。

(13) 少年補導状況

単位:件

年 別	計		犯 罪		不良行為	
	内、女子		内、女子		内、女子	
16	1,186	338	134	22	1,052	316
17	1,172	374	118	36	1,051	497
18	1,570	517	131	20	1,433	497
19	1,148	438	85	20	1,062	418

注) 佐野警察署管内件数である。

佐野警察署調

(14) 年少者犯罪

単位:人

年齢	総数		刑法犯		特別法犯		不良行為		ぐ 犯	
	男	女	男	女	男	女	男	女	男	女
〔平成16年〕										
14歳未満	41	4	21	1	-	-	20	3	-	-
14歳～18歳未満	917	298	88	17	-	-	828	280	1	1
18歳～20歳未満	228	36	24	4	1	-	203	32	-	-
〔平成17年〕										
14歳未満	39	9	24	6	-	-	15	3	-	-
14歳～18歳未満	957	316	89	29	-	-	868	287	-	-
18歳～20歳未満	176	49	5	1	3	1	168	47	-	-
〔平成18年〕										
14歳未満	63	13	39	6	1	-	63	13	-	-
14歳～18歳未満	1,238	429	76	13	2	-	1,160	416	-	-
18歳～20歳未満	269	75	16	1	3	-	250	74	-	-
〔平成19年〕										
14歳未満	27	8	13	1	-	-	14	7	-	-
14歳～18歳未満	593	382	49	17	-	-	544	364	-	1
18歳～20歳未満	90	49	4	2	-	-	86	47	-	-

注)佐野警察署管内件数である。

佐野警察署調

7 衛生・公害

(1) ごみ処理状況	53
(2) し尿処理状況	53
(3) 下水道施設及び普及状況	53
(4) 農業集落排水事業整備状況	54
(5) 公害苦情発生及び解決状況	54
(6) 公害苦情原因別処理状況	54

7 衛生・公害

(1) ごみ処理状況 単位:t

年度 月別	収 集 量					処 理 量						処 分 量	
	計	可燃物	不燃物	汚泥	資源 ごみ	計	焼 却	破 碎	リサイ クル	可燃 委託	不燃 委託	埋立 て	最終処 分委託
16	39,118	33,706	2,094	-	3,319	46,797	16,433	1,642	3,950	24,256	516	-	2,708
17	39,663	34,691	1,585	-	3,387	50,250	19,368	1,854	3,745	25,141	142	-	2,984
18	40,262	35,196	1,651	-	3,416	47,982	28,871	2,102	4,001	13,009	-	-	3,030
平成18年													
4月	3,005	2,587	127	-	292	4,169	1,731	137	376	1,924	-	-	238
5	3,739	3,273	139	-	328	4,868	1,926	150	335	2,457	-	-	309
6	3,357	2,943	120	-	294	4,281	1,635	120	325	2,201	-	-	226
7	3,487	3,112	132	-	243	4,746	2,022	151	265	2,308	-	-	260
8	3,711	3,207	166	-	338	4,854	1,878	171	406	2,399	-	-	272
9	3,263	2,863	129	-	272	4,006	2,010	159	280	1,557	-	-	237
10	3,351	2,931	117	-	303	3,238	2,533	165	378	162	-	-	261
11	3,240	2,866	131	-	243	3,704	3,254	190	261	-	-	-	238
12	3,586	3,086	195	-	306	3,546	2,948	256	343	-	-	-	219
平成19年													
1月	3,369	2,949	139	-	280	3,745	3,191	209	346	-	-	-	304
2	2,855	2,503	119	-	232	3,194	2,640	202	353	-	-	-	224
3	3,299	2,876	137	-	285	3,631	3,105	192	334	-	-	-	241

注) 収集量については、業者委託及び一般持込み分を含む。 清掃事業課調
埋立てについては、焼却灰、破碎屑及び汚泥とする。
可燃ごみは、佐野で収集され葛生で焼却された分を、焼却及び可燃委託処理量にそれぞれ含む。

(2) し尿処理状況

年度別	搬入日数	一日平均 搬入量	処 理 量		
			総 数	生し尿	浄化槽汚泥
14	284	174	49,547	19,973	29,574
15	291	169	49,344	19,864	29,480
16	275	164	45,107	19,836	25,271
17	278	159	44,289	18,097	26,192
18	273	158	43,223	16,449	26,774

佐野地区衛生施設組合調

(3) 下水道施設及び普及状況

年度別	処理区域面積	総 人 口 (A)	処理区域内 人 口 (B)	処理区域内 世帯数	人口普及率 B/A
	ha	人	人	世帯	%
16	1,848	125,432	61,577	18,066	49.1
17	1,953	125,063	63,770	18,852	51.0
18	2,021	124,647	66,907	20,173	53.7

年度別	下 水 道 施 設			処理下水量	水洗便所 取付戸数
	下水処理場数	ポンプ場数	下水管渠延長		
			m	千m ³	戸
16	1	1	357,296	14,152	13,290
17	1	1	372,756	11,255	14,206
18	1	1	383,771	15,108	15,762

下水道課調

(4) 農業集落排水事業整備状況

H19.4.1現在

地区名	面積(ha)	処理人口	管渠延長	整備年次	備考
常盤地区	53.8	702	16,170.00	H12～H17	H17.7.20供用開始
並木地区	21.2	655	5,494.00	S63～H6	H6.1.1供用開始
飯田地区	22.1	556	4,599.00	S63～H6	H6.1.1供用開始
佐野西部地区	95	1,922	17,950.00	H7～H12	H12.11.1供用開始

農山村振興課調

(5) 公害苦情発生及び解決状況

年度別	総 数		騒 音		振 動		大気汚染	
	発 生	解 決	発 生	解 決	発 生	解 決	発 生	解 決
16	67	67	15	15	0	0	24	24
17	64	64	17	17	0	0	20	20
18	73	73	17	17	1	1	18	18

年度別	悪 臭		水質汚濁		そ の 他	
	発 生	解 決	発 生	解 決	発 生	解 決
16	15	15	11	11	2	2
17	15	15	7	7	5	5
18	18	18	11	11	8	8

注)解決は、前年度繰越し分を含む。

環境政策課調

(6) 公害苦情原因別処理状況

	総 数 (構成比)	騒 音	振 動	大気汚染	悪 臭	水質汚濁	その他
総 数	73 100.0%	17	1	18	18	11	8
防 止 対 策	30 41.1%	11	0	1	6	7	5
作 業 中 止	16 21.9%	0	0	12	4	0	0
作業管理の徹底	3 4.1%	0	0	1	0	2	0
発 生 源 不 明	5 6.9%	0	0	0	3	2	0
そ の 他	19 26.0%	6	1	4	5	0	3

注)平成18年度分。

環境政策課調

防止対策とは、公害防止施設(防音、防振、塀等)の設置、発生源の改善、修理等を行ったもの。

作業中止とは、作業の一部、全部の中止、作業時間の短縮等をいう。

作業管理の徹底とは、作業管理公害防止施設などの徹底をいう。

8 医療・保健

(1) 市民病院の概要.....	55
(2) 夜間診療所利用状況.....	56
(3) 休日診療所利用状況.....	56
(4) 予防接種状況.....	56
(5) 死因別死亡者数.....	56

8 医療・保健

(1) 市民病院の概要

①診療科目

内科	呼吸器科	消化器科	循環器科	小児科
外科	整形外科	脳神経外科	皮膚科	泌尿器科
婦人科	眼科	耳鼻咽喉科	リハビリテーション科	
放射線科	麻酔科			

注) 平成19年4月1日現在

市民病院調

②許可病床数 258床

一般病床		療養病床		
	うちドック		うち医療療養型	うち介護療養型
166	10	92	63	29

注) 平成19年4月1日現在

市民病院調

③常勤職員数 187人

内訳

医師	2	理学療法士	5	調理師	5
看護師	92	視能訓練士	1	臨床工学技士	3
准看護師	8	あん摩マッサージ指圧師	1	介護福祉士	15
看護助手	5	保健師	1	事務職員	20
薬剤師	7	社会福祉士	0	その他の職種	3
診療放射線技師	5	介護支援専門員	1		
臨床検査技師	11	管理栄養士	2		

注) 平成19年4月1日現在

市民病院調

④患者数 ※市内(旧佐野市、旧田沼町、旧葛生町)

単位: 人

年度	患者総数	入院	外来	うち時間外 救急患者数	うち救急 搬送者	市内	市外
14	213,012	75,604	137,408	5,373	588	202,767	10,245
15	153,930	57,350	96,580	2,704	388	146,510	7,420
16	148,141	57,822	90,319	2,426	325	140,642	7,499
17	127,312	49,235	78,077	1,963	312	118,459	8,853
18	114,574	44,900	69,674	1,341	220	107,045	7,529

注) 平成19年4月1日現在

市民病院調

⑤付属・併設施設

訪問看護ステーション「あその郷」

居宅介護支援事業所「あその郷」

訪問介護事業所「あその郷」

地域包括支援センター佐野市民病院

注) 平成19年4月1日現在

(2) 佐野休日・夜間緊急診療所 夜間利用状況

年度別	開設回数	利 用 者 数				
		総 数	内科・小児科	外 科	婦人科	その他
16	365	2,282	2,210	72	-	-
17	365	3,172	3,090	82	-	-
18	365	3,573	3,480	93	-	-

健康増進課調

(3) 佐野休日・夜間緊急診療所 休日利用状況

年度別	開設回数	利 用 者 数				
		総 数	内科・小児科	外 科	婦人科	その他
16	69	2,377	2,025	352	-	-
17	69	3,781	3,369	412	-	-
18	69	4,498	4,046	452	-	-

健康増進課調

(4) 予防接種状況

単位:人、%

年度別	B C G		急性灰白髄炎		第2期ジフテリア (ジフテリア、破傷風)		インフルエンザ		日 本 脳 炎	
	接種人員	接種率	接種人員	接種率	接種人員	接種率	接種人員	接種率	接種人員	接種率
16	1,290	95.7	2,155	96.4	1,123	86.4	12,241	47.8	5,140	93.7
17	996	99.4	1,906	90.7	1,165	94.6	13,830	51.0	1,342	39.0
18	965	97.8	2,023	97.0	1,086	93.3	13,778	49.2	-	-

年度別	風 し ん		三種混合(ジフテリア 破傷風、百日ぜき)		麻 し ん		麻しん風しん混合	
	接種人員	接種率	接種人員	接種率	接種人員	接種率	接種人員	接種率
16	1,040	92.7	3,560	83.9	967	84.8	-	-
17	1,556	149.7	4,146	99.4	1,158	106.9	-	-
18	92	-	4,196	90.0	9	-	1,849	89.00

健康増進課調

(5) 死因別死亡者数

年 別	総 数	悪 性 新 生 物	心 疾 患	脳 血 管 疾 患	肺 炎	不 慮 の 事 故	老 衰	自 殺	肝 疾 患	腎 全	糖 尿 病	高 血 圧 性 疾 患	結 核	そ の 他
16	1,230	376	179	168	138	35	29	30	17	27	18	6	6	201
17	1,295	339	203	212	169	47	32	29	22	15	14	8	5	200

安足健康福祉センター調

9 社会保障

(1) 生活保護状況.....	57
(2) 募 金.....	57
(3) 保育園.....	57
(4) 児童手当支給状況.....	58
(5) 身体障害者数.....	58
(6) 高齢者の状況.....	58
(7) 国民年金加入状況.....	59
(8) 国民年金支給状況(拠出制年金).....	59
(9) 国民年金支給状況(福祉年金).....	59
(10) 国民健康保険の状況.....	59
(11) 国民健康保険の給付状況.....	60
(12) 老人保健の状況.....	60
(13) 介護保険認定状況.....	60
(14) 要介護度別認定者数.....	60
(15) 介護保険給付状況.....	61
(16) 介護保険経理状況.....	61

9 社会保障

(1) 生活保護状況

金額単位:千円

年度別	総 数			生活扶助			住宅扶助		
	世帯	人員	費用	世帯	人員	費用	世帯	人員	費用
16	7,808	10,899	1,226,208	6,713	9,652	451,132	5,644	8,015	149,647
17	8,405	11,767	1,480,742	7,385	10,600	481,994	6,223	8,790	166,749
18	8,870	12,277	1,415,567	7,785	11,063	493,643	6,654	9,354	183,776

年度別	教育扶助			医療扶助			出産・葬祭扶助		
	世帯	人員	費用	世帯	人員	費用	世帯	人員	費用
16	594	968	8,144	6,816	8,764	560,660	14	14	2,732
17	651	1,047	8,919	7,330	9,402	758,860	9	9	1,993
18	603	965	7,989	7,365	9,438	670,089	11	11	1,839

年度別	生業扶助			保護施設			介護扶助		
	世帯	人員	費用	世帯	人員	費用	世帯	人員	費用
16	6	6	206	108	108	14,584	1,220	1,283	39,103
17	186	211	3,372	111	111	15,009	1,450	1,508	43,846
18	228	237	3,582	93	93	12,344	1,502	1,571	42,305

社会福祉課調

(2) 募金

単位:千円

年度別	共 同 募 金						赤 十 字 募 金	
	目 標 額	実 績 額				目 標 額	実 績 額	
		総 数	戸 別	法 人	学校・職域等			
16	12,683	12,875	8,997	2,456	1,422	14,476	14,290	
17	12,671	11,837	7,449	3,130	1,258	14,476	11,826	
18	11,846	11,429	7,417	2,813	1,199	14,297	18,432	

社会福祉協議会、社会福祉課調

(3) 保育園

年度別	保 育 園 数			学 級 数	職 員 数		園 児 数		
	総数	市立	私立		うち保育士	計	男	女	
17	20	17	3	159	301	230	1,468	763	705
18	21	17	4	171	334	257	1,649	826	823

注)各年度とも5月1日現在。

子育て支援課調

(4) 児童手当支給状況

単位:千円

年度別	合 計		被用者		非被用者	
	対 象 延児童数	支給額	対 象 延児童数	支給額	対 象 延児童数	支給額
17	103,927	577,520	19,382	106,690	9,133	51,975
18	132,939	734,485	23,133	127,175	9,412	53,620

単位:千円

年度別	特例給付		H17被用者小学校第3学年修了前 H18被用者小学校修了前	H17非被用者小学校第3学年修了前 H18非被用者小学校修了前	対 象 延児童数	支給額
	対 象 延児童数	支給額	対 象 延児童数	対 象 延児童数		
17	3,830	20,835	50,776	278,930	20,806	119,090
18	247	1,365	70,556	385,675	29,591	166,650

子育て支援課調

(5) 身体障害者数

年度別	年 齢 階 層	総 数	視 覚 障 害	聴 覚 平 衡 機 能 障 害	音 声 機 能 障 害	肢 体 不 自 由	内 部 障 害	複 合 障 害	免 疫
16	総 数	3,851	303	458	20	2,150	753	165	2
	18歳以上	3,780	300	454	20	2,102	743	159	2
	18歳未満	71	3	4	0	48	10	6	0
17	総 数	4,064	307	471	21	2,260	821	182	2
	18歳以上	3,982	304	466	20	2,205	810	175	2
	18歳未満	82	3	5	1	55	11	7	0
18	総 数	3,921	305	438	24	2,181	800	171	2
	18歳以上	3,837	301	434	23	2,128	788	161	2
	18歳未満	84	4	4	1	53	12	10	0

注) 身体障害者手帳の交付を受けた者の数。

障害福祉課調

(6) 高齢者等の状況

平成16年度

調査基準日	高齢者人口	ひとり暮らし高齢者	寝たきり高齢者
佐野(H16.5.1)	16,444人	1,716世帯	262人
田沼(H16.9.1)	6,605人	450世帯	44人
葛生(H16.4.1)	3,619人	302世帯	32人
合 計	26,668人	2,468世帯	338人

平成17年度

調査基準日	高齢者人口	ひとり暮らし高齢者
佐野(H17.6.1)	16,703人	1,756世帯
田沼(H17.6.1)	6,685人	537世帯
葛生(H17.6.1)	3,662人	358世帯
合 計	27,050人	2,651世帯

平成18年度

調査基準日	高齢者人口	ひとり暮らし高齢者
佐野(H18.5.1)	17,061人	1,893世帯
田沼(H18.5.1)	6,772人	597世帯
葛生(H18.5.1)	3,689人	393世帯
合 計	27,522人	2,883世帯

注) 高齢者人口は各年4月1日現在の住民基本台帳より作成。

民生児童委員高齢者実態調査による。

(7) 国民年金加入状況

年度別	加入者数			
	総数	第1号被保険者		第3号被保険者
		強制	任意	
16	34,443	23,759	142	10,542
17	34,039	23,502	144	10,393
18	32,821	22,459	135	10,227

佐野総合窓口課調

(8) 国民年金(拠出制年金)支給状況

金額単位:千円

年度別	総数		老齢年金		通算老齢年金		障害年金		母子年金	
	件数	金額	件数	金額	件数	金額	件数	金額	件数	金額
16	26,171	14,905,967	4,487	1,840,070	1,700	321,060	173	153,336	-	-
17	26,803	15,503,634	4,116	1,694,845	1,611	305,788	163	144,398	-	-
18	27,457	16,039,200	3,752	1,546,008	1,501	286,406	156	137,625	-	-

年度別	寡婦年金		老齢基礎年金		障害基礎年金		遺族基礎年金		死亡一時金	
	件数	金額	件数	金額	件数	金額	件数	金額	件数	金額
16	77	36,682	19,213	12,144,784	409	353,934	64	49,033	48	7,068
17	75	35,176	20,297	12,895,060	424	367,865	68	52,722	49	7,780
18	65	30,335	21,404	13,588,337	447	387,285	68	53,082	64	10,122

佐野総合窓口課調

(9) 国民年金(福祉年金)支給状況

金額単位:千円

年度別	総数		障害基礎年金		遺族基礎年金		老齢福祉年金	
	件数	金額	件数	金額	件数	金額	件数	金額
16	943	837,968	902	821,277	-	-	41	16,691
17	940	840,956	915	830,779	-	-	25	10,177
18	920	822,991	905	816,904	-	-	15	6,087

佐野総合窓口課調

(10) 国民健康保険状況

年度別	住民基本台帳 登録世帯数	加入世帯数	加入率(%)	住民基本台帳 登録人口	被保険者数	加入率(%)
	16	46,094	26,277	57.0	127,369	53,836
17	46,793	26,567	56.8	127,175	53,532	42.1
18	47,403	26,630	56.2	126,804	52,600	41.5

医療保険課調

(11) 国民健康保険の給付状況

金額単位:千円

年度別	総 数		療養の給付等		療 養 費 等	
	件 数	金 額	件 数	金 額	件 数	金 額
16	425,233	6,210,639	415,943	6,145,579	9,290	65,060
17	458,965	6,687,063	448,389	6,612,717	10,576	74,346
18	476,950	7,071,224	465,920	6,994,028	11,030	77,196

年度別	そ の 他 の 給 付			
	件 数	葬 祭 費	出 産 育 児 一 時 金	高 額 療 養 費
16	8,828	45,350	68,100	661,395
17	9,541	47,650	71,400	694,099
18	10,166	49,000	56,850	715,677

医療保険課調

(12) 老人保健の状況

①加入状況

年度別	住民基本台帳登録人口	老人医療対象者数	対象者率(%)
16	125,432	17,050	14.00
17	125,199	16,186	12.93
18	124,807	15,314	12.27

②給付状況

単位:千円

年度別	総 数		医療の給付		医療費の支給	
	件 数	金 額	件 数	金 額	件 数	金 額
16	404,709	9,882,822	385,924	9,729,415	18,785	153,407
17	389,876	9,732,899	371,846	9,584,515	18,030	148,384
18	354,051	9,091,805	348,132	8,946,816	5,919	144,989

いきいき高齢課調

(13) 介護保険 申請・認定の状況

年度	総人口 (A)	65歳以上 人口(B)	高齢化率 B/A	申請件数					認定者数 (C)	認定率 C/B
				新規	転入	更新	変更	計		
16	127,369	27,050	21.24%	1,239	39	4,002	236	5,516	4,127	15.26%
17	127,175	27,522	21.64%	1,389	31	2,856	339	4,615	4,397	15.98%
18	126,804	28,016	22.09%	1,366	30	3,323	380	5,099	4,558	16.27%

注)総人口及び65歳以上人口は、年度末現在。住民基本台帳による。
各年度とも「介護保険事業状況報告年度版」による。

介護保険課調

(14) 要介護度別認定者数

単位:人

年度	計	要支援1	要支援2	要支援	要介護1	要介護2	要介護3	要介護4	要介護5
16	4,127	—	—	506	1,185	602	653	618	563
17	4,397	—	—	592	1,300	663	660	656	526
18	4,558	440	435	—	895	792	776	723	497

注)各年度末現在。

各年度とも「介護保険事業状況報告年度版」による。

介護保険課調

(15) 給付状況

年度	給付件数 (延件数)					
	居宅サービス費	地域密着型サービス費	施設サービス費	福祉用具購入費	住宅改修費	高額介護サービス費
16	79,897	—	9,794	439	332	5,269
17	85,642	—	10,796	434	333	6,812
18	86,631	2,295	11,658	418	320	9,087

単位:千円

年度	給付金額					
	居宅サービス費	地域密着型サービス費	施設サービス費	福祉用具購入費	住宅改修費	高額介護サービス費
16	2,607,421	—	2,823,203	11,348	35,040	30,749
17	2,808,590	—	2,863,097	11,857	33,222	46,507
18	2,681,347	381,573	2,755,282	11,504	32,536	87,922

注)各年度とも「介護保険事業状況報告年度版」による。

介護保険課調

(16) 経理状況

単位:千円

年度	収 入					
	総額	保険料(第1号)	支払基金交付金(第2号)	国庫支出金	県支出金	その他
16	5,936,561	876,986	1,777,085	1,465,109	698,253	1,119,128
17	6,357,795	886,752	1,882,346	1,580,573	763,780	1,244,344
18	6,914,792	1,224,410	1,946,888	1,570,363	966,380	1,206,751

単位:千円

年度	支 出				
	総額	総務費	保険給付費	地域支援事業	その他
16	5,839,552	243,807	5,516,263	—	79,482
17	6,205,441	233,169	5,869,209	—	103,066
18	6,719,101	265,432	6,204,283	63,829	185,557

注)各年度とも「介護保険事業状況報告年度版」による。決算額である。

介護保険課調

10 事業所

(1) 事業所数・従業者数の推移	63
(2) 産業別(大分類)事業所数・従業者数.....	63
(3) 産業別(大分類)従業者規模別事業所数(公務を除く)	64
(4) 産業別(中分類)事業所数・従業者数.....	65

10 事業所

(1) 事業所数・従業者数の推移

年 別	地 域	事 業 所 数		従 業 員 数	
		総 数	対前回比	総 数	対前回比
13	佐 野 市	7,752	93.4	58,537	94.4
	旧 佐 野 市	5,580	94.6	43,726	96.2
	旧 田 沼 町	1,518	90.2	9,630	91.0
	旧 葛 生 町	654	90.7	5,181	87.2
18	佐 野 市	7,234	93.3	58,414	99.8

事業所・企業統計調査

(2) 産業別(大分類)事業所数・従業者数

産 業 別	事 業 所 数			従 業 者 数		
	平成13年	平成18年	対前回比	平成13年	平成18年	対前回比
全 産 業	7,700	7,234	△ 6.1	58,537	58,414	△ 0.2
農 林 漁 業	10	12	0.0	51	104	0.1
鉱 業	11	13	0.0	266	220	△ 0.1
建 設 業	792	730	△ 0.8	4,386	3,749	△ 1.1
製 造 業	1,409	1,147	△ 3.4	18,693	17,621	△ 1.8
電気・ガス・熱供給・水道業	7	6	△ 0.0	173	97	△ 0.1
情 報 通 信 業	19	9	△ 0.1	135	70	△ 0.1
運 輸 業	207	165	△ 0.5	2,631	2,458	△ 0.3
卸 売 ・ 小 売 業	2,187	2,069	△ 1.5	11,774	12,890	1.9
金 融 ・ 保 険 業	91	84	△ 0.1	902	795	△ 0.2
不 動 産 業	290	279	△ 0.1	508	533	0.0
飲 食 店 , 宿 泊 業	812	793	△ 0.2	4,121	4,872	1.3
医 療 , 福 祉	290	349	0.8	3,618	4,184	1.0
教 育 , 学 習 支 援 業	303	267	△ 0.5	2,486	1,667	△ 1.4
複 合 サ ー ビ ス 事 業	52	52	0.0	716	702	△ 0.0
サービス業(他に分類されないもの)	1,220	1,216	△ 0.1	6,813	7,229	0.7
公務(他に分類されないもの)	52	43	△ 0.1	1,264	1,223	△ 0.1

事業所・企業統計調査

(3) 産業別(大分類)従業者規模別事業所数

産 業 別	総 数 (公務を除く)		1 ～ 4 人		5 ～ 9 人		10 ～ 19 人	
	事業所数	従業者数	事業所数	従業者数	事業所数	従業者数	事業所数	従業者数
全 産 業	7,023	55,552	4,548	9,682	1,264	8,327	702	9,420
農 林 漁 業	11	96	4	7	4	33	2	34
非 農 林 漁 業	7,012	55,456	4,544	9,675	1,260	8,294	700	9,386
鉱 業	13	220	4	13	1	5	4	53
建 設 業	730	3,749	491	1,071	149	947	67	889
製 造 業	1,147	17,621	604	1,407	233	1,574	129	1,721
電 気・ガ 斯・熱 供 給・水 道 業	1	27	-	-	-	-	-	-
情 報 通 信 業	9	70	3	8	3	19	3	43
運 輸 業	165	2,458	73	132	20	144	37	540
卸 売 ・ 小 売 業	2,064	12,785	1,327	3,003	435	2,846	207	2,702
金 融 ・ 保 険 業	84	795	48	92	9	66	17	236
不 動 産 業	276	520	261	394	11	68	4	58
飲 食 店 , 宿 泊 業	788	4,866	521	1,166	122	789	93	1,246
医 療 , 福 祉	298	3,410	130	290	103	700	41	557
教 育 , 学 習 支 援 業	202	1,226	156	237	19	126	16	227
複 合 サ ー ビ ス 事 業	52	702	30	86	6	41	7	91
サ ー ビ ス 業(他 に 分 類 さ れ な い も の)	1,183	7,007	896	1,776	149	969	75	1,023
公 務(他 に 分 類 さ れ な い も の)	-	-	-	-	-	-	-	-

産 業 別	20 ～ 29 人		30 人 以 上		派遣・下 請 従 業 者 の み	公 務(国, 地 方 公 共 団 体)	
	事業所数	従業者数	事業所数	従業者数	事業所数	事業所数	従業者数
全 産 業	196	4,666	305	23,457	8	211	2,862
農 林 漁 業	1	22	-	-	-	1	8
非 農 林 漁 業	195	4,644	305	23,457	8	210	2,854
鉱 業	-	-	4	149	-	-	-
建 設 業	12	293	11	549	-	-	-
製 造 業	57	1,364	124	11,555	-	-	-
電 気・ガ 斯・熱 供 給・水 道 業	1	27	-	-	-	5	70
情 報 通 信 業	-	-	-	-	-	-	-
運 輸 業	13	300	21	1,342	1	-	-
卸 売 ・ 小 売 業	41	1,005	49	3,229	5	5	105
金 融 ・ 保 険 業	6	137	4	264	-	-	-
不 動 産 業	-	-	-	-	-	3	13
飲 食 店 , 宿 泊 業	33	759	19	906	-	5	6
医 療 , 福 祉	7	175	17	1,688	-	51	774
教 育 , 学 習 支 援 業	1	24	10	612	-	65	441
複 合 サ ー ビ ス 事 業	3	69	5	415	1	-	-
サ ー ビ ス 業(他 に 分 類 さ れ な い も の)	21	491	41	2,748	1	33	222
公 務(他 に 分 類 さ れ な い も の)	-	-	-	-	-	43	1,223

平成18年事業所・企業統計調査

(4) 産業別(中分類)事業所数・従業者数

産業分類	事業所数	従業者数	産業分類	事業所数	従業者数
全産業	7,234	58,414	倉庫業	8	230
農林漁業	12	104	運輸に附帯するサービス業	6	73
農業	10	94	卸売・小売業	2,069	12,890
農業	10	94	各種商品卸売業	-	-
林業	2	10	繊維・衣服等卸売業	20	118
林業	2	10	飲食料品卸売業	57	553
漁業	-	-	建築材料、鉱物・金属材料等卸売業	155	1,056
漁業	-	-	機械器具卸売業	83	506
水産養殖業	-	-	その他の卸売業	69	777
鉱業	13	220	各種商品小売業	9	626
建設業	730	3,749	織物・衣服・身の回り品小売業	274	1,399
総合工事業	281	1,713	飲食料品小売業	606	3,779
職別工事業(設備工事業を除く)	278	1,002	自動車・自転車小売業	132	690
設備工事業	171	1,034	家具・じゅう器・機械器具小売業	147	529
製造業	1,147	17,621	その他の小売業	517	2,857
食料品製造業	72	2,561	金融・保険業	84	795
飲料・たばこ・飼料製造業	3	27	銀行業	15	267
繊維工業	112	596	協同組織金融業	13	218
衣服・その他の繊維製品製造業	203	1,014	郵便貯金取扱機関、政府関係金融機関	1	17
木材・木製品製造業(家具を除く)	39	262	貸金業、投資業等非預金信用機関	3	6
家具・装備品製造業	31	130	証券業、商品先物取引業	2	29
パルプ・紙・紙加工品製造業	29	613	補助的金融業、金融附帯業	-	-
印刷・同関連業	43	292	保険業(保険媒介代理業等を含む)	50	258
化学工業	7	293	不動産業	279	533
石油製品・石炭製品製造業	5	130	不動産取引業	48	157
プラスチック製品製造業	126	1,656	不動産賃貸業・管理業	231	376
ゴム製品製造業	31	1,016	飲食店、宿泊業	793	4,872
なめし革・同製品・毛皮製造業	15	87	一般飲食店	528	3,651
窯業・土石製品製造業	54	1,277	遊興飲食店	222	760
鉄鋼業	12	216	宿泊業	43	461
非鉄金属製造業	3	9	医療、福祉	349	4,184
金属製品製造業	95	816	医療業	238	2,465
一般機械器具製造業	106	1,435	保健衛生	6	63
電気機械器具製造業	23	373	社会保険・社会福祉・介護事業	105	1,656
情報通信機械器具製造業	7	101	教育、学習支援業	267	1,667
電子部品・デバイス製造業	9	414	学校教育	61	1,029
輸送用機械器具製造業	53	2,456	その他の教育、学習支援業	206	638
精密機械器具製造業	28	1,413	複合サービス事業	52	702
その他の製造業	41	434	郵便局(別掲を除く)	22	372
電気・ガス・熱供給・水道業	6	97	協同組合(他に分類されないもの)	30	330
電気業	-	-	サービス業(他に分類されないもの)	1,216	7,229
ガス業	1	27	専門サービス業	155	1,109
熱供給業	-	-	学術・開発研究機関	3	194
水道業	5	70	洗濯・理容・美容・浴場業	487	1,420
情報通信業	9	70	その他の生活関連サービス業	87	512
通信業	2	8	娯楽業	78	1,358
放送業	1	18	廃棄物処理業	21	334
情報サービス業	3	24	自動車整備業	101	464
インターネット附随サービス業	-	-	機械等修理業(別掲を除く)	45	234
映像・音声・文字情報制作業	3	20	物品賃貸業	25	156
運輸業	165	2,458	広告業	2	13
鉄道業	5	38	その他の事業サービス業	68	1,031
道路旅客運送業	7	223	政治・経済・文化団体	28	107
道路貨物運送業	139	1,894	宗教	102	272
水運業	-	-	その他のサービス業	14	25
航空運輸業	-	-	公務(他に分類されないもの)	43	1,223

11 農林業

(1) 農家数.....	67
(2) 総農家、販売農家、自給的農家別経営耕地面積.....	67
(3) 経営耕地のある経営体数と経営耕地面積(販売農家).....	68
(4) 借入耕地.....	68
(5) 貸付耕地.....	68
(6) 販売農家、自給的農家、土地持ち非農家別耕作放棄地面積.....	68
(7) 耕作放棄地がある経営体数と耕作放棄地面積(販売農家).....	68
(8) 農産物販売金額規模別経営体数.....	69
(9) 農産物販売金額1位の部門別経営体数.....	69
(10) 農業産出額.....	69
(11) 保有山林面積規模別林業経営体数.....	70
(12) 農地転用状況.....	70

11 農林業

(1) 農家数

年別	地区別	農 家 数				
		総 数	自給的農家	販 売 農 家		
				専 業	兼業第1種	兼業第2種
平成12年	佐 野 市	4,684	1,500	471	277	2,436
	旧 佐 野 市	2,168	526	265	212	1,165
	佐 野	1,409	342	177	143	747
	赤 見	466	141	32	19	274
	吾 妻	293	43	56	50	144
	旧 田 沼 町	1,832	678	143	57	954
	田 沼	738	272	65	25	376
	三 好	326	106	22	16	182
	野 上	210	74	9	6	121
	飛 駒	158	83	19	1	55
	新 合	400	143	28	9	220
	旧 葛 生 町	684	296	63	8	317
	葛 生	232	122	23	-	87
	常 盤	326	115	28	6	177
氷 室	126	59	12	2	53	

年別	地区別	農 家 数				
		総 数	自給的農家	販 売 農 家		
				専 業	兼業第1種	兼業第2種
平成17年	佐 野 市	4,108	1,765	479	250	1,614
	旧 佐 野 市	1,876	642	286	204	744
	佐 野	1,193	377	191	141	484
	赤 見	427	193	40	17	177
	吾 妻	256	72	55	46	83
	旧 田 沼 町	1,620	794	139	39	648
	田 沼	647	343	54	10	240
	三 好	303	128	27	7	141
	野 上	191	76	16	6	93
	飛 駒	114	72	11	2	29
	新 合	365	175	31	14	145
	旧 葛 生 町	612	329	54	7	222
	葛 生	209	128	22	3	56
	常 盤	294	140	21	3	130
氷 室	109	61	11	1	36	

農林業センサス

(2) 総農家、販売農家、自給的農家別経営耕地面積

単位：a

地域	総農家	販売農家	自給的農家
佐 野 市	300,328	267,715	32,613
旧 佐 野 市	194,867	183,352	11,515
旧 田 沼 町	78,665	63,873	14,792
旧 葛 生 町	26,796	20,490	6,306

2005年農林業センサス

(3) 経営耕地のある経営体数と経営耕地面積(販売農家) 単位 { 経営体数:経営体
面積 : a

地域	計		田		畑(樹園地を除く)		樹園地	
	実経営体数	面積	経営体数	面積	経営体数	面積	経営体数	面積
佐野市	2,342	267,715	2,287	233,493	1,458	26,347	218	7,875
旧佐野市	1,234	183,352	1,196	165,108	704	12,813	119	5,431
旧田沼町	825	63,873	813	52,931	552	9,482	73	1,460
旧葛生町	283	20,490	278	15,454	202	4,052	26	984

2005年農林業センサス

(4) 借入耕地 単位 { 経営体数:経営体
面積 : a

地域	計		田		畑(樹園地を除く)		樹園地	
	実経営体数	面積	経営体数	面積	経営体数	面積	経営体数	面積
佐野市	906	76,577	830	72,179	154	X	33	X
旧佐野市	551	60,107	508	57,353	77	2,034	26	720
旧田沼町	279	12,919	254	11,591	58	1,111	6	217
旧葛生町	76	3,551	68	3,235	19	X	1	X

2005年農林業センサス

(5) 貸付耕地 単位 { 経営体数:経営体
面積 : a

地域	計		田		畑(樹園地を除く)		樹園地	
	実経営体数	面積	経営体数	面積	経営体数	面積	経営体数	面積
佐野市	446	14,021	353	11,290	139	X	9	X
旧佐野市	267	9,786	227	8,797	69	885	7	104
旧田沼町	130	2,514	101	2,080	43	X	1	X
旧葛生町	49	1,721	25	413	27	X	1	X

2005年農林業センサス

(6) 販売農家、自給的農家、土地持ち非農家別耕作放棄地面積 単位:a

地域	総農家	耕作放棄地		土地持ち非農家
		販売農家	自給的農家	
佐野市	33,888	16,889	16,999	43,710
旧佐野市	11,148	7,196	3,952	16,829
旧田沼町	17,767	7,602	10,165	20,546
旧葛生町	4,973	2,091	2,882	6,335

2005年農林業センサス

(7) 耕作放棄地がある経営体数と耕作放棄地面積(販売農家) 単位 { 経営体数:経営体
面積 : a

地域	計		田		畑(樹園地を除く)		樹園地	
	実経営体数	面積	経営体数	面積	経営体数	面積	経営体数	面積
佐野市	786	16,889	550	10,509	380	6,161	14	219
旧佐野市	362	7,196	270	4,929	155	2,200	5	67
旧田沼町	323	7,602	220	4,604	159	2,905	6	93
旧葛生町	101	2,091	60	976	66	1,056	3	59

2005年農林業センサス

(8) 農産物販売金額規模別経営体数

単位:経営体

地域	計	販売なし	50万円 未満	50～ 100万円	100～ 200万円	200～ 300万円	300～ 500万円
佐野市	2,344	396	897	387	230	104	100
旧佐野市	1,235	74	404	249	140	85	80
旧田沼町	826	206	375	115	70	17	19
旧葛生町	283	116	118	23	20	2	1

地域	500～ 700万円	700～ 1,000万円	1,000～ 1,500万円	1,500～ 2,000万円	2,000～ 3,000万円	3,000～ 5,000万円	5,000万～ 1億円
佐野市	54	58	56	25	22	14	1
旧佐野市	44	54	49	23	20	12	1
旧田沼町	9	4	7	1	2	1	-
旧葛生町	1	-	-	1	-	1	-

2005年農林業センサス

(9) 農産物販売金額1位の部門別経営体数

単位:経営体

地域	計	稲作	麦類作	雑穀・いも 類・豆類	工芸農作物	露地野菜	施設野菜	果樹類
佐野市	1,947	1,454	52	24	-	93	183	79
旧佐野市	1,160	827	22	2	-	45	162	65
旧田沼町	620	482	23	16	-	42	21	12
旧葛生町	167	145	7	6	-	6	-	2

地域	花き・花木	その他の 作物	酪農	肉用牛	養豚	養鶏	養蚕	その他 の畜産
佐野市	13	15	12	16	1	3	2	-
旧佐野市	9	-	12	15	1	-	-	-
旧田沼町	3	15	-	1	-	3	2	-
旧葛生町	1	-	-	-	-	-	-	-

2005年農林業センサス

(10) 農業産出額

金額単位:千万円

年別	米	麦類	雑穀 豆類	いも類	野菜	果実	花き	工芸 作物	その他
16	258	28	9	6	237	41	15	1	2
17	225	34	9	7	231	42	15	2	3
18	215	35	10	9	220	40	15	1	2

年別	畜産						計	農業 産出額
	肉用牛	乳用牛	豚	にわとり	その他	計		
16	41	33	X	27	1	105	703	
17	49	31	X	32	1	117	684	
18	42	31	X	X	-	105	651	

関東農政局栃木農政事務所栃木統計・情報センター調

(11) 保有山林面積規模別林業経営体数

単位：経営体

地域	計	保有山林なし	3ha未満	3～5ha	5～10ha	10～20ha
佐野市	182	1	-	51	42	43
旧佐野市	7	-	-	2	2	-
旧田沼町	113	1	-	36	25	25
旧葛生町	62	-	-	13	15	18

地域	20～30ha	30～50ha	50～100ha	100～500ha	500～1,000ha	1,000ha以上
佐野市	15	12	6	10	1	1
旧佐野市	-	1	-	1	-	1
旧田沼町	9	7	3	7	-	-
旧葛生町	6	4	3	2	1	-

2005年農林業センサス

(12) 農地転用状況

面積単位：㎡

年度別	総数		一般住宅		工場		道路		その他	
	件数	面積	件数	面積	件数	面積	件数	面積	件数	面積
17	492	303,354	308	159,933	8	7,756	22	3,659	(1)	(394)
									154	132,006
18	544	311,778	305	138,727	5	3,693	41	5,289	(1)	(3,692)
									193	164,069

注) 学校、病院はその他に含める。

その他の内数()は、倉庫の数値である。

農業委員会調

12 工業

(1) 産業分類別事業所数、従業者数.....	71
(2) 産業分類別製造品出荷額等.....	72
(3) 産業分類別現金給与額、原材料使用額等.....	73
(4) 産業分類別付加価値額、資産投資総額.....	73

12 工業

(1) 産業分類別事業所数、従業者数

産業分類	事業所数			従業者数		
	平成16年	平成17年	平成18年	平成16年	平成17年	平成18年
総数	555	585	533	15,046	15,627	15,473
軽工業	396	402	358	9,194	9,082	9,024
食品	42	41	36	2,296	2,321	2,343
飲物・たばこ	5	5	4	50	48	43
繊維	27	26	26	345	367	367
衣服	80	79	60	872	827	689
木材	25	24	22	243	241	218
家具	9	12	9	117	132	116
パルプ・紙	13	15	14	368	502	444
印刷	18	22	19	241	253	248
プラスチック	87	87	83	2,006	1,810	1,888
ゴム	22	21	22	1,076	1,043	1,154
なめし革	4	5	3	50	48	38
窯業・土石	42	43	41	1,200	1,227	1,239
その他	22	22	19	330	263	237
重化学工業	159	183	175	5,852	6,545	6,449
化学	5	5	5	217	219	229
石油・石炭	3	3	3	36	38	39
鉄鋼	5	9	9	149	214	227
非金属	1	2	2	9	16	20
金属	29	35	32	422	569	479
一般機械	39	46	39	1,000	1,125	1,128
電気機械	15	19	20	263	459	451
情報機械	3	3	4	615	589	589
電子部品	6	5	6	418	417	460
輸送機械	37	36	40	2,118	2,248	2,236
精密機械	16	20	15	605	651	591

注)この表は、従業者4人以上の事業所のものである。

工業統計調査

「X」は、そのまま掲げると個々の申告者の秘密がもれるおそれがあるので秘匿した箇所である。

(2) 産業分類別製造品出荷額等

金額単位:万円

産業分類	製造品出荷額等		
	平成16年	平成17年	平成18年
総数	34,337,578	36,962,181	42,441,890
軽工業	19,574,040	19,134,347	19,580,130
食品	6,713,276	6,573,796	6,771,849
飲物・たばこ	45,527	47,678	45,488
繊維	601,095	657,356	703,546
衣服	1,036,472	956,360	854,016
木材	364,268	349,888	336,777
家具	38,680	41,321	33,191
パルプ・紙	924,449	1,018,830	884,325
印刷	277,678	282,644	260,603
プラスチック	3,590,276	3,230,966	3,543,656
ゴム	1,750,950	1,856,519	1,971,785
なめし革	56,403	52,435	X
窯業・土石	3,407,594	3,322,288	3,486,468
その他	767,372	744,266	653,020
重化学工業	14,763,538	17,827,834	22,861,760
化学	1,540,635	1,520,651	2,129,057
石油・石炭	X	X	X
鉄鋼	929,829	1,442,719	1,614,186
非鉄	X	X	X
金属	641,479	988,233	996,632
一般機械	2,122,978	3,506,200	7,556,103
電気機械	475,881	656,959	693,769
情報機械	2,614,884	2,248,235	2,138,133
電子部品	1,119,644	1,534,888	1,344,474
輸送機械	4,127,515	4,732,548	5,145,007
精密機械	1,058,919	1,050,494	1,087,657

注)この表は、従業者4人以上の事業所のものである。

工業統計調査

「X」は、そのまま掲げると個々の申告者の秘密がもれるおそれがあるので秘匿した箇所である。

(3) 産業分類別現金給与総額、原材料使用額等

金額単位:万円

産業分類	数	現金給与総額			原材料使用額等		
		平成16年	平成17年	平成18年	平成16年	平成17年	平成18年
総		5,953,797	6,352,870	6,202,138	18,476,003	20,163,127	20,910,718
軽工業		3,147,817	3,150,908	3,141,552	8,731,803	8,961,940	9,078,859
食料		680,156	695,874	730,515	2,613,811	2,773,264	2,920,645
飲食物・たばこ		17,186	16,656	16,151	27,547	15,427	11,318
繊維		110,785	123,269	121,014	386,480	450,299	438,205
衣		185,645	161,496	148,867	585,339	541,195	490,789
木		70,803	63,814	62,933	223,741	177,558	144,892
家		18,510	19,751	18,429	10,214	11,106	6,885
パルプ・紙		151,928	193,312	176,452	650,403	691,746	702,081
印刷		68,441	72,162	77,506	140,307	132,724	116,082
プラスチック		633,643	597,650	617,794	1,699,879	1,638,372	1,780,515
ゴム		435,219	478,482	468,090	554,474	605,911	520,443
なめし革		13,623	11,741	X	39,384	36,275	X
窯業・土石		634,089	602,793	605,297	1,326,912	1,420,428	1,505,753
その他		127,789	113,908	89,949	473,312	467,635	440,117
重化学工業		2,805,980	3,201,962	3,060,586	9,744,200	11,201,187	11,831,859
化学		129,497	149,460	135,364	1,196,989	1,216,279	1,747,774
石油・石炭		X	X	22,099	X	X	85,655
鉄		77,750	112,496	113,636	588,749	1,022,572	1,192,575
非金属		X	X	X	X	X	X
金		172,526	199,421	150,725	319,499	497,257	558,987
一般機械		495,556	556,597	521,543	1,635,400	1,734,085	1,612,543
電気機械		90,269	196,363	153,427	237,265	309,836	343,920
情報機械		341,245	336,152	329,827	1,942,206	1,720,292	1,640,987
電子部品		167,747	167,890	162,486	531,525	879,229	705,908
輸送機械		1,123,841	1,270,054	1,289,349	2,819,579	3,180,426	3,463,244
精密機械		192,619	187,444	179,030	420,470	550,352	475,166

注)この表は、従業者4人以上の事業所のものである。

工業統計調査

(4) 産業分類別付加価値額、資産投資総額

金額単位:万円

産業分類	数	付加価値額			資産投資総額		
		平成16年	平成17年	平成18年	平成16年	平成17年	平成18年
総		14,705,003	14,837,142	19,519,755	1,305,053	1,279,828	1,988,771
軽工業		9,650,256	8,984,671	9,518,577	736,087	711,152	1,299,160
食料		3,808,756	3,489,881	3,592,391	131,198	249,887	255,928
飲食物・たばこ		14,793	28,467	30,326	-	-	-
繊維		200,049	195,060	243,710	12,296	25,856	33,426
衣		443,881	387,387	358,586	20,122	1,251	3,429
木		132,414	162,833	182,470	1,033	1,537	542
家		27,110	28,776	25,053	-	-	-
パルプ・紙		218,372	254,841	136,444	31,535	32,707	23,392
印刷		125,509	141,137	133,914	8,693	-	-
プラスチック		1,801,759	1,446,236	1,631,612	154,533	63,311	121,203
ゴム		955,199	1,073,600	1,353,047	159,344	81,649	518,984
なめし革		16,209	15,391	X	-	-	X
窯業・土石		1,656,063	1,550,075	1,612,678	182,732	241,603	318,351
その他		250,142	210,987	185,706	34,601	13,351	23,905
重化学工業		5,054,747	5,852,471	10,001,178	568,966	568,676	689,611
化学		308,207	264,732	374,634	51,410	89,629	135,007
石油・石炭		X	X	X	-	-	X
鉄		302,000	415,749	389,575	6,502	20,882	14,246
非金属		X	X	X	X	X	X
金		212,837	446,851	407,697	12,411	22,044	19,619
一般機械		1,124,306	1,406,376	5,475,700	38,988	51,769	126,752
電気機械		225,644	310,485	326,627	3,984	8,298	8,130
情報機械		645,810	513,155	385,569	59,405	64,407	21,710
電子部品		538,479	643,676	552,169	70,272	75,060	87,167
輸送機械		1,090,673	1,371,485	1,508,813	141,726	205,405	261,571
精密機械		531,309	426,582	517,548	184,268	31,182	15,409

注)この表は、従業者4人以上の事業所のものである。

工業統計調査

付加価値額のうち4人から29人の事業所は粗付加価値額である。

資産投資額は、15年16年は従業者10人以上、17年は従業者30人以上の事業所の数値である。

「X」は、そのまま掲げると個々の申告者の秘密がもれるおそれがあるので秘匿した箇所である。

13 商業

(1) 産業分類別商店数、従業者数.....	75
(2) 産業分類別年間商品販売額、商品手持額.....	76

13 商業

(1) 産業分類別商店数、従業者

産業分類	数	商店数		従業者数	
		平成9年	平成14年	平成9年	平成14年
総		2,148	2,058	10,403	11,286
卸		436	449	3,072	3,194
一 般 卸 売 業		435	449	3,071	3,193
各 種 商 品 卸 売	産業分類なし		1	産業分類なし	9
織 物		10	8	X	X
衣 服 ・ 身 の 回 り		22	18	X	X
農 畜 産 物 ・ 水 産 物		32	30		245
食 料 ・ 飲 料		38	42	X	X
建 築 材 料		116	125	683	784
化 学 製 品		12	14	X	87
鉱 物 ・ 金 属 材 料		23	31	X	332
再 生 資 源		22	21	X	X
一 般 機 械 器 具		40	43	X	205
自 動 機 械 器 具		26	30	192	220
電 気 機 械 器 具		17	14	X	X
そ の 他 の 機 械 器 具		7	7	52	X
家 具 ・ 建 具 ・ じ ゅ う 器 等		9	7	43	X
医 薬 品 ・ 化 粧 品		17	21	181	273
そ の 他		44	37	X	X
代 理 商 ・ 仲 立 業		1	1	1	1
小 売 業		1,712	1,609	7,331	8,092
各 種 商 品		5	6	X	380
百 貨 店 ・ 総 合 ス ー パ ー		2	2	X	X
そ の 他 の 各 種 商 品		3	4	X	X
(従 業 者 50 人 未 満)					
織 物 ・ 衣 服 ・ 身 の 回 り		198	173	X	615
呉 服 ・ 服 地 ・ 寝 具		40	33	106	84
男 子 服		30	26	X	69
婦 人 ・ 子 供 服		66	68	215	252
靴 ・ 履 物		25	15	X	X
そ の 他 の 織 物 ・ 衣 服 ・ 身 の 回 り		37	31	124	X
飲 食 料 品		678	649	X	3,365
各 種 食 料 品		100	76	648	888
酒		104	91	278	243
食 肉 魚 物		32	24	85	59
鮮 野 菜 ・ 果 物		37	29	101	X
菓 子 ・ パ ン		36	40	X	113
米 穀 類		144	117	439	410
そ の 他 の 飲 食 料 品		26	17	62	X
自 動 車 ・ 自 転 車		199	255	1,164	1,542
自 動 車 (二 輪 自 動 車 を 含 む)		130	134	674	X
自 転 車		95	109	625	690
家 具 ・ 建 具 ・ じ ゅ う 器 等		35	25	49	X
家 具 ・ 建 具 ・ 畳 器 具		164	134	X	X
家 庭 用 機 械 器 具		61	43	160	110
家 庭 用 機 械 器 具		72	60	274	233
そ の 他 の じ ゅ う 器 具		31	31	X	X
そ の 他		537	513	X	2,560
医 薬 品 ・ 化 粧 品		95	96	263	319
農 耕 用 品		34	25	X	94
燃 料		121	120	544	648
書 籍 ・ 文 房 具		56	50	442	555
ス ポ ー ツ 用 品 ・ が ん 具 ・ 娯 楽 用 品 ・ 楽 器		53	46	204	183
写 真 機 ・ 写 真 材 料		4	4	X	X
時 計 ・ 眼 鏡 ・ 光 学 機 械		22	23	X	X
他 に 分 類 さ れ な い 小 売 業		152	149	589	693

注)平成14年より産業分類変更

商業統計調査

(2) 産業分類別年間商品販売額、商品手持額

金額単位:万円

産業分類	年間商品販売額		商品手持額	
	平成9年	平成14年	平成9年	平成14年
総数	27,458,362	27,888,034	2,290,658	2,070,838
卸売業	13,750,547	15,322,495	759,867	696,912
一般卸売業	13,750,547	15,322,495	759,867	696,912
各種商品卸売業	産業分類なし	X	産業分類なし	X
繊維	X	X	X	X
衣服・身の回り品	X	X	X	X
農畜産物・水産物	1,161,522	894,698	14,544	16,642
食料・飲料	X	X	X	X
建築材料	3,287,236	3,746,210	187,563	142,800
化学製品	X	420,780	X	14,561
鉱物・金属材料	X	1,751,886	X	92,602
再生資源	104,464	X	11,443	X
一般機械器具	X	1,269,603	X	63,513
自動車	806,348	723,970	5,714	37,746
電気機械器具	X	X	X	X
その他の機械器具	210,359	X	182,230	X
家具・建具・じゅう器	118,557	X	9,919	X
医薬品・化粧品	975,648	2,431,032	64,681	103,888
その他の	1,011,685	X	64,390	X
代理商・仲立業	0	その他卸売業へ含む	0	その他卸売業へ含む
小売業	13,707,815	12,565,539	1,530,791	1,373,926
各種小売業	876,868	646,068	96,365	67,450
百貨店・総合スーパー	X	X	X	X
その他の各種商品	X	X	X	X
(従業者50人未満)				
織物・衣服・身の回り品	824,018	803,247	221,068	196,902
呉服・服地・寝具	109,069	62,126	35,945	31,433
男子服	186,886	104,108	50,577	29,657
婦人・子供服	346,707	359,917	70,846	78,125
靴・履物	89,189	X	23,235	X
その他の織物・衣服・身の回り品	92,167	X	40,465	X
飲料	3,946,849	3,931,899	225,543	160,750
各種食料品	1,520,092	1,726,014	79,669	59,580
酒	557,316	383,019	72,034	30,661
食鮮	82,967	48,652	2,269	1,422
野菜・果物	116,446	X	3,053	X
菓子・パン	X	115,663	X	3,508
米	284,091	206,577	11,000	9,205
穀類	72,960	X	4,011	X
その他の飲食料品	X	1,359,051	X	53,656
自動車・自転車	2,471,120	X	163,713	X
自動車	2,452,345	1,966,856	158,308	214,277
自転車(二輪自動車を含む)	18,775	X	5,405	X
家具・建具・じゅう器	986,523	X	160,872	X
家具・建具・畳	148,527	100,406	34,481	29,506
家庭用機械器具	651,577	767,440	99,457	90,387
その他のじゅう器	186,419	X	26,934	X
その他の	4,602,437	4,268,063	663,330	1,229,462
医薬品・化粧品	599,480	520,033	135,371	105,988
農耕用品	X	249,828	X	30,527
燃料	1,597,923	1,457,729	49,383	44,507
書籍・文房具	391,620	326,164	56,811	77,384
スポーツ用品・がん具・娯楽用品・楽器	450,428	311,761	120,932	76,852
写真機・写真材料	X	X	X	X
時計・眼鏡・光学機械	X	X	X	X
他に分類されない小売業	1,209,451	1,323,229	214,829	223,531

注)平成14年より産業分類変更

商業統計調査

代理商・仲立業の年間商品販売額は、仲立手数料の収入をあてる。

14 労働

(1) 一般職業紹介状況.....	77
(2) パートタイム関係職業紹介状況.....	77
(3) 中高年齢者職業紹介状況.....	77
(4) 中高年齢者職業紹介状況(パート).....	78
(5) 障害者職業紹介状況.....	78
(6) 雇用保険取扱状況.....	78
(7) 年齢別・経験年数別労働災害発生状況.....	79
(8) 事故の型別・起因物別労働災害発生状況.....	80
(9) 業種別労働災害発生状況.....	81

14 労働

(1) 一般職業紹介状況（新規学卒・パートを除く）

年度別	求職者数		求人数		就職		有効求人倍率 C/B	就職率 D/A
	新規(A)	有効(B)	新規	有効(C)	紹介件数	就職件数(D)		
							倍	%
14	6,698	26,412	4,151	10,530	5,603	1,319	0.40	19.7%
15	6,087	23,368	4,448	11,811	4,722	1,312	0.51	21.6%
16	4,364	18,094	4,429	11,610	4,678	1,312	0.64	30.1%
17	4,305	16,671	4,851	13,114	4,965	1,510	0.79	35.1%
18	4,076	15,368	5,188	13,319	4,844	1,487	0.87	36.5%

佐野公共職業安定所調

(2) パートタイム職業紹介状況

年度別	求職者数		求人数		就職		有効求人倍率 C/B	就職率 D/A
	新規(A)	有効(B)	新規	有効(C)	紹介件数	就職件数(D)		
							倍	%
14	880	2,416	3,649	8,856	2,238	692	3.67	78.6%
15	869	2,325	3,550	9,554	1,831	664	4.11	76.4%
16	1,736	5,437	3,306	9,178	1,864	678	1.69	39.1%
17	1,756	5,714	3,307	8,991	1,801	677	1.57	38.6%
18	1,802	5,862	3,415	9,120	1,877	730	1.56	40.5%

佐野公共職業安定所調

(3) 中高年齢者職業紹介状況（新規学卒・パートを除く）

年度別	新規求職申込件数			有効求職者数		
	45歳以上	55歳以上		45歳以上	55歳以上	
			65歳以上			65歳以上
14	2,195	1,085	142	10,833	5,545	302
15	2,046	1,090	136	9,148	4,912	288
16	1,308	623	59	6,636	3,266	210
17	1,294	614	44	6,178	3,080	198
18	1,154	575	52	5,335	2,669	128

年度別	紹介件数			就職者数		
	45歳以上	55歳以上		45歳以上	55歳以上	
			65歳以上			65歳以上
14	1,225	361	13	305	93	2
15	1,207	373	12	340	132	7
16	1,265	469	20	351	148	5
17	1,502	590	35	441	184	9
18	1,255	502	29	376	178	7

(4) 中高年齢者職業紹介状況 (パート)

年度別	新規求職申込件数			有効求職者数		
	45歳以上	55歳以上		45歳以上	55歳以上	
		65歳以上			65歳以上	
14	301	112	4	827	306	10
15	307	113	3	841	331	12
16	883	554	98	2,862	1,790	214
17	874	550	125	3,006	1,918	292
18	868	551	101	2,867	1,838	234

年度別	紹介件数			就職者数		
	45歳以上	55歳以上		45歳以上	55歳以上	
		65歳以上			65歳以上	
14	803	336	6	276	136	4
15	736	323	7	286	139	6
16	765	372	22	292	145	8
17	853	440	30	319	171	12
18	909	501	40	334	203	9

佐野公共職業安定所調

(5) 障害者職業紹介状況

年度別	新規求職申込件数					就職件数				
	総数	第1種		第2種		総数	第1種		第2種	
		うち重度	うち知的	うち重度	うち知的					
14	61	49	18	12	7	32	29	13	3	1
15	80	56	18	24	9	18	12	2	6	2
16	70	53	17	17	7	30	22	6	8	5
17	63	40	11	23	15	36	23	5	13	9
18	61	39	19	22	13	50	27	4	23	17

年度別	新規登録者数				
	総数	第1種		第2種	
		うち重度	うち知的	うち重度	うち知的
14	15	10	2	5	2
15	32	23	10	9	3
16	32	23	4	9	3
17	42	26	9	16	10
18	38	24	13	14	8

佐野公共職業安定所調

(6) 雇用保険取扱状況

金額単位:千円

年度別	受給資格決定件数			受給者実人員(各月単純合計)			支給金額		
	総数	男	女	総数	男	女	総数	男	女
14	1,885	1,061	824	9,401	5,493	3,908	1,415,908	964,773	451,135
15	1,767	939	828	7,553	4,225	3,328	1,091,538	703,243	388,295
16	1,677	841	836	6,467	3,302	3,165	831,146	485,602	345,544
17	1,547	817	730	5,497	2,804	2,693	703,699	403,247	300,452
18	1,373	656	717	4,782	2,435	2,347	601,709	347,159	254,550

佐野公共職業安定所調

(7) 年齢別・経験年数別労働災害発生状況(平成18年分)

年齢				件数
29	歳	以	下	22
30	～	39	歳	17
40	～	49	歳	21
50	～	59	歳	39
60	歳	以	上	23

経験年数				件数
1	年	未	満	22
1	年	～	3年未満	27
3	年	～	5年未満	9
5	年	～	10年未満	17
10	年	以	上	47

注)佐野署管内の状況である。

佐野労働基準監督署調

(8) 事故の型別・起因物別労働災害発生状況

起因物 事故の型	原	動	木	建	一	金	動	動	乗	圧	科	溶	炉	電
	機	力	工	設	般	属	力	力	物	力	学	接	・	気
	機	伝	機	用	動	加	ク	運		容	設	装	窯	設
	構	導	械	機	力	工	レー	搬		器	備	置	等	備
墜落・転落				1				7						
転倒									3					
激突					1	1	1							
飛来・落下						1	1	1						
崩壊・倒壊														
激突							1	2	1					
挟まれ・巻き込まれ			1		5	4	1	5						
切れ・こす	1				1	2								
踏み抜														
おぼれ														
高温・低温のものとの接触														
有害物														
有感														
爆破														
火災														
交通事故(道路)									7					
交通事故(他)														
動作反動														
その他														
計	1		1	1	7	8	2	14	11					
構成比(%)	0.8		0.8	0.8	5.7	6.6	1.6	11.5	9.0					

起因物 事故の型	人	用	そ	仮	危	材		環	そ	起	分		構
	力	具	の	設	険	料	荷	境	他	因	類	計	成
	機	具	の	物	物			等	の	物	不		比
	械		装	・	有				起	な	能		
	工		置	建	害				因	し			
	具		設	築	物				物				
	等		備	物	等				な				
				等					し				
墜落・転落		5		12		1						26	21.3
転倒		1		13				1				18	14.8
激突	1			1								2	1.6
飛来・落下	1	1				3	2					10	8.2
崩壊・倒壊		1	1									2	1.6
激突		2				1			2			9	7.4
挟まれ・巻き込まれ	1		1				1					19	15.6
切れ・こす	3	1							1			9	7.4
踏み抜													
おぼれ													
高温・低温のものとの接触			1					1				2	1.6
有害物					2							2	1.6
有感													
爆破													
火災													
交通事故(道路)												7	5.7
交通事故(他)													
動作反動				3					4	5		12	9.8
その他			1					1	2			4	3.3
計	8	9	4	29	2	5	3	3	9	5		122	100.0
構成比(%)	6.6	7.4	3.3	23.8	1.6	4.1	2.5	2.5	7.4	4.1			

注)平成18年分
佐野署管内の状況である。

佐野労働基準監督署調

(9) 業種別労働災害発生状況(休業4日以上及び死亡)

	17年累計 死傷者	18年累計 死傷者	増減数	増減率
	人	人	人	%
全産業計	130 (3)	122 (5)	△ 8	△ 6.2
製造業計	61 (1)	45 (1)	△ 16	△ 26.2
食料品製造業	7	10	3	42.9
繊維製品製造業	2	1	△ 1	△ 50.0
木材木製品製造業	1	1	0	0.0
家具装備品製造業				-
化学工業	6	10	4	66.7
(うちプラスチック製品製造業)	2	4	2	100.0
窯業土石製品製造業	6	5 (1)	△ 1	△ 16.7
金属製品製造業	10	10	0	0.0
一般機械器具製造業	3	2	△ 1	△ 33.3
電気機械器具製造業	2	1	△ 1	△ 50.0
輸送用機械器具製造業	9 (1)	2	△ 7	△ 77.8
電気・ガス・水道業				-
上記以外の製造業	15	3	△ 12	△ 80.0
(うち自動車等整備業)		1	1	-
土石採取業	2	2	0	0.0
建設業計	13	20 (3)	7	53.8
土木工事業	4	3	△ 1	△ 25.0
建築工事業	9	15 (2)	6	66.7
(うち木造建築工事関連事業)	4	3	△ 1	△ 25.0
その他の建設業		2 (1)	2	-
交通運輸業	1	2	1	100.0
道路貨物運送・貨物取扱業	19 (2)	18	△ 1	△ 5.3
林業	4	1	△ 3	△ 75.0
その他の事業計	29	29	0	0.0
(うちゴルフ場)	5	4	△ 1	△ 20.0
鉱山保安法適用事業	1	5 (1)	4	400.0

注) ()内は、死亡者数で内数である。
佐野署管内の状況である。

栃木労働基準監督署調

15 金融

(1) 金融機関別店舗数.....	83
(2) 市内金融機関別預金残高.....	83
(3) 市内金融機関別貸付残高.....	83
(4) 国民生活金融公庫貸付状況.....	83
(5) 中小企業融資状況(使途別).....	83
(6) 中小企業融資状況(産業別).....	84
(7) 農業金融制度利用状況.....	84
(8) 企業倒産状況.....	84

15 金融

(1) 金融機関別店舗数

年別	普通銀行		信用金庫		農業協同組合		労働金庫	
	本店	支店	本店	支店(うち出張)	本店	支店	本店	支店
16	0	12	1	7(1)	1	12	0	2
17	0	12	1	9(1)	1	12	0	2
18	0	12	1	10(2)	1	12	0	2

市内各金融機関調

(2) 市内金融機関別預金残高

金額単位:百万円

年別	普通銀行	信用金庫	農業協同組合	労働金庫
16	516,922	85,104	167,823	15,086
17	291,787	98,423	169,325	15,196
18	351,297	99,050	170,393	15,482

注)各年末現在の残高である。

市内各金融機関調

(3) 市内金融機関別貸付残高

金額単位:百万円

年別	普通銀行	信用金庫	農業協同組合	労働金庫
16	262,947	39,651	32,774	8,141
17	153,397	45,880	34,973	8,691
18	197,959	46,284	38,477	9,482

注)各年末現在の残高である。

市内各金融機関調

(4) 国民生活金融公庫貸付状況

金額単位:千円

年度別	貸付		貸付残高	
	件数	金額	件数	金額
16	373	2,368,840	1,923	9,198,115
17	267	1,696,580	1,667	7,318,704
18	247	1,479,100	1,563	6,457,867

注)各年度末現在の残高である。

国民生活金融公庫佐野支店調

支店管内(県南地区)のうち佐野市部分を抽出した。

公庫業務のうち、事業資金貸付を抽出した。

(5) 中小企業融資状況(用途別)

金額単位:千円

年度別	総額		運転資金		設備資金	
	件数	金額	件数	金額	件数	金額
14	268	681,600	259	647,900	9	33,700
15	215	721,700	208	702,800	7	18,900
16	235	718,850	225	695,750	10	23,100
17	320	1,013,400	310	974,900	10	38,500
18	251	822,690	242	790,800	9	31,890

佐野市中小企業融資振興会調

(6) 中小企業融資状況(産業別)

金額単位:千円

年度別	総 額		繊維工業		機械金属工業		プラスチック工業	
	件数	金額	件数	金額	件数	金額	件数	金額
14	268	681,600	17	43,000	9	26,500	9	31,000
15	215	721,700	15	59,000	10	27,600	10	32,400
16	235	718,850	16	43,000	15	51,100	5	18,000
17	320	1,013,400	10	25,300	26	74,300	11	41,200
18	251	822,690	13	31,800	11	32,900	6	24,000

年度別	建設業		商 業		サービス業・その他	
	件数	金額	件数	金額	件数	金額
14	48	124,000	32	85,600	153	371,500
15	42	155,600	40	143,300	98	303,800
16	55	181,950	69	226,100	75	198,700
17	63	191,800	94	319,100	116	361,700
18	46	158,190	68	212,000	107	363,800

佐野市中小企業融資振興会調

(7) 農業金融制度利用状況

年度別	総数	農業近代化資金	農業後継者育成資金	農業経営基盤強化資金
[平成17年]				
件数	1	1	-	-
金額	2,400,000	2,400,000	-	-
[平成18年]				
件数	5	4	-	1
金額	23,780,000	18,780,000	-	5,000,000

農政課調

(8) 企業倒産状況

金額単位:百万円

区分		平成17年度		平成18年度	
		件数	負債額	件数	負債額
総 数		7	421	8	1,330
産 業 別	建設業	1	60	2	450
	製造業	1	68	2	520
	商 業	4	163	2	340
	運輸通信業	-	-	-	-
	サービス業	1	130	2	20
	その他	-	-	-	-
原 因 別	放漫経営	-	-	-	-
	連鎖倒産	-	-	-	-
	既往業績のシワ寄せ	-	-	-	-
	販売及び受注の減少	-	-	-	-
	信用性の低下	-	-	-	-
	売掛金の回収難	-	-	-	-
	在庫過多	-	-	-	-
	設備過多	1	130	-	-
	偶発的	-	-	-	-
	融 手 操 作	-	-	-	-
	高利資金	-	-	-	-
	過少資本	-	-	1	320
	焦げ付き	-	-	-	-
代表者死亡	-	-	-	-	
他社倒産の余波	-	-	1	300	
業績不振	6	291	6	710	

商工課調「商工リサーチ月報」

16 教育・文化

(1) 幼稚園.....	85
(2) 小学校.....	85
(3) 中学校.....	86
(4) 中学校進路別卒業生数.....	86
(5) 中学校卒業生の産業別就職状況.....	87
(6) 児童生徒の体位.....	87
(7) 小学校施設整備状況.....	87
(8) 中学校施設整備状況.....	88
(9) 高等学校.....	88
(10) 高等学校進路別卒業生数.....	88
(11) 高等学校卒業生の産業別就職状況.....	89
(12) 短期大学.....	89
(13) 指定文化財数.....	89
(14) 指定文化財の種類別内訳.....	90
(15) 国登録文化財.....	96

16 教育・文化

(1) 幼稚園

年度	幼稚園数	学級数	園児数			教員数		
			計	男	女	計	男	女
17	12	92	1,889	995	894	147	14	133
18	12	93	1,903	948	955	148	14	134
19	12	95	1,942	950	992	149	15	134

注)各年度とも5月1日現在。
すべて私立幼稚園である。

学校基本調査

(2) 小学校

年度	児童数											
	合計			1年			2年			3年		
	計	男	女	計	男	女	計	男	女	計	男	女
17	6,983	3,501	3,482	1,133	562	571	1,139	538	601	1,155	571	584
18	6,801	3,453	3,348	1,040	567	473	1,128	568	560	1,142	541	601
19	6,733	3,424	3,309	1,088	559	529	1,051	577	474	1,133	570	563

年度	児童数										1学級当り 児童数	教員1人当 り児童数
	4年			5年			6年					
	計	男	女	計	男	女	計	男	女			
17	1,167	606	561	1,163	598	565	1,226	626	600	25.5	15.5	
18	1,159	574	585	1,167	605	562	1,165	598	567	24.8	14.9	
19	1,137	540	597	1,154	570	584	1,170	608	562	24.7	15.0	

年度	学校数	学級数	教員数			職員数		
			計	男	女	計	男	女
17	28	274	451	155	296	50	20	30
18	28	274	455	156	299	38	7	31
19	28	273	449	150	299	37	7	30

注)各年度とも5月1日現在。市立小学校。
教員数及び職員数は本務者である。

学校基本調査

(3) 中学校

年度	生徒数											
	合計			1年			2年			3年		
	計	男	女	計	男	女	計	男	女	計	男	女
17 (公立)	3,554	1,847	1,707	1,156	599	557	1,195	607	588	1,203	641	562
(私立)	274	123	151	91	39	52	94	47	47	89	37	52
18 (公立)	3,532	1,808	1,724	1,187	611	576	1,151	594	557	1,194	603	591
(私立)	303	151	152	122	66	56	91	39	52	90	46	44
19 (公立)	3,473	1,792	1,681	1,140	588	552	1,184	611	573	1,149	593	556
(私立)	320	154	166	108	49	59	123	67	56	89	38	51

年度	学校数	学級数	教員数			職員数			1学級当り 生徒数	教員1人当り 生徒数
			計	男	女	計	男	女		
17 (公立)	10	122	250	131	119	21	13	8	29.0	14.2
(私立)	1	9	20	12	8	3	2	1	30.3	13.7
18 (公立)	10	122	257	133	124	16	7	9	29.0	13.7
(私立)	1	10	20	13	7	5	4	1	30.3	15.2
19 (公立)	11	122	258	136	122	16	7	9	28.5	13.5
(私立)	1	11	21	14	7	4	3	1	29.1	15.2

注) 各年度とも5月1日現在。

学校基本調査

教員数及び職員数は本務者である。

(4) 中学校進路別卒業生数

区分	総数		進学者		進学率(%)	
	男	女	男	女	男	女
17 (公立)	655	563	644	549	98	98
(私立)	48	54	48	54	100	100
18 (公立)	641	561	622	553	97	99
(私立)	37	52	37	52	100	100
19 (公立)	601	587	588	572	98	97
(私立)	45	44	45	43	100	98

区分	就職者		専修学校・無業者・その他		就職進学者(再掲)	
	男	女	男	女	男	女
17 (公立)	2	-	9	13	3	1
(私立)	-	-	-	-	-	-
18 (公立)	7	-	12	8	-	1
(私立)	-	-	-	-	-	-
19 (公立)	6	-	-	2	-	-
(私立)	-	-	-	1	-	-

学校基本調査

(5) 中学校卒業者の産業別就職状況

年度別	総数	事務	販売	サービス業	保安職業	農林漁業	運輸通信	生産工程・ 労務作業	その他
16	7							7	
17	8			1		1	1	5	
18	6							5	1

注) 市立中学校。

学校教育課調

(6) 児童生徒の体位

単位: 身長 cm、体重 kg

年度別	小 学 生										
	1年		2年		3年		4年		5年		
	男	女	男	女	男	女	男	女	男	女	
[身長]											
16	116.5	115.7	122.7	121.8	128.1	127.5	134.1	133.8	139.0	140.3	
17	116.6	115.9	122.3	121.4	128.5	127.5	133.3	133.4	139.1	140.8	
18	116.9	115.3	122.6	121.6	128.1	127.3	133.8	133.9	138.9	140.0	
[体重]											
16	22.0	21.5	25.0	24.0	28.6	27.4	31.8	31.5	36.2	35.6	
17	22.2	21.8	24.7	23.9	28.6	27.3	32.4	31.1	36.1	36.1	
18	22.2	21.2	25.0	24.3	28.2	27.0	32.2	30.8	35.8	35.2	

年度別	小学生		中 学 生							
	6年		1年		2年		3年			
	男	女	男	女	男	女	男	女		
[身長]										
16	145.3	147.0	152.4	151.5	159.9	154.5	165.2	156.3		
17	145.1	147.0	152.2	152.0	159.4	154.6	165.3	156.5		
18	145.4	147.3	152.6	151.8	159.9	155.1	164.8	156.1		
[体重]										
16	40.6	40.6	46.1	45.3	50.7	48.2	56.4	51.8		
17	40.8	40.9	46.6	45.6	50.9	48.5	55.7	51.5		
18	40.5	41.0	46.6	45.4	51.3	48.6	56.5	51.6		

注) 各年度とも5月1日現在。市立学校のみ。

学校教育課調

(7) 小学校施設整備状況

面積単位: m²

年度別	児童数	学校地		校 舎			
		総面積	生徒1人 当り面積	総面積	木造	鉄筋・鉄骨	生徒1人 当り面積
16	7,032	433,516	62	92,394	1,893	90,501	13
17	6,982	433,516	62	92,394	1,893	90,501	13
18	6,801	433,516	64	92,394	1,893	90,501	14

校地面積には飛駒小の借用919m²含む

年度別	教 室 数			体育館(講堂を含む)		プール	
	総数	普通教室	特別教室	総面積	生徒1人 当り面積	総面積	生徒1人 当り面積
16	523	285	238	19,686	3	7,914	1
17	525	281	244	19,686	3	7,914	1
18	522	284	238	19,686	3	7,914	1

教育総務課調

(8) 中学校施設整備状況

面積単位: m²

年度別	生徒数	学校地		校舎			
		面積	生徒1人 当り面積	総面積	木造	鉄筋・鉄骨	生徒1人 当り面積
16	3,617	291,054	80	55,200	94	55,106	15
17	3,554	291,054	82	55,200	94	55,106	16
18	3,532	290,995	82	55,200	94	55,106	16

校地面積には城東中の借用2,428m²含む

年度別	教室数			体育館(講堂を含む)		プール	
	総数	普通教室	特別教室	総面積	生徒1人 当り面積	総面積	生徒1人 当り面積
16	269	120	149	9,354	3	3,450	1
17	284	127	157	9,354	3	3,450	1
18	284	128	156	9,354	3	3,450	1

注)市立中学校。

教育総務課調

(9) 高等学校

年度別	学校数	学級数	教員数			1学級当り 生徒数	教員1人当 り生徒数	
			計	男	女			
17	8	152	404 (63)	271 (31)	133 (32)	35.0	13.2	
18	7	142	391 (64)	251 (25)	140 (39)	36.3	13.2	
19	7	141	382 (61)	254 (24)	128 (37)	35.8	13.2	
19	県立(全日)	4	57	176 (20)	116 (11)	60 (9)	39.4	12.8
	私立(全日)	3	84	206 (41)	138 (13)	68 (28)	33.3	13.6

注)各年度とも5月1日現在。()は非常勤教員で、内数である。

市内各高等学校調

定時制は平成17年度で閉校した。

年度別	生徒数										
	計		1年		2年		3年		4年		
	男	女	男	女	男	女	男	女	男	女	
17	2,998	2,327	995	720	1,000	787	996	812	7	8	
18	2,885	2,266	948	813	980	693	957	760	-	-	
19	2,820	2,224	948	776	925	768	947	680	-	-	
19	県立(全日)	1,124	1,121	380	379	368	376	376	366	-	-
	私立(全日)	1,696	1,103	568	397	557	392	571	314	-	-

注)各年度とも5月1日現在。

市内各高等学校調

定時制は平成17年度で閉校した。

(10) 高等学校進路別卒業生数

区分	総数		進学者				進学率(%)	
			大学		短大			
	男	女	男	女	男	女	男	女
平成19年3月	945	755	573	307	11	112	61.8	55.5
県立(全日制)	347	430	219	159	2	76	63.7	54.7
私立(全日制)	598	325	354	148	9	36	60.7	56.6

区分	就職者		就職進学者		無業者		各種学校専門学校	
	男	女	男	女	男	女	男	女
平成19年3月	189	142	-	1	12	29	128	149
県立(全日制)	73	73	-	1	2	14	51	105
私立(全日制)	116	69	-	-	10	15	77	44

注)予備校を各種学校に含める。

市内各高等学校調

(11) 高等学校卒業者の産業別就職状況

年度別	総 数	農 林 水 産 業	鉱 業	建 設 業	製 造 業	卸 売 小 売 業	金 融 保 険 業	不 動 産 業	運 輸 通 信 業	電 気 ・ 水 道 業	ガ ス	サ ー ビ ス 業	公 務	産 分 類 不 能 業 の
平成19年3月	332	-	1	6	164	27	11	-	5	2	104	12	-	
県立(全日制)	147	-	1	3	73	15	4	-	2	1	40	8	-	
私立(全日制)	185	-	-	3	91	12	7	-	3	1	64	4	-	

注) 就職進学者を含める。

市内各高等学校調

(12) 短期大学

年度別	教員数					職員数
	総数	本務者		兼務者		
		男	女	男	女	
14	78	30	9	18	21	32
15	83	28	13	21	21	32
16	82	25	17	20	20	31
17	90	29	14	25	22	30
18	89	28	14	25	22	29

年度別	学 生 数						
	総数	男	女	1 年		2 年	
				男	女	男	女
14	673	127	546	72	283	55	263
15	700	143	557	76	288	67	269
16	791	142	649	67	361	75	288
17	761	123	638	51	331	72	307
18	730	119	611	51	309	68	302

(13) 指定文化財数

区分	有形文化財									無 形 文 化 財	民俗文化財		記念物			計
	建 造 物	絵 画	彫 刻	工 芸 品	書 跡	典 籍	古 文 書	考 古 資 料	歴 史 資 料		有 形	無 形	史 跡	名 勝	天 然 記 念 物	
国指定	1	0	1	2	0	0	0	1	0	0	0	0	0	0	0	5
県指定	6	24	5	16	0	0	0	5	0	0	1	2	3	0	3	65
市指定	11	9	23	11	3	3	8	19	14	2	12	14	22	2	26	179
計	18	33	29	29	3	3	8	25	14	2	13	16	25	2	29	249

(14) 指定文化財の種類別内訳

① 国指定重要文化財

彫刻

No.	名称	員数	所在地	所有者等	指定年月日
1	木造 エラスムス立像	一軀	佐野市上羽田町一二四二	竜江院	昭和25年8月29日

工芸品

No.	名称	員数	所在地	所有者等	指定年月日
1	銅製梅竹文透釣灯籠	一箇	佐野市富岡町三〇五	引地山観音堂	昭和28年3月31日
2	甲冑金具 号避来矢	一括	佐野市富士町一四〇九	唐沢山神社	昭和37年6月21日

国認定重要美術品

建造物

No.	名称	員数	所在地	所有者等	指定年月日
1	銅製鳥居 附 文書二通	一基	佐野市田沼町一四〇四	一瓶塚稻荷神社	昭和20年8月4日

考古資料

No.	名称	員数	所在地	所有者等	指定年月日
1	板石塔婆	一基	佐野市堀米町一一〇二	一向寺	昭和16年4月9日

② 県指定有形文化財

建造物

No.	名称	員数	所在地	所有者等	指定年月日
1	東照宮本殿 附建築図棟札及び保管箱	一棟	佐野市金井上町二二三三	惣宗寺	昭和57年8月27日
2	東照宮拝殿	一棟	佐野市金井上町二二三三	惣宗寺	昭和57年8月27日
3	東照宮透塀	一周	佐野市金井上町二二三三	惣宗寺	昭和57年8月27日
4	東照宮唐門	一棟	佐野市金井上町二二三三	惣宗寺	昭和57年8月27日
5	二柱神社社殿(本殿・幣殿・拝殿)	一棟	佐野市並木町一六七	二柱神社	平成1年8月25日
6	一瓶塚稻荷神社本殿	一棟	佐野市田沼一四〇四	一瓶塚稻荷神社	平成5年2月19日

絵画

No.	名称	員数	所在地	所有者等	指定年月日
1	絹本著色 山水図	一幅	佐野市葛生西	個人蔵	昭和34年11月27日
2	紙本墨画 雪景図	一幅	佐野市葛生西	個人蔵	昭和34年11月27日
3	絹本著色 朝陽鳴鳳図	三幅	佐野市葛生西	個人蔵	昭和37年8月7日
4	絹本墨画淡彩 万横香雲図	一幅	佐野市葛生西	個人蔵	昭和37年8月7日
5	絹本墨画淡彩 三白図	一幅	佐野市葛生西	個人蔵	昭和37年8月7日
6	絹本墨画 竜図	一幅	佐野市葛生西	個人蔵	昭和37年8月7日
7	紙本墨画淡彩 寒江独釣図	一幅	佐野市葛生西	個人蔵	昭和38年11月1日
8	紙本淡彩 蝦夷真景絵巻	一卷	佐野市葛生西	個人蔵	昭和38年11月1日
9	紙本著色 前後赤壁図	一双	佐野市葛生西	個人蔵	昭和38年11月1日
10	絹本著色 男舞図	一幅	佐野市葛生西	個人蔵	昭和38年11月1日
11	紙本金地墨画 海浜富士図	一双	佐野市葛生西	個人蔵	昭和38年11月1日
12	紙本墨画 雲洞読易山中読玄図	一双	佐野市葛生西	個人蔵	昭和40年1月26日
13	紙本金地墨画 嵐山清水寺全景図	一双	佐野市葛生西	個人蔵	昭和40年1月26日
14	絹本着色 酒折宮連歌図	二幅	佐野市石塚町	個人蔵	昭和48年1月30日
15	絹本着色 足利忠綱宇治川先陣図	二幅	佐野市石塚町	個人蔵	昭和48年1月30日
16	紙本着色 調馬図	一双	佐野市石塚町	個人蔵	昭和48年1月30日
17	絹本着色 西園雅集図	一幅	佐野市犬伏上町	個人蔵	昭和48年11月27日
18	紙本墨画 松陰閑釣図	一幅	佐野市犬伏上町	個人蔵	昭和50年1月28日
19	絹本着色 西園雅集図	一幅	佐野市富岡町	個人蔵	昭和52年7月29日
20	麻布着色 楊柳観音図	一幅	佐野市金井上町二二三三	惣宗寺	昭和53年1月31日
21	絹本着色 聖宝僧正渡一條大路図	一幅	佐野市大橋町二〇四七	佐野市	昭和53年7月7日
22	絹本着色 柿本人麿神影	一幅	佐野市小中町一〇六二	人丸神社	昭和61年10月7日
23	絹本着色 慈悲大師像	一幅	佐野市金井上町二二三三	惣宗寺	昭和61年10月7日
24	絹本着色 釈迦三尊像	三幅対	佐野市金井上町二二三三	惣宗寺	平成6年1月28日

彫刻

No.	名称	員数	所在地	所有者等	指定年月日
1	銅造 鍔延命地藏菩薩半跏像 附眷属矜羯羅、制吒迦童子	三軀	佐野市七軒町二一八九	普門院	昭和34年3月13日
2	銅造 百観音菩薩像	一〇〇軀	佐野市犬伏上町一八九二	台元寺	昭和37年4月3日
3	木造 地藏菩薩坐像	一軀	佐野市田沼町一七〇三一一	田沼本町区	昭和46年2月16日
4	木造 薬師如来坐像	一軀	佐野市船越町	個人蔵	昭和46年2月16日
5	木造 大日如来坐像	一軀	佐野市赤見町一一四八	西光院	平成3年2月19日

工芸品

No.	名称	員数	所在地	所有者等	指定年月日
1	刀 銘 作陽幕下土細川正義	一口	佐野市浅沼町	個人蔵	昭和36年5月6日
2	わきざし 銘 守勝	一口	佐野市富士町一四〇九	唐沢山神社	昭和41年3月18日
3	常張釜	一口	佐野市村上町	個人蔵	昭和46年5月14日
4	刀 銘 宇都宮藩土細川義規淬	一口	佐野市犬伏上町	個人蔵	昭和52年7月29日
5	わきざし 銘 於野州佐野城下武井信正作之	一口	佐野市犬伏上町	個人蔵	昭和52年7月29日
6	刀 銘 作陽幕下土細川正守	一口	佐野市植上町	個人蔵	昭和53年1月31日
7	わきざし 銘 作陽幕下土細川正守	一口	佐野市富岡町	個人蔵	昭和53年6月2日
8	刀剣小道具縁頭	一組	佐野市船越町	個人蔵	昭和53年6月2日
9	わきざし 銘 将應	一口	佐野市栃本町	個人蔵	昭和53年6月2日
10	わきざし 銘 細川守秀造	一口	佐野市犬伏上町	個人蔵	昭和54年2月2日
11	刀 銘 野州佐佐住将應	一口	佐野市赤見町	個人蔵	昭和54年4月24日
12	仙人図大小縁頭 銘 菊池政長作	一組	佐野市山菅町三五八	東京石灰工業株式会社	昭和55年9月19日
13	白根葵図 小柄	一本	佐野市田沼町	個人蔵	昭和59年6月1日
14	曾我兄弟討入図鐔	一枚	佐野市富岡町	個人蔵	昭和60年5月31日
15	熊に松柏図 小柄 銘 致道作	一本	佐野市田沼町	個人蔵	昭和60年5月31日
16	竜仙人図鐔 銘 菊池政長	一枚	佐野市田沼町	個人蔵	昭和60年5月31日

考古資料

No.	名称	員数	所在地	所有者等	指定年月日
1	田中正造遺品	一点	佐野市大橋町二〇四七	佐野市	昭和38年4月16日
2	田中正造墨跡	三幅	佐野市大橋町二〇四七	佐野市	昭和38年4月16日
3	田中正造遺品	九点	佐野市大橋町二〇四七	佐野市	昭和38年4月16日
4	田中正造墨跡	二幅	佐野市大橋町二〇四七	佐野市	昭和38年4月16日
5	田中正造書簡	二八通	佐野市栃本町	個人蔵	昭和39年1月7日

県指定有形民俗文化財

No.	名称	員数	所在地	所有者等	指定年月日
1	吉沢人形頭	九三体	佐野市葛生東一〇〇〇〇	佐野市	平成11年8月17日

県指定無形民俗文化財

No.	名称	員数	所在地	所有者等	指定年月日
1	牧歌舞伎		佐野市牧町	牧歌舞伎保存会	昭和52年7月29日
2	鍔塚の宮比講神楽		佐野市鍔塚町	鍔塚宮比講神楽保存会	昭和62年12月22日

県指定史跡

No.	名称	員数	所在地	所有者等	指定年月日
1	大樹塚古墳	一基	佐野市犬伏上町	個人蔵	昭和32年6月30日
2	田中正造旧宅		佐野市小中町九七五二	小中農教倶楽部外二名	昭和32年6月30日
3	米山古墳	一基	佐野市犬伏新町	個人蔵	昭和33年4月25日

県指定天然記念物

No.	名称	員数	所在地	所有者等	指定年月日
1	出流原弁天池		佐野市出流原一一一七外	佐野市	昭和31年1月23日
2	船越薬師堂のヒイラギ	一本	佐野市船越町	個人蔵	昭和46年6月25日
3	丸獄山神社のケヤキ	一本	佐野市多田町	丸獄山神社	昭和49年8月20日

③ 佐野市指定有形文化財
有形文化財
建造物

No.	名称	員数	所在地	所有者等	指定年月日	備考
1	銅造 鳥居	一基	佐野市大蔵町二九二八	星宮神社	昭33・1・10	平12.11.25半焼
2	銅造 鳥居	一基	佐野市植下町四三〇	赤城神社	昭33・1・10	
3	仁王門	一棟	佐野市並木町一一八五	安楽寺	昭33・2・12	
4	民家	一棟	佐野市鏡塚町	個人蔵	昭33・6・25	
5	石灯籠	一基	佐野市久保町	個人蔵	昭34・12・24	
6	仁王門及び仁王像	一棟	佐野市飛駒町二九〇〇	永台寺	昭55・4・30	
7	東光寺中門	一棟	佐野市寺中町二三三七	東光寺	昭60・9・25	
8	熊野神社本殿	一棟	佐野市石塚町一七二一	熊野神社	昭61・12・6	
9	旧三好小学校校舎	一棟	佐野市岩崎町一三二五一一	佐野市	平2・4・17	
10	一瓶塚稻荷神社及び西宮神社の社殿	各一棟	佐野市田沼町一四〇四	一瓶塚稻荷神社	平3・2・14	
11	嘉多山七輪窯	一基	佐野市嘉多山町一七九〇	佐野市	平12・11・29	

絵画

No.	名称	員数	所在地	所有者等	指定年月日	備考
1	絹本着色 佐野昌綱画像	一幅	佐野市犬伏下町二二八五	大庵寺	昭33・6・25	田崎早雲
2	大壁紙墨書淡彩 武陵桃源図	一幅	佐野市秋山町	個人蔵	昭37・7・23	
3	絹本着色 柿本人麻呂像	一幅	佐野市小中町一〇六二	人丸神社	昭41・5・10	
4	安蘇馬車鉄道(株)時代の葛生駅	一幅	佐野市あくと町三〇八四	佐野市	昭44・7・25	
5	望月省三作水彩画「熱海梅林」	一幅	佐野市赤見町三二二九	市立赤見小学校	昭45・12・18	
6	望月省三作水彩画「麦打ち」	一幅	佐野市出流原町六二八一一	市立赤見中学校	昭45・12・18	
7	紙本淡彩 琴棋書画図	一幅	佐野市戸奈良町一一一	佐野市	平元・3・20	
8	小堀訥音筆「佐野乃雪」	一幅	佐野市葛生西	個人蔵	平5・2・12	
9	天井絵雲龍花鳥図56枚村護之介勝守(尚遷笑守)図	一五六面	佐野市戸奈良町九六〇	種徳院	平9・10・3	

彫刻

No.	名称	員数	所在地	所有者等	指定年月日
1	銅造 阿弥陀如来坐像	一軀	佐野市大祝町二三一二	宝童寺	昭33・1・10
2	銅造 阿弥陀如来坐像	一軀	佐野市金井上町二二三七	観音寺	昭33・1・10
3	銅造 地藏菩薩坐像	一軀	佐野市赤見町一一四八	西光院	昭33・1・10
4	木造 金剛力士像	一對	佐野市並木町一一八五	安楽寺	昭33・2・12
5	木造 阿弥陀如来坐像	一軀	佐野市犬伏下町二二八五	大庵寺	昭33・6・25
6	銅造 薬師如来坐像	一軀	佐野市犬伏下町二二八五	大庵寺	昭33・6・25
7	神楽面	八面	佐野市小中町一〇六二	人丸神社	昭33・10・1
8	銅造 地藏菩薩立像	一軀	佐野市越名町四〇六	金蔵院	昭35・4・9
9	木造 地藏菩薩立像	一軀	佐野市天明町二二二九	涅槃寺	昭36・5・27
10	銅造 阿弥陀如来立像	一軀	佐野市天明町二二二九	涅槃寺	昭36・5・27
11	木造 釈迦如来坐像	一軀	佐野市村上町七八八	竜泉寺	昭37・3・22
12	木造 地藏菩薩坐像	一軀	佐野市村上町七八八	竜泉寺	昭37・3・22
13	立木地藏尊	一基	佐野市仙波町一五〇〇-六	来迎寺	昭37・7・23
14	銅造 大日如来坐像	一軀	佐野市植上町一七七四	大日堂	昭39・9・11
15	木造 閻魔王坐像	一軀	佐野市上羽田町六九〇	竜西院	昭40・9・10
16	銅造 阿弥陀三尊像	三軀	佐野市上羽田町六九〇	竜西院	昭41・9・12
17	阿弥陀如来座像	一軀	佐野市栃本町	個人蔵	昭42・6・28
18	銅造 大日如来坐像	一軀	佐野市寺中町二二七三	慈眼院	昭60・9・25
19	銅造 地藏菩薩立像	一軀	佐野市多田町一〇八四-四	下多田自治会	平2・4・17
20	石造 地藏菩薩立像	一軀	佐野市小見町六三〇一一	飯玉町内会	平3・2・14
21	木造 千手観世音菩薩座像	一軀	佐野市戸室町六二五	千手院	平4・6・16
22	木造 阿弥陀如来坐像	一軀	佐野市天明町二二二九	涅槃寺	平5・9・22
23	木造 阿弥陀如来坐像	一軀	佐野市朝日町	個人蔵	平9・7・22

工芸品

No.	名称	員数	所在地	所有者等	指定年月日
1	銅鐘	一口	佐野市並木町一一八五	安楽寺	昭33・1・10
2	銅鐘	一口	佐野市金井上町二二三三	惣宗寺	昭33・1・10
3	銅鐘	一口	佐野市植野町一八五六	大聖院	昭33・1・10
4	銅鐘	一口	佐野市富士町三五〇	泉応院	昭33・1・10
5	銅鐘	一口	佐野市赤見町一一四八	西光院	昭33・1・10
6	銅造 半鐘	一口	佐野市久保町四一	浄泉寺	昭34・12・24
7	銅造 鱧口	一口	佐野市馬門町一五二八一一	浅田神社	昭35・4・9
8	銅造 鱧口	一口	佐野市船津川町	個人蔵	昭37・3・22
9	天明 鑄物鏡	一面	佐野市富岡町三〇五	引地山観音堂	昭60・9・10
10	銅造鱧口	一口	佐野市白岩町三二九一一	宇都宮神社	平3・2・14
11	水盤・大火鉢・茶釜	各一箇	佐野市飛駒町二九九根古屋森林公園	佐野市	平7・3・20

書跡

No.	名称	員数	所在地	所有者等	指定年月日
1	後陽成天皇宸翰額字	一点	佐野市天明町二二二九	涅槃寺	昭36・5・27
2	徂徠茂卿の書	一面	佐野市田沼町	個人蔵	昭42・6・28
3	後柏原天皇御綸旨	一通	佐野市栃本町一四七〇	本光寺	昭49・3・1

典籍

No.	名称	員数	所在地	所有者等	指定年月日
1	官刻孝義録	五〇卷	佐野市葛生東一一一一一十五	佐野市	昭39・2・21
2	石井吉兵衛光致著書「醫談」	二冊	佐野市田沼町	個人蔵	平17・1・24
3	石井吉兵衛光致著書「脩身辯」	三冊	佐野市小見町	個人蔵	平17・1・24

古文書

No.	名称	員数	所在地	所有者等	指定年月日
1	佐野家系図	一本	佐野市栃本町	個人蔵	昭42・6・28
2	田沼家系図および年譜	二本	佐野市田沼町一四〇八	西林寺	昭49・3・1
3	小野寺家文書	三二点	佐野市朝日町	個人蔵	平2・7・26
4	福地家文書	二四点	佐野市船津川町	個人蔵	平2・7・26
5	佐野氏忠の判物	一通	佐野市栃本町一四七〇	本光寺	平4・6・16
6	天徳寺宝衾の朱印状	一通	佐野市戸奈良町	個人蔵	平4・6・16
7	島田家文書	九点	佐野市田島町	個人蔵	平6・1・28
8	小島家文書	八点	佐野市金屋仲町	個人蔵	平6・1・28

考古資料

No.	名称	員数	所在地	所有者等	指定年月日
1	男子武人半身像埴輪	一個	佐野市大橋町二〇四七	佐野市	昭35・4・9
2	板碑	一基	佐野市大橋町二〇四七	佐野市	昭37・3・22
3	細頸壺形土器	二個	佐野市大橋町二〇四七	佐野市	昭37・3・22
4	鬼面蓮華文鏡瓦	一個	佐野市富岡町九三	市立北中学校	昭43・12・19
5	へら描文鏡瓦	一個	佐野市富岡町九三	市立北中学校	昭43・12・19
6	押型文国分寺瓦	一個	佐野市富岡町九三	市立北中学校	昭43・12・19
7	石造宝篋印塔	一基	佐野市下彦間町九九九	安養寺	昭49・12・20
8	蜀山人歌碑	一基	佐野市田沼町一四〇四	一瓶塚稻荷神社	平6・2・21
9	石造宝篋印塔	一基	佐野市山越町三四五	密蔵院	平6・2・21
10	石造双体道祖神立像	一軀	佐野市戸奈良町西原	西原町内会	平6・2・21
11	石造層塔光明真言供養塔	一基	佐野市下彦間町二〇三一	正光寺	平6・2・21
12	石幢	一基	佐野市栃本町二三四八	本光寺	平7・3・20
13	石造宝篋印塔	二基	佐野市飛駒町一九三	薬師堂	平9・10・3
14	崇禅寺の絵馬(猩猩乱図)	一面	佐野市長谷場町九六〇	崇禅寺	平9・10・3
15	石造佐野坂東観音巡礼開創供養塔	一基	佐野市吉水町九二五	種徳院	平11・3・30
16	銅造半鐘	一口	佐野市飛駒町一二二七	大光寺如来堂	平11・3・30
17	四文字額「奉納冠句合」	一面	佐野市戸室町六二七	鞍掛神社	平11・3・30
18	出流原遺跡出土弥生時代資料	一括	佐野市大橋町二〇四七	佐野市	平16・12・22
19	八幡山古墳出土資料	一括	佐野市大橋町二〇四七	佐野市	平16・12・22

歴史資料

No.	名称	員数	所在地	所有者等	指定年月日
1	紙本墨書 念仏日記	二帖	佐野市犬伏下町二二八五	大庵寺	昭33・6・25
2	紙本着色灯籠献上図及び六角釣灯籠	一幅一基	佐野市金吹町	個人蔵	昭34・10・21
3	菅神廟の碑	一基	佐野市天神町八〇七	朝日森天満宮	昭34・12・24
4	勅額及び下馬札	一面一枚	佐野市天明町二二二九	涅槃寺	昭36・5・27
5	中根東里学則版木	六枚	佐野市大橋町二〇四七	佐野市	昭37・8・27
6	芭蕉あやめ塚句碑	一基	佐野市金屋下町一二	県立佐野女子高	昭37・8・27
7	顔氏家廟碑法帖	四帖	佐野市大橋町二〇四七	佐野市	昭37・10・10
8	下野国絵図	一幅	佐野市船津川町	個人蔵	昭41・12・14
9	キリシタン 禁制の高札	一枚	佐野市富岡町九三	市立北中学校	昭43・12・19
10	おしどり塚歌碑	一基	佐野市浅沼町二四九	浅沼八幡宮	昭44・12・16
11	佐野城墟碑及び城郭図	一基一幅	佐野市植下町六六二 佐野市植下町	佐野城墟保存会 個人蔵	昭48・3・22
12	永代接待船供養塔	一基	佐野市西浦町四一六	竜谷寺	昭49・9・14
13	永代接待船供養塔	一基	佐野市鑑塚町二三〇一	星宮神社	昭49・9・14
14	板碑	二基	佐野市鉢木町十五-五	願成寺	昭50・6・30

無形文化財

No.	名称	員数	所在地	所有者等	指定年月日
1	水木の田植唄		佐野市水木町	個人蔵	昭39・4・6
2	佐野雛人形		佐野市上台町	個人蔵	平16・12・22

有形民俗文化財

No.	名称	員数	所在地	所有者等	指定年月日
1	竜吐水	一点	佐野市久保町四一	浄泉寺	昭34・12・24
2	額絵馬	一枚	佐野市並木町一六七	二柱神社	昭35・6・24
3	紙本着色 十王の図	一一幅	佐野市天明町二二二九	涅槃寺	昭36・5・27
4	紙本着色 釈迦八相の図	五幅	佐野市天明町二二二九	涅槃寺	昭36・5・27
5	寛政暦・天保暦・太陽暦	五十九冊	佐野市犬伏下町	個人蔵	昭44・2・12
6	和算の額	一面	佐野市大蔵町二九二八	星宮神社	昭51・3・24
7	越名河岸の絵馬	一枚	佐野市越名町一六一九	藤田神社	昭63・7・28
8	東光寺「和算の額」	一面	佐野市寺中町二三三七	東光寺	昭63・9・22
9	養蚕額	一面	佐野市小見町六七二	天満宮	平4・6・16
10	石造板碑型庚申塔	一基	佐野市下彦間町	須花竹の沢講中	平4・6・16
11	諏訪神社の地租改正絵馬	一面	佐野市高萩町二三九	諏訪神社	平8・7・16
12	庚申縁起	一卷	佐野市飛駒町	個人蔵	平11・3・30

無形民俗文化財

No.	名称	員数	所在地	所有者等	指定年月日
1	芦畦の獅子舞		佐野市並木町花岡	花岡町会	昭33・1・10
2	大門音頭		佐野市赤見町三二四七	赤見大若連	昭35・12・2
3	上羽田八幡神楽		佐野市上羽田町九七九-三	上羽田八幡神楽	昭36・12・2
4	ささら舞		佐野市下彦間町	下彦間郷土民芸保存会	昭49・3・1
5	小中町人丸神楽		佐野市小中町一〇六二	人丸神社敬神講	昭50・3・24
6	村上星宮神社神楽		佐野市村上町九〇三	村上星宮神社敬神講	昭51・12・11
7	吉水榊神社太々神楽		佐野市吉水町一〇〇五	吉水榊神社神楽舞保存会	昭53・12・12
8	奈良淵小楽神社神楽		佐野市奈良淵町五二一	奈良淵小楽神社神楽保存会	昭59・5・1
9	富士宮比講神楽		佐野市富士町	富士宮比講	昭60・9・25
10	浅間山のおたきあげ		佐野市奈良淵町	浅間山のおたきあげ保存会	昭63・9・22
11	越名船唄		佐野市植野町二〇六一	越名船唄保存会	昭63・12・26
12	佐野鳶木遣り・纏振り・梯子乗り		佐野市植下町六〇九一一	佐野鳶伝統文化保存会	昭63・12・26
13	鍋沢の獅子舞		佐野市飛駒町一九五二	塩釜神社獅子舞保存会	平2・4・17
14	大門天満宮神楽		佐野市赤見町三二五五	大門天満宮敬神	平5・4・27

史跡

No.	名称	員数	所在地	所有者等	指定年月日
1	市の沢古墳群	一三基	佐野市赤見町	個人蔵	昭33・1・10
2	赤見城跡	一基	佐野市赤見町三五七二他	佐野市他	昭35・12・2
3	佐野城跡	一基	佐野市若松町五〇四	佐野市	昭36・6・27
4	椿田城跡	一基	佐野市船津川町	個人蔵	昭38・10・1
5	佐野源左衛門常世の墓	一区画	佐野市鉢木町十五-五	願成寺	昭39・2・21
6	井伊家墓碑	三基	佐野市堀米町七五四	天応寺	昭39・5・10
7	石灰谷焼窯跡		佐野市山菅町	個人蔵	昭39・7・15
8	藤原秀郷公墳墓	一基	佐野市新吉水町二五四	唐沢山神社	昭42・6・28
9	阿曾沼城跡	一基	佐野市浅沼町二九四	浅沼八幡宮	昭44・12・16
10	山崎尚志道人墓石	一基	佐野市大蔵町二九七五	興福寺	昭46・12・16
11	秋山要助墓石	一基	佐野市大蔵町二九七五	興福寺	昭46・12・16
12	清水城跡	一基	佐野市吉水町七三九	興聖寺	昭49・3・1
13	田沼家墓所	一区画	佐野市田沼町	西林寺	昭49・3・1
14	自歎妙心墓塔	一基	佐野市西浦町四一六	竜谷寺	昭49・9・14
15	葛生人骨出土跡	一区画	佐野市あくど町	個人蔵	昭49・12・14
16	蓬山城跡	一基	佐野市作原町	個人蔵	昭49・12・20
17	遠原古墳	一基	佐野市閑馬町	個人蔵	昭49・12・20
18	惣宗寺田中正造墓所	一基	佐野市金井上町二二三三	惣宗寺	昭61・10・27
19	田中正造誕生地墓所	一基	佐野市小中町九六三一一	(財)小中農教倶楽部	昭61・10・27
20	手堀りの須花トンネル	一本	佐野市下彦間町須花	榊田沼アイソゴルフ倶楽部	平6・2・21
21	天徳寺宝衍(佐野房綱)の墓所	一区画	佐野市山形町一一七八	報恩寺	平9・10・3
22	赤尾清三郎の墓	一基	佐野市吉水町一〇六〇	種徳院	平17・1・24

名勝

No.	名称	員数	所在地	所有者等	指定年月日
1	人丸神社神苑		佐野市小中町一〇六二	人丸神社	昭35・6・24
2	城山公園		佐野市若松町五〇四	佐野市	昭36・6・27

天然記念物

No.	名称	員数	所在地	所有者等	指定年月日
1	ビヤクシン (コノテガシワ)	一本	佐野市犬伏下町一九六二	光徳寺	昭34・12・24
2	人丸神社湧泉池		佐野市小中町一〇六二	人丸神社	昭35・6・24
3	秋山の枝垂桜	一本	佐野市秋山町	個人蔵	昭37・7・23
4	嘉多山の和白檀叢林	五〇本	佐野市嘉多山町一七九〇	佐野市	昭37・7・23
5	葛生小学校庭大樺	二本	佐野市葛生西一一十二一一	佐野市	昭39・2・21
6	石筍	一基	佐野市あくど町三〇八四	佐野市	昭39・3・20
7	木浦原のザゼンソウ群落		佐野市秋山町	個人蔵	昭39・7・15
8	出流原石灰山出土の第三紀地層の骨がけ化石		佐野市出流原町	個人蔵	昭40・5・10
9	出流原石灰山出土の東洋象の骨がけ化石		佐野市大橋町二〇四七	佐野市	昭40・5・10
10	出流原フズリナ及びウミユリ化石包含地		佐野市出流原町	個人蔵	昭41・3・23
11	出原の大椿	一本	佐野市秋山町	個人蔵	昭42・2・1
12	「日の出」椿	一本	佐野市出流原町	個人蔵	昭48・11・27
13	稲荷明神のイヌガヤ		佐野市戸奈良町	個人蔵	昭49・3・1
14	南光寺の大白椿	一本	佐野市宮下町十二	南光寺	昭53・6・21
15	榎	一本	佐野市寺中町二三三七	東光寺	昭60・9・10
16	広葉杉	一本	佐野市寺中町二三三七	東光寺	昭60・9・10
17	町谷町カタクリの群落		佐野市町谷町一〇二一一他	佐野市	昭62・8・25
18	奈良淵町のトウキョウサンショウウオ		佐野市奈良淵町一四八他	奈良淵町会	昭63・4・22
19	岩嶽神社のスギ	一本	佐野市作原町二六一	岩嶽神社	平元・3・20
20	熊野神社のカヤ	一本	佐野市船越町三〇九	熊野神社	平元・3・20
21	永台寺のコウヤマキ	一本	佐野市飛駒町二九〇〇	永台寺	平4・4・16
22	永台寺のクロマツ	一本	佐野市飛駒町二九〇〇	永台寺	平7・3・20
23	洞雲寺のツバキ	一本	佐野市船越町九二二	洞雲寺	平7・3・20
24	密蔵院入口ビヤクシン	一本	佐野市山越町三四五	密蔵院	平9・10・3
25	閑馬丸山のカヤ	一本	佐野市閑馬町	個人蔵	平11・3・30
26	シダレザクラ	二本	佐野市戸奈良町九六〇	種徳院	平11・3・30

(15) 国登録文化財 1件 (建造物)

名称	員数	所在地	所有者等	登録年月日
日本キリスト教団佐野教会	一棟	佐野市金屋仲町二四三一	日本基督教団佐野教会	平成15年 1月31日

17 財政

(1) 財政関係指標.....	97
(2) 一般会計歳入決算額.....	98
(3) 一般会計歳出決算額.....	98
(4) 特別会計決算額.....	99
(5) 市債現在高.....	99
(6) 市有財産.....	100
(7) 市有地利用状況.....	100
(8) 市 税.....	100

17 財政

(1) 財政関係指標

年度	基準財政需要額 (千円)	基準財政収入額 (千円)	標準財政規模 (千円)	財政力 指数	公債費 比率 (%)	起債制限 比率 (%)	実質公債 費比率 (%)	経常収支 比率 (%)
16	18,871,605	13,818,350	23,300,979	0.732	15.2	10.9	-	85.0
17	18,490,022	14,062,150	24,055,240	0.761	14.4	10.6	-	85.4
18	18,602,626	14,718,231	24,321,835	0.791	13.8	10.3	13.9	85.4
19	18,888,417	15,086,404	24,538,673	0.799	-	-	14.0	-

財政課調

用語の説明

○基準財政需要額

一般財源の必要額を一定のルールに基づいて計算した額である。各自治体が標準的な行政を合理的水準で実施したと考えたときに必要と想定される「一般財源の額」である。

ここでは、一本算定(錯誤額を含まない。)を採用している。

○基準財政収入額

市税、譲与税、交付金等の一般財源を一定のルールに基づいて計算した額である。

各自治体での普通地方交付税の算定に用いるもので、当該自治体の財政力を一般財源ベースで把握することを目的とする。いわば標準的な状態で徴収しうる収入のことである。ここでは、一本算定(錯誤額を含まない。)を採用している。

(参考):(普通地方交付税)=(基準財政需要額)-(基準財政収入額)

○標準財政規模

普通交付税を算定する上で想定されている当該団体の標準的な一般財源の収入見込額を意味し、財政分析上当該団体の通常の財政能力とみなして用いられる。次の式で求める。

$(\text{基準財政収入額} - \text{地方譲与税等}) \times 100 / 75 + \text{地方譲与税等} + \text{普通交付税}$

地方自治体の一般財源の標準的な大きさを示す指標で、実質収支比率、経常収支比率や公債費比率などの基本的な財政指標の分母となる重要な数値である。言い換えれば、標準的に収入しうる「経常一般財源」の大きさである。

○財政力指数

「基準財政収入額/基準財政需要額」で求める。

財政力の強弱を示す指標として用いられ、一般的にはこれが「1」に近いほど財政力が強いとみなされ、「1」を超える団体は、普通交付税の不交付団体となる。単年度のもの3年平均のものがある。ここでは、単年度を採用している。

○公債費比率

毎年度償還する公債費に充当される一般財源の、一般財源所要額(標準財政規模)に対する割合をいう。この率が高いほど財政運営の硬直性の高まりを示すものである。

○起債制限比率

公債費比率と同様に財政構造の健全性を示すものであり、地方債の許可制限に係る指標として用いられる。起債制限比率の過去3年度間の平均が20%以上の団体は、地方債の借入が制限される。一般的には、比率が14%を超える団体は、公債費負担適正化計画(5年間計画で、起債制限比率10%以下を目標)を作成し、実行しなければならない。

○実質公債費比率

平成18年度より地方債の許可制度から協議制度へ移行に伴い導入された新たな財政指標。従来の起債制限比率とは異なり、公営企業への繰出しや一部事務組合の公債費、公債費に準ずる債務負担行為なども含めて算出するもので自治体全体の財政状況の実体をより的確に反映する。

18%以上の団体は、地方債の発行に際して許可を要する団体となる。

○経常収支比率

財政構造の弾力性を示す指標であり、この数値が高ければ高いほど財政構造は硬直化していることになる。一般に市町村にあって80%を超える場合には、弾力性が失われていると判断される。歳出のうち、人件費や公債費など経常的な支出に、市税などの経常的な収入がどの程度充当されているかによる。次の式で求める。

$(\text{経常経費} / \text{経常一般財源総額}) \times 100$

(2) 一般会計歳入決算額

単位:千円

区 分	平成16年度	平成17年度	平成18年度	平成19年度 (当初予算)
総額	45,547,083	48,062,409	42,763,735	41,410,000
市 税	16,028,728	16,497,881	16,665,160	17,656,706
地 方 譲 与 税	809,507	1,040,894	1,513,718	577,000
利 子 割 交 付 金	111,533	64,817	44,707	64,450
配 当 割 交 付 金	17,458	30,646	48,109	43,400
株 式 等 譲 渡 所 得 割 交 付 金	20,278	45,440	35,237	63,000
地 方 消 費 税 交 付 金	1,326,857	1,225,485	1,266,952	1,246,000
ゴ ル フ 場 利 用 税 交 付 金	196,036	194,785	193,023	190,000
自 動 車 取 得 税 交 付 金	339,410	362,493	347,472	350,200
地 方 特 例 交 付 金	472,578	476,731	379,943	148,000
地 方 交 付 税	6,061,045	6,710,601	6,222,911	5,538,000
交 通 安 全 対 策 特 別 交 付 金	24,667	25,401	27,167	28,500
分 担 金 及 び 負 担 金	578,442	335,812	373,612	388,295
使 用 料 及 び 手 数 料	783,126	850,560	817,231	838,691
国 庫 支 出 金	3,233,995	4,289,779	3,175,713	3,057,779
県 支 出 金	1,879,884	1,675,378	1,745,301	1,922,324
財 産 収 入 金	339,174	193,477	1,036,686	202,614
寄 附 金	119,426	104,706	10,385	6,009
繰 入 金	1,783,157	2,311,361	701,552	2,922,284
繰 越 金	1,906,813	1,893,753	1,980,055	600,000
諸 収 入	1,974,069	1,606,509	1,640,001	1,917,348
市 債	7,540,900	8,125,900	4,538,800	3,649,400

財政課調

※ 平成16年度の額は、旧佐野市・旧田沼町・旧葛生町の通年決算額を単純合算した参考値である。

(3) 一般会計歳出決算額

単位:千円

区 分	平成16年度	平成17年度	平成18年度	平成19年度 (当初予算)
総額	43,653,331	46,082,354	40,828,779	41,410,000
議 会 費	501,666	331,546	352,486	365,567
総 務 費	6,587,281	9,227,539	5,983,118	5,114,695
民 生 費	9,837,738	10,111,441	10,330,483	11,227,516
衛 生 費	6,737,364	9,064,455	6,312,973	5,992,128
労 働 費	161,843	122,739	109,723	155,689
農 林 水 産 業 費	1,074,829	869,838	888,230	925,108
商 工 費	930,805	978,462	1,072,592	1,364,796
土 木 費	4,837,179	4,692,668	5,252,902	4,970,186
消 防 費	1,396,595	1,342,736	1,337,626	1,469,067
教 育 費	4,386,858	4,400,589	4,432,098	4,319,163
災 害 復 旧 費	17	5,338	467	3
公 債 費	6,815,532	4,931,762	4,753,764	5,453,827
諸 支 出 金	385,624	3,241	2,317	2,255
予 備 費	0	0	0	50,000

財政課調

※ 平成16年度の額は、旧佐野市・旧田沼町・旧葛生町の通年決算額を単純合算した参考値である。

(4) 特別会計決算額

単位:千円

年度別	国民健康保険事業 特別会計(事業勘定)		国民健康保険事業 特別会計(直営診療施設勘定)		公共下水道事業 特別会計	
	歳入	歳出	歳入	歳出	歳入	歳出
16	11,546,427	10,826,400	362,312	347,661	4,498,246	4,284,718
17	12,049,245	11,508,211	325,089	324,130	4,148,218	3,969,237
18	13,114,027	12,656,975	321,017	320,016	4,361,027	4,241,143

単位:千円

年度別	老人保健事業 特別会計		農業集落排水事業 特別会計		自家用有償バス 事業特別会計	
	歳入	歳出	歳入	歳出	歳入	歳出
16	10,013,888	9,995,240	614,484	606,619	87,406	85,121
17	9,898,605	9,898,605	173,478	154,790	89,989	84,330
18	9,227,890	9,227,890	171,708	154,075	77,282	74,682

単位:千円

年度別	市民保養施設 事業特別会計		介護保険事業特別会計 (保険事業勘定)		介護保険事業特別会計 (介護サービス事業勘定)	
	歳入	歳出	歳入	歳出	歳入	歳出
16	133,276	132,912	5,936,561	5,839,552	620,215	593,674
17	125,530	123,092	6,357,795	6,205,444	488,378	469,218
18	117,431	116,075	6,914,792	6,719,101	519,601	510,584

単位:千円

年度別	(※2)育英資金 特別会計	
	歳入	歳出
16	74,210	16,532
17	-	-
18	-	-

財政課調

※1 平成16年度の額は、旧佐野市・旧田沼町・旧葛生町の通年決算額を単純合算した参考値である。

※2 育英資金特別会計は平成17年2月27日に廃止。

(5) 市債現在高

単位:千円

年度別	総額	一般会計	国保特別会計 (直診勘定)	公共下水道 事業特別会計	農業集落排水 事業特別会計	自家用有償バ ス事業特別会計
17	81,404,611	44,604,504	73,466	20,990,239	1,599,260	2,502
18	82,471,534	45,212,350	68,187	21,362,139	1,554,345	1,682

単位:千円

年度別	市民保養施設 事業特別会計	介護保険特会 (保険事業勘定)	介護保険特会 (介護サービス)	水道事業会計	病院事業会計
17	27,280	37,718	352,947	11,426,421	2,290,274
18	5,000	25,145	332,905	11,718,534	2,191,247

財政課調

(6) 市有財産

単位: m²

年度	土 地				建 物			
	計	行政財産		普通財産	計	行政財産		普通財産
		公用	公共用			公用	公共用	
16	5,412,706	179,877	2,691,174	2,541,655	448,107	36,457	404,050	7,600
17	5,424,300	177,092	2,705,968	2,541,240	456,784	44,099	405,494	7,191
18	5,395,588	171,841	2,699,652	2,524,095	461,670	50,584	404,405	6,681

財政課調

(7) 市有土地利用状況

単位: m²

年度別	総数	市庁舎	衛生施設	公営住宅	公園	福祉施設	消防施設	教育施設	その他
16	5,412,706	21,507	128,785	187,996	971,433	131,823	14,316	1,036,550	2,920,296
17	5,424,300	21,507	136,216	187,996	979,552	129,950	14,472	1,037,757	2,916,850
18	5,395,588	21,235	135,721	182,412	995,426	133,134	15,281	1,015,524	2,896,855

財政課調

(8) 市税

単位: 千円

区 分		平成17年度	平成18年度	平成19年度(予算)
総 額	調定額	18,833,353	18,998,887	17,656,706
	収入額	16,497,881	16,665,161	-
市民税(個人)	調定額	4,588,914	4,962,123	5,365,598
	収入額	4,007,111	4,349,340	-
市民税(法人)	調定額	1,795,002	1,847,536	1,653,143
	収入額	1,729,293	1,796,378	-
固定資産税	調定額	9,697,257	9,473,314	8,259,499
	収入額	8,357,614	8,136,693	-
軽自動車税	調定額	225,385	234,955	204,666
	収入額	193,535	200,683	-
市たばこ税	調定額	865,688	891,767	867,003
	収入額	865,688	891,767	-
鉦産税	調定額	27,096	27,917	26,610
	収入額	27,096	27,917	-
特別土地保有税	調定額	96,097	80,754	54
	収入額	320	170	-
都市計画税	調定額	1,537,914	1,480,521	1,280,133
	収入額	1,317,224	1,262,213	-
国民健康保険税	調定額	6,410,286	6,586,109	4,371,370
	収入額	4,346,767	4,435,950	-

注)総額は、一般会計分であり国民健康保険税は含まない。

収納課調

18 選挙

(1) 選挙投票状況.....	101
(2) 選挙人名簿登録数.....	101

18 選挙

(1) 選挙投票状況

区 分	投票日	選挙当日の有権者数			投票者数			投票率(%)		
		総数	男	女	総数	男	女	総数	男	女
栃木県議会議員選	H19.4.8	無 投 票								
参議院議員通常選	H19.7.29	101,846	49,883	51,963	57,905	28,769	29,136	56.86	57.67	56.07

注) 参議院選挙については、栃木県選出の数字である。

選挙管理委員会調

(2) 選挙人名簿登録数

投票所名	総数	男	女	投票所名	総数	男	女
総 数	102,092	50,026	52,066	38 多田小学校	2,383	1,155	1,228
1 元伊勢山保育園	1,513	697	816	39 戸奈良地区コミュニティセンター	1,192	597	595
2 朝日町公民館	965	472	493	40 たぬまふるさと館	1,947	952	995
3 佐野市保健センター	3,699	1,871	1,828	41 新吉水地区コミュニティセンター	1,924	921	1,003
4 天明小学校	1,658	767	891	42 新田公民館	293	152	141
5 佐野小学校	584	281	303	43 戸室公民館	406	202	204
6 佐野市役所 本庁舎	1,119	507	612	44 三好生活改善センター	556	272	284
7 城東中学校	1,994	947	1,047	45 三好小学校	644	303	341
8 赤坂保育園	2,286	1,133	1,153	46 船越北部集落センター	557	274	283
9 植野地区公民館	2,110	1,007	1,103	47 御神楽公民館	186	92	94
10 南中学校	4,383	2,175	2,208	48 野上小学校	348	159	189
11 若宮保育園	1,670	849	821	49 野上基幹集落センター	235	115	120
12 田島町公民館	963	470	493	50 下作原多目的集会所	111	57	54
13 伊保内町公民館	1,041	520	521	51 作原生活改善センター	260	134	126
14 船津川小学校	530	261	269	52 山園地区コミュニティセンター	961	474	487
15 界地区公民館	1,621	805	816	53 遠原の里福祉センター	842	421	421
16 高萩町公民館	2,990	1,485	1,505	54 示現神社社務所	474	240	234
17 犬伏小学校	3,950	1,937	2,013	55 ふれあい館梅の里	157	76	81
18 米山保育園	3,656	1,824	1,832	56 下彦間集落センター	444	220	224
19 下富士公民館	759	376	383	57 宮前自治会館	393	189	204
20 北中学校	3,253	1,631	1,622	58 飛駒地区活性化センター	333	168	165
21 浅沼町会所	2,533	1,223	1,310	59 飛駒基幹集落センター	538	272	266
22 鏡塚町伝統文化継承館	1,055	536	519	60 飛駒3区多目的集会所	502	239	263
23 元城北地区公民館	2,932	1,395	1,537	61 本町公民館	1,141	549	592
24 朱雀町公民館	2,416	1,195	1,221	62 葛生小学校	764	354	410
25 菊川町公民館	2,165	1,090	1,075	63 葛生中学校体育館	1,638	782	856
26 奈良淵町公民館	2,029	973	1,056	64 片倉公民館	554	275	279
27 小中集落センター	1,404	692	712	65 葛生南小学校	1,609	791	818
28 旗川地区公民館	2,365	1,206	1,159	66 会沢地区コミュニティセンター	707	349	358
29 吾妻地区公民館	2,185	1,065	1,120	67 正雲寺公民館	665	336	329
30 赤見地区公民館	3,067	1,498	1,569	68 常盤地区公民館	923	427	496
31 駒場公民館	336	168	168	69 下牧農村生活センター	703	341	362
32 石塚小学校	3,362	1,603	1,759	70 中仙波公民館	256	120	136
33 出流原小学校	1,498	745	753	71 大釜公民館	24	13	11
34 寺久保町公民館	265	128	137	72 柿平公民館	342	163	179
35 田沼小学校	4,617	2,279	2,338	73 米室地区公民館	327	162	165
36 田沼南部地区公民館	1,725	855	870	74 秋山生活改善センター	202	89	113
37 栃本地区コミュニティセンター	1,816	905	911	75 玉雲寺	37	20	17

注) 平成19年12月2日現在(定時)

選挙管理委員会調

19 行政組織等

(1) 行政機構図.....	103
(2) 市職員数.....	109
(3) 市の施設利用状況.....	110
(4) 市の施設・学校一覧.....	116

19 行政組織等(平成20年4月1日現在)

(1) 行政機構図(平成19年4月1日現在)

① 市町部局、委員会等

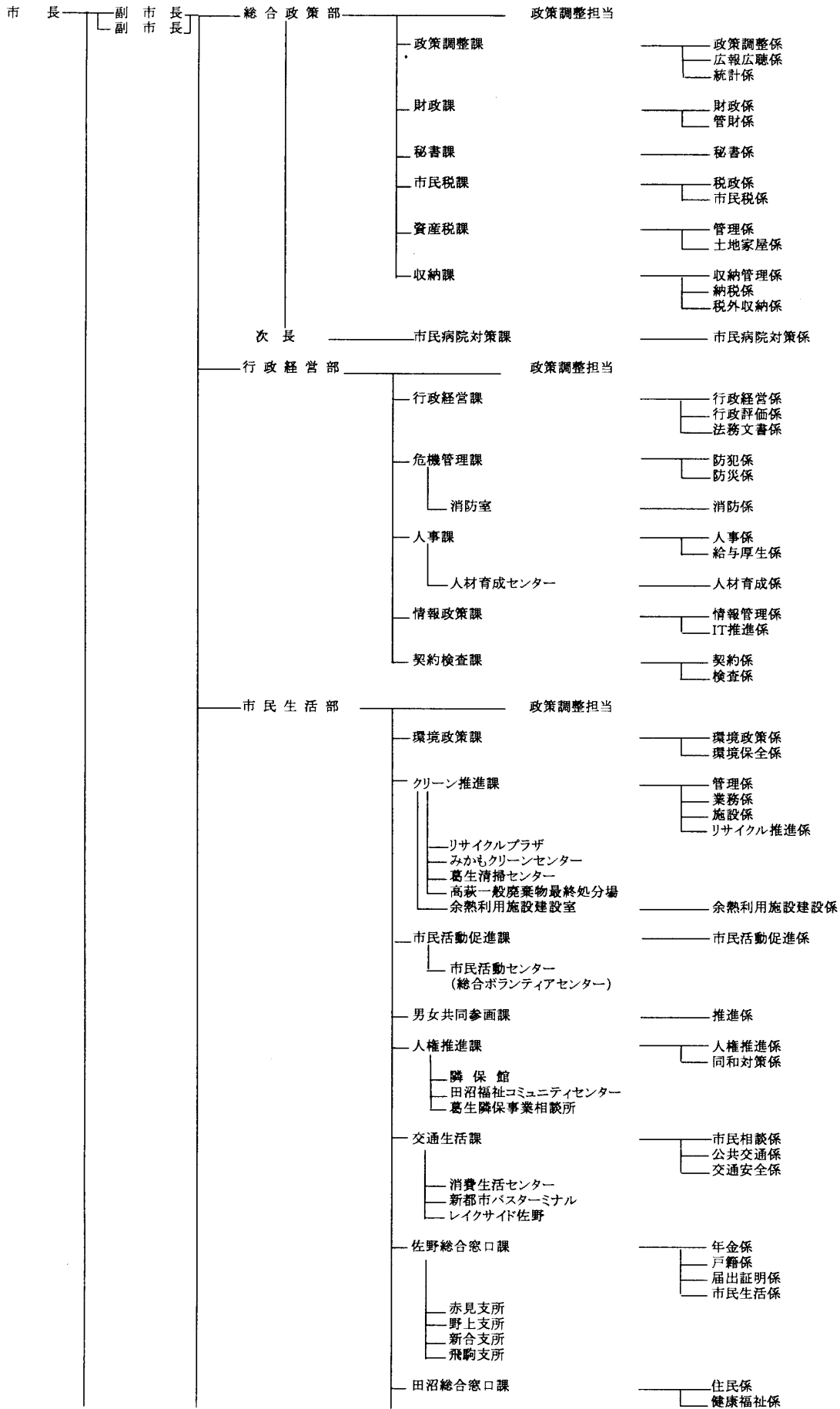

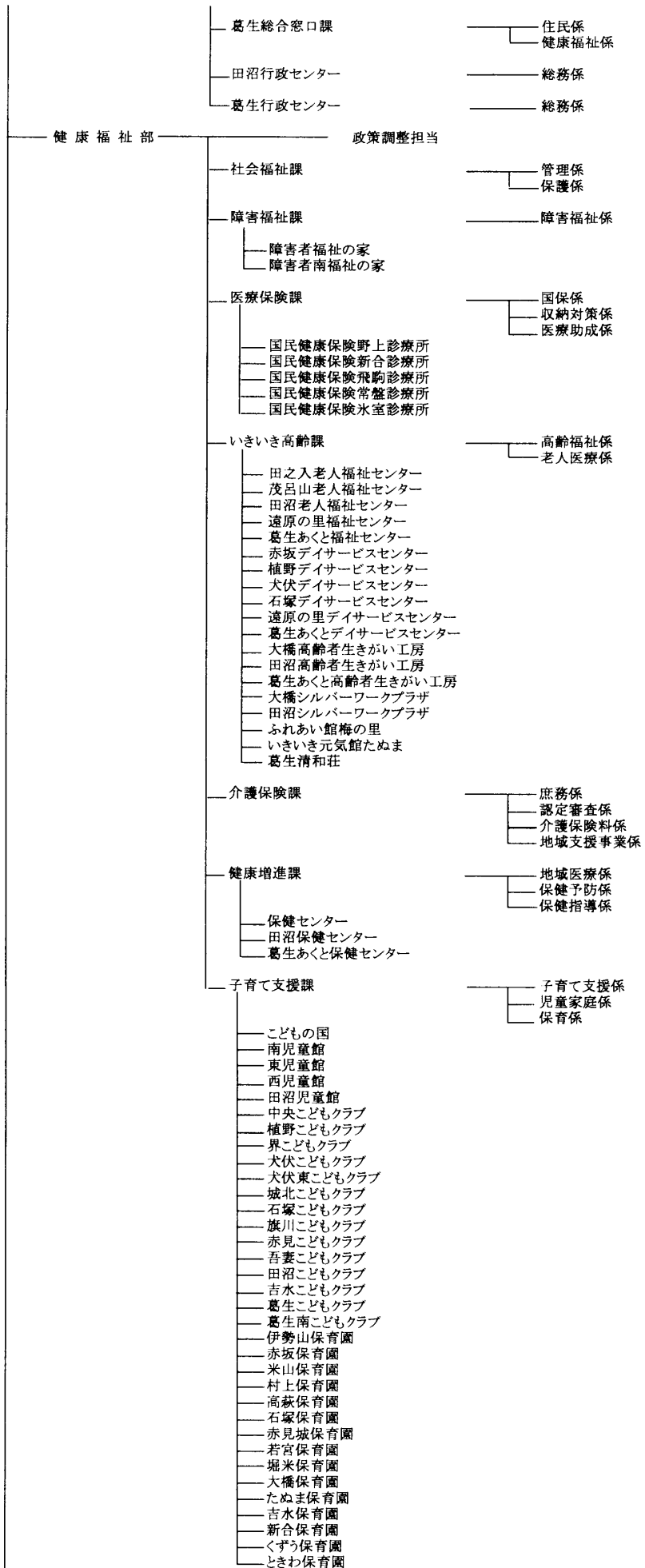

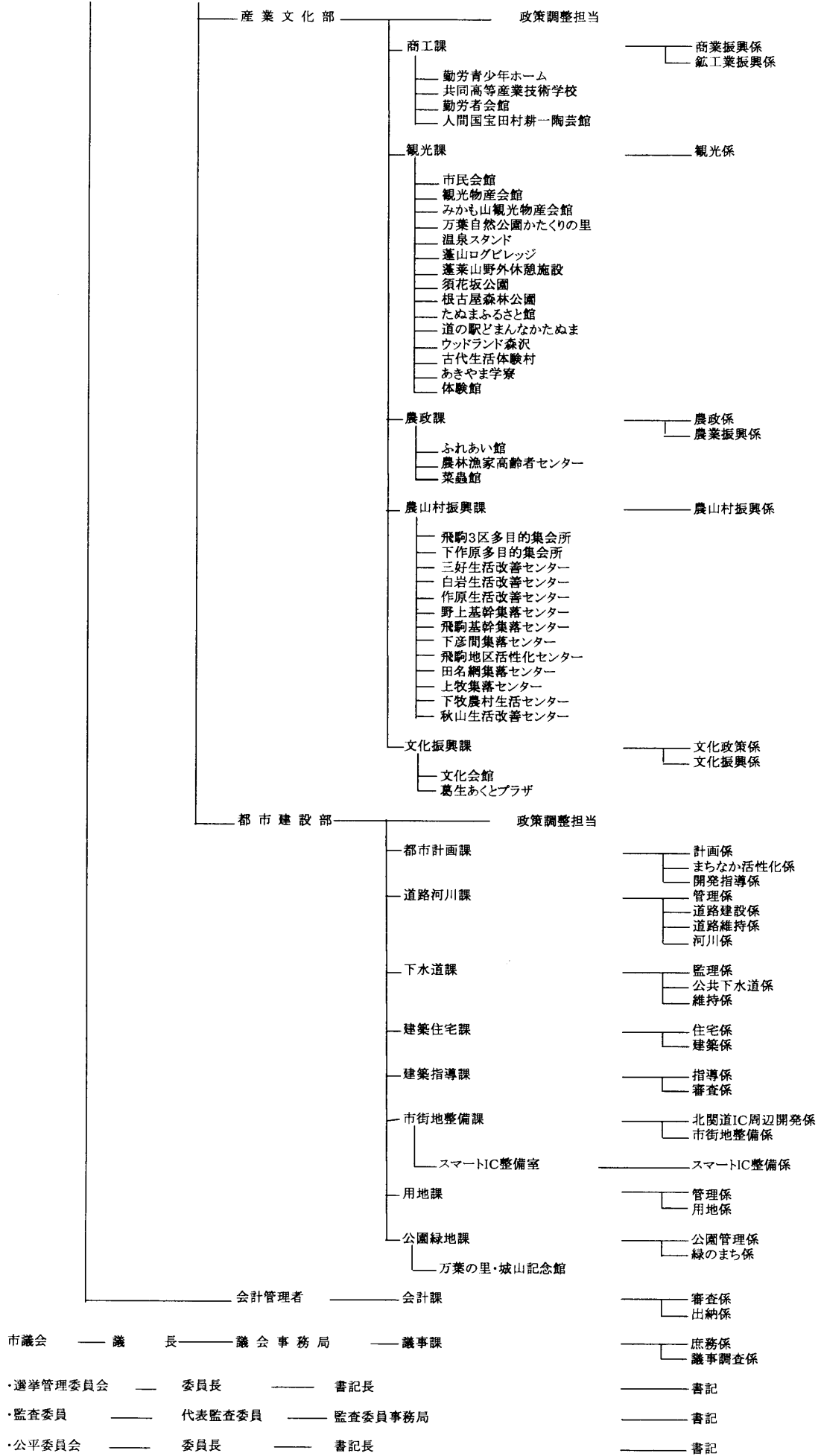

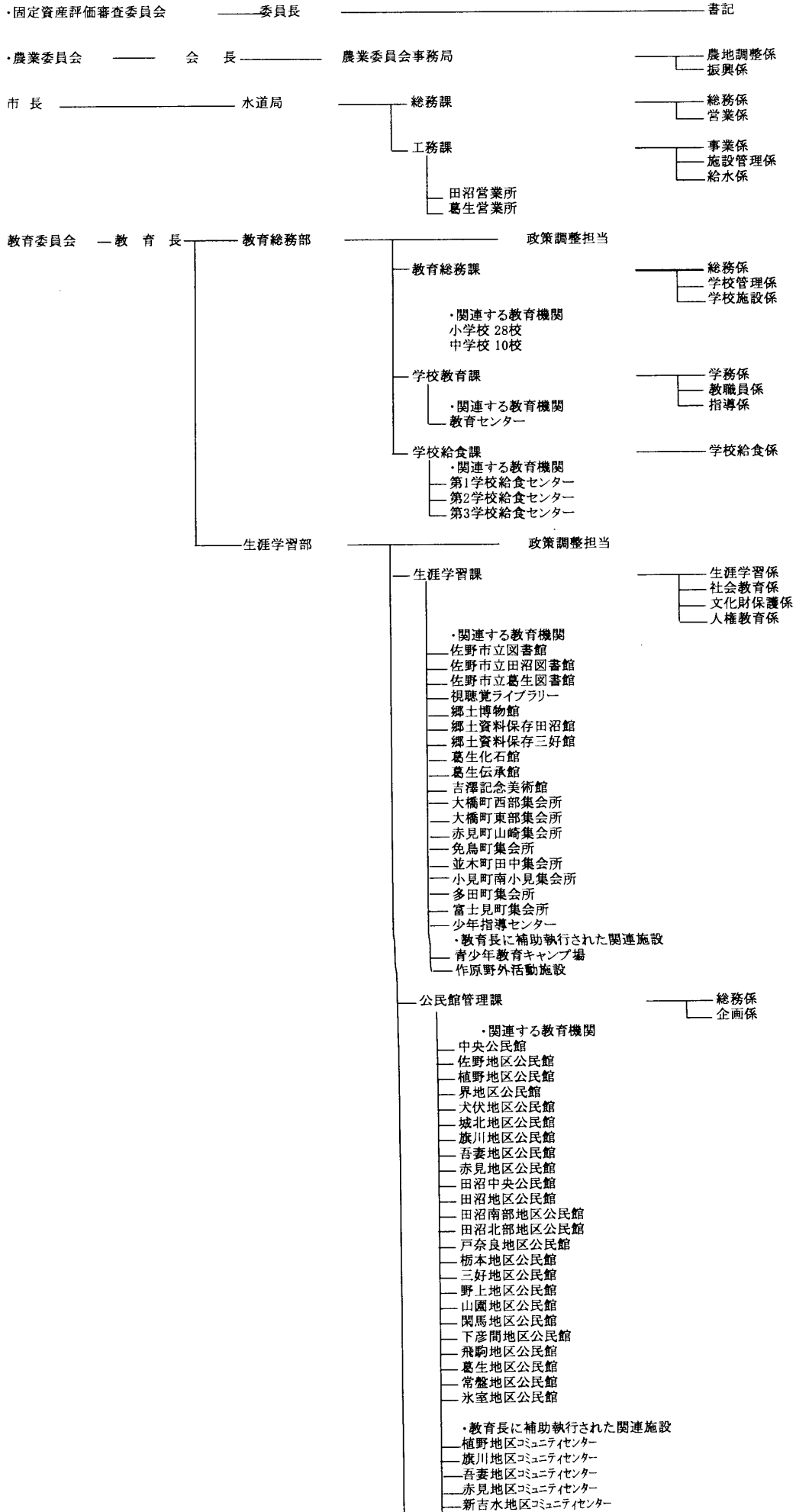

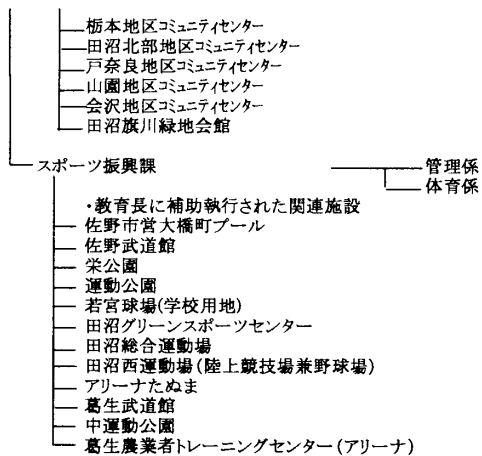

② 市民病院、介護施設及び支援センター

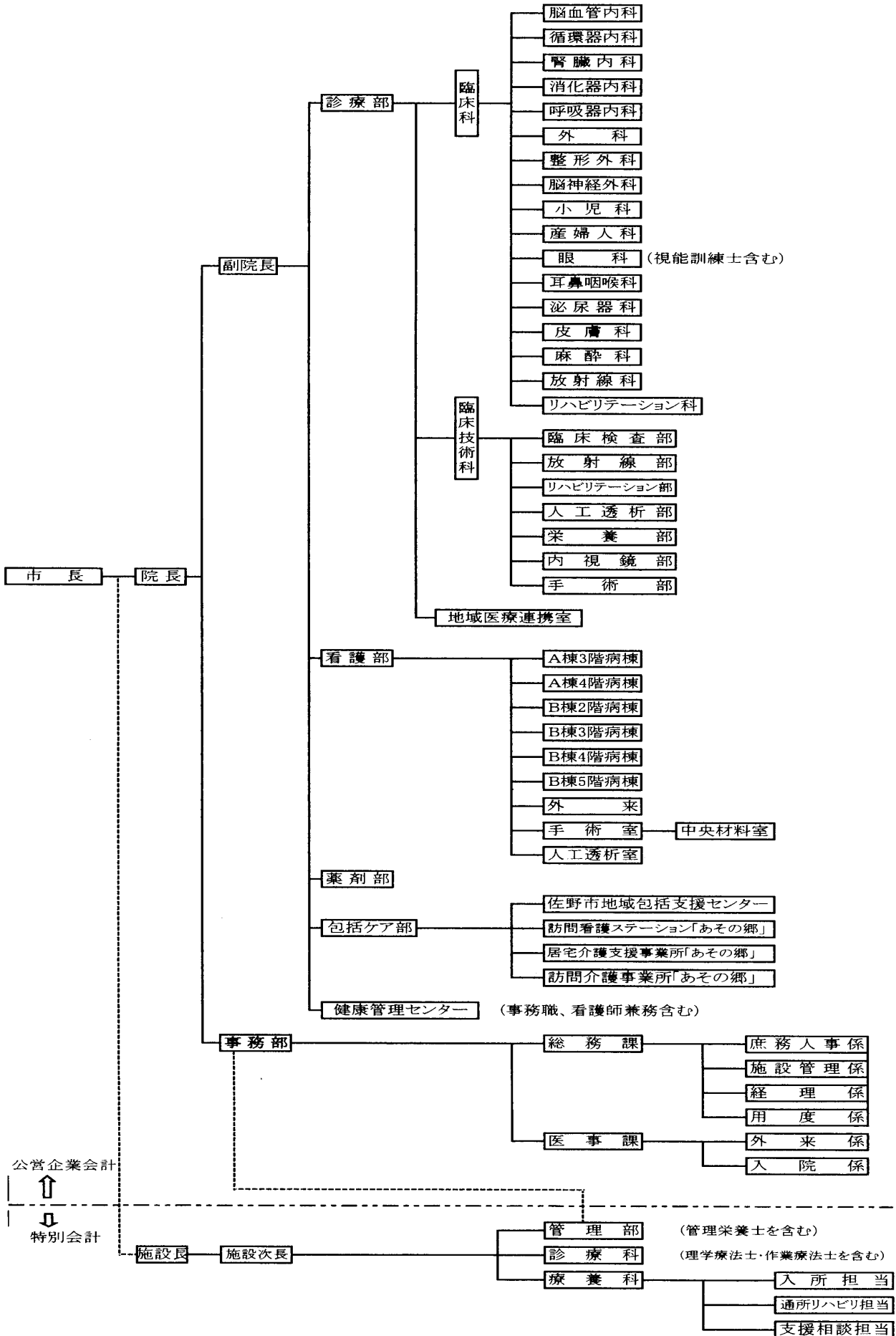

(2) 市職員数

区分	計	男	女
総合政策部	104	89	15
政策調整課	10	8	2
財政課	15	14	1
秘書課	11	7	4
市民病院対策課	5	5	0
市民税課	23	18	5
資産税課	18	17	1
収納課	21	19	2
行政経営部	52	43	9
行政経営課	10	8	2
法務文書課	7	5	2
危機管理課	6	6	0
人事課	10	8	2
人材育成センター	3	2	1
情報政策課	6	6	0
契約検査課	9	7	2
市民生活部	174	131	43
環境政策課	9	8	1
クリーン推進課	7	7	0
リサイクルプラザ	2	2	0
清掃事業課	49	48	1
葛生清掃センター	6	6	0
余熱利用施設建設室	4	4	0
市民活動促進課	3	1	2
男女共同参画課	3	1	2
人権推進課	7	5	2
隣保館	4	3	1
田沼福祉コミュニティセンター	2	2	0
交通生活課	9	8	1
市民保養所	1	1	0
佐野総合窓口課	27	12	15
支所	8	4	4
田沼総合窓口課	14	8	6
葛生総合窓口課	10	3	7
田沼行政センター	4	3	1
葛生行政センター	4	4	0
健康福祉部	270	72	198
社会福祉課	15	12	3
障害福祉課	9	4	5
医療保険課	20	10	10
診療所	13	4	9
いきいき高齢課	15	7	8
介護保険課	23	9	14
健康増進課	18	5	13
田沼保健センター	3	0	3
葛生あくど保健センター	3	0	3
子育て支援課	19	10	9
こどもの国	4	3	1
児童館	4	3	1
保育園	123	4	119
産業文化部	53	47	6
商工課	8	8	0
勤労青少年ホーム	2	2	0
人間国宝田村耕一陶芸館	1	1	0
観光課	8	8	0
農政課	10	7	3
農山村振興課	12	12	0
文化振興課	6	4	2
文化会館	5	4	1

平成19年4月1日現在

区分	計	男	女
都市建設部	126	117	9
都市計画課	14	13	1
道路河川課	31	29	2
下水道課	24	23	1
建築住宅課	12	10	2
建築指導課	9	8	1
市街地整備課	9	8	1
用地課	7	7	0
公園緑地課	14	13	1
新都市開発事務所	5	5	0
会計課	8	3	5
議会事務局	9	7	2
選挙管理委員会	4	3	1
監査委員事務局	4	3	1
公平委員会	0	0	0
農業委員会事務局	8	5	3
教育総務部	102	70	32
教育総務課	35	29	6
学校事務	3	1	2
学校教育課	12	9	3
教育センター	3	2	1
学校給食課	4	3	1
第1学校給食センター	13	9	4
第2学校給食センター	16	9	7
第3学校給食センター	15	7	8
生涯学習部	83	61	22
生涯学習課	27	22	5
少年指導センター	2	2	0
公民館管理課	5	3	2
田沼中央公民館	2	1	1
葛生地区公民館	2	2	0
スポーツ振興課	10	9	1
運動公園管理事務所	6	5	1
アリーナたぬま	3	2	1
図書館	9	5	4
田沼図書館	3	2	1
葛生図書館	2	2	0
郷土博物館	4	3	1
葛生化石館	2	1	1
葛生伝承館	1	0	1
吉澤記念美術館	4	1	3
水道局	35	32	3
総務課	9	7	2
工務課	15	15	0
田沼営業所	5	4	1
葛生営業所	5	5	0
市民病院	187	48	139
あそヘルホス	50	11	39
派遣	17	14	3
合 計	1,286	756	530

*教育長を含まない。

(3) 市の施設利用状況

注) 数値は各施設の所管課調である。

基本的に「開館日数」「利用者数」という集計を行ったが、これになじまない施設については、表中又は備考欄に単位等を付記した。文化会館、公民館、図書館、文化会館、運動公園施設については別様式に掲載した。

区分	施設名	開館日数			利用者数			備考
		18	17	16	18	17	16	
ボランティア	総合ボランティアセンター	359	359	359	14,780	12,197	11,747	
人権	隣保館	245	246	243	2,355	2,718	2,368	
	田沼福祉コミュニティセンター	245	246	243	2,118	2,286	2,149	
	葛生隣保事業相談所	180	180	180	68	199	83	訪問相談を含む
消費生活	消費生活センター	246	245	244	1,146	1,227	2,053	相談件数
障害者福祉	障害者福祉の家(さつき作業所)	241	243	239	3,195	3,170	3,472	
	障害者南福祉の家(いきいき作業所)	243	242	240	1,136	912	953	
高齢者福祉	田之入老人福祉センター	288	287	282	34,818	35,162	33,359	
	茂呂山老人福祉センター	285	281	280	69,179	66,694	84,263	
	田沼老人福祉センター	292	292	266	25,091	21,034	17,215	
	遠原の里老人福祉センター	294	293	268	11,359	10,352	9,735	
	葛生あくと老人福祉センター	291	265	308	27,404	31,016	24,091	入浴施設利用者数
介護	介護老人保健施設あそヘルホス (長期入所者)	365	365	365	32,305	30,827	30,435	
	(短期入所者)	365	365	365	1,031	1,295	2,163	
	(通所リハビリ)	308	308	306	4,179	4,862	5,159	
	(介護通所リハビリ)	308	-	-	149	-	-	
医療	国民健康保険 野上診療所	180	140	242	1,917	1,828	2,240	
	" 新合診療所	167	176	241	3,246	3,617	5,256	
	" 飛駒診療所	248	214	254	6,856	6,993	6,630	
	" 常盤診療所	241	244	243	7,552	7,777	7,873	
	" 氷室診療所	231	197	231	5,306	5,784	5,873	
こどもの国・児童館	こどもの国	296	296	295	137,422	146,352	154,881	
	南児童館	322	322	322	23,320	24,014	26,166	
	東児童館	322	322	322	24,006	24,177	26,974	
	西児童館	322	322	322	19,333	19,304	20,465	
	田沼児童館	322	322	294	22,253	18,741	20,791	
こどもクラブ	中央こどもクラブ	281	282	282	50	49	47	
	植野こどもクラブ	281	282	282	71	73	84	
	界こどもクラブ	281	282	282	20	29	25	
	犬伏こどもクラブ	281	282	282	62	57	90	
	犬伏東こどもクラブ	281	282	-	53	37	-	H17.4.1開設
	城北こどもクラブ	281	282	282	104	118	111	

区 分	施 設 名	開館日数			利用者数			備 考
		18	17	16	18	17	16	
こども クラブ	石塚こどもクラブ	281	282	282	47	41	45	H17.7.21開設
	旗川こどもクラブ	281	282	282	17	16	14	
	赤見こどもクラブ	281	282	282	20	17	14	
	吾妻こどもクラブ	281	195	-	14	-	-	
	田沼こどもクラブ	281	282	291	59	51	42	
	吉水こどもクラブ	281	282	290	41	37	20	
	葛生こどもクラブ	281	282	-	10	8	-	
	葛生南こどもクラブ	22	-	-	-	-	-	
農 業	下作原多目的集会所	17		47	195		585	地区管理 開館日は利用日数
	飛駒3区多目的集会所	26		37	611		1,247	地区管理
	三好生活改善センター	271		203	3,967		6,139	
	下彦間集落センター	135		97	2,320		2,031	
	田名網集落センター	73		156	1,088		2,266	
	上牧集落センター	70		75	1,453		1,415	
	下牧農村生活センター	78		90	1,705		2,050	
	秋山生活改善センター	37		55	764		1,105	
	飛駒地区活性化センター	43	-	-	454	-	-	H18.4.1供用開始
観 光	道の駅どまんなかたぬま	315	315	315	1,401,200	1,285,300	1,166,000	
	観光物産会館	通年	通年	通年	586,219	576,608	590,000	
	みかも山観光物産会館	307	315	315	47,550	65,312	67,263	
	万葉自然公園かたくりの里(管理センター)	307	307	300	149,000	151,120	143,910	暦年データ
	田沼温泉スタンド	365	361	361	1,879	1,706t	2,274 t	利用量(t)
	蓬山ログビレッジ(コテージ)	319	309	315	2,728	3,515	3,234	
	蓬山ログビレッジ(よもぎの湯)	319	309	315	12,493	14,256	15,673	
	蓬山ログビレッジ(テニスコート)	319	309	315	1,980	1,566	1,496	
	蓬山ログビレッジ(バーベキュー広場)	319	309	315	9,886	10,101	11,184	
	根古屋森林公園(キャンプ場)	306	309	157	257	201	290	H16.11-H17.3臨時休園
	根古屋森林公園(コテージ)	306	309	157	1,618	1,306	1,599	H16.11-H17.3臨時休園
	根古屋森林公園(クラインガルテン)	通年	通年	通年	16	18	19	
	たぬまふるさと館	359	359	356	17,603	15,135	15,686	
	ウッドランド森沢	350	350	348	2,690	3,258	3,906	
	古代生活体験村	195	195	195	1,224	1,680	2,198	4~10月開設
あきやま学寮	350	350	348	5,302	6,678	7,227		
体験館	350	350	348	4,083	5,364	5,934		
労 働	勤労青少年ホーム	253	257	253	8,597	8,825	7,751	
	共同高等職業訓練校	234	242	246	1,183	1,083	1,021	
	勤労者会館	245	244	247	23,559	24,384	25,504	

区分	施設名	開館日数			利用者数			備考
		18	17	16	18	17	16	
歴史・文化	郷土博物館	297	289	291	19,186	18,088	18,983	見学希望者がいる時のみ開館 第2、4日曜日のみ開館 その他臨時開館有 H18.2まで、名録記入分
	郷土資料保存田沼館	25	4	2	39	5	2	
	郷土資料保存三好館	26	25	26	205	67	150	
	葛生伝承館	279	288	91	5,877	6,821	3,199	
	葛生化石館	297	293	219	15,488	6,086	3,143	
	佐野市立吉澤記念美術館	282	270	280	8,425	8,042	8,549	
	人間国宝田村耕一陶芸館	350	352	142	6,963	6,700	4,667	
生学 涯習	大橋町西部集会所	143	133	131	1,267	1,495	1,387	利用回数・利用者数
	大橋町東部集会所	185	190	252	1,919	2,233	3,275	利用回数・利用者数
	赤見町山崎集会所	236	289	276	2,384	2,776	3,016	利用回数・利用者数
	免鳥町集会所	241	230	232	2,539	3,103	3,884	利用回数・利用者数
	並木町田中集会所	143	177	163	2,033	2,450	2,429	利用回数・利用者数
	小見町南小見集会所	123	111	76	1,652	1,384	1,196	利用回数・利用者数
	多田町集会所	187	218	204	3,452	4,077	4,282	利用回数・利用者数
	富士見町集会所	318	285	230	4,299	3,851	3,160	利用回数・利用者数
	青少年教育キャンプ場	184	184	184	2,826	4,165	5,533	延べ利用者
	作原野外活動施設	184	185	185	7,316	4,998	5,712	延べ利用者
スポーツ	佐野市営大橋町プール	40	33	34	1,900	2,614	2,749	
	佐野武道館	294	296	294	19,014	24,407	25,593	
	栄公園	-	-	-	234件	191件	204件	
	若宮球場	-	-	-	452件	557件	540件	
	田沼グリーンスポーツセンター	-	-	-	635件	659件	581件	
	田沼総合運動場	-	-	-	395件	321件	368件	
	田沼総合運動場プール	39	40	34	1,316	1,424	1,986	
	田沼西運動場	-	-	-	341件	236件	205件	
	アリーナたぬま	303	301	294	86,532	77,236	56,871	
	葛生武道館	309	309	-	161件	200件	160件	
	中運動公園	-	-	-	453件	459件	432件	
	中運動公園プール	40	38	37	4,041	4,809	4,282	
葛生農業者トレーニングセンター	309	309	-	180件	245件	71件		
保養所	レイクサイド佐野	331	331	331	8,174	7,276	6,317	
その他	万葉の里・城山記念館	307	304	304	10,975	12,245	12,674	

文化会館利用状況

年度・月別	総 数		大 ホ ー ル		小 ホ ー ル		会 議 室・和 室		展 示 室	
	利 用 のべ日数	入 場 者 数	利 用 のべ日数	入 場 者 数	利 用 のべ日数	入 場 者 数	利 用 のべ日数	入 場 者 数	利 用 のべ日数	入 場 者 数
14	1,221	160,597	163	86,107	87	13,307	721	27,263	250	33,920
15	1,186	139,409	117	58,193	157	24,963	745	28,364	167	27,889
16	1,256	158,346	160	92,267	136	20,940	799	21,417	161	23,722
17	1,150	130,242	138	74,395	134	18,229	707	16,433	171	21,185
18	1,045	133,575	152	84,135	96	16,971	654	16,941	143	15,528
平成18年4月	78	12,345	8	7,850	7	884	58	2,432	5	1,179
5	48	7,905	10	5,383	7	1,500	28	772	3	250
6	61	11,242	12	8,276	5	952	39	1,412	5	602
7	51	6,423	5	3,315	10	1,400	29	793	7	915
8	70	7,326	12	3,463	7	1,090	45	598	6	2,175
9	104	17,746	11	6,680	14	5,521	61	2,765	18	2,780
10	175	10,615	17	7,016	12	1,058	123	1,324	23	1,217
11	163	17,408	21	12,933	11	1,180	95	744	36	2,551
12	70	8,050	13	4,770	7	1,239	38	1,163	12	878
平成19年1月	103	11,903	16	6,118	6	525	63	2,794	18	2,466
2	70	8,707	12	6,470	6	1,027	46	1,095	6	115
3	52	13,905	15	11,861	4	595	29	1,049	4	400

文化会館調

図書館利用状況

施 設 名	開 館 日 数			入 館 者 数			貸 出 冊 数		
	18	17	16	18	17	16	18	16	15
市立図書館	278	253	276	184,680	158,137	173,680	263,831	232,653	239,451
市立田沼図書館	263	239	271	72,715	68,076	77,898	76,823	71,321	96,188
市立葛生図書館	287	276	293	26,607	21,026	21,530	24,288	22,269	17,910
計	828	768	840	284,002	247,239	273,108	364,942	326,243	353,549

注)貸出冊数の「17市立図書館」は移動図書館と巡回文庫を含む。

施 設 名	登 録 者 数			図 書 資 料			視 聴 覚 資 料		
	18	17	16	18	17	16	18	17	16
市立図書館		33,730	32,719	230,155	228,509	220,855	8,093	7,836	7,519
市立田沼図書館		12,470	11,839	107,388	102,704	113,239	1,722	2,412	2,397
市立葛生図書館		2,096	2,102	54,960	52,364	76,930	1,373	1,322	1,815
計	48,216	48,296	46,660	392,503	383,577	411,024	11,188	11,570	11,731

公民館利用状況

施設名	開館日数			利用件数			利用人員			1日平均利用人員		
	18	17	16	18	17	16	18	17	16	18	17	16
佐野市中央公民館 (佐野地区公民館)	359	359	359	2,521	2,625	2,410	40,989	43,166	48,548	114	120	135
植野地区公民館(コミュニティ)	359	359	359	2,220	2,236	2,146	32,290	38,038	39,102	90	106	109
界地区公民館	359	359	359	874	863	886	14,340	15,615	17,557	40	43	49
犬伏地区公民館	359	359	359	1,710	1,668	1,868	25,830	25,022	29,134	72	70	81
城北地区公民館	359	359	359	2,338	2,089	2,190	37,535	37,273	33,189	105	104	92
旗川地区公民館(コミュニティ)	359	359	359	1,227	1,227	1,170	21,146	24,761	23,392	59	69	65
吾妻地区公民館(コミュニティ)	359	359	359	568	569	627	9,408	12,736	11,957	26	35	33
赤見地区公民館(コミュニティ)	359	359	359	2,103	1,692	1,215	25,044	22,904	20,315	70	64	57
田沼中央公民館	359	359	359	1,458	1,195	760	39,882	35,527	21,878	111	99	61
田沼地区公民館	324	324	317	1,030	1,036	707	16,041	17,153	12,172	50	53	38
田沼南部地区公民館	364	364	359	192	190	137	2,795	4,491	3,868	8	12	11
葛生地区公民館	299	323	333	849	970	1,249	11,870	13,800	17,100	40	43	51
常盤地区公民館	299	298	293	474	475	525	7,851	11,404	10,282	26	38	35
氷室地区公民館	260	255	263	187	210	198	2,542	3,170	3,712	10	12	14
栃本地区公民館(コミュニティ)	365	365	365	172	149	153	3,229	3,489	3,059	9	10	8
田沼北部地区公民館(コミュニティ)	365	365	365	400	398	460	5,942	6,173	5,904	16	17	16
戸奈良地区公民館(コミュニティ)	365	365	365	191	217	224	3,130	3,332	4,835	9	9	13
山園地区コミュニティセンター	365	365	365	97	104	102	1,739	2,442	2,718	5	7	7
新吉水地区コミュニティセンター	365	365	6	382	344	6	6,340	6,942	143	17	19	4
会沢地区コミュニティセンター	355	275	-	1,085	383	-	7,927	7,133	-	22	26	-

注) 新吉水地区コミュニティセンターの開館は平成17年2月28日、会沢地区コミュニティセンターの開館は平成17年4月1日である。

あくとプラザの利用状況

年度・月別	総 数		大 ホ ー ル		小 ホ ー ル		ギャラリー		リハーサル室	
	利 用 のべ日数	入場者数	利 用 のべ日数	入場者数	利 用 のべ日数	入場者数	利 用 のべ日数	入場者数	利 用 のべ日数	入場者数
18	462	30,989	88	20,032	220	7,296	88	2,056	66	1,605
平成18年4月	26	1,293	2	720	17	424	5	122	2	27
5	33	6,503	6	5,520	16	763	5	130	6	90
6	25	902	4	380	15	355	4	87	2	80
7	33	2,427	4	1,430	21	707	5	130	3	160
8	34	1,058	4	140	15	436	8	324	7	158
9	41	2,139	11	1,370	14	260	7	159	9	350
10	51	4,005	12	2,639	23	1,043	9	170	7	153
11	58	3,624	13	2,255	25	834	13	355	7	180
12	38	3,038	11	2,233	14	565	6	125	7	115
平成19年1月	34	1,581	6	720	16	561	9	170	3	130
2	41	1,703	8	1,180	19	305	10	204	4	14
3	48	2,716	7	1,445	25	1,043	7	80	9	148

あくとプラザ調

運動公園の利用状況

年度・月別	運 動 公 園 陸 上 競 技 場		運 動 公 園 野 球 場		運 動 公 園 テニスコート		運 動 公 園 市民体育館		運 動 公 園 運 動 広 場		弓 道 場	
	日数	人員	日数	人員	日数	人員	日数	人員	日数	人員	日数	人員
14	305	44,595	128	12,744	280	16,581	305	34,483	63	9,173	291	1,853
15	305	39,968	211	13,866	305	19,531	305	46,909	305	12,813	305	3,394
16	302	38,500	206	16,753	302	20,020	302	43,090	302	15,942	302	2,889
17	301	42,234	210	15,740	301	16,687	301	37,973	301	8,582	301	3,769
18	302	40,646	211	14,418	302	16,090	302	36,023	302	9,092	302	4,463
平成18年4	26	2,926	26	1,012	26	1,595	26	3,211	26	830	26	348
5	25	2,935	25	2,590	25	2,423	25	4,313	25	1,500	25	362
6	25	3,007	25	1,265	25	1,338	25	3,360	25	985	25	567
7	26	3,649	26	1,377	26	1,742	26	3,644	26	926	26	460
8	27	2,995	27	1,351	27	1,107	27	2,204	27	635	27	431
9	26	7,009	26	2,348	26	2,043	26	3,412	26	1,610	26	510
10	26	5,451	26	2,188	26	1,730	26	3,093	26	1,240	26	371
11	24	3,050	24	677	24	998	24	2,995	24	560	24	365
12	24	4,187	2	1,010	24	656	24	1,756	24	-	24	225
平成19年1	24	922	-	-	24	862	24	2,112	24	-	24	292
2	24	1,135	-	-	24	781	24	3,174	24	73	24	201
3	25	3,380	4	600	25	815	25	2,749	25	733	25	331

運動公園管理事務所調

(4) 市の施設・学校一覧

名称	住 所	電話番号	備 考
市の施設			
佐野市役所庁舎			
本庁舎	高砂町1	24-5111	
田沼庁舎	田沼町974-1	61-1120	行政センター
葛生庁舎	葛生東1-11-10	86-3411	行政センター
支所			
赤見支所	赤見町3082	25-0511	
野上支所	白岩町486-1	67-1233	
新合支所	閑馬町361-1	65-0002	
飛駒支所	飛駒町1576-2	66-2002	
ごみ処理施設			
リサイクルプラザ	町谷町206-13	22-2654	
みかもクリーンセンター	町谷町206-13	23-8153	
葛生清掃センター	あくと町3360	86-4351	
人権関係施設			
隣保館	赤坂町958-18	22-7513	
田沼福祉コミュニティセンター	小見町123-2	62-7858	
葛生隣保事業相談所	富士見町6-21	85-2396	
保養所			
レイクサイド佐野	日光市中宮祠	0288-55-1221	61-1126 (市民保養所)
医療・保健関係施設			
佐野市民病院	田沼町1436	62-5111	
介護老人保健施設あそヘルホス	〃	62-4515	
国民健康保険野上診療所	白岩町361	67-1210	
国民健康保険新合診療所	閑馬町668	65-0700	
国民健康保険飛駒診療所	飛駒町1190	66-2013	
国民健康保険常盤診療所	仙波町77	85-3009	
国民健康保険氷室診療所	水木町892	87-0034	
保健センター	大橋町2042	24-5770	
田沼保健センター	戸奈良町1-1	61-1150	
葛生あくと保健センター	あくと町3084	86-4715	
こども関係施設			
伊勢山保育園	相生町207-1	22-1378	
赤坂保育園	赤坂町303-2	22-2412	
米山保育園	米山南町39	23-2620	
村上保育園	村上町314-1	23-0775	
高萩保育園	高萩町684-1	23-6674	
石塚保育園	石塚町568-82	25-2323	
赤見城保育園	赤見町3572	25-2221	
若宮保育園	若宮下町12-1	24-4040	
堀米保育園	堀米町990	24-4847	
大橋保育園	大橋町3195-8	24-7321	
田沼保育園	栃本町1469-1	62-0312	
吉水保育園	吉水駅前1-12-2	62-5877	
三好保育園	船越町2661-1	62-7041	
野上保育園	白岩町360-1	67-1517	
新合保育園	閑馬町513	65-0013	
くずう保育園	葛生東1-15-20	85-2119	
ときわ保育園	豊代町2134	85-3002	
こどもの国	堀米町579	21-1515	
南児童館	植下町440-1	23-2525	
東児童館	犬伏下町1765-1	21-1668	
西児童館	石塚町861	25-2452	
田沼児童館	栃本町2384-12	62-0878	
中央こどもクラブ	金屋仲町2428-2	22-0637	
植野こどもクラブ	植下町440-1	23-2525	南児童館内
界こどもクラブ	馬門町1408-1	22-7293	
犬伏こどもクラブ	犬伏下町1765-1	21-1668	東児童館内
犬伏東こどもクラブ	伊勢山町1426-7	24-9950	
城北こどもクラブ	堀米町1178-1	24-3608	
石塚こどもクラブ	石塚町861	25-2452	西児童館内
旗川こどもクラブ	並木町957-1	24-1322	旗川地区公民館内
赤見こどもクラブ	赤見町3082	25-3011	赤見地区公民館内
吾妻こどもクラブ	上羽田町1242	24-9980	
田沼こどもクラブ	栃本町2384-12	62-0878	田沼児童館内

名称	住所	電話番号	備考
吉水子どもクラブ	吉水町832	62-2062	吉水小学校敷地内
葛生子どもクラブ	葛生東1-15-20	86-4688	くずう保育園内
葛生南子どもクラブ	中町1110-1	86-3302	
福祉関係施設			
障害者福祉の家	堀米町149-2	22-8586	
障害者南福祉の家	赤坂町298-1	21-2660	
田之入老人福祉センター	田之入町834	22-3991	
茂呂山福祉センター	茂呂山町10-1	24-5500	
田沼老人福祉センター	戸奈良町1-1	61-1139	
遠原の里福祉センター	閑馬町515-3	65-7071	
葛生あくと福祉センター	あくと町3084	86-4715	あくと保健センター
いきいき元気館たぬま	田沼町90	62-4881	
ふれあい館梅の里	梅園町222	62-0385	
葛生清和荘	葛生西2-7-19	85-2079	
大橋高齢者生きがい工房	大橋町3211	24-8359	
田沼高齢者生きがい工房	田沼町1703	62-5544	
葛生あくと高齢者生きがい工房	あくと町3084	86-4714	
大橋シルバーワークプラザ	大橋町3211	24-8359	
田沼シルバーワークプラザ	戸室町689-1	62-5544	
赤坂デイサービスセンター	赤坂町303-2	23-3900	
デイサービスたのいり	田之入町834	22-3991	
植野デイサービスセンター	植下町448-4	24-6461	
犬伏デイサービスセンター	犬伏下町1765-1	24-5120	
石塚デイサービスセンター	石塚町862	25-3955	
遠原の里デイサービスセンター	閑馬町515-3	65-7072	
葛生あくとデイサービスセンター	あくと町3084	86-4380	
農業関係施設			
下作原多目的集会所	作原町210-2		
飛駒3区多目的集会所	飛駒町2412		
三好生活改善センター	戸室町1183	62-6024	
白岩生活改善センター	白岩町329-1	67-1251	
作原生活改善センター	作原町780-1	67-1153	
野上基幹集落センター	白岩町486-1	67-1233	
飛駒基幹集落センター	飛駒町1576-2	66-2002	
下彦間集落センター	下彦間町343-1	65-1253	
田名網集落センター	豊代町1158	86-4256	
上牧集落センター	牧町1940-4	86-4251	
下牧農村生活センター	牧町794-1	86-4211	
秋山生活改善センター	秋山町734	87-0250	
商工観光関係施設			
勤労青少年ホーム	大橋町2048-3	23-2398	
共同高等職業訓練校	大橋町2042-1	23-7109	
勤労者会館	浅沼町796	21-1830	
観光物産会館	金井上町2519	21-5111	
みかも山観光物産会館	黒袴町630-1	27-1255	
万葉自然公園かたくりの里(管理センター)	町谷町112-1	21-1187	
万葉の里・城山記念館	若松町504	23-0728	
温泉スタンド	小見町387-3		
唐沢山菖蒲園	栃本町1-3		
蓬山ログビレッジ(管理棟)	作原町1271	67-1139	
蓬萊山野外休憩施設	作原町2302-2		
須花坂公園	下彦間町1575-1		
根古屋森林公園(管理棟)	飛駒町2299	66-2939	
たぬまふるさと館	栃本町2237-1	62-8080	
道の駅どまんなかたぬま	吉水町366-2	61-0077	
ふれあい館	仙波町1818-3	85-4804	
農林漁家高齢者センター	仙波町2445-1	86-2918	
菜蟲館	柿平町473-1	87-0038	
ウッドランド森沢	秋山町787	87-0203	
古代生活体験村	秋山町771	87-0203	
あきやま学寮	秋山町721	87-0022	
体験館	秋山町723-1	87-0022	
教育・文化関係施設			
教育委員会	葛生東1-11-10	86-3412	
教育センター	葛生東1-11-10	86-3499	
第1学校給食センター	奈良瀬町311-12	22-0248	

名称	住 所	電話番号	備 考
第2学校給食センター	大橋町2100-20	23-4800	
第3学校給食センター	戸奈良町58-2	62-5871	
佐野市立図書館	大蔵町2977	22-1833	月曜休館、9:30～18:00
佐野市立田沼図書館	田沼町910-5	61-1136	月曜、第3日曜休館、9:00～17:00
佐野市立葛生図書館	葛生東1-11-15	86-3416	
中央公民館	金井上町2519	24-5771	
佐野地区公民館	〃	24-5771	
植野地区公民館(植野地区コミュニティーセンター)	寺中町2297-1	23-5421	
界地区公民館	馬門町1510-1	22-0400	
犬伏地区公民館	犬伏下町1798	23-8137	
城北地区公民館	堀米町1173	24-5772	
旗川地区公民館(旗川地区コミュニティーセンター)	並木町957-1	22-0074	
吾妻地区公民館(吾妻地区コミュニティーセンター)	村上町9	23-6903	
赤見地区公民館(赤見地区コミュニティーセンター)	赤見町3082	25-3014	
田沼中央公民館	戸奈良町1-1	61-1135	
田沼地区公民館	栃本町2384-3	61-1135	田沼中央公民館
田沼南部地区公民館(水見地区コミュニティーセンター)	小見町752	62-7955	田沼中央公民館
葛生地区公民館	葛生東1-11-15	86-3414	
常盤地区公民館	仙波町167	85-3657	
氷室地区公民館	水木町846	87-0004	
栃本地区公民館(コミュニティーセンター)	栃本町2047-5	61-1135	田沼中央公民館
田沼北部地区公民館(コミュニティーセンター)	多田町3776-3	61-1135	田沼中央公民館
戸奈良地区公民館(コミュニティーセンター)	戸奈良町970-1	61-1135	田沼中央公民館
山園地区コミュニティーセンター	山形町650-25	61-1135	田沼中央公民館
田沼旗川緑地会館	戸奈良町776-7	61-1135	田沼中央公民館
新吉水地区コミュニティーセンター	吉水駅前1-19-6	61-1135	田沼中央公民館
会沢地区コミュニティーセンター	会沢町681	85-2069	
大橋町西部集会所	大橋町1734	24-4933	
大橋町東部集会所	大橋町1093-2	24-3929	
赤見町山崎集会所	赤見町1758-1	25-2806	
免鳥町集会所	並木町1712-3	24-4572	
並木町田中集会所	並木町1259	24-3350	
小見町南小見集会所	小見町5-1	62-6188	
多田町集会所	多田町804-3	62-7278	
富士見町集会所	富士見町6-21	86-3192	
青少年教育キャンプ場	秋山町116-1	87-0327	
作原野外活動施設	作原町818	67-1256	
文化会館	浅沼町508-5	24-7211	
葛生あくとプラザ	あくと町3084	86-4715	
郷土博物館	大橋町2047	22-5111	
郷土資料保存田沼館	田沼町884	22-5111	郷土博物館
郷土資料保存三好館	岩崎町1325-1	22-5111	郷土博物館
吉澤記念美術館	葛生東1-14-30	86-2008	
葛生伝承館	葛生東1-11-26	84-3311	
葛生化石館	葛生東1-11-15	86-3332	
人間国宝田村耕一陶芸館	高砂町2794-1	22-0311	
総合ボランティアセンター	大橋町3211-5	20-5166	
水道局			
水道局	大橋町1165	22-1696	
田沼営業所	戸室町11-1	62-0419	
葛生営業所	葛生東1-10-3	85-2223	
体育施設			
佐野市営大橋町プール	大橋町2093	26-0065	スポーツ振興課
佐野武道館	堀米町167-1	21-0020	
栄公園	栄町15	26-0065	スポーツ振興課
運動公園	赤見町2130-2	25-0403	管理事務所
若宮球場	若宮下町19-2	26-0065	スポーツ振興課
田沼グリーンスポーツセンター	戸室町1592-2	62-8881	
田沼総合運動場	田沼町1600	26-0065	スポーツ振興課
田沼西運動場	閑馬町370	26-0065	スポーツ振興課
アリーナたぬま	戸奈良町21	61-1153	
葛生武道館	嘉多山町3623-1	26-0065	スポーツ振興課
中運動公園(管理棟)	中町345-1	26-0065	スポーツ振興課
葛生農業者トレーニングセンター	あくと町3092	26-0065	スポーツ振興課

名称	住 所	電話番号	備 考
関連施設			
佐野地区衛生施設組合			
佐野地区衛生センター	植下町2550	24-8424	
佐野斎場	葦川町578-1	21-1551	
葛生火葬場	あくと町3330	86-2820	
佐野地区広域消防組合			
佐野消防署消防本部	富岡町1391	22-4433	
佐野消防署北分署	多田町3091-6	62-4545	
佐野消防署西分署	石塚町985-1	25-0119	
社会福祉協議会			
総合福祉センター	本部 大橋町3212-27	22-8100	
文化福祉センター内	田沼支所 戸奈良町1-1	61-1139	
葛生あくと福祉センター内	葛生支所 あくと町3084	86-2940	
シルバー人材センター			
佐野市シルバー人材センター	大橋町3212-28	23-7765	
"	田沼事業所 戸室町688-1	62-5544	
"	葛生事業所 葛生東1-16-17	85-2581	
農業公社			
佐野市農業公社	金吹町2351	21-5489	
学校			
小学校			
佐野小学校	金屋下町10	23-0374	
天明小学校	大祝町2311	23-0237	
植野小学校	植上町1272	23-0711	
界小学校	馬門町1539	23-0819	
犬伏小学校	犬伏下町1983	23-0770	
犬伏東小学校	伊勢山町1534	24-2887	
城北小学校	堀米町1156	23-0319	
旗川小学校	並木町964	23-0178	
船津川小学校	船津川町6001	23-1328	
吾妻小学校	上羽田町1369-1	22-3992	
赤見小学校	赤見町3229	25-0704	
石塚小学校	石塚町1408-2	25-0314	
出流原小学校	出流原町1038-1	25-0324	
田沼小学校	田沼町603	62-0047	
吉水小学校	吉水町832	62-0142	
栃本小学校	栃本町1037	62-0152	
多田小学校	多田町988	62-0179	
戸奈良小学校	戸奈良町1140	62-0172	
三好小学校	岩崎町1341	62-1004	
野上小学校	長谷場町499	67-1011	
山形小学校	山形町649-2	65-0114	
閑馬小学校	閑馬町911	65-0024	
下彦間小学校	下彦間町500	65-0333	
飛駒小学校	飛駒町1497	66-2004	
葛生小学校	葛生西1-12-1	85-2040	
葛生南小学校	中町1104	85-2101	
常盤小学校	仙波町331-1	85-3016	
氷室小学校	水木町51	87-0030	
中学校			
城東中学校	若松町405	23-0448	
西中学校	大橋町2026	23-3381	
南中学校	植下町1205	23-0869	
北中学校	富岡町93	23-0961	
吾妻中学校	村上町30	22-3949	
赤見中学校	出流原町628-1	25-0804	
田沼東中学校	栃本町2287	62-3333	
田沼西中学校	戸室町156	62-3111	
葛生中学校	葛生西3-4-1	85-2169	
常盤中学校	豊代町2167	85-3020	
私立佐野日本大学中学校	石塚町2555	25-0111	
高等学校			
県立佐野高等学校	天神町761-1	23-0161	

名称	住 所	電話番号	備 考
県立佐野女子高等学校	金屋下町12	23-0239	
県立佐野松陽高等学校	出流原町643-5	25-1313	
県立田沼高等学校	栃本町300-1	62-3411	
私立佐野清澄高等学校	堀米町840	23-0841	
私立佐野日本大学高等学校	石塚町2555	25-0111	
私立青藍泰斗高等学校	葛生東2-8-3	86-2511	
短期大学			
私立佐野短期大学	高萩町973	21-1200	
国の施設			
法務省			
宇都宮地方法務局佐野出張所	堀米町611-3	22-0839	
財務省			
佐野税務署	若松町425	22-4366	
厚生労働省			
佐野公共職業安定所	天明町2553	22-6260	
国土交通省			
関東地方建設局渡良瀬川工事事務所早川田出張所	船津川町無番地	0276-72-3320	
関東運輸局栃木陸運支局佐野自動車検査登録事務所	下羽田町2001-7	21-3720	
渡良瀬川河川事務所佐野河川出張所	堀米町3971-10	21-6810	
公団			
日本道路公団佐野藤岡料金所	西浦町19-2	23-7937	
地域振興整備公団佐野都市開発事務所	高萩町54-1	21-3156	
公庫			
国民生活金融公庫佐野支店	亀井町2649-3	22-3011	
栃木県の施設			
安蘇庁舎			
佐野県税事務所	堀米町607	23-1411	
安足教育事務所	"	23-1471	
安足農業振興事務所	"	23-1455	
佐野林務事務所	"	23-1441	
佐野土木事務所	"	24-3111	
安蘇県民相談室	"	24-2603	
試験・研究機関			
栃木県県南技術支援センター	天神町950	22-0733	
農業試験場佐野原種農場	小中町166	22-4180	

佐野市統計書

2007年版

平成20年3月

発行 佐野市

〒327-8501 佐野市高砂町1

TEL 0283(20)3001

編集 総合政策部政策調整課統計係
