

さの 広報 2020 9月

KOUHOU SANO
No.296



■特集 P4

9月は防災月間です！

P5 9月9日は「救急の日」です

■今月の注目情報

P6 令和2年国勢調査を実施します

P7 保育園・認定こども園・
地域型保育事業への入園申込受付

P8 生活情報 Information

P21 各種相談ガイド

ともあき
石川 智章さん
(葛生東)



○プロフィール
佐野日本大学高等学校・日本大学卒
株式会社 YORI YORK 共同創業者
とちぎのしゅし主宰
産業カウンセラー

肯定からの改善改良

「私などが恐縮です」とおっしゃる石川さんは、4年前にお父様の闘病サポートを決断し、役員を勤めていた渋谷区のベンチャー企業を退任。小中学校の同級生とクリエイティブ会社を立ち上げ、東京と佐野の2拠点生活を開始されました。※新型コロナウイルス感染症の拡大を機に3月より都内の拠点を一旦閉鎖

ライフスタイル

テレワークを導入し、介護を手伝いながら経営を展開されてきたキーワードは「クロスボーダー」。「会社・家族・友達」や「地方・都心」の間にある境界線を、理想に近い形で交差させていくスタイル。慣習や既存の仕組みにとらわれず、本質を見ながらテクノロジーなども活用されているそうです。

仕事内容

社会学を背景に「人」と「WEB」の分野でキャリアを積み、20代後半から経営に参画。現在はその知見を生かし、企業の「理念設計」「販促ツールやWEBサイトでの表現支援」「集客支援」などを手掛けています。都内の大手企業から各県、佐野市のお客さまもサポートされています。

やりがい

「挑戦者であれ、挑戦者を支援せよ」を軸に、主体的に挑戦するお客さまと一緒に成果を上げていく時や「お客さまが、自らの望む方向に一步踏み出す瞬間」にワクワクするそうです。また「地方の子どもたちの情報格差や心理的安全性を改善し、一人ひとりの活躍と素敵な未来に繋げたい」とおっしゃっていました。

全国のローカルプレイヤーや経営者たちと意見交換・連携をしながら、地方や地元の「人と企業の活性」を試行錯誤していらつしやる石川さん。個人や法人がより輝くことから、佐野がよりよくなるって素敵なと感じました。

(市民記者 尾島民江)



市長からの

メッセージ

例年なら、ご先祖を供養しながら故郷を離れて過ごす家族と久々の団らんを楽しんだり、旧友たちとの交友を深める機会となるはずのお盆でしたが、今年は新型コロナウイルス感染症の拡大防止のため、帰省自粛や不要不急の外出自粛をされた方も多かったと思います。

本市では、全国的な感染者の増加や県内の感染状況を踏まえ、県が示す行動基準より強化し、8月を「感染拡大防止強化月間」と定め感染防止に努めております。市民の皆さんには、感染防止に向け、いろいろとご協力いただきありがとうございます。

また、市のガイドラインに沿って感染防止対策をとっている飲食店に対し、マスク姿のさのまるの「取組宣言店」のポスターを配り、安心なサービスの目安としてもらっています。今後も各店舗で防止対策に協力してもらい、安心のさのまるポスターを広めていきたいと思えます。

さて、小中学校の児童生徒の皆さんには、今年は大変短い夏休みとなりました。プールや夏祭り、花火大会など多くの友達と遊ぶ機会が少ない「特別な夏」となってしまうかもしれませんが、その中でも今年しか経験できない思い出もあったと思います。夏休みは終わりましたが、また皆さんの元気な姿を見せてください。

長い梅雨が明けた途端、猛暑がやってきました。新型コロナウイルス感染症の拡大予防もあり、外出自粛されている方もいるかと思いますが、部屋の中でも熱中症の危険は十分あります。室内の温度調整やこまめな水分補給を十分行い、熱中症対策もお願いします。皆さんと一緒にこの「特別な夏」を乗り切りましょう。

(8月17日 記)

岡部正英

今回の表紙 「東消防署の隊員による水難救助訓練」 令和2年7月22日撮影

渡良瀬川で人が川に転落した場面を想定し、訓練が実施されました。9月は防災月間です。市民の皆さん一人一人が防災の意識をもち、自身を守るよう努めましょう。





こんにちは！ 「さのボラねっと」です

令 和元年東日本台風（台風第19号）以降、延べ12,421人（4月1日時点）のボランティアが全国から手弁当で佐野の被災地に入り、復興への大きな力となったのは記憶に新しいところです。今年1月、ボランティアに参加した市民の中から「継続的に佐野を元気にしたい」と「さのボラねっと」が発足し、社会福祉協議会に団体登録しました。

被災状況がだいぶ落ち着いてきた現在「今もまだ困っている人たちがいるはず。何かお手伝いできるかもしれない」と、困り事があれば、社会福祉協議会を窓口としてボランティア依頼ができるという広報をしながらニーズ調査を行っています。

「災害だけではなく地域の課題に目を向け、必要な人に届くような生活支援の輪」を目指した頼もしい団体が動き出しました。

「さのボラねっと」は、一緒に活動する仲間を募集中です。社協ボランティア活動の新しい担い手としてみんなで応援していきましょう。

（市民記者 永倉文子）

さのボラねっと

〒327-0003
大橋町3212-27
佐野市総合福祉センター内
☎(22)8136
FAX(22)8199



今年も帰ってきた！ 子育て奮闘中

上 羽田町にある上羽田八幡宮では、毎年4月ごろになるとフクロウ科の渡り鳥「アオバズク」が姿を見せます。アオバズクはこの地で卵を産み、ひなをかえすため、やって来ます。

今年は3羽のひながかえり、7月になると姿を見せてくれました。木の枝で休むひなの姿は丸々とし、元気に育っている様子でした。また親鳥は、カラスなどの外敵から守るよう、ひなに寄り添っていました。

アオバズクが飛来し始めてから10年近くたつといわれ、7月になるとひなを一目見ようと、多くのカメラマンが訪れます。ひながこちらを向くたびに、多くのシャッターが切られるのも、この時期ならではの風物詩ではないでしょうか。

例年8月には飛び立ちますが、また来年も戻ってくると嬉しいですね。

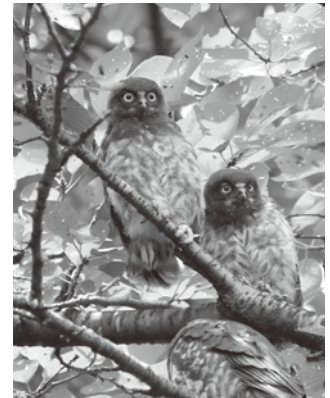

▲木の枝で休むアオバズク

佐野市
ばんでい

あさたね
麻種子をついばむアオソを
タケズツポで追い払う

秋から春にかけて、農村地域に群れをなして飛び回る小鳥がいます。日中は河原に多いことから「かわらひわ」といいます。からだのほとんどが緑褐色ですが、つばさには黄色いまだらがあつて、飛んでいる姿は美しくあざやかです。くちばしは太く、麻種子や穀物やひまわりの種子などをかみくだいて食べます。このかわらひわを方言でアオソといいますが、

アオソはキリリコロロジュイと鳴きますが、繁殖期になるとチョンチョンジュイと鳴き方を変えます。佐野は昔から麻の産地として知られ、各農家では昭和30年代ごろまで栽培していました。4月になると麻の種まきが始まります。そして種まきが終わると、組合内の人たちは当番に当たる家に集まって「麻まき祝い」をします。当日は白米を蒸して作ったバンダイモチ（餅の一種）を祝い物として食べることになっています。集落によつては、この行事が昭和の初めごろまで行われていました。麻の他に、養蚕ようさんやたばこの栽培も盛んでした。これらの栽培や飼育は、農家の生活を支える重要な収入源でした。

麻まきを待っていたとばかりに、アオソは群れをなして一斉に麻畑に舞い下ります。朝早くから物陰にかくれて竹づつをたたいたり、棒などを投げつけて追い払うこともありま

した。
「物陰にかくれてサー。アオソが来ると、タケズツポをパンパンパンとツツパタク（たたく）んだよ。すると、アオソはツツタマゲテ（びっくりりして）、一斉に飛び立って逃げてったよ」
タケズツポは、長さ3、40センチほどの竹づつで、タカツツポ・タカツツポともいいます。

（市民記者 森下喜二）



9月は 防災月間です！

災 害から身を守るためには、普段から災害に対する備えをしておき、危険を感じたら早めに避難するなど、身を守るための行動を自ら起こすことが重要です。

この防災月間を通じて、防災について考えてみましょう。

■問合せ＝危機管理課 ☎(20)3056

もしものときに備えて――。

新型コロナウイルス感染症の終息時期が不透明な現在、「災害」・「感染症」という、2つの脅威に備え、広報さの令和2年7月号と一緒に配布した「感染症拡大を防止するための避難行動」（ピンク色用紙でA3両面刷り）をよく確認しましょう。

また、全国各地で大雨による災害が発生しています。水害に備えて、自分自身がとる避難行動を時系列に沿って計画する「マイ・タイムライン」を作成し、活用しましょう。

「感染症拡大を防止するための避難行動」および「マイ・タイムライン」は、市ホームページまたは右のQRコードからダウンロードできます。



▲避難行動



▲タイムライン

警戒レベルは、5段階で避難のタイミングをお知らせします

避難が必要な場合は、警戒レベル4までに安全な場所への移動を完了しましょう。

警戒レベルを用いた避難情報が、主に次の方法で発令されます。

- ・防災行政無線をサイレン付き、かつ通常放送より音量を上げて放送
 - ▶防災行政無線放送後、フリーダイヤル（0120-002-220）で放送内容の確認が可能
- ・携帯電話に緊急速報エリアメールを配信
- ・市ホームページおよびSNSを活用した情報発信
- ・佐野ケーブルテレビ、とちぎテレビなどで情報発信

	警戒レベル※	住民がとるべき行動	避難情報など	防災気象情報 (警戒レベル相当情報)
危険度 ↓	警戒レベル1	・災害の心構え	早期注意情報 (気象庁が発表)	
	警戒レベル2	・災害に備え、ハザードマップなどにより自ら避難行動の確認	大雨注意報 洪水注意報など (気象庁が発表)	
	警戒レベル3 避難を要する危険な場所から 高齢者などは避難	・避難を要する危険な場所から高齢者、障がいのある方、乳幼児など避難に時間のかかる人とその支援者は、避難を開始 ・身の危険を感じる人も避難を開始 ・その他の人は避難の準備	避難準備・ 高齢者等避難開始 (佐野市が発令)	氾濫警戒情報 大雨・洪水警報など (気象庁などが発表)
	警戒レベル4 避難を要する危険な場所から 全員避難	・避難を要する危険な場所から速やかに避難所に避難 ・避難所までの移動が危険と思われる場合は、屋内の高いところに避難	避難勧告 避難指示(緊急) (佐野市が発令)	氾濫危険情報 土砂災害警戒情報 など (気象庁などが発表)
	警戒レベル5	すでに災害が発生している状況です。 ・命を守るための最善の行動	災害発生情報 (佐野市が発令)	氾濫発生情報 大雨特別警報など (気象庁などが発表)

※必ずしも警戒レベル1から5の順で発表されるとは限らないので注意してください





救急を考えよう

9月9日は「救急の日」です

■問合せ＝医療保険課 ☎(20)3024

消防本部警防課 ☎(23)9920

適切に医療機関を受診しましょう

救急病院は、夜間や休日など診療時間外の時間帯も、救急患者を受け入れる準備を整えています。しかし、緊急性がないときに救急病院を受診してしまうと、重症の患者さんが医療を受けられない事態が生じてしまう場合があります。適切に医療機関を受診されるようご協力をお願いします。

普段からかかりつけ医をもち、通常の診療時間内に受診をすることが大切ですが、夜間や休日に急な病気やけがで医療機関を受診する場合は、下記診療所での受診を検討してみてください。

●佐野休日・夜間緊急診療所
☎(24)3337

▼診療時間Ⅱ(月～土曜) 午後7時30分～10時30分

(日曜・祝日・年末年始) 午前9時～午後4時30分(正午～午後1時30分を除く)

午後7時30分～10時30分

▼住所Ⅱ佐野市植上町1677

▼診療科目Ⅱ内科・小児科・外科(夜間は内科・小児科のみ)

※年末年始は外科も夜間診療を行います

●佐野休日歯科診療所

☎(24)7575

▼診療時間Ⅱ(日曜・祝日・年末年始) 午前9時～正午

▼住所Ⅱ佐野市大橋町2182

救急車の適正利用にご協力をお願いします

救急車や救急隊は市民の皆さまの共有財産です。

「緊急性の高い方が迅速に救急医療を受けられる」

皆さんでそんな「安全で安心な佐野市」を目指しませんか。

・急な病気やけがをしたとき、救急車を呼んだ方がいいのか

・自分で病院に行けるけど、どこ

の病院に行けばいいのか

救急車を呼ぼうか判断に迷ったときは「救急情報テレホンサービス」をご利用ください。

●救急情報テレホンサービス
☎(24)9981
【24時間キュウキュウハイ】

電話相談

経験豊富な看護師が、家庭での対処方法や救急医療受診の目安について、アドバイスをしてくれます。

大人の方

とちぎ救急医療電話相談

☎ #7111

携帯電話やプッシュ回線以外は、

☎028(623)3344

へおかけください。

▼受付時間

(月～金曜)

午後6時～10時

(土曜・日曜・祝日)

午後4時～10時

15歳未満のお子さん

とちぎ子ども救急電話相談

☎ #8000

携帯電話やプッシュ回線以外は、

☎028(600)0099

へおかけください。

▼受付時間

(月～土曜)

午後6時～翌日午前8時

(日曜・祝日) 24時間

※午前8時～翌日午前8時

※緊急・重症の場合は、迷わず救急医療機関を受診するか救急車を利用してください

消防署からのお願い /

救急活動へのご理解をお願いします

- ◇救急隊支援のために消防車と一緒に出動することがあります。
- ◇緊急に現場へ向かうため、サイレンを鳴らして走行します。
- ◇栃木県の実施基準に基づいて病院を選定し搬送します。
- ◇迅速な処置のために意思決定が出来る方の同乗をお願いします。

同乗者に持参いただきたい物

- ・保険証
- ・処方薬とお薬手帳
- ・かかりつけ医療機関の診察券



Let's Join!!
#みんなの国勢調査

令和2年国勢調査を実施します

■問合せ＝政策調整課統計係 ☎(20)3001



■開始100年の「令和2年国勢調査」

国勢調査は、大正9年から5年ごとに行われている、日本の最も重要な統計調査で、その調査結果は、私たちの暮らしのさまざまな分野で役立てられています。

令和2年10月1日現在、日本に住んでいる全ての人および世帯を対象として行われます。



調査票などを全ての世帯へ配布します

9月中旬ごろから、調査票などの配布のため、調査員が各世帯を訪問します。

新型コロナウイルス感染症対策のため、スマートフォンや、距離をとっての会話に努め、調査票は郵便受けなどへ配布します。

※調査員は、非常勤の国家公務員で、町会より推薦された方や、公募などにより協力を申し出た一般の市民の方です

回答はかんたん便利なインターネットまたは郵送で

調査員による調査票の回収も行いますが、できる限り、世帯の皆さまと調査員が対面しないよう、インターネット（スマートフォン、パソコン）、返信用封筒による回答にご協力ください。

※回答した内容は、他の目的に使用しません。個人の情報は守られます



皆さまのご理解とご協力をよろしくお願ひします

国勢調査については、「国勢調査2020総合サイト」をご覧ください

<https://www.kokusei2020.go.jp/>

検索



保育園・認定こども園・地域型保育事業(小規模・事業所内)への令和3年度入園申込受付

令和3年度の保育園、認定こども園、地域型保育事業(小規模・事業所内)への入園の申し込みを次のとおり受け付けます。

- ▶入園できる児童=保護者の仕事や病気などにより、家庭で保育することができない児童
- ▶申込期間=10月1日(木)~10月15日(木)※土曜・日曜日を除く
- ▶申込場所=保育課保育係または第1希望の保育園など(認定こども園は、直接園に申し込んでください)

※育児休業から職場復帰される方で、令和3年度途中から入園を希望する方も受け付けます

※令和2年度途中入園を申し込んで現在入園保留になっている方で、令和3年4月からの入園を希望する方は、再度申し込みが必要です ■問合せ=保育課 ☎(20)3038

市立保育園(月齢:生後6カ月以上)

園名	所在地	電話番号
伊勢山保育園	相生町207-1	(22)1378
赤坂保育園	赤坂町303-2	(22)2412
よねやま保育園	米山南町40	(23)2620
あづま保育園	上羽田町829-1	(23)0775
あさぬま保育園	浅沼町573-8	(85)8220
石塚保育園	石塚町568-82	(25)2323
大橋保育園	大橋町3195-8	(24)7321
たぬま保育園	戸室町692	(62)0312
吉水保育園	吉水駅前1-12-2	(62)5877
くずう保育園	葛生東1-15-20	(85)2119
ときわ保育園	豊代町2134	(85)3002

私立保育園

園名	所在地	電話番号	月齢
風の子保育園	高萩町1319-1	(23)7086	産休明けから
大栗保育園	犬伏下町2424-1	(20)5255	生後6カ月以上
飛駒保育園	飛駒町3937	(66)2654	
救世軍佐野保育園	浅沼町182	(22)4081	
とちのみ堀米保育園	堀米町990-1	(24)7572	
馬門鏡もち保育園	馬門町1449-1	(25)8980	

※赤見城保育園は、石塚保育園と統合するため令和3年3月末で閉園します

※吉水保育園、ときわ保育園は1歳児クラスから受入可能です

私立小規模保育事業(0~2歳児クラス)

園名	所在地	電話番号	月齢
ちびっこランド	浅沼町742	(85)8711	生後6カ月以上
ひよりキッズホーム	富岡町1429	(21)5355	産休明けから
ミニイ保育園	植上町1323-2	(25)8833	生後6カ月以上
はなな保育園 ひまわりハウス	浅沼町58-2	(55)5377	
あいおい保育園	吉水駅前2-5-12	(55)5055	生後3カ月以上
北線警保育センターまもるむ佐野	植上町1308-1	(86)7111	産休明けから
ニチイキッズ佐野新都市保育園	高萩町1337-2ミネルバス1階	(27)0020	
クローバー保育園	赤坂町970-8ルピナス6・7号	(55)9039	生後6カ月以上
はなな保育園 たんぼぼハウス	堀米町504-1	(55)8885	
あそぬま城くるみ保育園	浅沼町146-5	(25)8900	
はなな保育園 すみれハウス	吉水町1139-1	(55)5731	
こどものまち保育園	赤坂町303-2	(55)7708	

私立認定こども園

園名	所在地	電話番号	月齢
あかみ幼稚園	赤見町2041	(25)0103	3歳以上
メイプルキッズ			
こぼと	田沼町38-3	(62)0846	生後6カ月以上
育成館幼稚園	大町2989	(22)0407	
洗心幼稚園	久保町38-1	(21)1155	
犬伏幼稚園	犬伏下町1779-1	(22)4766	
佐野たちばな幼稚園	堀米町513	(23)6262	
明星幼稚園	田沼町1557-3	(61)1105	
呑竜幼稚園	大祝町2312-1	(27)0051	

私立事業所内保育事業(0~2歳児クラス)

園名	所在地	電話番号	月齢
きらめ☆キッズ保育園	田沼町1832-1	(62)5111	産休明けから

※この他、以下の私立園が令和3年度に開園予定です

(仮称)はなな保育園本園(田之入町927、6カ月以上)、(仮称)認定こども園愛育幼稚園(堀米町275、2歳以上)

※認定こども園は、園に直接申し込んでください。9月1日(火)から受け付けています

●入園説明会は開催しません

例年9月に開催していた市立保育園・民間保育園の入園説明会は、新型コロナウイルス感染症拡大抑制のため、開催しません。入園申込書などは、保育課と各保育園などで配布している他、市ホームページからもダウンロードできます。



健康福祉

健康増進課からのお知らせ

●健康サポートステーション
保健師、管理栄養士、歯科衛生士などの専門の職員が健康のお悩みに対応いたします。お気軽にご相談ください。
※予約制

日時・会場

9月10日(木)城北地区公民館
9月18日(金)葛生あくそ保健センター 各午前9時30分〜正午

▼内容 健康診断結果説明、特定保健指導、健康相談、栄養相談、歯科相談

☎電話にて健康増進課
(24) 5770

募集

市営住宅の入居者募集

指定管理者(株)ハルプ・エンタープライズ(堀米町)、建築住宅課、田沼・葛生行政センターで配布する「募集のご案内」を必ずご確認ください。申し込みください。

▼住宅名・間取り 高萩(3DK)、浅沼(3LDK)、米

山(2LDK・3DK)、石塚(3K)、奈良淵(3DK)、米山南(3DK)、下田沼(2LDK・3LDK)、吉水(3DK)、駅南ハイツ(3DK)

▼家賃 各住宅それぞれ入居される世帯の収入により決定
申9月7日(月)から18日(金)までに、(株)ハルプ・エンタープライズへお申し込みください。
※応募が募集戸数を超えた場合は、公開抽選により入居者を決定します。募集戸数に満たない住宅があった場合は、2次募集を行います。申込順に随時入居者を決定します

☎佐野市営住宅等指定管理者(株)ハルプ・エンタープライズ
(21) 6006

さの合同就職面接会

参加企業の募集

一般求職者および新卒者を対象とした合同就職面接会の開催に当たり、参加希望企業を募集します。

▼日時 11月6日(金)

▼会場 佐野市勤労者会館

▼募集対象企業 正社員(正社員とパートなど同時求人可)の求人がある市内企業10社程度

社程度

※申込多数の場合は抽選

申9月11日(金)までに市ホームページからダウンロードできる参加申込書にご記入の上、メールまたはファクスにて産業立市推進課(20)3040へ。参加決定企業については、ハローワーク佐野への求人申込が必要となります。

☎同課 FAX(20)3029

✉sangyou@city.sano.lg.jp

健康づくり体験談募集

皆さんが実践している健康法を募集します。テーマは自分の健康管理のために行っている健康法とその効果です。優秀作品は栃木県後期高齢者医療広域連合ホームページで公表し、景品を贈呈します。

▼対象 後期高齢者医療制度に加入している本県の被保険者

▼募集部門 ①運動部門(運動、スポーツなど) ②暮らし部門(食事、生活習慣など) ③生きがい部門(社会活動、趣味など)

申9月30日(水)までに体験談(題名と本文。原稿用紙2〜3枚程度)と必要事項(応募

部門、郵便番号、住所、氏名、生年月日、電話番号)をご記入の上、同連合へ郵送。

☎同連合総務課

028(627)6805

〒320-0033

宇都宮市本町3-9 栃木県本町合同ビル2階

「わたしのうちアート展」作品募集

市民ギャラリーにて市民の作品によるアート展を開催します。ステイホーム中に作った作品がある方、また自分の作品を発表する機会や場所がないという方、ぜひ展示してみませんか?

▼日時 10月24日(土)〜30日(金)

午前9時〜午後5時

▼会場 さまざまな活性化ビル「佐野未来館」2階市民ギャラリー

▼対象 市内に在住・通勤・通学している方

▼作品規格 1人2点まで。ジャンル不問※展示備品の貸し出しあり(ギャラリーにない展示備品は各自用意)

申9月30日(水)までに文化立市推進課(20)3044

新築・増築・修理・リフォーム等 住まいのことなら 何でも お気軽にご相談下さい



栃木県商工会連合会登録
リフォーム事業所

頼んで安心です「リフォーム田沼」

- ① 地元で長い実績があり、地域に密着しています
- ② お客様と直接取引、安心低価格でお任せ下さい
- ③ 工事終了後のアフターサービスもお任せ下さい

地元の事業者なので 安心 (佐野市あそ商工会内)

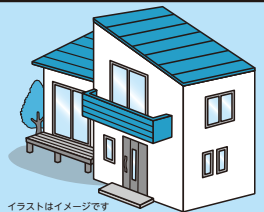

イラストはイメージです

困った時は **リフォーム田沼** **すぐ電話を!** ☎0283-62-2171

催し物などが中止や延期となる可能性があります。いただくか、担当部署にお問い合わせください。



オクトーバー・ラン&ウォーク2020参加者募集

スポーツの秋、全国の皆さんとランニングとウォーキングで楽しみませんか？スマートフォンを利用して誰でも個人で参加できるイベントです。また、個人の活動記録やランキングも確認できます。▼日時 10月の1カ月間

参加料 無料

※詳しくは、市ホームページまたは市スポーツ施設などに設置のチラシをご覧ください
問 スポーツ立市推進課
☎(20) 3049

きよか 炬火台、炬火トーチのデザイン募集

令和4年に栃木県で開催する「いちご一会とちぎ国体」および「いちご一会とちぎ大会」で使用する炬火台、炬火トーチのデザインを募集します。

最優秀作品各1点には賞金が贈呈されます。

詳しくは、国体・大会公式WEBサイト (<https://www.tochigikokutai2022.jp>) を

ご覧ください。

問 10月31日(土)までに、いちご一会とちぎ国体・とちぎ大会

実行委員会事務局競技式典課「炬火台・炬火トーチデザイン募集」係へ送付または持参。
〒320-8501
宇都宮市埴田1-1-20 県庁北別館3階
☎028(623) 3508
FAX 028(623) 3527
✉kyoka@pref.tochigi.lg.jp

お知らせ

交通安全県民総ぐるみ運動

9月21日(祝・月)〜30日(水)の10日間、秋の交通安全県民総ぐるみ運動が実施されます。

交通事故は被害者、加害者ともにその後の生活に大きな影響を及ぼします。交通事故を起こさない・遭わないよう十分注意しましょう。

夕暮れ時と夜間の歩行中・自転車乗用中の交通事故防止に努めるとともに、全ての座席のシートベルトとチャイルドシートの正しい着用を徹底しましょう。

問 市民生活課 ☎(20) 3014

水道メーターの更新

上下水道局では交換時期にある水道メーターの交換を行います。市の腕章と身分証明書を持参した佐野市指定給水装置工事業者が該当する世帯にお伺いして、無料で交換を行います。

該当する世帯には、上下水道局より通知をお送りします。

▼期間 9月14日(月)〜11月13日(金) (予定)

問 上下水道局企業経営課 ☎(22) 1696

農地パトロール(利用状況調査)の実施

農業委員会では、遊休農地や違反転用の発生を未然に防ぎ優良農地の確保を図るため、市内の農地を巡回して利用状況を調査します。今年度は9月を農地パトロール月間として実施します。調査に当たり農地内に立ち入ることもありませんのでご理解とご協力をお願いします。

問 農業委員会事務局 ☎(20) 3059

暮らしの行政窓口と相談所を開設

登記、年金、税金、労務、相続、法律問題などの相談を専門家が受け付けます。

▼日時 10月2日(金)午前10時15分〜午後3時30分

▼会場 1イオンモール佐野新都市

費用 無料

▼参加機関 法務局、年金事務所、栃木県、佐野市、弁護士会、司法書士会、税理士会、社会保険労務士会、行政書士会、行政相談委員、栃木行政監視行政相談センター

問 総務省栃木行政監視行政相談センター ☎0570(090) 110

あなたの心、元気ですか？ 9月10日から16日まで は、自殺予防週間です！

私たちは、普段から仕事や人間関係などさまざまなストレスにさらされています。こうしたストレスは、時として心や体のバランスを崩します。

また新型コロナウイルス感染症により、私たちの生活に

も大きな影響が出ています。中には、不安やストレスを強く感じている方もいらっしゃるのではないのでしょうか。

疲れやすい、憂鬱だ、頭が痛いなど、もし「いつもと違う自分(心が疲れている状態)」だと思ったら、それは心のSOSのサインです。ひとりで悩まずご相談ください。

市では「こころの健康相談」などを実施しています。

問 健康増進課 ☎(24) 5770

誰だって まあある 縁がある

幸せのお手伝い 結婚相談所

初婚・再婚・中高年・母子家庭
秘密厳守・相談無料
Happyタイム 佐野北支部

☎0283-85-2443
☎090-7638-3696



9月10日は、 下水道の日。

下水道への理解を深めましょう！

油やゴミを下水道に流さない

下水道に油やゴミなどを流してしまうと、下水道管の詰まりや悪臭の原因となります。

●家庭では

- ・鍋や皿についた油は拭き取ってから洗うようにしましょう
- ・古い油は新聞紙などで吸い取るか、油を固める製品で燃えるゴミとして出しましょう

●飲食店では

- ・グリーストラップ（油除去装置）を適切に設置し、定期的に清掃してください
- ・特に油が多いものは、下水道に流さないで別に処理してください

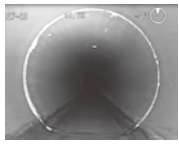

油やゴミを流すと...

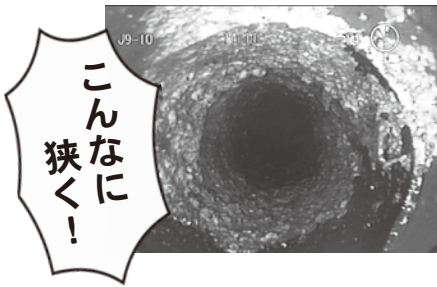

こんなときは届出が必要です

次のような変更があった場合には、届出をされないこと下水道使用料が正しく計算されないため、ご連絡をお願いします。

- 1 井戸水を使っているご家庭で、世帯の人数が変わったとき
- 2 上水道や井戸水の使用を追加または廃止したとき
- 3 増築や改築などで水道メーターの増設または口径変更を行ったとき
- 4 建物の建て替えなど下水道設備を撤去した場合で、上水道のみを継続して使用するとき

接続工事は市指定の工事店へ

市では、排水設備工事を行うのに必要な知識と技術を持った「指定工事店」を指定しています。トイレや台所、風呂場などを公共下水道へ接続する工事は「指定工事店」でなければ施工はできません。

また、下水道に接続したのに、下水道使用料の請求がないといった場合は「指定工事店」以外の業者が工事を行った可能性があります。不良工事により適切に下水が流れないなどのトラブルが発生する可能性がありますので、心当たりの方は下水道課へご連絡ください。

訪問販売にご注意ください！

「市から委託されて宅地内の排水管や汚水ますの点検・清掃に来た」「すぐに清掃しないと詰まってしまう」などと言葉巧みに契約を迫ってくる訪問販売の相談が市内でも報告されています。宅地内の排水設備は、特別な場合を除いて、市が点検・修繕・清掃を行うことはありません。必要がないと思ったらはっきりと断り、不審に思った際は下水道課へご連絡ください。

■問合せ＝下水道課 ☎(23)1120 ※詳細はホームページ「佐野市 下水道」で検索

「網防除プロジェクト」の
栃木消毒

害虫駆除ならお任せ 技術(技)に自信あり!
まずは見積もりから 安心プライスで施行致します。

ネズミ・ゴキブリ・シロアリ・ダニ・ハチ・コウモリ等害虫のことなら何でもご相談ください
※害虫を予防する「環境」についてのご相談も承ります

害虫駆除なら 栃木消毒 検索
☎0282-62-5679 ☎090-1816-2266

遺言 相続 贈与

日時: **9/20日** AM10:00~11:30 (開場 9:30)

テーマ: 終活～元気なときから少しづつ～

会場: 小山城南市民交流センター
小山市東城南4-1-12 ゆめまち2階会議室

講師: 相続相談あんしんプラザ 行政書士 細見愛子

参加無料 セミナー

お申込・お問合 一般社団法人 **相続相談あんしんプラザ** 無料相談 実施中 予約制

お気軽にお電話を! ☎0285-38-9550



早期に予防や治療を行えば、健康に戻ることができます

フレイルとは何かを知って介護予防！

■問合せ＝いきいき高齢課 ☎(20)3021

フレイルとは、健常から要介護へ移行する中間の段階といわれています。

具体的には、加齢に伴い筋力が衰え、疲れやすくなり家に閉じこもりがちになるなど、年齢を重ねたことで生じやすい衰え全般を指しています。

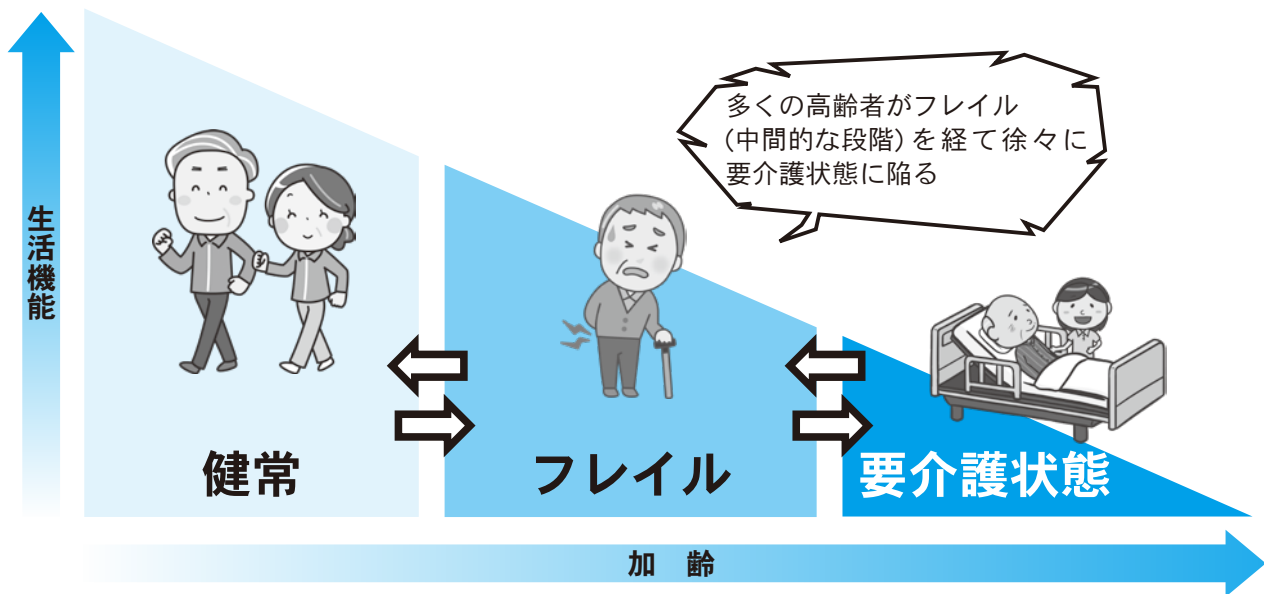

新型コロナウイルス感染症対策で長時間外出が自粛となったことにより、いつもより心と身体が疲れていませんか？ 心身状態の維持・向上、フレイルの進行を予防するために、自分に合った健康法を以下の中から選び、生活の中に組み合わせましょう。

① 運動【筋力回復・転倒予防】

- ・人混みを避けて、1人や限られた人数で2メートル以上間隔を空けて散歩する。
- ・自宅や通いの場でハツラツ元気体操、ラジオ体操、テレビ体操などを行う。
- ・生活の中で、つま先立ちしてかかとを下ろす運動や階段昇降などをする。
- ・家事（庭いじりや掃除、調理など）や農作業など生活の中で身体を動かす。

② 食事【口腔筋力アップ・誤飲予防】

- ・3食欠かさずタンパク質を意識してバランスよく食べて、規則正しい生活を心がける。
- ・毎食後の歯磨きで、頬に水をためたブクブクうがいをいつもより長めにする。
- ・自宅で歌ったり、早口言葉を言うなど、お口周りの筋肉を意識する。

③ 安心【笑顔アップで認知症予防】

- ・感染症対策をして、通いの場で、いつもの仲間と会う。
- ・外出をしない日は、家族や友人と電話や手紙、メールなどを活用し交流する機会を持ち、気持ちで繋がっていることの実感を得る。
- ・買い物や移動など困ったときに連絡する相手を事前に決めておく。
- ・佐野市のホームページなどにより、感染症の流行状況や対策の最新情報を得る。また家族や知人、地域の支援者より、ホームページなどの情報を共有する。



「ねんきん定期便」が誕生日に送付されます

■問合せ＝ねんきん定期便等専用ダイヤル ☎0570(058)555

日本年金機構から、毎年誕生日に、ご自身の年金記録を記載した「ねんきん定期便」をお送りしています。

「ねんきん定期便」は図のように年齢によって形式や記載される内容が異なります。お手元に届きましたら、ご確認ください。

区分		送付様式	内容		備考
毎年 (節目の年以外)	50歳未満	はがき	直近1年間の 情報	これまでの加入実績に応じた年金額	被保険者の誕生日に郵送
	50歳以上			年金見込額	
節目の年	59歳	封書	全期間の年金 記録情報	年金見込額	
	35歳・45歳			これまでの加入実績に応じた年金額	

働く人のメンタルヘルス相談
職場でストレスおよびメンタルヘルスの不調を抱える方や、メンタルヘルス不調などにより退職した方を対象に、産業カウンセラーが無料でカウンセリング（面接相談または電話相談）を行います。

働く人のメンタルヘルス相談

■問合せ 建築住宅課 ☎3103

▼補助期間 令和3年3月31日(水)まで※土日、祝日、年末年始を除く

▼補助額 融資額1千万円までを対象として、年2.0パーセント以内の金利相当額

▼補助期間 5年間

▼受付期間 令和3年3月31日(水)まで※土日、祝日、年末年始を除く

▼対象 令和元年東日本台風(台風第19号)で被害を受けた住宅を再建する際、金融機関からの借入金金利の一部を佐野市が補助します。

▼対象 令和元年東日本台風により自ら所有し居住する住宅(法人を除く)が被害を受け、り災証明書の交付を受けた方で市内において自ら居住するための住宅を新築もしくは購入または修繕する方

▼補助額 融資額1千万円までを対象として、年2.0パーセント以内の金利相当額

▼補助期間 5年間

▼受付期間 令和3年3月31日(水)まで※土日、祝日、年末年始を除く

▼申請受付 10月から
※新型コロナウイルス感染症の拡大状況により、受付時期が変更になる場合があります
※予算の上限に到達次第、受け付けは終了します

▼交付金額 1カ月当たり5千円

▼交付金額 1カ月当たり5千円

市では、人口減少を抑制するとともに、本市に定住し東京圏に通学・通勤する方を支援するため、高速バスを利用して東京圏に通学・通勤する方に奨励金を交付します。

▼申請受付 10月から
※新型コロナウイルス感染症の拡大状況により、受付時期が変更になる場合があります
※予算の上限に到達次第、受け付けは終了します

▼交付金額 1カ月当たり5千円

▼交付金額 1カ月当たり5千円

▼交付金額 1カ月当たり5千円

▼交付金額 1カ月当たり5千円

▼交付金額 1カ月当たり5千円

▼交付金額 1カ月当たり5千円

▼交付金額 1カ月当たり5千円

市役所1階のATMをご利用ください。
(平日) 8:45 ~ 18:00

比べて納得!!ろうきんのカードローン《マイプラン》
詳しくは下記まで。

HPで仮審査申込み受付中

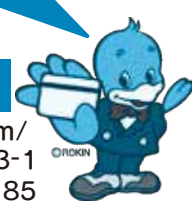

中央労働金庫佐野支店
【HP】<http://chuo.rokin.com/>
お問合せは 佐野市高萩町1213-1
Tel.0283-24-8185

手すり、段差解消、介護住宅改修
◇福祉住環境コーディネーターが取付◇
今なら、木製手すり(60cm)
¥4,980~/ヶ所
※介護保険住宅改修対応

介護リフォームなら
シマダ住装サービス ☎(0284)91-3847
〒329-4216 足利市迫間町757

皆さんの生活に関することについてのお知らせです。

マイナンバーカードは窓口以外でも申請できます

通知カードの下に添付されている「個人番号カード交付申請書」を使用し、郵送やパソコン、スマートフォンにより、窓口には並ばずに申請ができます。申請書がない場合は、本人確認書類1点（運転免許証、健康保険証など）を持参の上、市民課・田沼・葛生行政センターの各窓口で再発行できます。また、電話でご請求いただければ、住所地に転送不可の普通郵便で送付します。申請方法・受取方法については、インターネットで「佐野市 マイナンバーカード申請」で検索する他、市ホームページをご覧ください。

事業者向けJPPQR説明会

「JPPQR」はQRコード決済の統一規格です。複数社ある決済QRコードを1つのQRコードにまとめる（統一化）することで、1つのQRコードで複数社の決済に対応できます。マイナポイント事業にも対応できますので、興味のある方はお気軽に説明会にご参加ください。

●9月15日(火)開催
 ▼時間 ①午後2時～3時30分 ②午後7時～8時30分
 ▼会場 佐野商工会議所3階大会議室 ▼費用 無料
 申 同所 ☎(22)5511

●9月23日(水)開催
 ▼時間 午後2時～3時30分
 ▼会場 佐野市あそ商工会館(本所) 2階大会議室
 ▼費用 無料
 申 佐野市あそ商工会(葛生支所) ☎(85)2539

令和2年度第2回危険物取扱者試験の実施

▼日時 11月8日(日)
 ▼会場 白鷗大学足利高等学校ほか

▼受付期日 9月7日(月)～18日(金) ▼受験料 11
 (甲種) 6600円
 (乙種) 4600円
 (丙種) 3700円

※乙種および丙種の受験資格の制限はなし
 申 (書面による願書申請) 消防本部予防課危険物係・東消防署・西消防署・北分署にて願書を配布および受付

(インターネットによる電子申請) (財)消防試験研究センターホームページにて申請
 問 同課 同係 ☎(23)9910
 問 同課 ☎(61)1163

とちぎの元気な森づくり 里山林整備事業

イノシシやシカなどによる野生獣被害や、うつそうとしたやぶにお困りの方は、国・県補助を活用した「里山林整備事業」をご活用ください。

町会や地域活動団体が主体となった、山すその下草刈りや竹林の整備などの活動に対して補助金を交付します。ご希望の方は、9月末までに農山村振興課までご相談ください。

地籍調査を実施します

■問合せ＝用地課 ☎(20)3105

令和2年度は、茂呂山町および植下町の一部において調査を実施いたします。今後区域内の地権者の方には立ち会いを依頼しますので、よろしくお願ひします。地籍調査の具体的な内容については市ホームページをご覧ください。

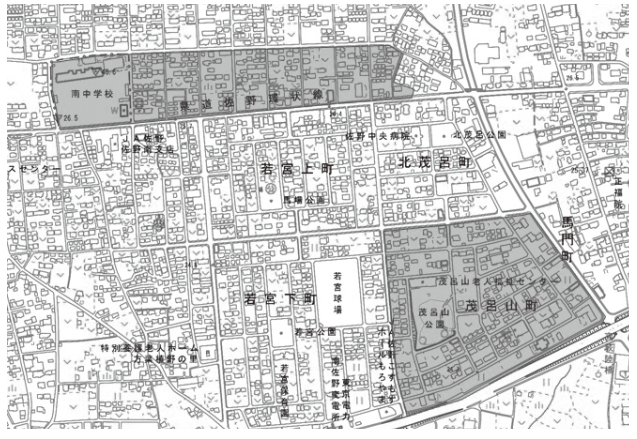

『大切に想う心にお応えします』

栃木県初！
 動物葬祭1級ディレクター取得セレモニー
 当社は完全個別火葬です

火葬 供養 納骨 車迎え

ペットセレモニー佐野

0283-20-1559 佐野市犬伏上町2209 佐野百観音北側

コンタクトレンズ研究所

大野眼科クリニック

佐野市赤坂町948-1
 (西産業道路・フレッセイ西)

☎(0283)23-0381

新型コロナウイルス感染拡大防止のため、最新の情報は市ホームページをご覧ください

市有施設適正配置 第21回 ～保育所その1(子育て支援施設)～

■問合せ＝行政経営課 ☎(20)3005

類型別施設紹介の1つ目は保育所です。保育所は「第2次佐野市保育所整備運営計画」に基づき、私立保育所などと調整を図りながら施設整備や統廃合を行っています。また、継続して運営する公立保育所については、改修・更新・管理運営コストの縮減に努め、長寿命化の実施により適正管理を行っています。

この計画の中で堀米保育園は、公募により選ばれた「社会福祉法人とちのみ会」が新園舎の建築を行い、令和2年4月から同じ場所で新園舎による保育を開始しました。なお、昭和52年に建築された旧園舎は解体され、園庭を整備中です。このように、建設および運営の両面で市の財政負担が軽減される民設民営方式による整備に併せて、公立保育所と私立保育所をバランス良く配置し、保育の質の向上に向けた取り組みも進んでいます。



▲旧堀米保育園



▲とちのみ堀米保育園

屋外広告物適正化旬間

9月1日(火)から10日(木)までの期間は「屋外広告物適正化旬間」です。屋外広告物や掲出物件を表示・設置する方や管理する方は、危険な事故を防ぐため、広告物の適正な管理と点検を行い、安全性を確保するようお願いいたします。

●屋外広告物の更新・変更許可申請の添付書類について

栃木県屋外広告物条例施行規則の一部改正に伴い、令和元年10月1日以降に提出する屋外広告物の更新許可申請書および変更許可申請書に添付する書類が変更となりました。詳しくは市ホームページをご覧ください。お問い合わせください。

問 都市計画課 ☎(20)3100

県都市計画課

☎028(623)2463

悪質な訪問販売に注意

「消防署の方から来ました」と消防署の職員をかたり「使用期限が過ぎています」「設置が義務化されました」などと消火器や火災警報器を勧誘する業者がいます。相手の話

をうのみにせず、よく確認をしてから契約しましょう。

訪問販売での契約はクーリング・オフ(無条件解約)により解約ができます。おかしいと思ったときは消費生活センターにご相談ください。

問 消費生活センター
☎(20)3015

(平日午前9時～午後4時)
消費者ホットライン
☎(局番なし)188

都市公園災害復旧工事のお知らせ

令和元年東日本台風(台風第19号)により被災した都市公園(河川緑地)の災害復旧工事を実施します。ご理解とご協力をお願いします。

▼工事場所 秋山川堀米緑地(堀米町、天神町、朝日町、大橋町)、秋山川栃本緑地(栃本町)、秋山川多田緑地(多田町)、旗川石塚緑地(石塚町、赤見町、出流原町)、旗川戸奈良緑地(戸奈良町)

※詳細な場所は、市ホームページをご覧ください

▼工事期間 令和3年3月まで(予定)

※工事期間中の緑地内への立ち入りはできません

問 都市整備課 ☎(20)3101

人権擁護委員の表彰

足利人権擁護委員協議会佐野部会より、3人の人権擁護委員が表彰されました。

—敬称略—

(宇都宮地方方法務局長感謝状)
高澤 茂夫
福田 紳一

(栃木県人権擁護委員連合会長表彰) 藤倉 悦子

問 人権・男女共同参画課
☎(61)1140

敬老祝金の贈呈

先月号でお知らせした敬老祝金について、新型コロナウイルス感染症の感染拡大防止のため、贈呈方法が一部変更になります。

100歳の方についても88歳の方と同様に口座振込となりますので、9月中に口座振込依頼書をお送りします。

なお、振り込みは10月以降になります。

問 いきいき高齢課
☎(20)3021

催し物などが中止や延期となる可能性があります。いただくか、担当部署にお問い合わせください。



世界10億人の熱狂をSANOで体感せよ！

■問合せ＝スポーツ立市推進課 ☎(20)3049



4月から11月には、佐野市国際クリケット場（SICG）と渡良瀬川緑地にて、多くのクリケットの試合が繰り広げられています。クリケットの競技規模は、世界第2位といわれており、とても人気のあるスポーツです。また、クリケットワールドカップでは、放映も通じて全世界で10億人以上のファンが応援、熱狂するといわれています。

こんなに熱いグローバルなスポーツ「クリケット」を、本市では実際に見て体感できます。

9月26日(土)・27日(日)には、今年の大きな大会の1つである在住外国人の国別選抜チームによる交流戦も開催される予定です。日本におけるトップクラスの試合が、実際に佐野で毎週末に開催されています。ぜひ、グラウンドに遊びに来てください。

7月、佐野駅前にオープンしたクリケットカフェでも、さまざまなクリケット動画を放映しています。ベジタリアン・ヴィーガン料理を楽しみながらクリケットの熱狂を感じてみてはいかがでしょうか。

詳しくは、公式ホームページ、SNSをご覧ください。



▲クリケットカフェ Instagram



▲SCC Instagram



農業委員が決まりました

任期満了に伴い、16人の新しい農業委員が任命されました。任期は3年です。

7月20日には、就任後初めての総会が開かれ、会長に志賀喜一さん、会長職務代理者に川上美由紀さんが選ばれました。

また、農地利用最適化推進委員16人を委嘱し、計32人の体制で農地の利用の最適化の推進に取り組んでまいります。

敬称略

●農業委員

【会長】

志賀 喜一（赤見町）

【会長職務代理者】

川上美由紀（岩崎町）

【委員】

大船 孝（船津川町）

小林 秀男（飯田町）

小関 昭男（西浦町）

若田部 明（堀米町）

川田 恒夫（村上町）

野村 春男（下羽田町）

澁江 修身（小見町）

本島 光雄（栃本町）

金子 一郎（戸奈良町）

向田 栄一（船越町）

相場 重雄（下彦間町）

新井 勉（中町）

石川 俊雄（牧町）

立川 久恵（牧町）

●農地利用最適化推進委員

※【内は担当地区】

【佐野・堀米・旗川】

峯岸 一浩（並木町）

【赤見】尾花 收（出流原町）

【植野】小菅 喜市（大古屋町）

青村 章（伊保内町）

【界・犬伏】

須藤伊佐男（富岡町）

石井 和美（高萩町）

【吾妻】

宇佐美義伸（上羽田町）

佐取 俊昭（高橋町）

【田沼・戸奈良・田沼南部】

澁江 俊也（小見町）

【栃本・田沼北部】

秋山 清（山越町）

【三好・野上】

亀田 健一（船越町）

亀山 政義（御神楽町）

【新合・飛駒】

松村 繁（閑馬町）

提箸 久雄（飛駒町）

【葛生】中島 敏男（中町）

【常盤・氷室】

縫田 重吉（牧町）

問 農業委員会 ☎(20)3059

世界アルツハイマーデー

9月21日は「世界アルツハイマーデー」です。

アルツハイマー病などにより引き起こされる認知症に関する理解を深め、認知症の方とその家族に、援助と希望をもたらす世界的な運動を進めるため、国際アルツハイマー病協会が1994年に世界保健機構（WHO）の後援を得て9月21日に定めたものです。

●認知症地域支援推進員をご存知ですか？

- ・認知症の方やその家族などへの相談支援をします。
- ・認知症の方が、認知症の状態にに応じて必要な介護などのサービスを受けられるように、関係機関と連携し調整します。
- ・地域の方に、認知症への理解を深めるための活動を行います。

●どこに配置されているの？

- ・地域包括支援センター佐野市医師会 ☎(20)2011
- ・地域包括支援センター佐野市民病院 ☎(62)8281
- 問 いきいき高齢課 ☎(20)3021



移住支援プロジェクト「佐野らーめん予備校」が始動

■問合せ＝総合戦略推進室 ☎(20)3012

市では、本気で佐野らーめん店を開業したいという方と、後継者不足に悩むラーメン店主をつなぎ、佐野市への移住定住を見据えた独立起業を支援するプロジェクトを進めています。

このたび、本プロジェクトを「佐野らーめん予備校」として始動しました。

佐野らーめん予備校では、佐野市への移住を前提とした上で、佐野らーめん店経営者などの協力を得て、各カリキュラムを受講いただき、創業支援や継承の支援を行います。また、各方面に佐野市や佐野らーめんなどの話題を提供することで、市場拡大などに取り組んでいきます。

下記のホームページでは、市民の皆さんにも楽しめるような内容を今後掲載していきます。

今後の「佐野らーめん予備校」にぜひご注目ください。



<https://www.sanoramem-yobiko.jp/>

検索



令和元年東日本台風(台風第19号)災害義援金について

■問合せ＝社会福祉課 ☎(20)3020

今般の台風被害に対し、佐野市および全国の方々から温かいご支援をいただきました。誠にありがとうございました。栃木県などから佐野市へ交付された災害義援金(※)は377,405,450円、佐野市へ直接お寄せいただいた災害義援金は59,005,008円、合計436,410,458円を以下のとおり、被災の程度に応じて被災世帯へ配分しました。

※栃木県などから佐野市へ交付された災害義援金は、栃木県、日本赤十字社および共同募金会からの災害義援金の合計

	人的被害	住家被害					合計
	中等症以下	全壊	大規模半壊	半壊	準半壊	一部損壊 (10%未満)	
件数(件)	3	6	75	927	84	834	1,929
1件あたり 額の計(円)	74,068	740,980	518,476	370,340	222,204	37,034	
配分総額 (円)	222,206	4,445,880	38,885,700	343,305,180	18,665,136	30,886,356	436,410,458

【参考】 栃木県などからの配分額 (1件当たりの額)

	人的被害	住家被害				
	中等症以下	全壊	大規模半壊	半壊	準半壊	一部損壊 (10%未満)
合計(円)	66,020	660,270	462,190	330,130	198,080	0

※栃木県からの配分額 (1件当たりの額) は、本市からの配分額に含まれています

催し物などが中止や延期となる可能性があります。
いただくか、担当部署にお問い合わせください。



～地域生活を支える「小さな拠点」づくり～ 第4回

「小さな拠点」づくりを進めるための活動拠点

■問合せ＝政策調整課 ☎(20)3000

今回は、「小さな拠点」づくりに必要となる地域住民の方が活動・交流できる拠点について考えてみます。

拠点のタイプ	拠点の特徴
公共が所有する遊休施設	廃校となった小学校の校舎などの公共施設などを活用し、生活サービスの提供や交流の拠点を整備する方法
空き家や空き店舗	空き家や空き店舗を活用し、活動拠点を整備する方法
道の駅などに併設	比較的交通量の多い道路沿いに設けられる道の駅などに併設する形で、地域交通の結節、交流、特産品などの販売などの拠点を整備する方法
公共施設などの指定管理者	地域にある公共施設などの指定管理者として、その施設の運営を行うとともに、施設内の建物を活動拠点として利用する方法

4回にわたって「小さな拠点づくり」について紹介しました。「小さな拠点」づくりは、地域の困り事を、地域で自ら考えて解決し、住み慣れた地域で暮らしていくための環境づくりです。

見守りネットワーク

いつまでも安心して暮らせるように地域で見守る「佐野市高齢者見守りネットワーク」のご協力をお願いします。「いつもの様子と違うな」など気がついたときは、お気軽にご連絡ください。

たとえば・・・

- ・ 雨戸やカーテンが閉まったままになっている
- ・ 新聞や郵便物がたまっている
- ・ 同じ洗濯物が何日も干しっぱなしになっている
- ・ ゴミの分別ができなくなった
- ・ 道に迷っている、深夜に歩いている
- ・ 最近、姿を見かけないなど

問い合わせ高齢課 ☎(20)3021

・ 地域包括支援センター

さの社協 ☎(22)8129

佐野市医師会 ☎(20)2011

佐野市民病院 ☎(62)8281

くずう ☎(84)3111

佐野厚生 ☎(27)0100

●協力事業所を募集しています

市では業務の中で高齢者の異変などに気づいた際に、市や地域包括支援センターに連絡をしていただく「協力事業所」を募集しています。

講座 職場のハラスメント防止対策セミナー

2020年6月1日より、職場におけるハラスメント防止対策が強化されました。当セミナーでは、ハラスメント対策制度の概要、個別事例紹介、ハラスメントが起こったときの対応などを説明します。

- ▼日時 9月15日(火)午後1時30分～3時
- ▼会場 栃木県庁足利庁舎4階会議室
- (足利市伊勢町4・19)
- ▼講師 須藤啓一さん(栃木労働局)
- ▼対象 経営者、管理職、総務・人事担当者など
- ▼定員 先着20人
- ▼費用 無料

9月7日(月)までにファクス、郵送、メールまたは電子申請にて栃木県足利労政事務所へ

問 同所 ☎0284(41)1241
FAX 0284(41)1280
ashikaga-roj@pref.tochigi.lg.jp

足利・佐野地区テレワーク推進セミナー

新型コロナウイルス感染症の影響により、これまでの働き方からの変化が求められており、テレワークのニーズは高まっています。機材の調達からノウハウに至る実施方法について、普及啓発を図るためセミナーを実施します。

- ▼日時 10月2日(金)午後1時30分～3時
- ▼会場 栃木県庁安蘇庁舎5階会議室(堀米町607)
- ▼講師 栃木働き方改革推進支援センター職員
- ▼対象 経営者、管理職、総務・人事担当者など
- ▼定員 先着20人
- ▼費用 無料

9月15日(火)までに参加申込書をファクス、郵送またはメールで栃木県足利労政事務所へ※参加申込書は、栃木県のホームページからダウンロードできます

問 同所 ☎0284(41)1241
FAX 0284(41)1280
ashikaga-roj@pref.tochigi.lg.jp

新型コロナウイルス感染拡大防止のため、最新の情報は市ホームページをご覧ください



終活セミナー「相続と遺言書・エンディングノート」

後悔のない人生を全うするために、相続や遺言書などの準備について学びましょう。「わたしの終活ノート」を差し上げます。参加時はマスクの着用をお願いします。

▼日時 9月28日(月)午後1時30分～3時

▼会場 城北地区公民館

▼講師 金融広報アドバイザー
▼定員 30人程度

▼費用 無料

申 市民生活課 ☎(20)3014

無料短期集中就活講座

「いっこ就活講座」

未就労の若者を対象とした無料就活講座を実施します。

▼日時 9月30日(水)・10月1日(木)各午後1時30分～4時30分

▼会場 佐野市中央公民館

▼内容 職業適性検査、応募書類作成、面接対策など

▼対象 求職中で15～49歳の方

申 開催日の1週間前までに電話でとちぎ県南若者サポートステーションへ

☎0285(25)7002

ボランティア講座

マジックdeボランティア

▼日時 9月11日、25日、10月9日の金曜日(全3回)各午後2時～4時

▼会場 葛生あくど保健センター

▼対象 市内在住でボランティアに興味があり、3回とも参加できる方

▼定員 8人

申 社会福祉協議会葛生支所 ☎(86)2940

防犯と健康増進(杖道入)

防犯対策と肩こりなどの健康増進になります。

▼日時 9月23日～10月21日の水曜日(全5回)各午後2時～3時30分

▼会場 隣保館

▼対象 市内に在住・通勤している方

▼講師 山本吉男さん(神影流一門佐野武道会主宰)

▼定員 15人程度

▼費用 1千円(資料代など) ※汗をかきまですので、運動可能な服装でお越しください

申 9月1日(火)午前9時以降、電話にて隣保館 ☎(22)7513

生涯学習プログラム

開発実践講座

立正大学デリバリーカレッジとの共催で講座を開催します。1回から受講できます。

※感染症対策のため、マスクを着用してのご来場をお願いします。体調が優れない方や発熱などの風邪症状のある方はご参加いただけません

▼日時 ①10月3日(土)②10月10日(土)各午後2時～3時30分

▼会場 佐野市中央公民館

▼講師 ①平井壽子さん(地球環境科学部特任教授)

②原美登里さん(地球環境科学部准教授)

▼内容 ①ダイヤモンド号で行く地底1万キロの旅②写真で巡るスイス・アルプスだけではないスイスをおすすめ

▼定員 各先着35人

▼費用 無料

申 電話にて生涯学習課 ☎(20)3109

初心者絵手紙講習会

▼日時 9月17日、24日、10月1日、8日、15日の木曜日(全5回)各午前9時30分～11時30分

▼会場 隣保館

すこやかキッズ体操教室

走る、飛ぶ、ステップ運動など、楽しく体を動かして、お子さまの運動能力と基礎体力の向上を目指します。

▼日時 9月30日～12月2日の毎週水曜日(全8回)各午後5時～6時

▼会場 運動公園市民体育館(アリーナ)

▼対象 小学校1～3年生

▼定員 先着20人

▼費用 6千円

▼持ち物 運動のできる服装、飲み物

申 9月1日(火)以降、直接窓口か電話にて同管理事務所 ☎(25)0403(月曜休館)

▼日時 10月1日～11月19日の毎週木曜日(全8回)各午後5時～6時

▼会場 佐野市中央公民館

▼講師 安原高次さん

▼定員 16人

▼費用 無料

※持ち物など詳細はお問い合わせください

申 9月1日(火)午前9時以降、電話にて隣保館 ☎(22)7513

電話にて隣保館 ☎(22)7513

佐野市LINE@はじめました

欲しい情報が自分で選べる

災害・緊急 イベント 子育て 健康

市内の火災情報や気象情報は 佐野市防災・気象情報メールで配信中!

▼会場 佐野市中央公民館

▼対象 小学校1～3年生

▼定員 20人

▼費用 6千円

▼持ち物 運動のできる服装、飲み物

申 9月1日(火)以降、直接窓口か電話にて同館 ☎(21)0020(月曜休館)

催し物などが中止や延期となる可能性があります。いただくか、担当部署にお問い合わせください。



スポーツ教室

■問合せ＝スポーツ立市推進課 ☎(20)3049

●佐野市・佐野市体育協会共催

教室名	開催日時	会場	対象者	定員	費用
硬式テニス	9月26日、10月3日、10日、17日の毎週土曜日(全4回) 午後1時～4時	田沼グリーン スポーツセンター	成人	20人	1,500円

■申込＝以下の窓口へ直接または電話でお申し込みください(定員になり次第受付終了)。

※午前9時～午後5時受け付け。電話で申し込みの場合、費用は教室初日に支払い

- ・スポーツ立市推進課 ☎(20)3049 ※平日のみ
- ・運動公園管理事務所 ☎(25)0403 ※月曜休館(祝日の場合は翌日)
- ・アリーナたぬま ☎(61)1153 ※月曜休館(祝日の場合は翌日)

図書館の催し

詳しくは、各館で配布する「図書館だより」やホームページをご覧ください。

	イベント名	日時	内容	対象など
佐野図書館 ☎(22)1833	大人のための朗読会	10月11日(日) 午後2時～3時	藤沢周平作『晩夏の光』、 宮部みゆき作『神無月』 の朗読。	一般 先着15人 9月25日(金)より 電話または直接図書 館へ
田沼図書館 ☎(61)1136	空調設備改修工事に 伴う臨時休館	9月17日(木)まで。 ※工事の進捗状況に より、変更する場合 があります	臨時休館期間中は、すべてのサービスのご提供 を休止しております。 ご不便をおかけしますが、ご理解をお願いします。	

博物館・美術館の催し

詳しくは、各館のホームページをご覧ください。

▶休館日＝毎週月曜日(9月21日・22日は開館)、9月23日(水)

※葛生伝承館は展示替えのため、9月23日(水)から10月5日(月)まで休館します

葛生化石館 ☎(86)3332	「絶滅の前と後～古生代ペルム紀末の絶滅の謎をさぐる～」展を開催中! 過去最大規模であった古生代ペルム紀の終わりの大量絶滅。カギを握るパンゲア大陸。その謎の答えは展示室に! ▶開館＝午前9時～午後5時 ▶入館料＝無料
郷土博物館 ☎(22)5111	第72回企画展「田中正造収蔵資料展(仮)」のお知らせ ご寄贈や購入により当館の収蔵資料となった田中正造関係資料を展示します。 ▶期間＝10月3日(土)～11月29日(日) ▶開館＝午前9時～午後5時 ▶入館料＝無料
人間国宝 田村耕一陶芸館 ☎(22)0311	「田村耕一、ふるさとへの愛」開催中 故郷・佐野の風景や自然をモチーフにした作品を中心に、地域の人々との交流の中での創作活動を紹介します。 ▶期間＝11月8日(日)まで ▶開館＝午前9時～午後5時 ▶入館料＝無料
吉澤記念美術館 ☎(86)2008	収蔵企画展「どうぶつランド」開催中! 前期から大幅に展示替えした後期展示です。小堀鞆音の初公開作品や平福百穂《十二支》の後半など、新たな動物たちが勢ぞろいしています。 ▶期間＝9月27日(日)まで ▶開館＝午前9時30分～午後5時 ▶観覧料＝一般520円ほか
葛生伝承館 ☎(84)3311	「牧歌舞伎と吉澤人形頭展【後期】開催中 栃木県無形民俗文化財に指定されている牧歌舞伎と、栃木県有形民俗文化財に指定されている吉澤人形頭を取り上げ、地域に伝わる文化財を紹介します。 ▶期間＝9月22日(祝・火)まで ▶開館＝午前9時～午後5時 ▶入館料＝無料

新型コロナウイルス感染拡大防止のため、
最新の情報は市ホームページをご覧ください



新型コロナウイルス感染拡大防止のため、催し物などが中止や延期となる可能性があります。最新の情報は市ホームページをご覧ください。担当部署にお問い合わせください。

【子育て情報】 ☆9月の予定

■申込・問合せ 健康増進課 ☎(24)5770

教室名など	対象者	期日	受付時間など	会場
ママパパ(ファミリー)学級 ※要予約	初めて妊娠された方とその家族 ①妊娠初期の方から ②妊娠後期以降の方から	①9月24日(木) ②9月15日(火)	午前9時30分～正午まで(受付:9時20分～9時30分)	佐野市保健センター

児童館情報

子育て教室

乳幼児のいる子育て中の親子が気軽に集い、相互交流や子育ての不安・悩みを相談できる場所です。

▶内容＝親子の遊び(手遊びや歌)、工作など

▶日程＝各館午前10時30分から

南	毎週月曜日
東	毎週木曜日
西	(0～1歳向け)ハイハイタイム(第1～第3火曜日) (1～3歳向け)のびのびタイム(第1～第3金曜日)
田沼	にこにこタイム(毎週月曜日) ドレミルーム(第2・第4水曜日)

※新型コロナウイルス感染拡大防止のため、行事の中止や休館になる場合がありますので、最新の情報は市のホームページをご確認ください

▶休館日＝毎週日曜日、第3土曜日、国民の祝日

■問合せ＝南児童館 ☎(23)2525、
東児童館 ☎(21)1668、西児童館 ☎(25)2452、
田沼児童館 ☎(62)0878

こどもの国情報

▶対象＝小学生(保護者同伴で就学前児童も可)。参加を希望する方は当日直接こどもの国にお越しください。事前の申込は不要です。

ネイチャーゲーム遊び教室

自然の中で楽しい野外遊びを体験しましょう

▶日程＝9月6日(日)午後2時～3時

秋だるんるんコンサート

こどもの国STAFFバンドにより楽しく愉快的なファミリーコンサート

▶日程＝9月22日(祝・火)午後2時～3時

サイエンスショー

日本宇宙少年団のリーダーが講師となり楽しくためになる科学実験教室

▶日程＝10月4日(日)午後1時30分～3時

▶休館日＝毎週月曜日、第2木曜日(祝日の場合はその翌日)

■問合せ＝こどもの国 ☎(21)1515

地域子育て支援センター情報

ぴよぴよルームあさぬま・たぬま

あさぬま ☎(85)8225 たぬま ☎(62)7041
(あさぬま保育園、たぬま保育園内)

ぴよぴよルームの利用につきましては、当面の間は、事前予約制など限定的な利用となります。新型コロナウイルス感染症拡大防止のためご理解、ご協力をお願いします。

講座、出張広場については今年度(3月末)まで中止となります。詳しくは市のホームページをご確認ください。

※新型コロナウイルス感染症の状況により、対応を変更する場合があります

次の施設でも、地域子育て支援センターを開設しています。

風の子保育園 ☎(24)2235 大栗保育園 ☎(20)5255 認定こども園あかみ幼稚園 ☎(25)3608
救世軍佐野保育園 ☎(22)4081 あそぬま城くるみ保育園 ☎(25)8900

子育て支援まちなかプラザ「ゆめぼけっと」

(佐野駅前交流プラザ「ぱるぽーと」2階) ☎(27)0224

▶利用時間＝午前9時～午後5時

※一時預かり保育も受け付けています

○講習会:「Music Together」(要予約)
14日(月)午前10時30分～講師:永澤恭子さん、

「子どもの心と体の健康について」(要予約)

15日(火)午前11時～講師:柳川悦子さん

○おはなしタイム:8日(火)午前11時～
(要予約)

○誕生会:16日(水)午前10時30分～(要予約)

【マチイロ】 QRコードを読み込み、アプリをインストール!



マチイロ



iOS 用



android 用



KOUHOU SANO
R2.9

20

注
目

健康
福祉

募
集

催
し
物

お
知
ら
せ

講
座

施
設

子
育
て

各種相談ガイド 9月3日(木)～10月1日(木)

相談名	日時	会場	問合せ
【予】育児相談	9月8日(火)午前9時30分～11時	佐野市保健センター	健康増進課 ☎(24)5770
【予】こころの健康相談	9月16日(水)午後1時30分～4時20分 9月28日(月)午後2時～4時50分	佐野市保健センター	
消費生活相談	月～金曜日 午前9時～午後4時 ※多重債務の相談なども受付中	消費生活センター (5階市民生活課内)	消費生活センター ☎(20)3015
市民相談	月～金曜日 午前8時30分～午後5時	市民生活課(5階)	
外国人相談	月～金曜日 午前8時30分～午後5時 ※通訳が必要な方は事前にご連絡ください		
【予】弁護士無料法律相談	9月9日(水)午後1時30分～3時30分 ※予約受付は9月1日(火)午前9時～	万葉の里城山記念館	市民生活課 ☎(20)3014
	9月15日(火)午後1時30分～3時30分 ※予約受付は9月1日(火)午前9時～	田沼中央公民館	交通事故相談の予約は土 日祝日を除く3日前まで に県民プラザ ☎028(623)2188
交通事故相談・宅地建物 相談※交通事故相談は事 前予約制	9月11日(金)午後1時30分～4時	市民生活課(5階)	
行政相談	9月11日(金)午後1時30分～4時		
行政相談・ 行政書士による相談(遺 言・相続手続など)	9月16日(水)午後1時30分～4時	田沼中央公民館	
教育相談	月～金曜日 午前8時30分～午後5時	教育センター	教育センター ☎(20)3048
青少年の悩みごと相談	月～金曜日 午前8時30分～午後5時	少年指導センター (3階生涯学習課内)	少年指導センター ☎(20)3061
児童福祉・女性相談・ 母子父子家庭、寡婦の相談	月～金曜日 午前8時30分～午後5時	家庭児童相談課(2階)	家庭児童相談課 ☎(20)3002
【予】女性の再就職相談会 (託児あり)	9月18日(金)午前10時～正午	男女共同参画推進センター (パレットプラザさの) ※田沼行政センター2階	人権・男女共同参画課 ☎(61)1140
【予】女性のためのカウ ンセリング相談	9月3・17日・10月1日の木曜日 午前10時～11時50分 ※第1木曜日は午後1時10分～2時も実施		
女性相談	9月24日(木)午前9時30分～午後4時		
困りごと・人権相談	9月17日(木)午後1時30分～4時 ※受け付けは午後3時まで		
隣保館定例相談 (弁護士無料法律相談)	9月29日(火)午後1時30分～3時30分 ※受け付けは午後1時～2時です	隣保館	隣保館 ☎(22)7513
★そのほか、隣保館では教育・福祉、健康、住宅・年金・納税、就労・人権など の相談をお受けします。日程などは、直接お問い合わせください			
障がいのある方の相談 とちのみおたすけコール	平日午前8時30分～午後5時30分 ☎(24)5759 上記時間以外の緊急の相談 ☎080(4073)5799 ※24時間対応		障がい者相談支援センター みどり ☎(24)5759
精神に障がいのある方の相 談支援	月～金曜日 午前9時～午後6時	相談支援事業所さの	相談支援事業所さの ☎(21)6811
精神保健福祉相談 (要予約)	月～金曜日 午前8時30分～(保健師) 9月18日(金)午後1時30分～(精神科医)	安足健康福祉センター (足利市)	安足健康福祉センター ☎0284(41)5895
【予】難病に関する相談・支援	月～金曜日 午前10時～正午、午後1時～4時	とちぎ難病相談支援セン ター(宇都宮市)	とちぎ難病相談支援セン ター ☎028(623)6113
【予】出張ポラリス☆とちぎ 相談 (子ども若者・ひきこ もり相談)	9月4日(金)午前10時～午後3時 9月28日(月)午後1時～午後3時	障がい福祉課(2階)	障がい福祉課 ☎(20)3025

注
目

健康福祉

募
集

催
し
物

お
知
ら
せ

講
座

施
設

相
談





とどけ **夢** 未来へ

- DREAMING -

まさむね

恩田 政宗 さん

●植野小学校6年

思いやりのある先生を目指して

ぼくの将来の夢は、学校の先生になることです。両親が学校の先生で、とても楽しそうに仕事をしている姿を見て、あこがれを抱きました。ぼくは、人に物事を教えるのが大好きです。教えたことが相手に伝わり、喜んでもらえる、ぼくもうれしい気持ちになります。おもしろくて、優しく、そして思いやりをもって子どもたちに接することができる先生になりたいです。夢のために、これからもいろいろなことに興味をもって、チャレンジし続けたいです。

人口と世帯数（8月1日現在）	
●人口	117,669人(-42)
男	58,436人(-22)
女	59,233人(-20)
●世帯	52,066戸(+29)
() は前月比	
人口の動き（7月分）	
●出生	59人
●死亡	143人
●転入	232人
●転出	190人
※住民基本台帳より(外国人住民を含む)	

自主創造 文武両道 師弟同行



オープンキャンパス

▣コース説明・見学会

9/20 (日)

▣入学説明・進路相談会

10/24 (土)・11/3 (火・祝)

11/22 (日)・11/29 (日)

▣進路相談会

12/5 (土)

学力判定テスト

10/10 (土) 受験料無料

佐野日本大学高等学校

<http://high.sanonihon-u-h.ed.jp/>



佐日中等模擬試験
(説明会も同時開催)

第1回 9/13 (日) 第2回 10/11 (日)

模擬試験結果発表・
学習相談会

第1回 9/27 (日) 第2回 10/25 (日)

入学説明会・進路相談会

11/7 (土)・12/5 (土)

佐野日本大学中等教育学校

<http://ss.sanonihon-u-h.ed.jp/>

◆イベント参加希望の方は、本校ホームページよりお申し込みください。◆新型コロナウイルス感染防止のため、人数制限や日程・内容を変更する場合があります。
〒327-0192 栃木県佐野市石塚町2555 TEL 0283-25-0111 FAX 0283-25-0441



【一般皮フ科】 ※一般皮フ科は予約制ではありません。

診療時間	月	火	水	木	金	土	日祝
9:00~12:30	○	○	○	休	○	○	休
16:00~18:30	○	○	○	休	○	○	休

〈一般皮フ科 診療科目〉手湿疹、にきび、接触性皮炎、乾燥性湿疹、慢性湿疹、異汗性湿疹、脂漏性皮膚炎、足白癬(水虫)、爪白癬、じんましん、蕁風、カンジダ症、マラセチア、尋常性疣贅(いぼ)、伝染性軟属腫(みずいぼ)、単純ヘルペス、帯状疱疹、水痘、酒さ様皮膚炎、乾癬、扁平苔癬、毛孔性苔癬、ジヘルバラ色靴擦疹、鶏眼(うおのめ)、胼胝(たこ)、円形脱毛症、丹毒、蜂窩織炎(ほうかしきえん)、伝染性膿痂疹(とびひ)、熱傷(やけど)、あたまじらみ、日焼け、切り傷・擦り傷、母斑(ほくろ)…あらゆる皮膚疾患に対応いたします。

診療の流れ
美容皮フ科
スケジュール

- ①カウンセリングは予約不要
- ②受付にてお悩みや診療内容の確認
- ③院長先生による丁寧なカウンセリング
- ④部位に応じた高度な美容施術
- ⑤施術後のドレッシング完備
- ⑥安心のアフターケアサポート

【美容皮フ科】 完全予約制
診療時間/9:00~18:00

※手術、ヒアルロン酸注射、ボトックスピスタ、脂肪溶解注射は午後からの予約となります。
※全身脱毛の最終受付は17:00となります。

ともしこ皮フ科クリニック

佐野市 鏡塚町156-1 TEL.0283-85-9483

<http://www.tomoko-clinic.jp> ともしこ皮フ科クリニック 検索

診断科目
一般皮フ科 / 美容皮フ科

栃木県全域、茨城県、群馬県、都内からも来院者多数
佐野インターより車で約5分

