

区域選定図
(等高線表示)

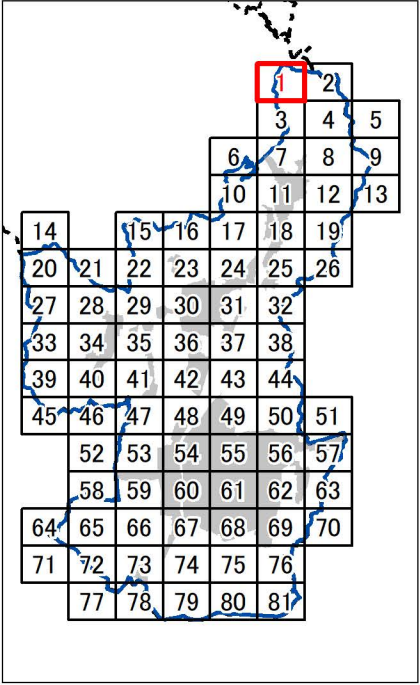

1 / 81

1:5,000

- ◎ 市役所
- 支所・庁舎
- 高速道路IC
- 高速道路
- 鉄道駅
- 鉄道
- 市街化区域
- 都市計画区域
- 行政区
- 区域選定

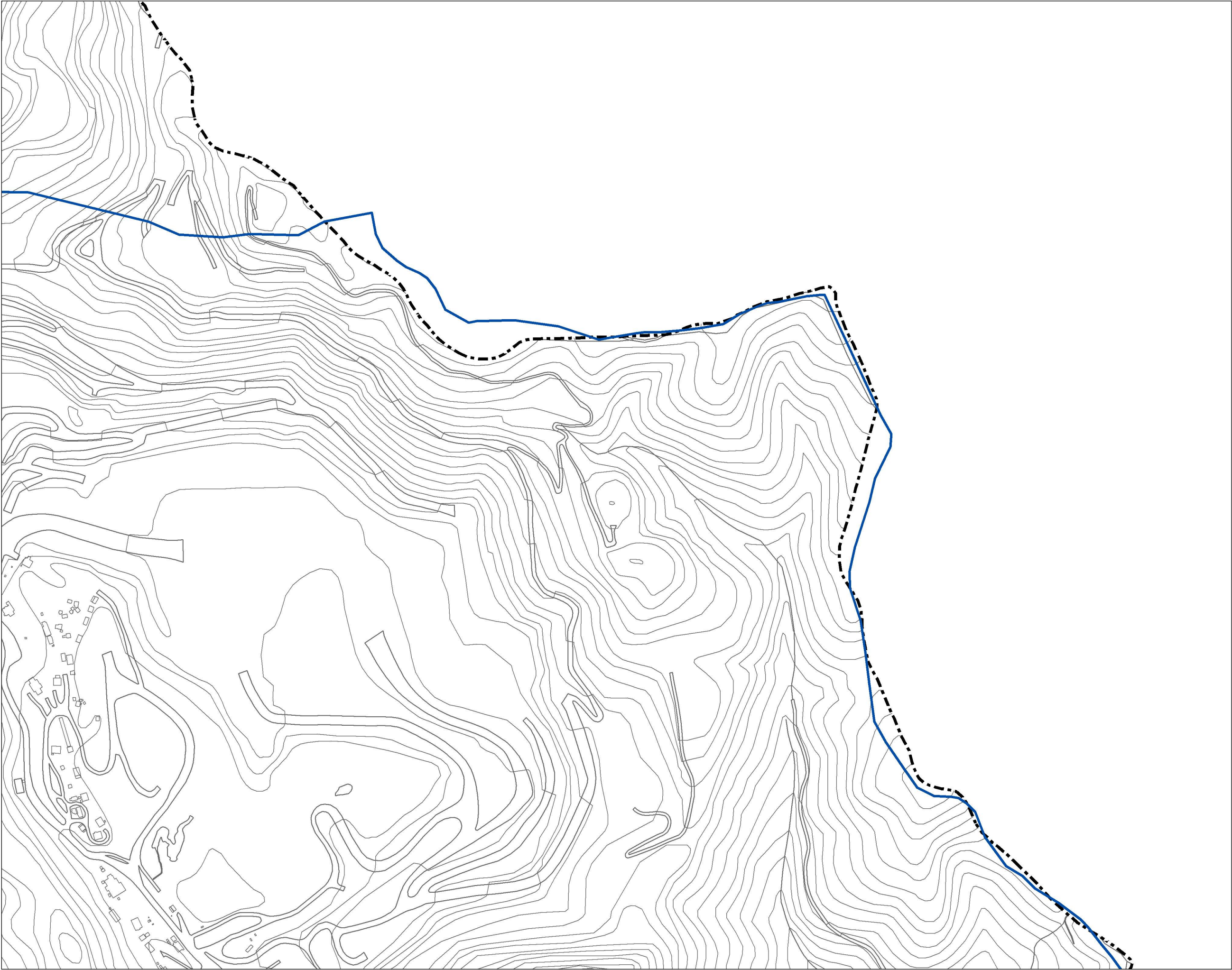

区域選定図
(等高線表示)

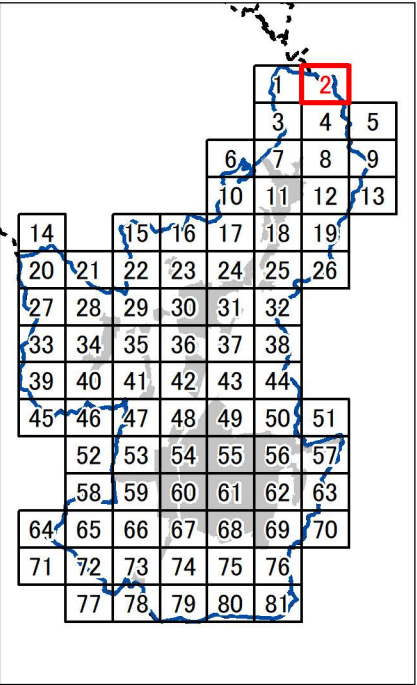

2 / 81

1:5,000

- 市役所
- 支所・庁舎
- 高速道路IC
- 高速道路
- 鉄道駅
- 鉄道
- 市街化区域
- 都市計画区域
- 行政区域
- 区域選定

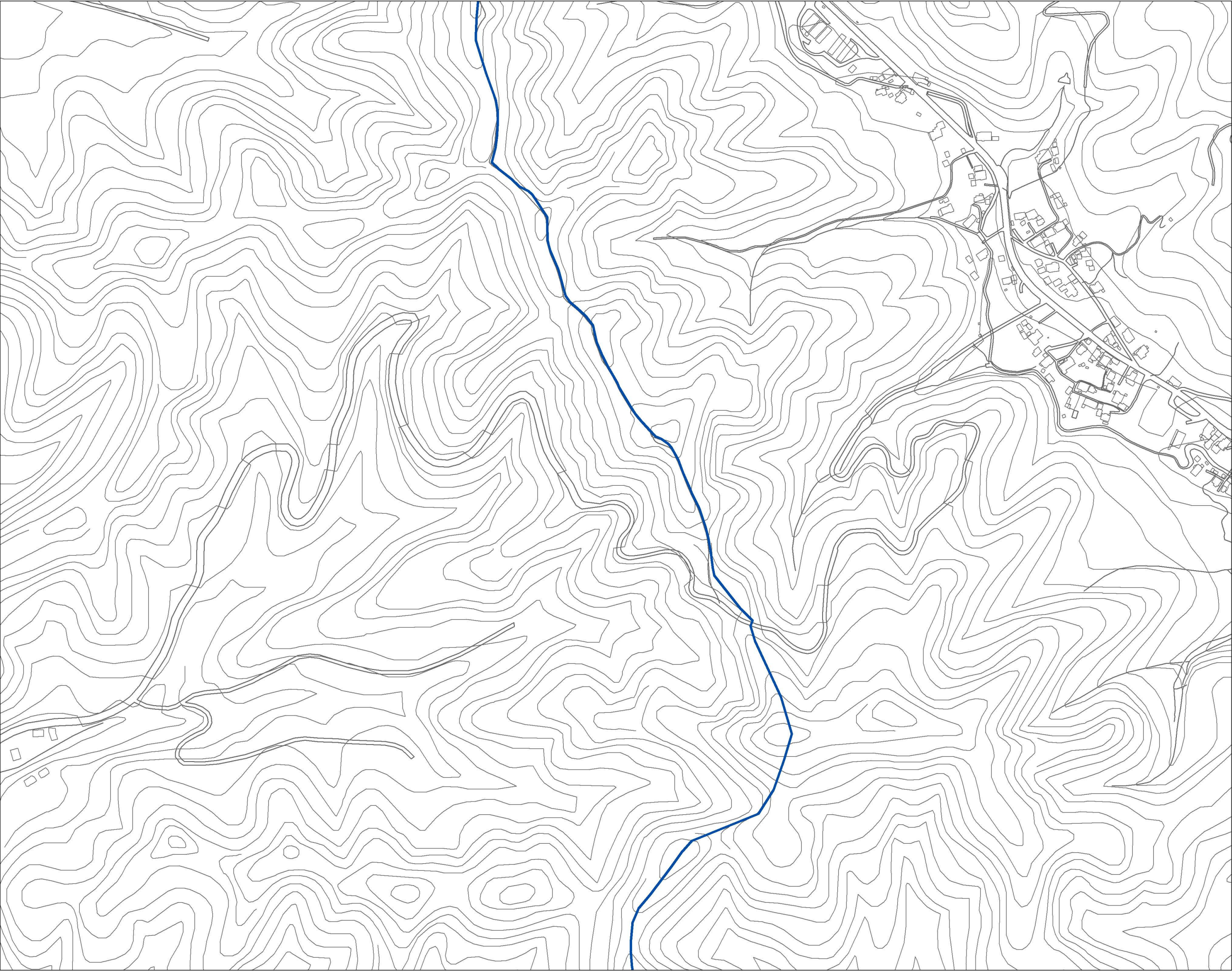

区域選定図
(等高線表示)

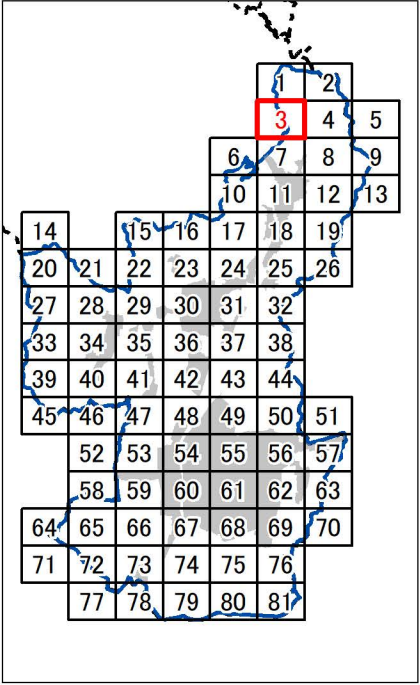

3 / 81

1:5,000

- 市役所
- 支所・庁舎
- 高速道路IC
- 高速道路
- 鉄道駅
- 鉄道
- 市街化区域
- 都市計画区域
- 行政区域
- 区域選定

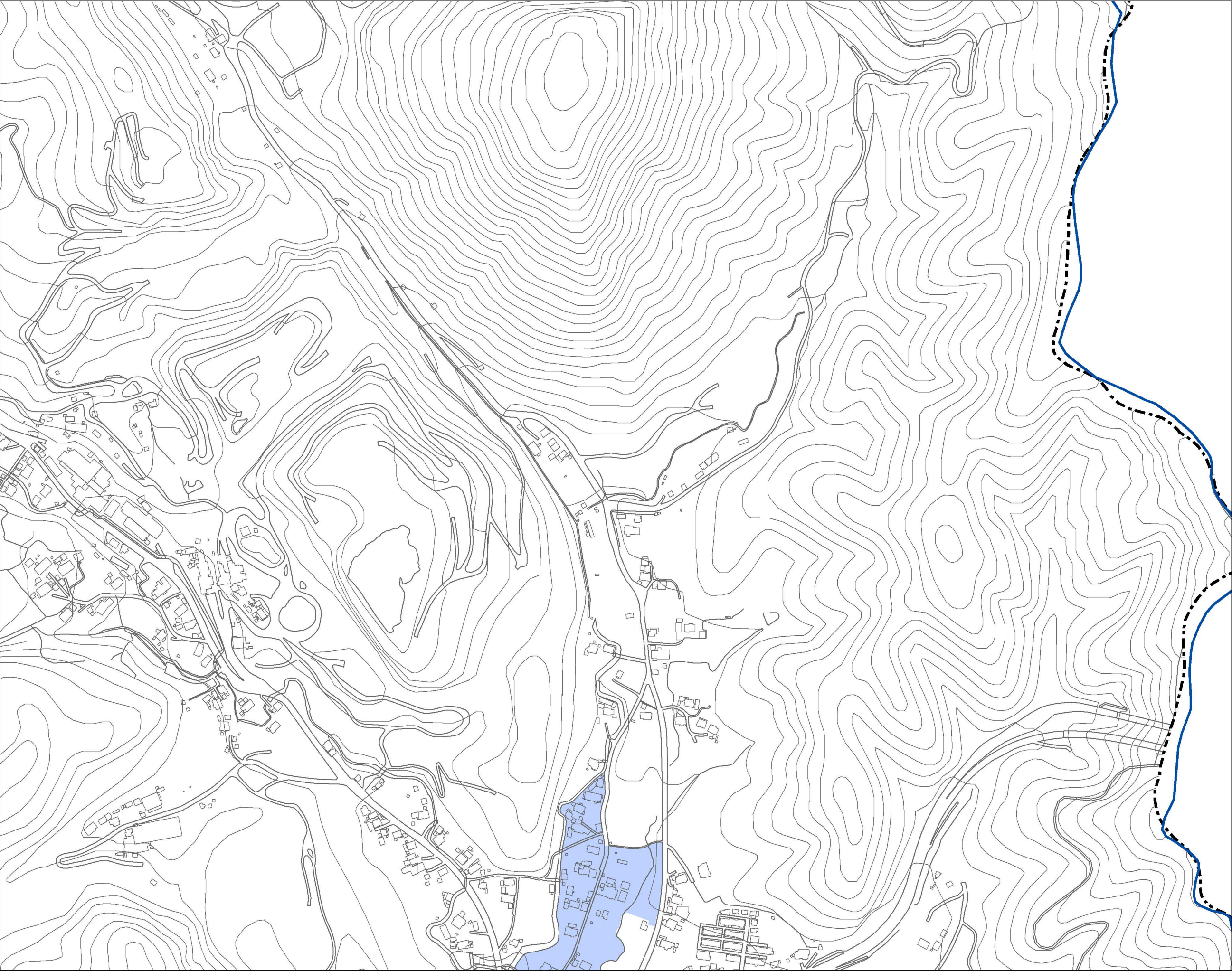

区域選定図
(等高線表示)

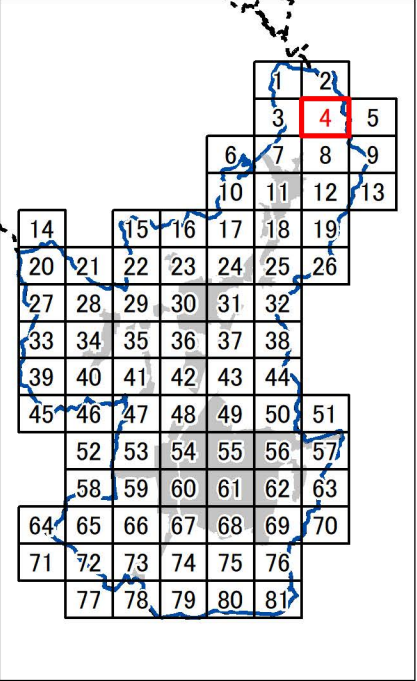

4 / 81

1:5,000

- ◎ 市役所
- 支所・庁舎
- 高速道路IC
- 高速道路
- 鉄道駅
- 鉄道
- 市街化区域
- 都市計画区域
- 行政区域
- 区域選定

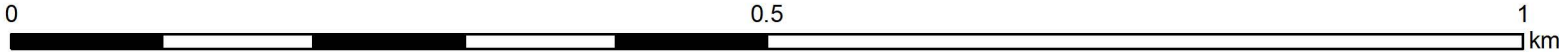

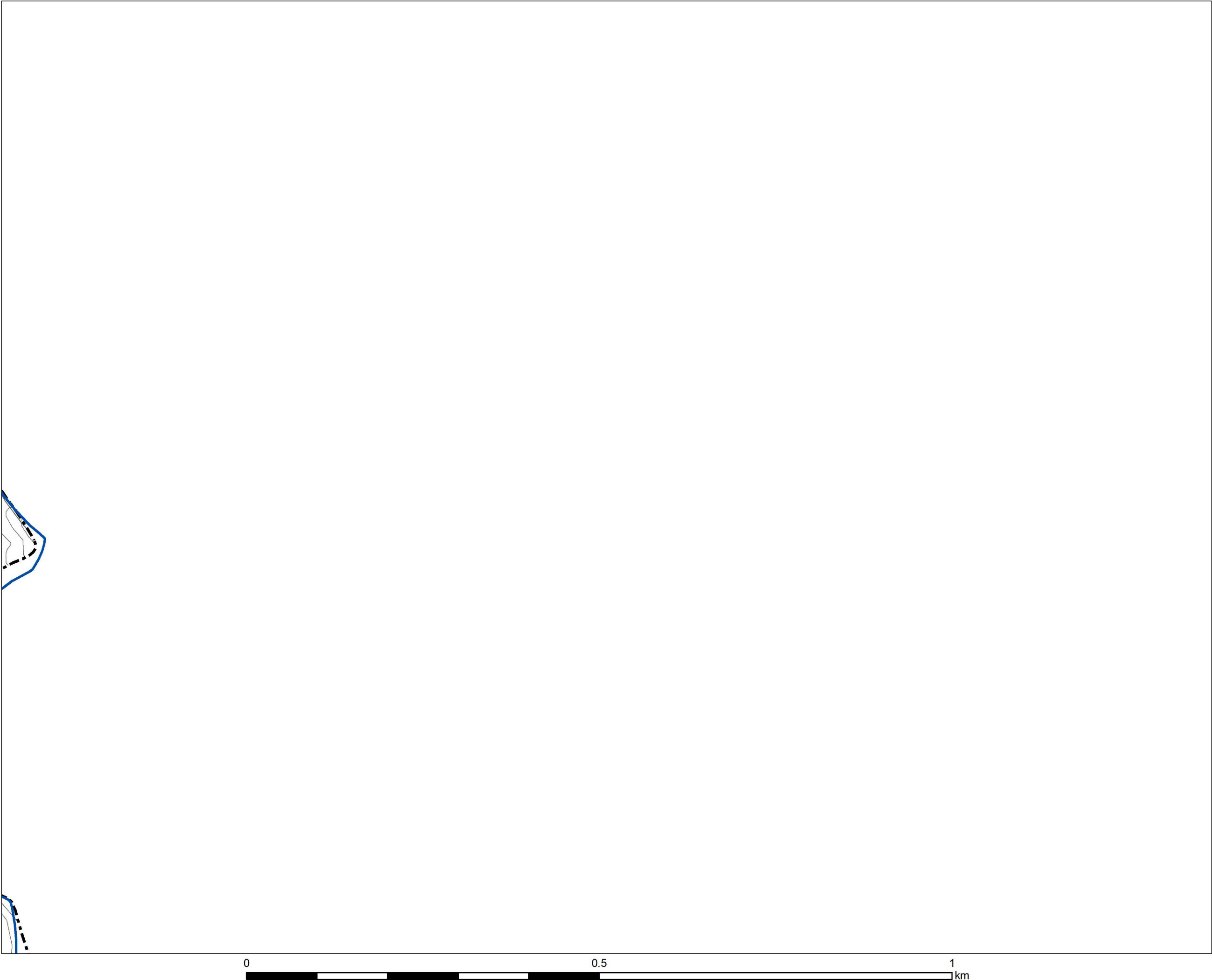

区域選定図
(等高線表示)

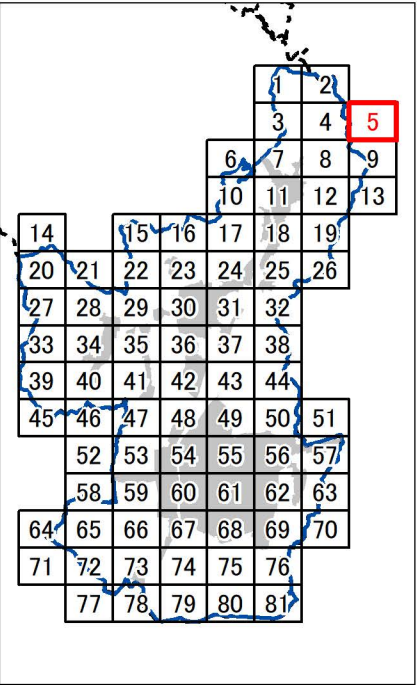

5 / 81

1:5,000

- 市役所
- 支所・庁舎
- 高速道路IC
- 高速道路
- 鉄道駅
- 鉄道
- 市街化区域
- 都市計画区域
- 行政区域
- 区域選定

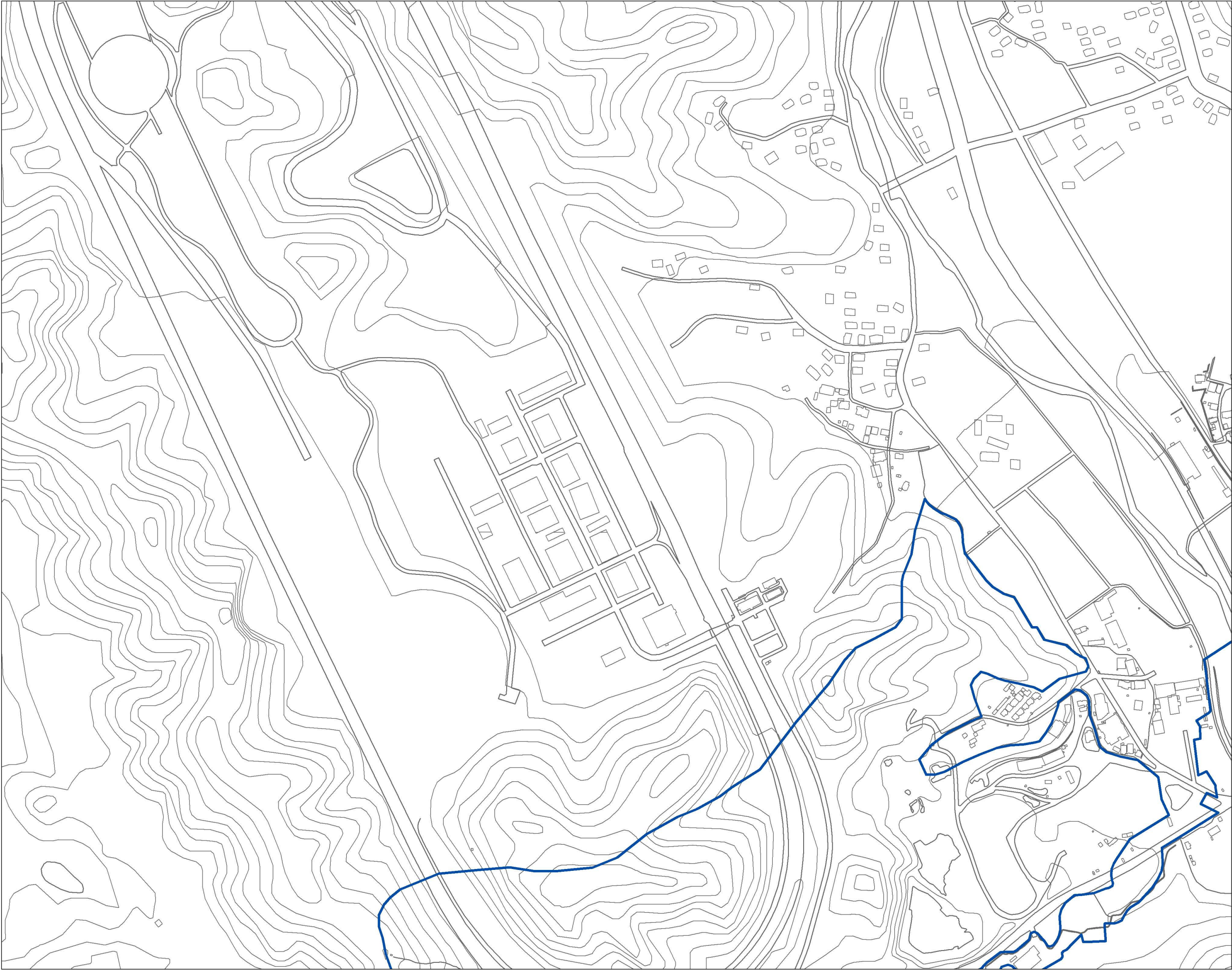

区域選定図
(等高線表示)

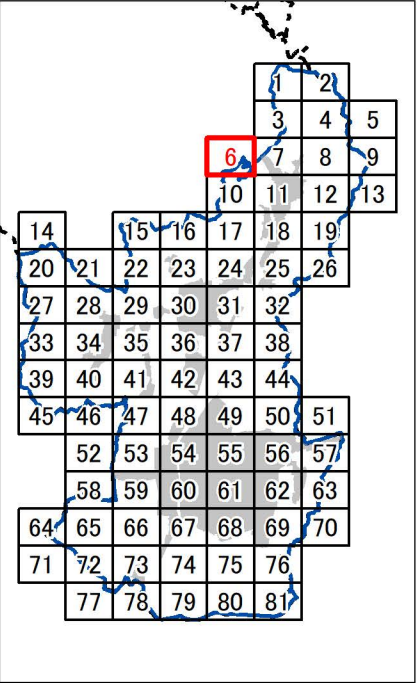

6 / 81

1:5,000

- ◎ 市役所
- 支所・庁舎
- 高速道路IC
- 高速道路
- 鉄道駅
- 鉄道
- 市街化区域
- 都市計画区域
- 行政区域
- 区域選定

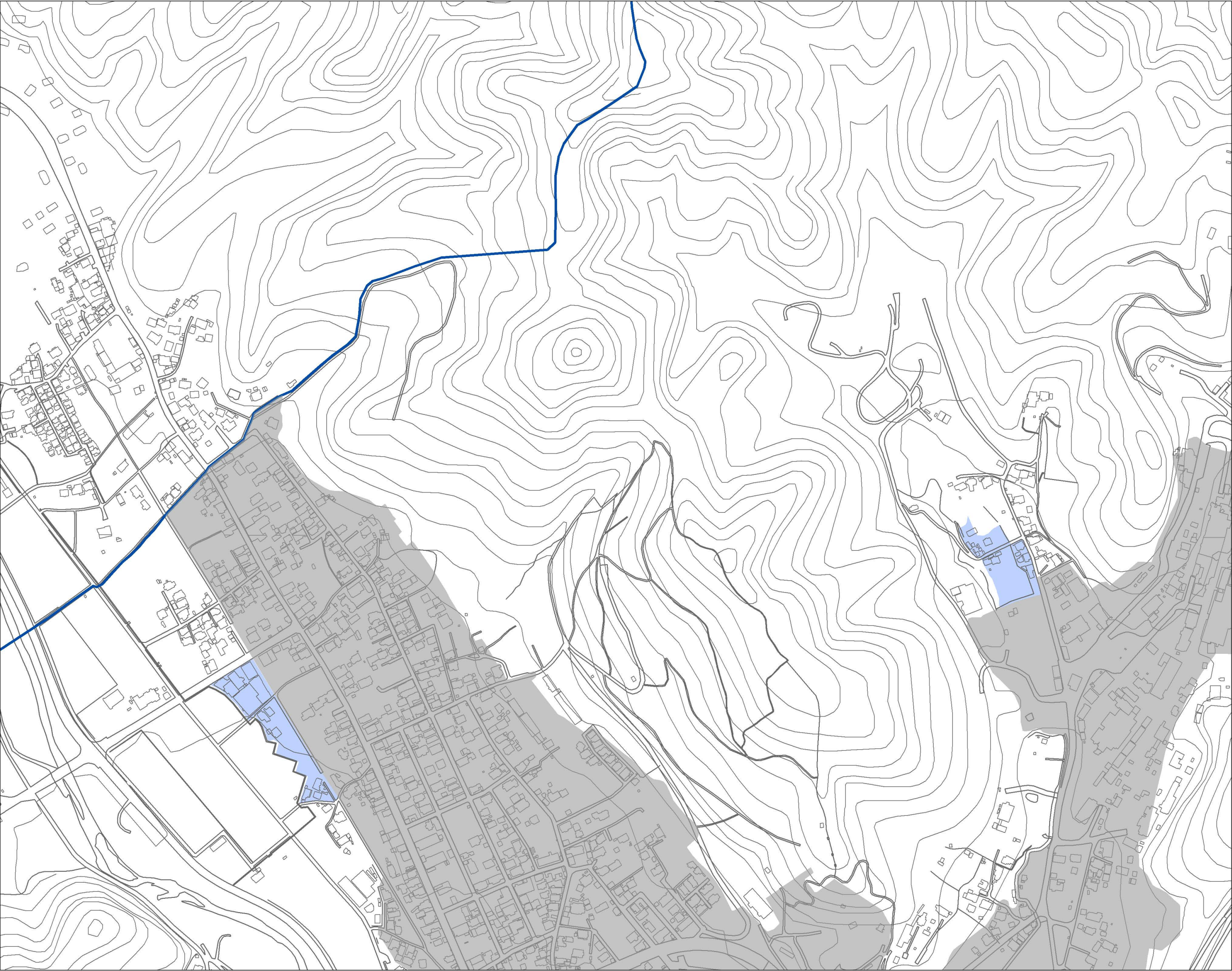

区域選定図
(等高線表示)

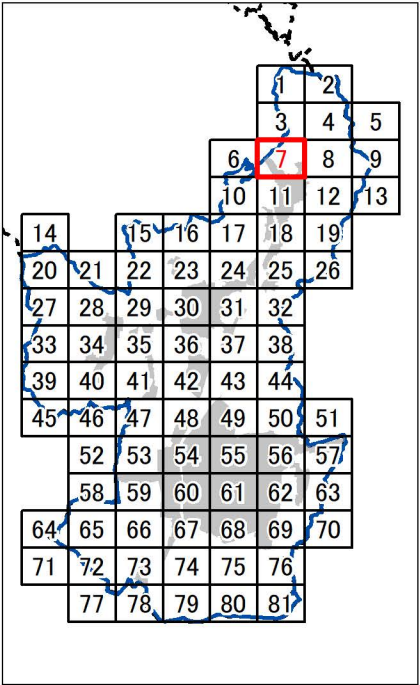

7 / 81

1:5,000

- ◎ 市役所
- 支所・庁舎
- 高速道路IC
- 高速道路
- 鉄道駅
- 鉄道
- 市街化区域
- 都市計画区域
- 行政区
- 区域選定

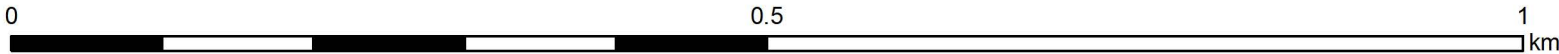

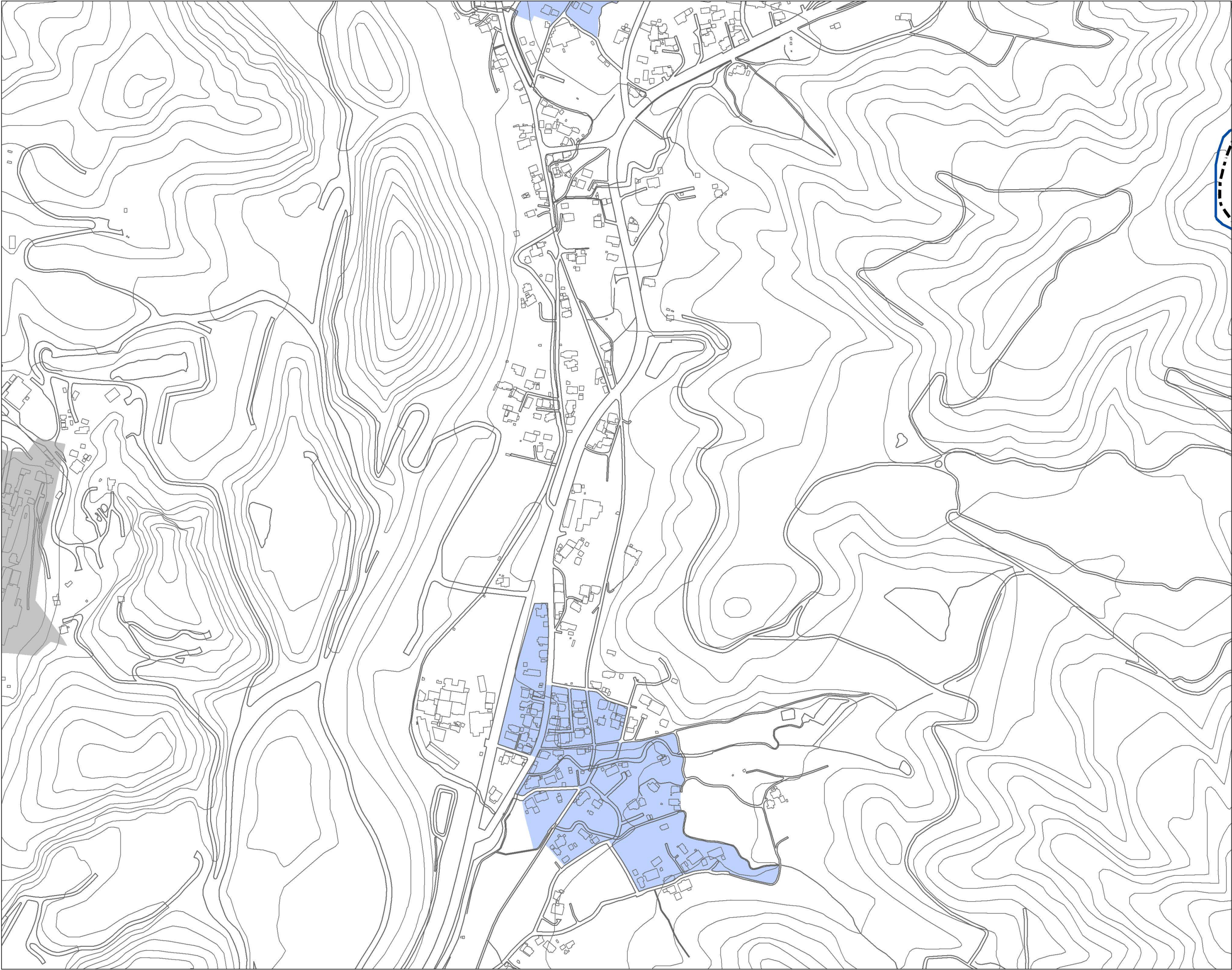

区域選定図
(等高線表示)

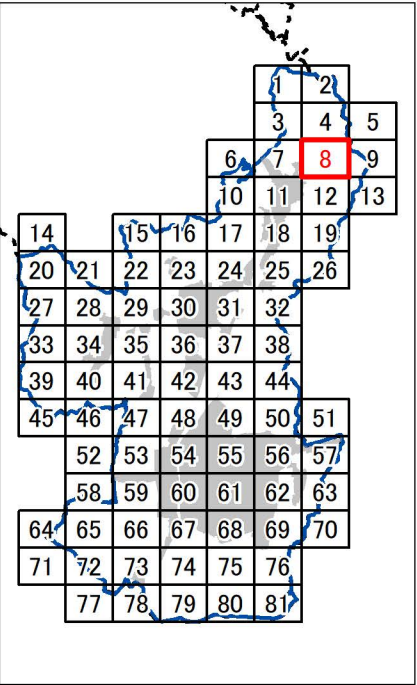

8 / 81

1:5,000

- 市役所
- 支所・庁舎
- 高速道路IC
- 高速道路
- 鉄道駅
- 鉄道
- 市街化区域
- 都市計画区域
- 行政区域
- 区域選定

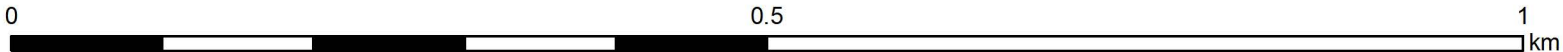

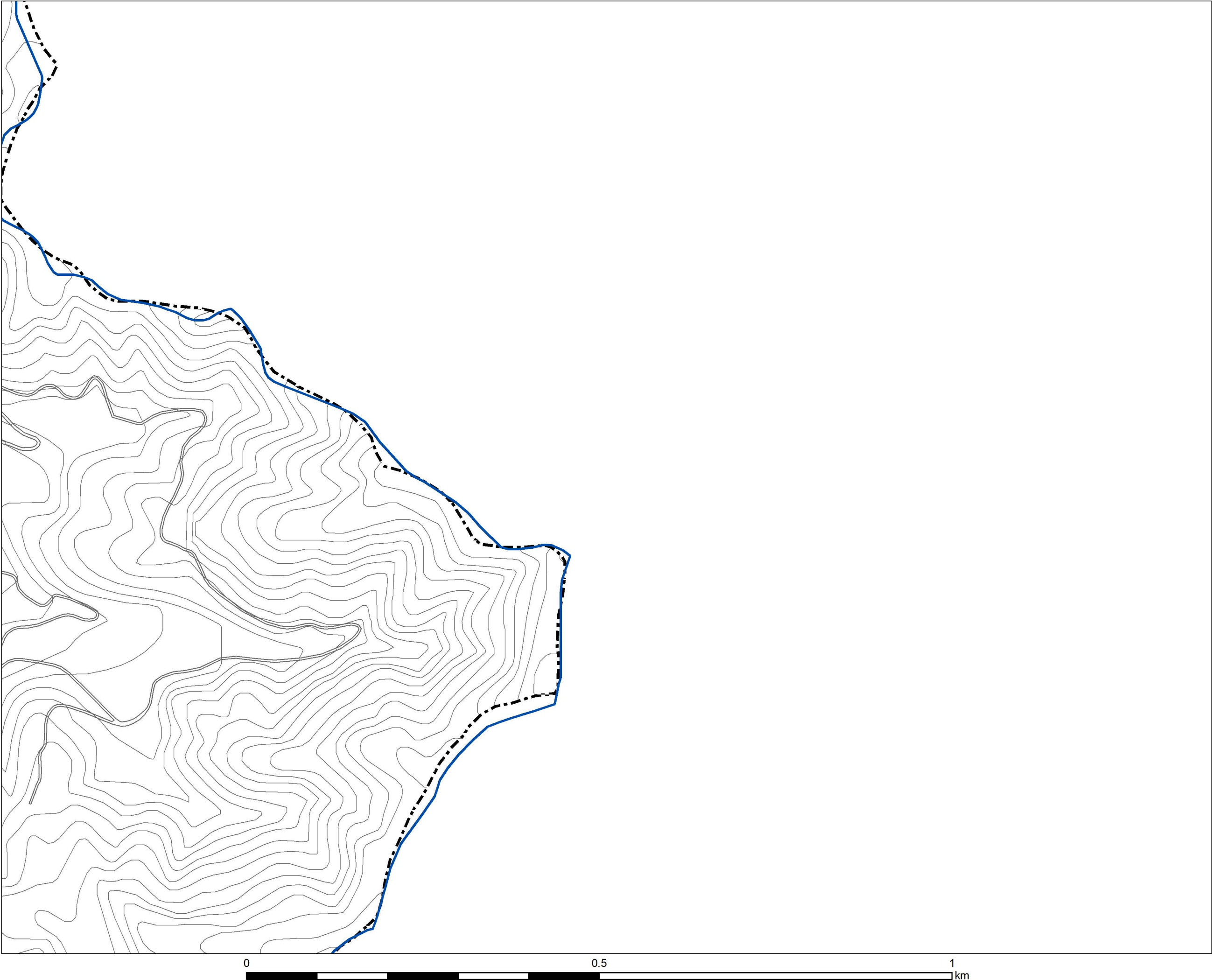

区域選定図
(等高線表示)

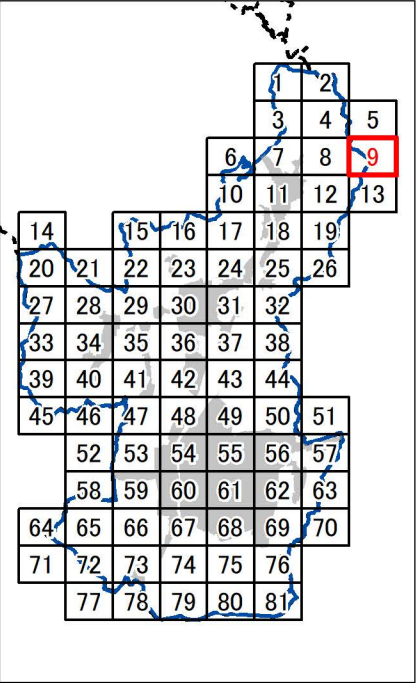

9 / 81

1:5,000

- 市役所
- 支所・庁舎
- 高速道路IC
- 高速道路
- 鉄道駅
- 鉄道
- 市街化区域
- 都市計画区域
- 行政区域
- 区域選定

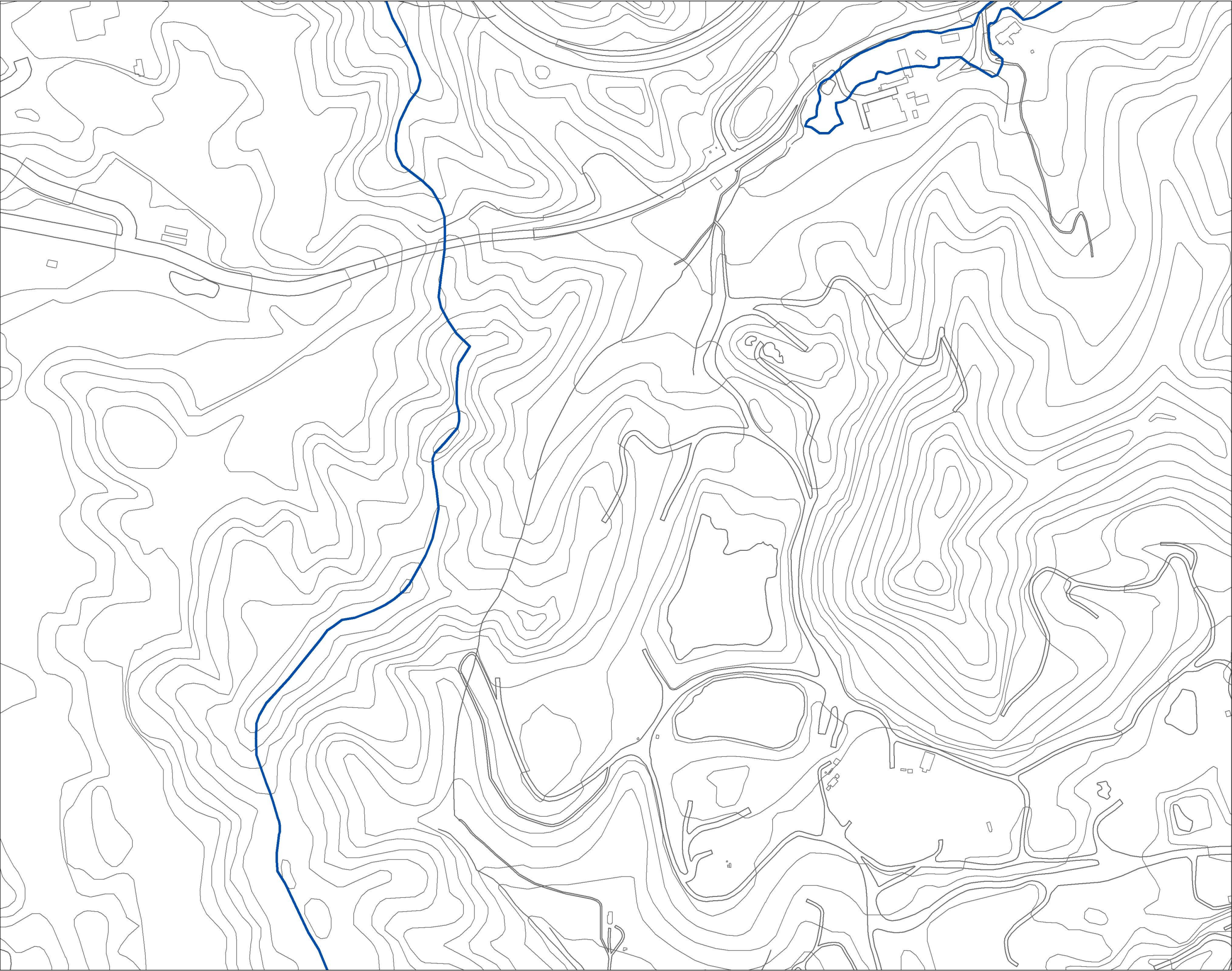

区域選定図
(等高線表示)

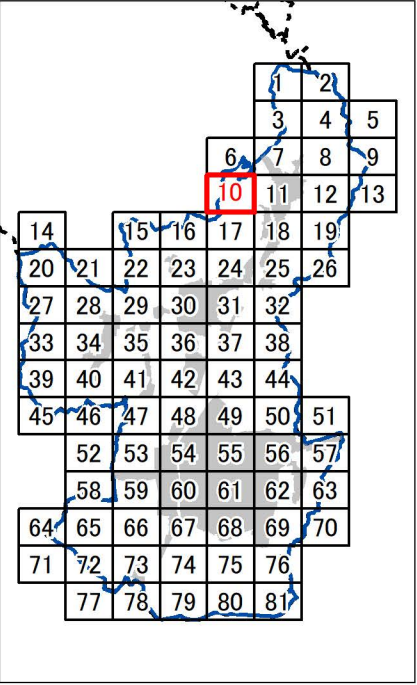

10 / 81

1:5,000

- 市役所
- 支所・庁舎
- 高速道路IC
- 高速道路
- 鉄道駅
- 鉄道
- 市街化区域
- 都市計画区域
- 行政区域
- 区域選定

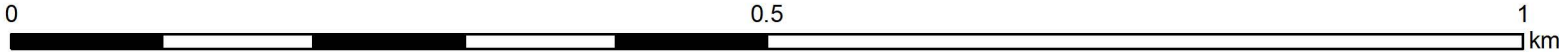



区域選定図
(等高線表示)

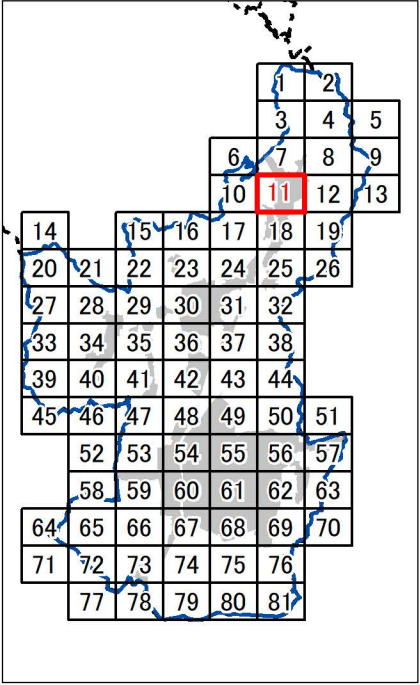

11 / 81

1:5,000

- 市役所
- 支所・庁舎
- 高速道路IC
- 高速道路
- 鉄道駅
- 鉄道
- 市街化区域
- 都市計画区域
- 行政区
- 区域選定

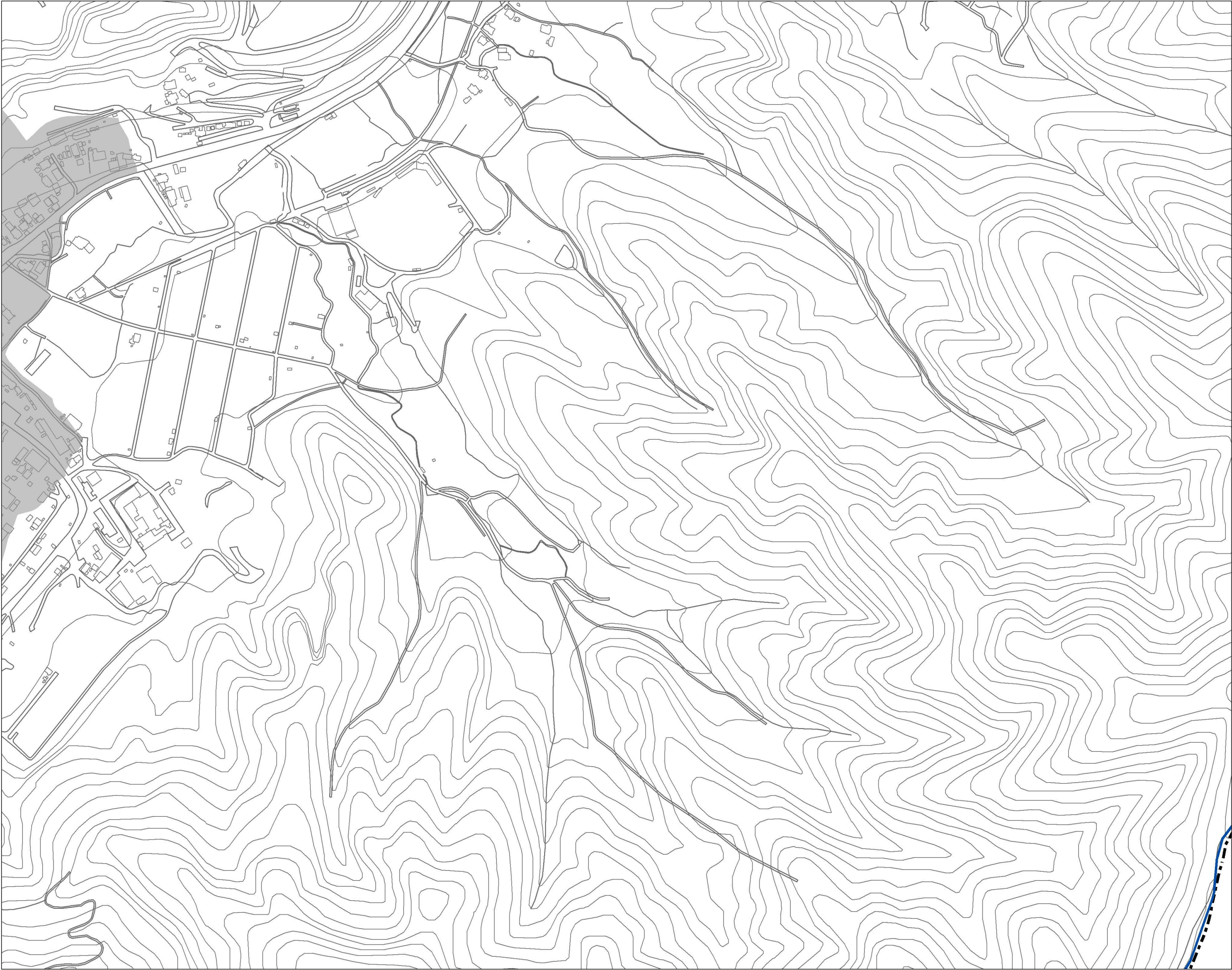

区域選定図
(等高線表示)

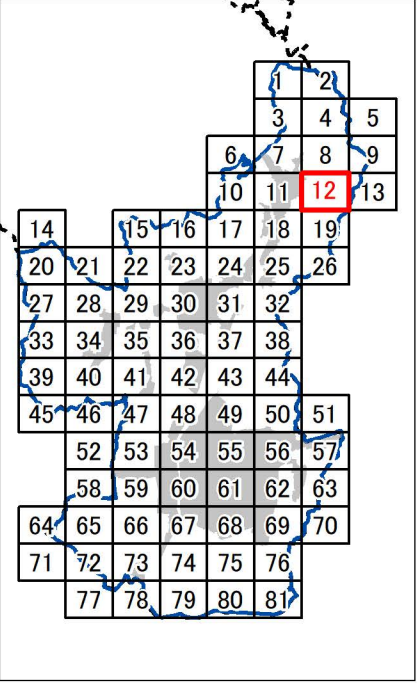

12 / 81

1:5,000

- ◎ 市役所
- 支所・庁舎
- 高速道路IC
- 高速道路
- 鉄道駅
- 鉄道
- 市街化区域
- 都市計画区域
- 行政区域
- 区域選定

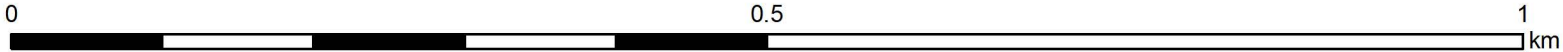
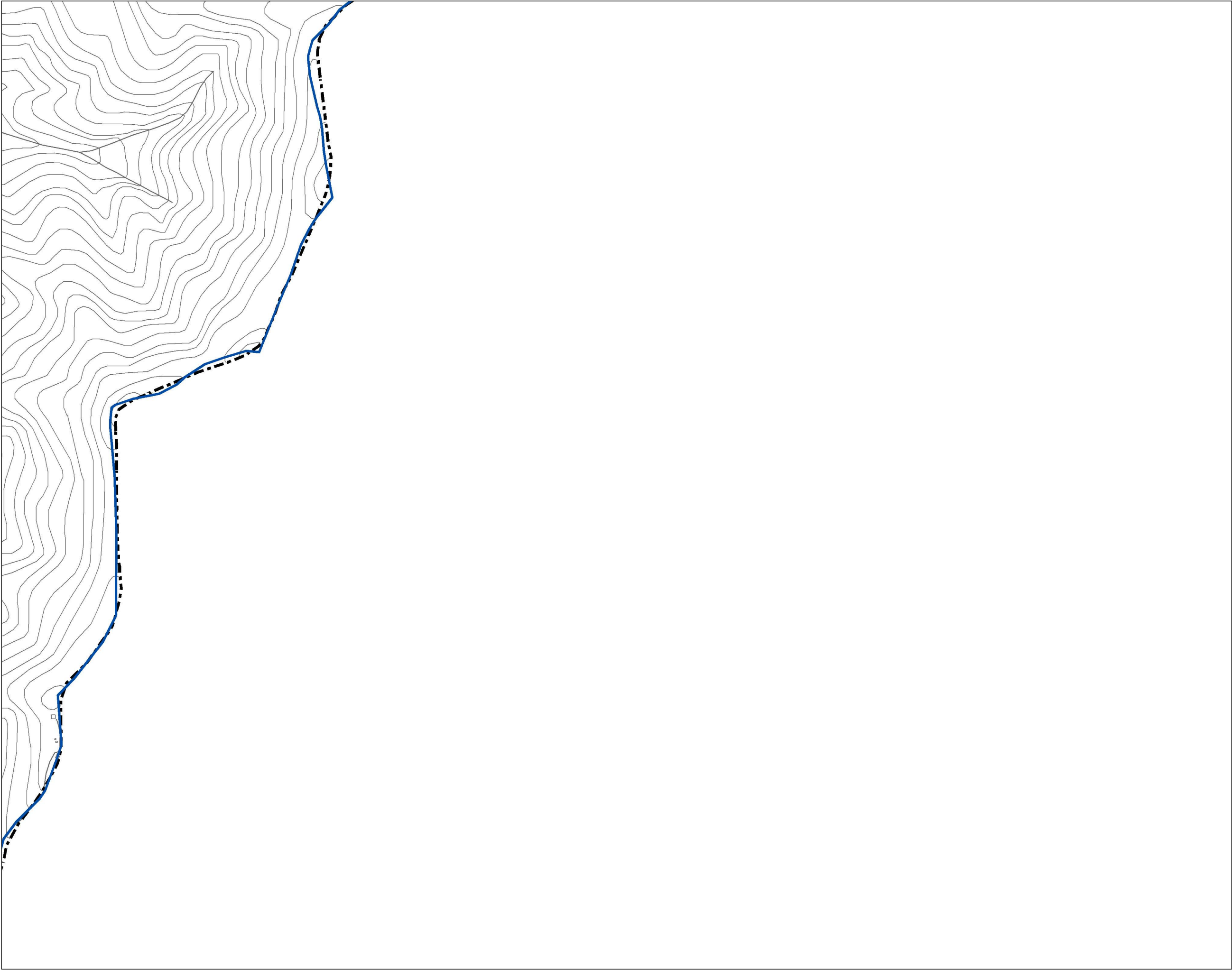

区域選定図
(等高線表示)

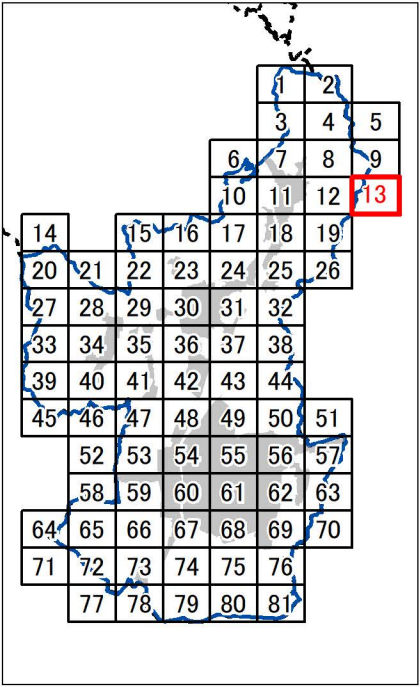

13 / 81

1:5,000

- 市役所
- 支所・庁舎
- 高速道路IC
- 高速道路
- 鉄道駅
- 鉄道
- 市街化区域
- 都市計画区域
- 行政区域
- 区域選定

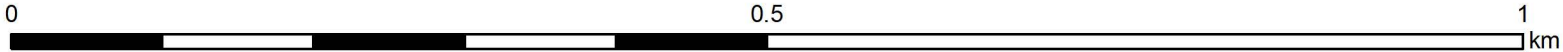
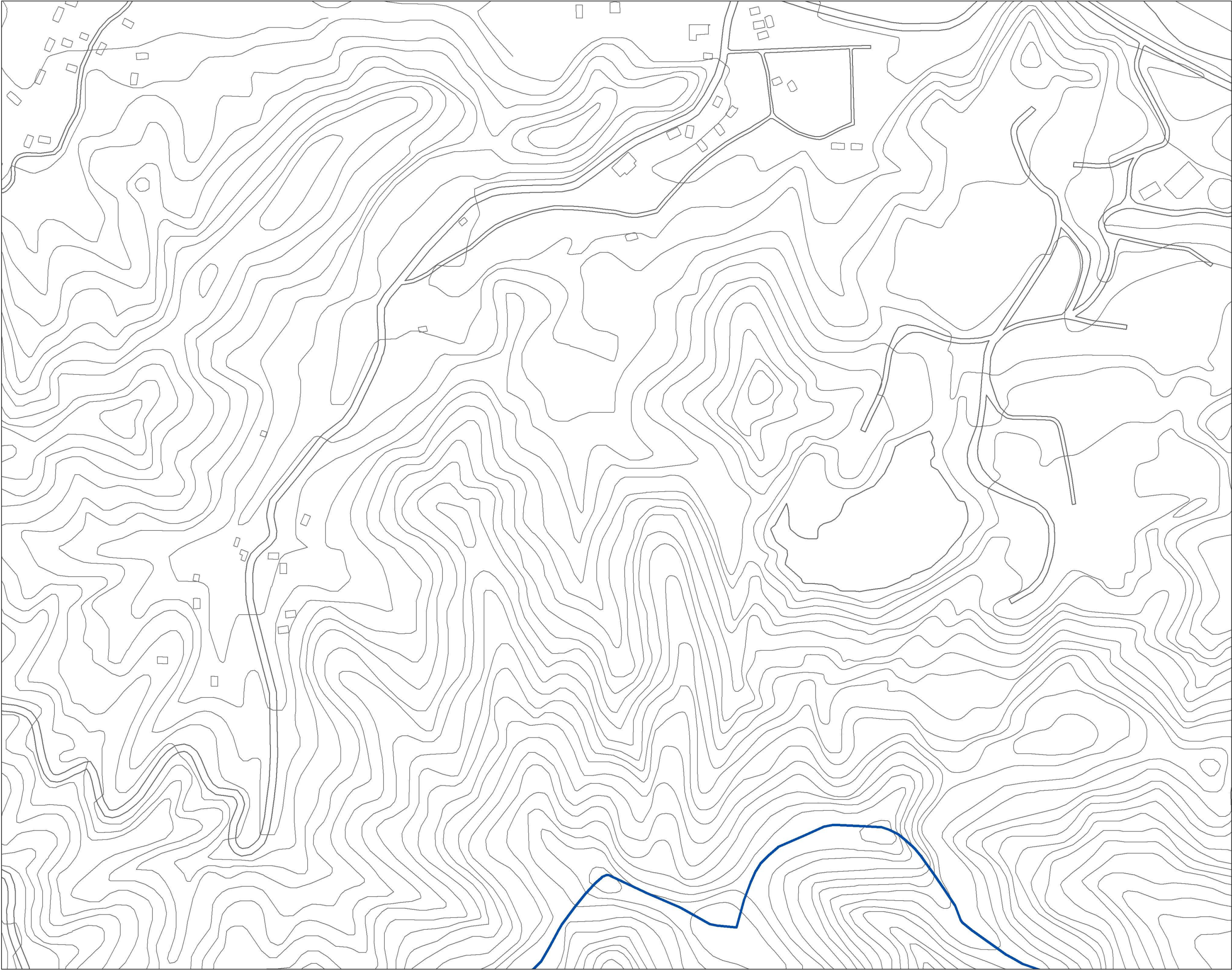

区域選定図
(等高線表示)

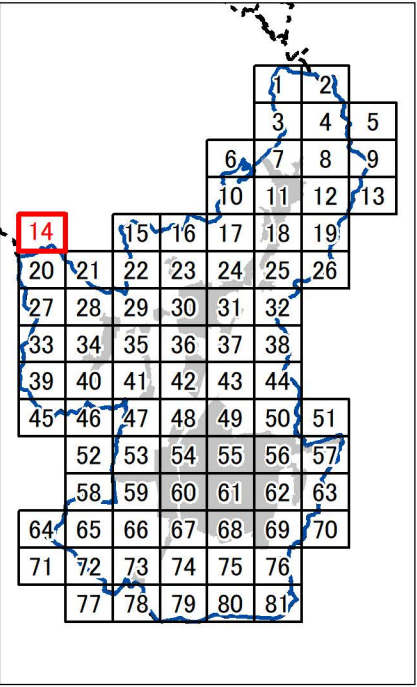

14 / 81

1:5,000

- 市役所
- 支所・庁舎
- 高速道路IC
- 高速道路
- 鉄道駅
- 鉄道
- 市街化区域
- 都市計画区域
- 行政区域
- 区域選定

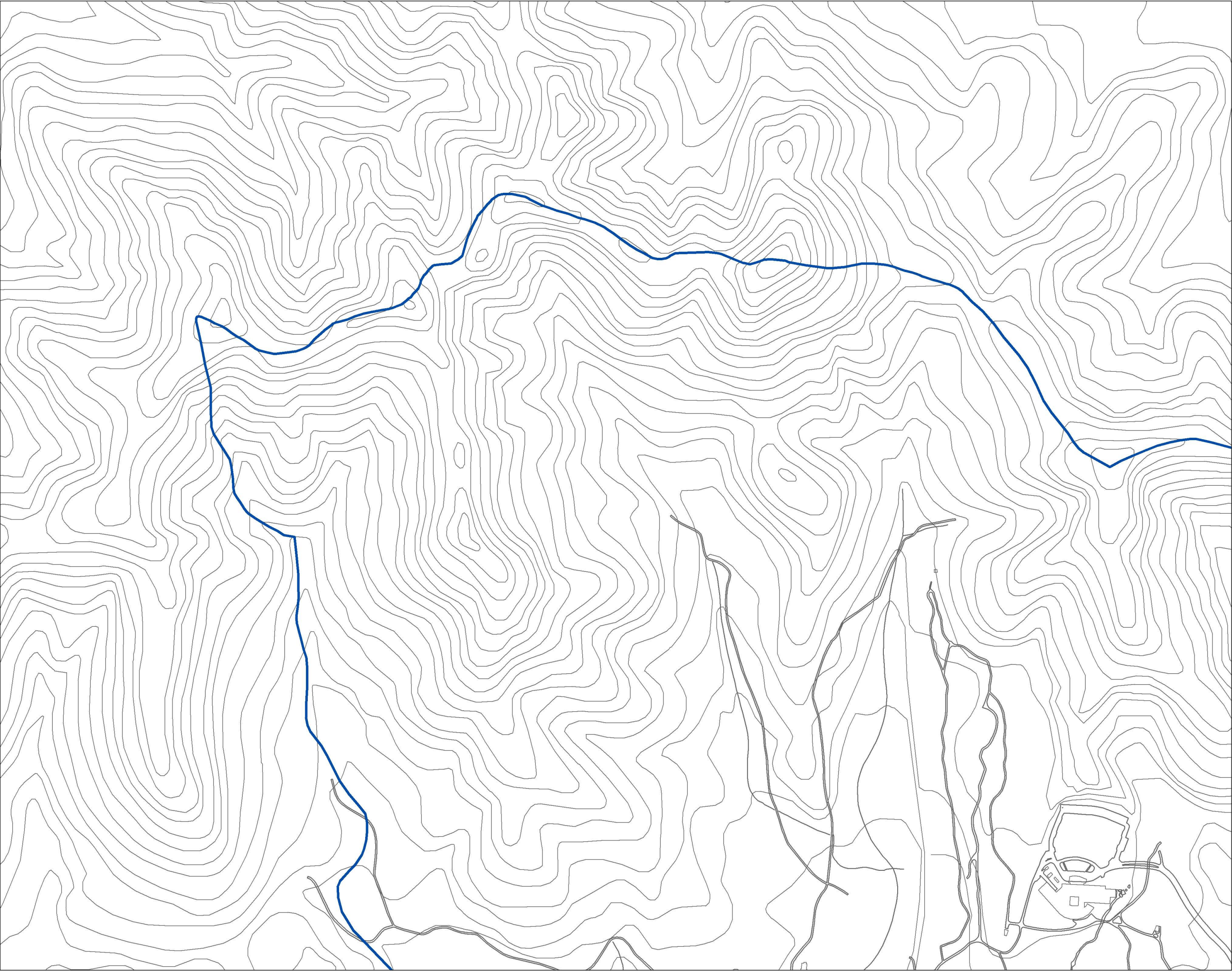

区域選定図
(等高線表示)

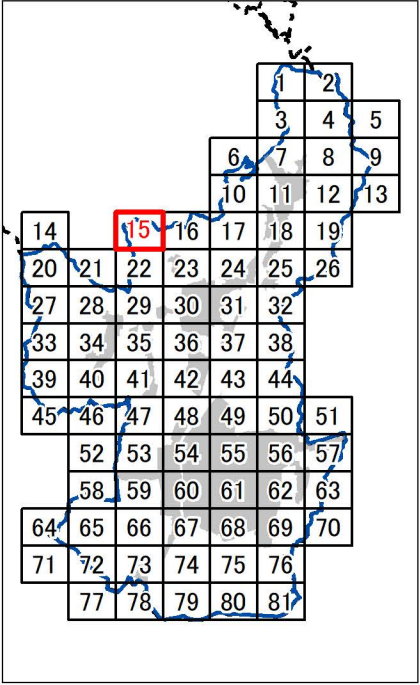

15 / 81

1:5,000

- 市役所
- 支所・庁舎
- 高速道路IC
- 高速道路
- 鉄道駅
- 鉄道
- 市街化区域
- 都市計画区域
- 行政区域
- 区域選定

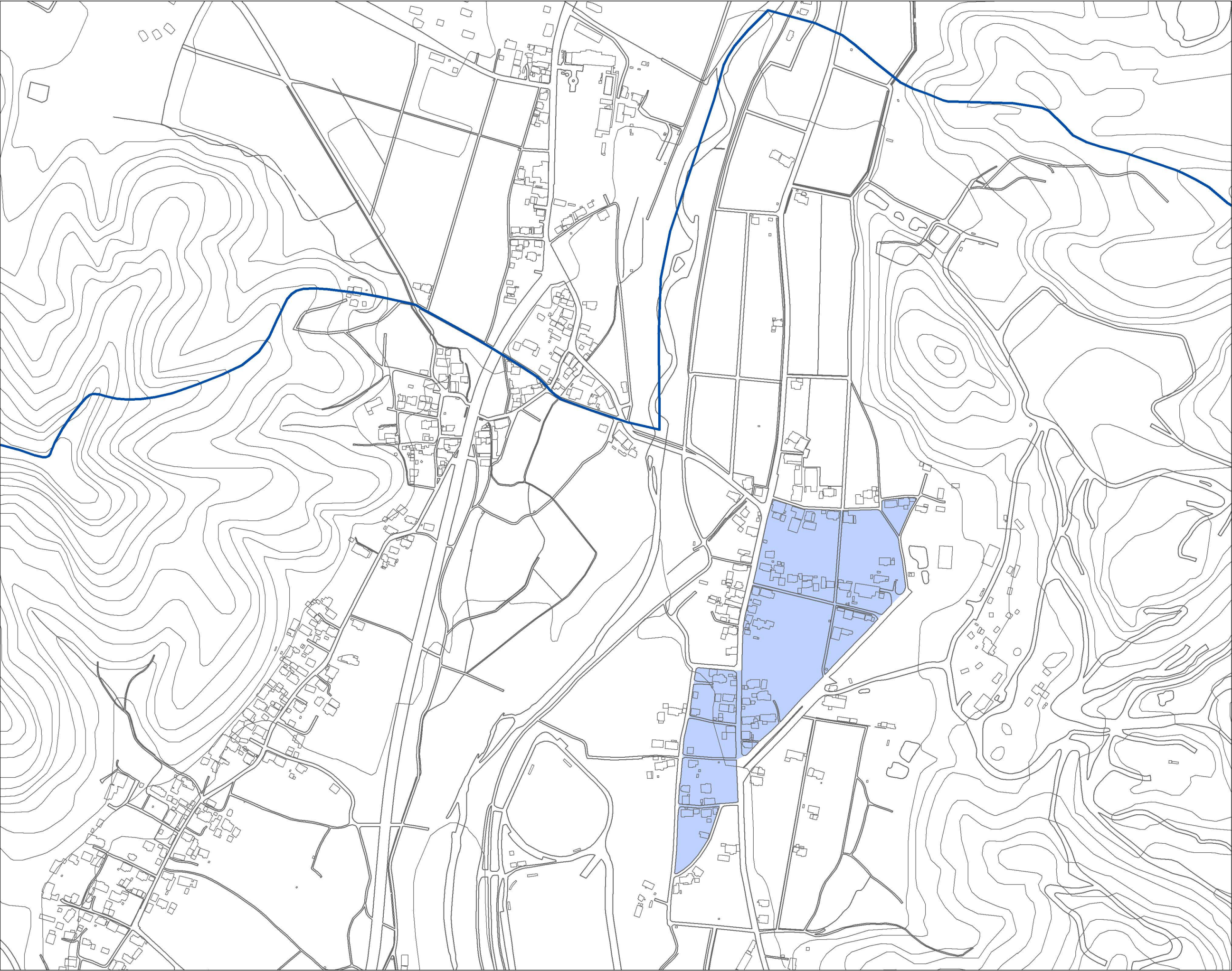

区域選定図
(等高線表示)

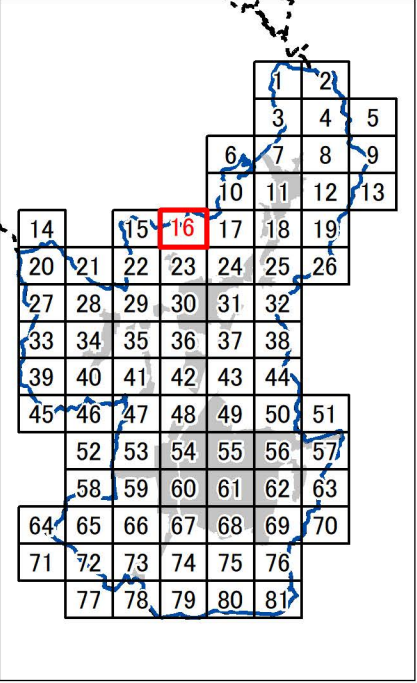

16 / 81

1:5,000

- 市役所
- 支所・庁舎
- 高速道路IC
- 高速道路
- 鉄道駅
- 鉄道
- 市街化区域
- 都市計画区域
- 行政区域
- 区域選定

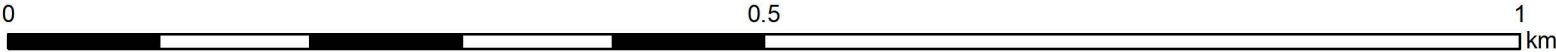

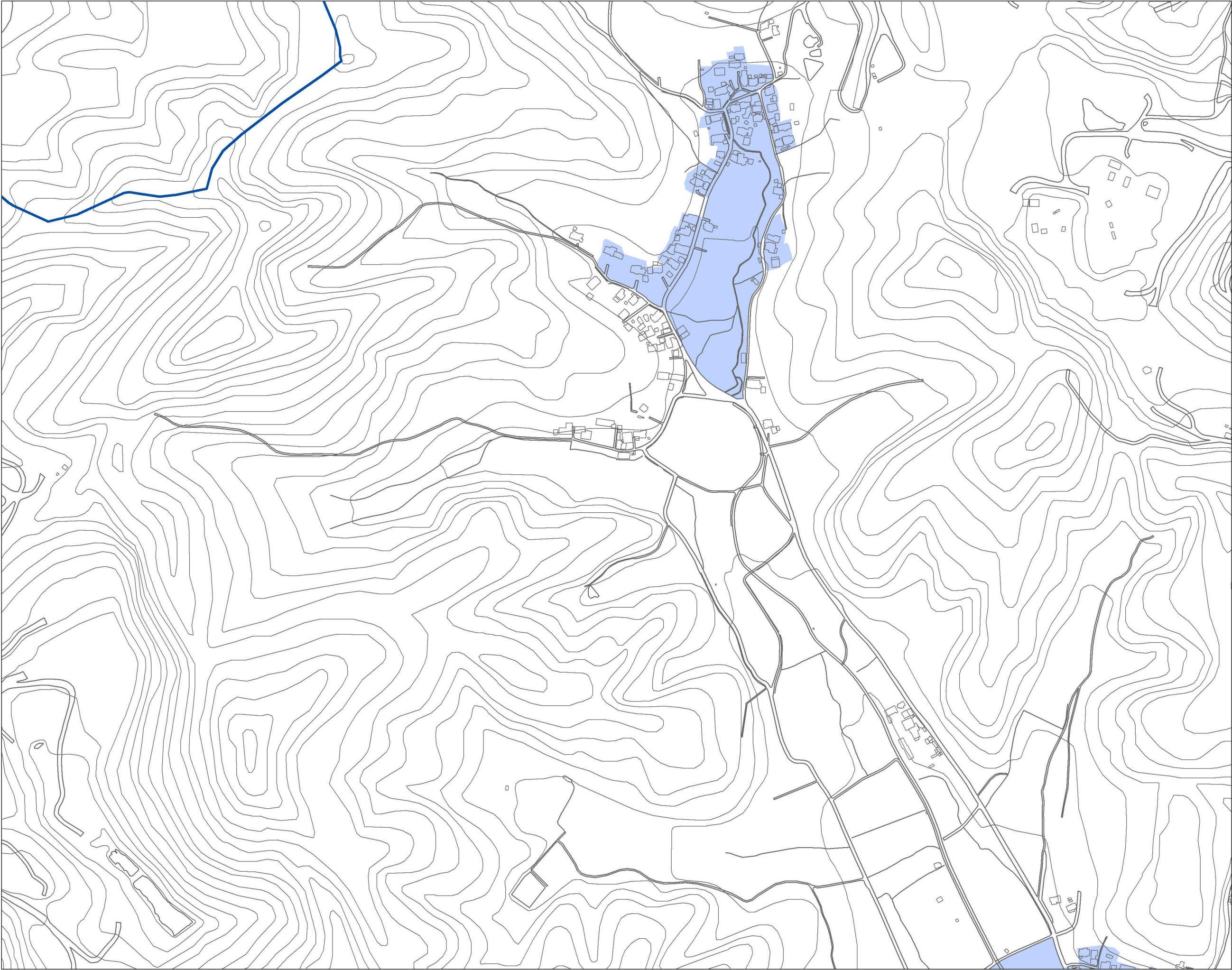

区域選定図
(等高線表示)

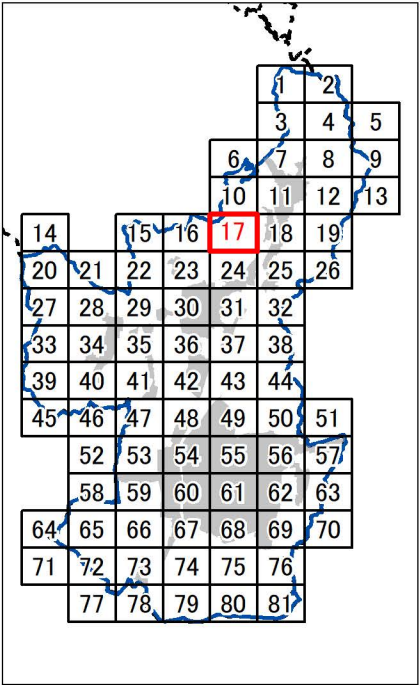

17 / 81

1:5,000

- 市役所
- 支所・庁舎
- 高速道路IC
- 高速道路
- 鉄道駅
- 鉄道
- 市街化区域
- 都市計画区域
- 行政区域
- 区域選定

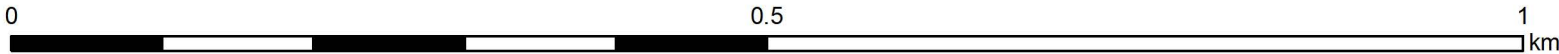

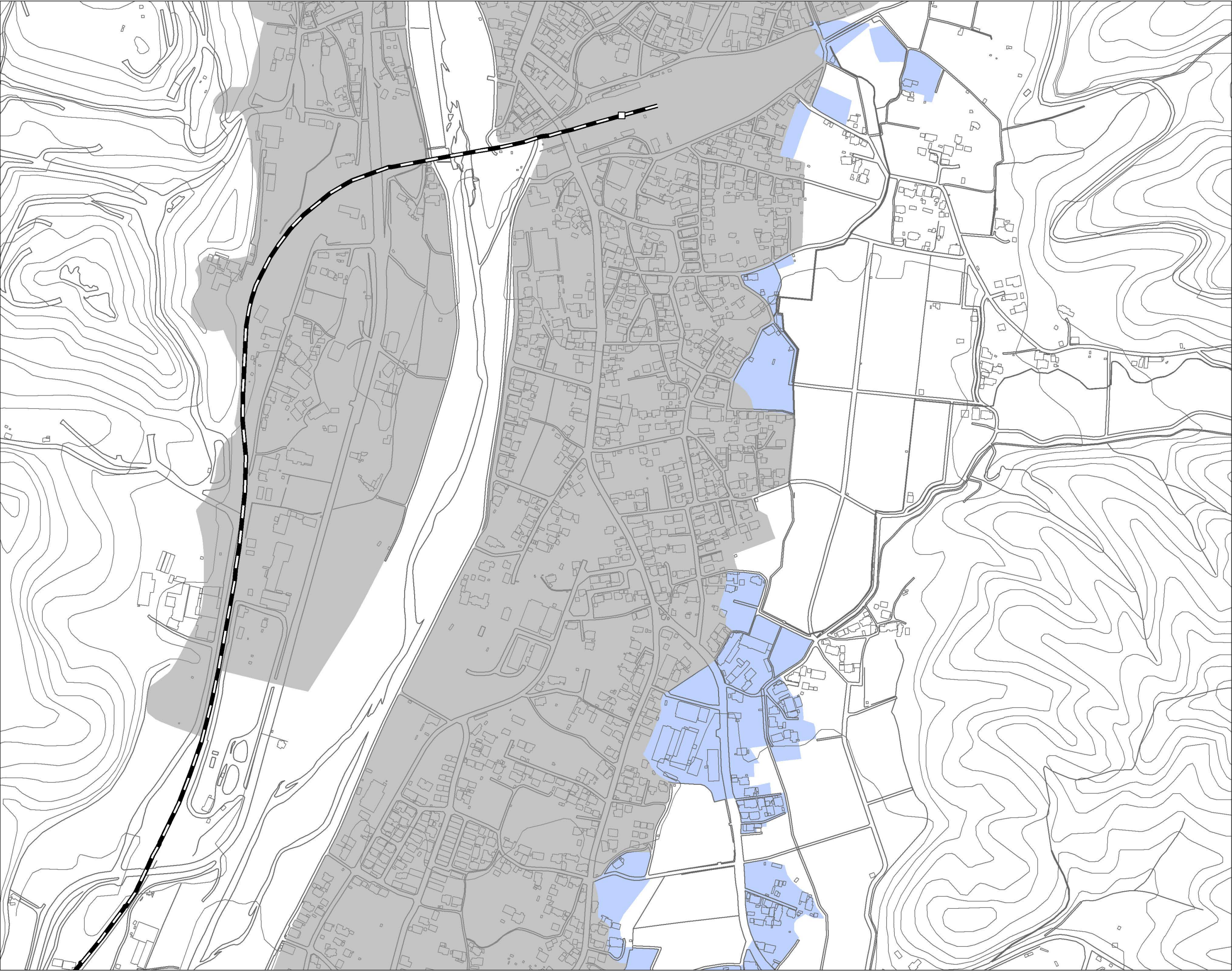

区域選定図
(等高線表示)

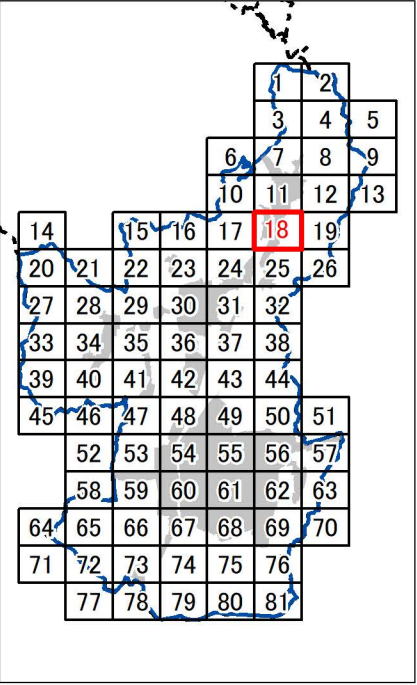

18 / 81

1:5,000

- 市役所
- 支所・庁舎
- 高速道路IC
- 高速道路
- 鉄道駅
- 鉄道
- 市街化区域
- 都市計画区域
- 行政区画
- 区域選定

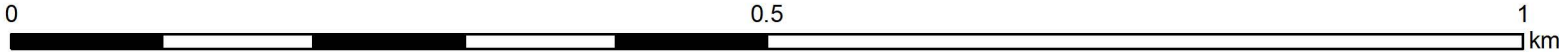

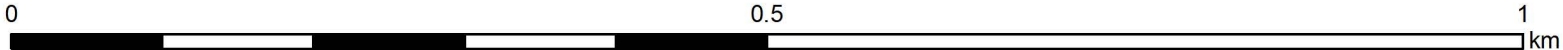
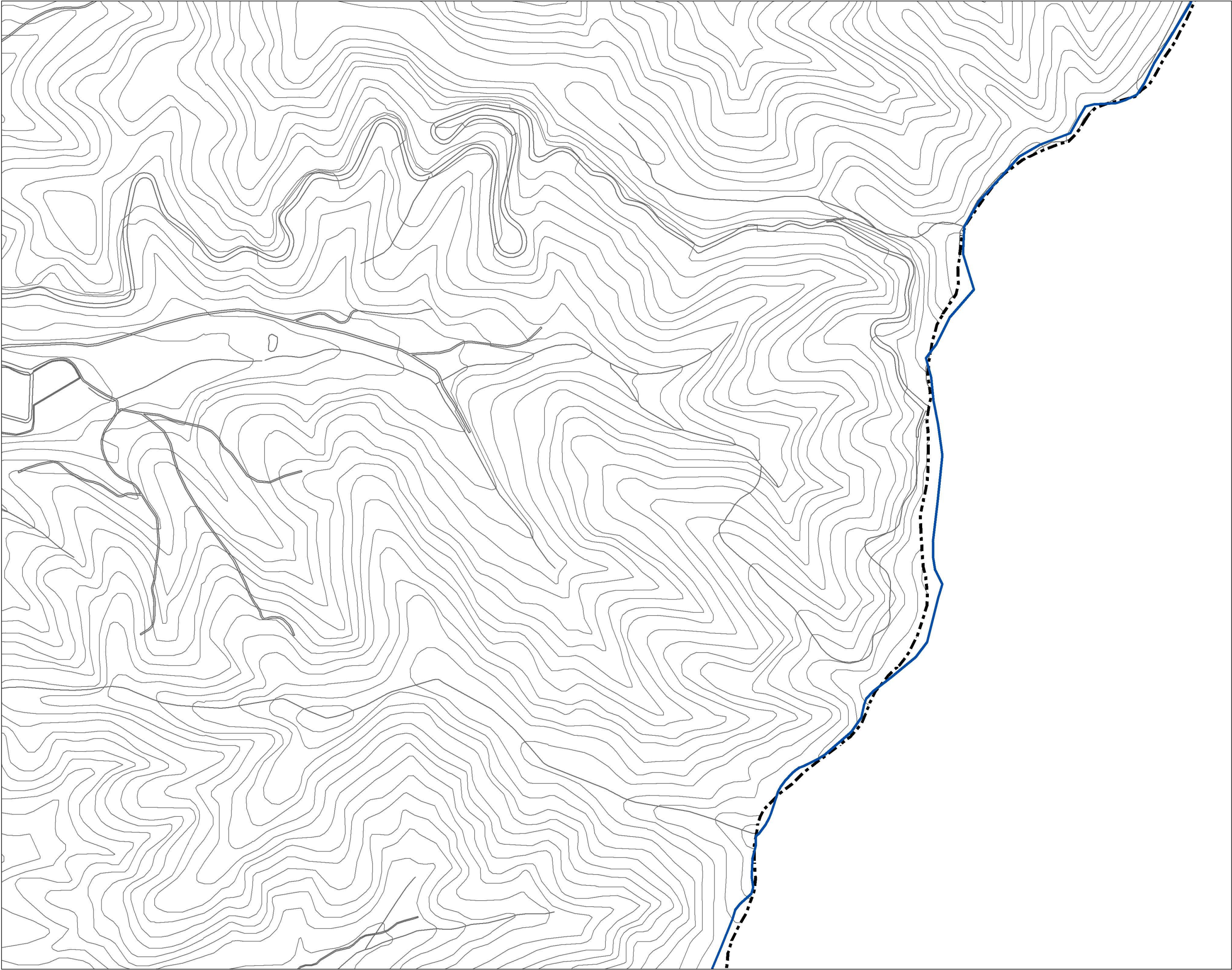

区域選定図
(等高線表示)

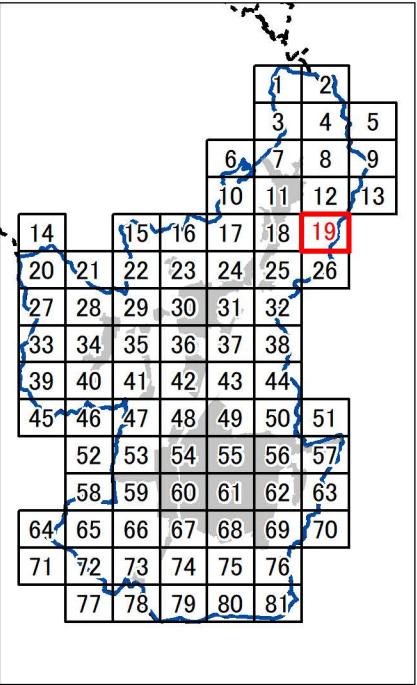

19 / 81

1:5,000

- 市役所
- 支所・庁舎
- 高速道路IC
- 高速道路
- 鉄道駅
- 鉄道
- 市街化区域
- 都市計画区域
- 行政区域
- 区域選定

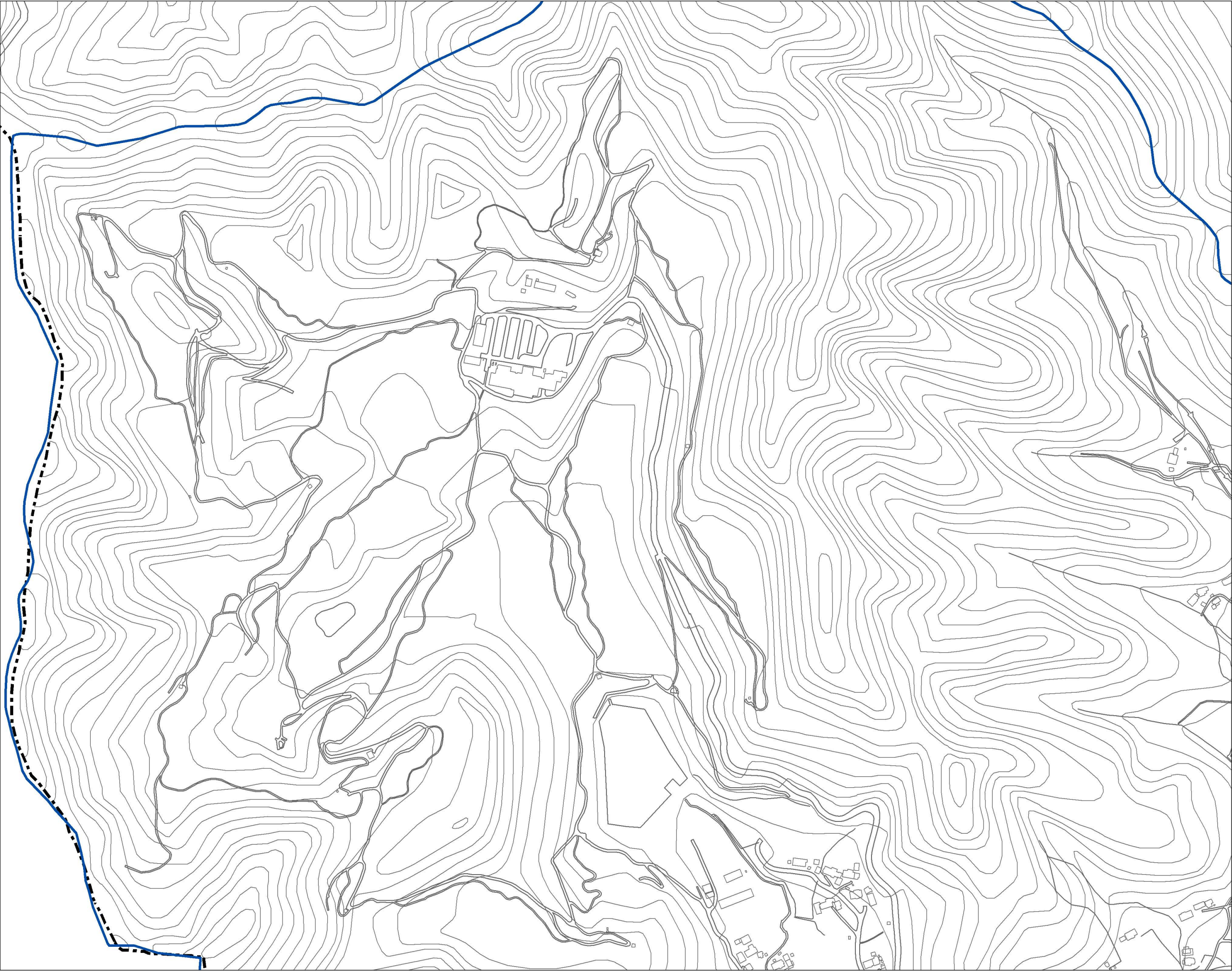

0 0.5 1 km

区域選定図
(等高線表示)

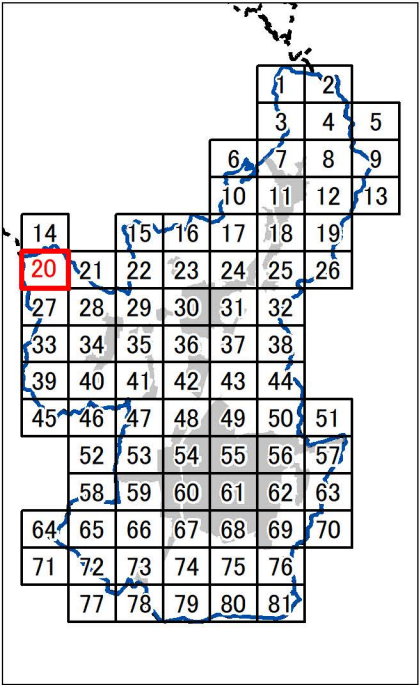

20 / 81

1:5,000

- 市役所
- 支所・庁舎
- 高速道路IC
- 高速道路
- 鉄道駅
- 鉄道
- 市街化区域
- 都市計画区域
- 行政区
- 区域選定

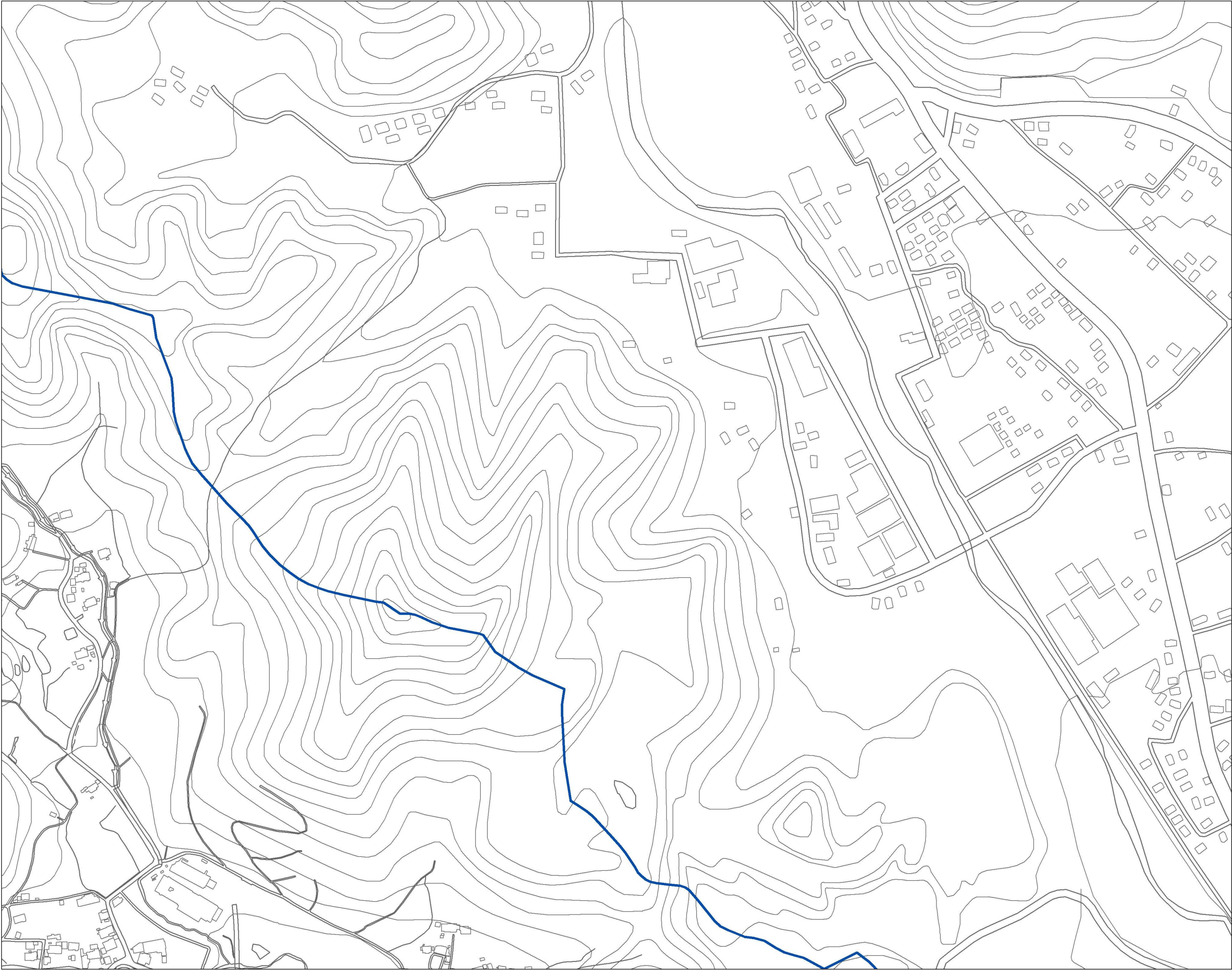

0 0.5 1 km

区域選定図
(等高線表示)

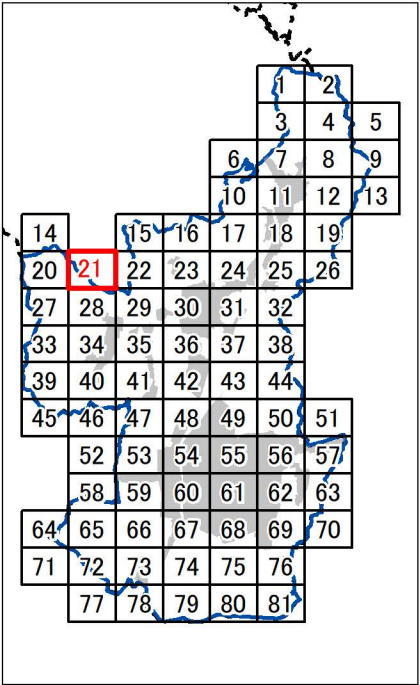

21 / 81

1:5,000

- 市役所
- 支所・庁舎
- 高速道路IC
- 高速道路
- 鉄道駅
- 鉄道
- 市街化区域
- 都市計画区域
- 行政区域
- 区域選定

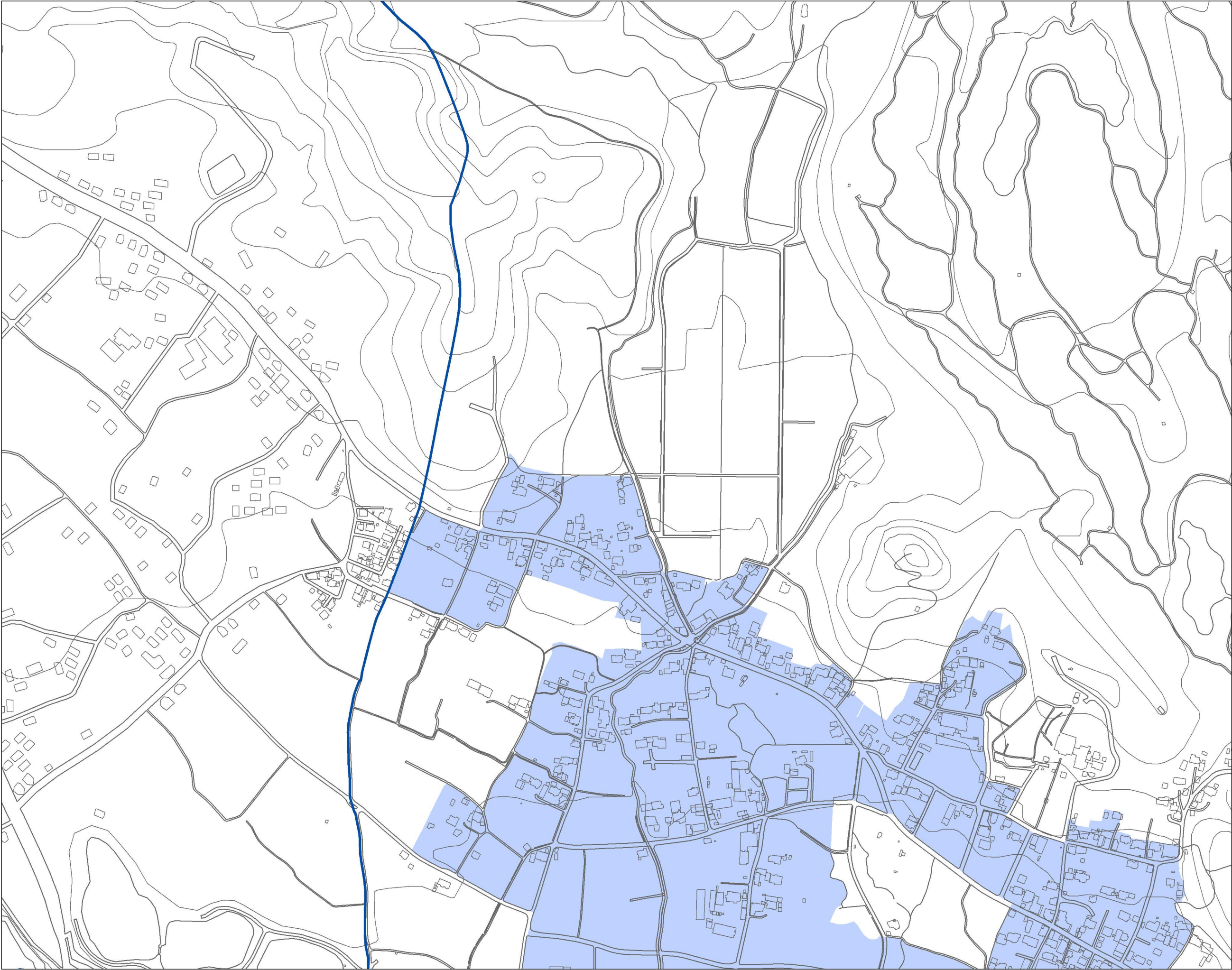

区域選定図
(等高線表示)

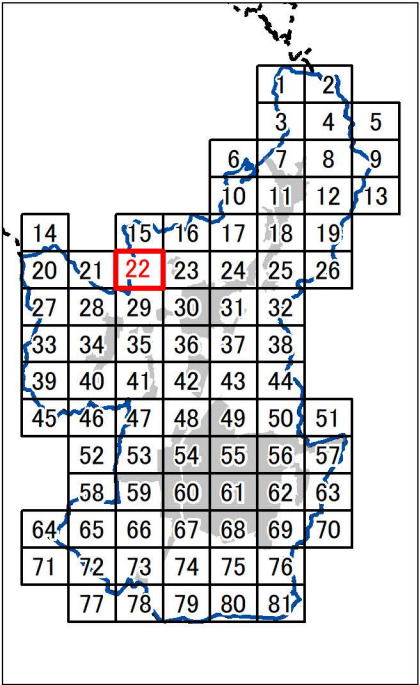

22 / 81

1:5,000

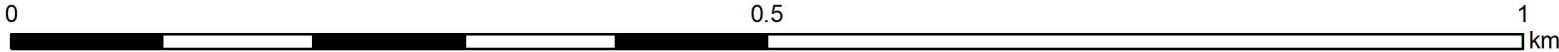

- ◎ 市役所
- 支所・庁舎
- 高速道路IC
- 高速道路
- 鉄道駅
- 鉄道
- 市街化区域
- 都市計画区域
- 行政区
- 区域選定

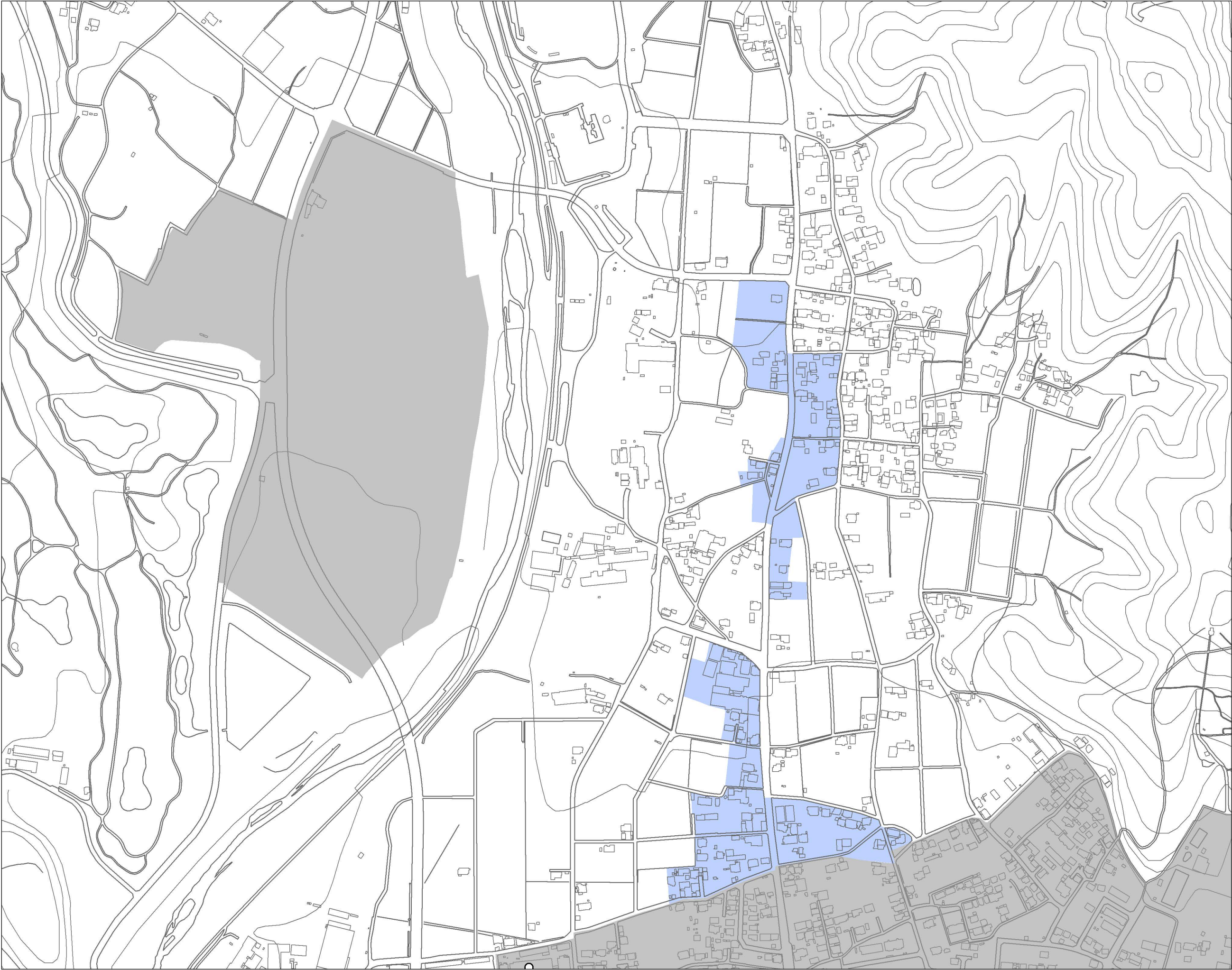

区域選定図
(等高線表示)

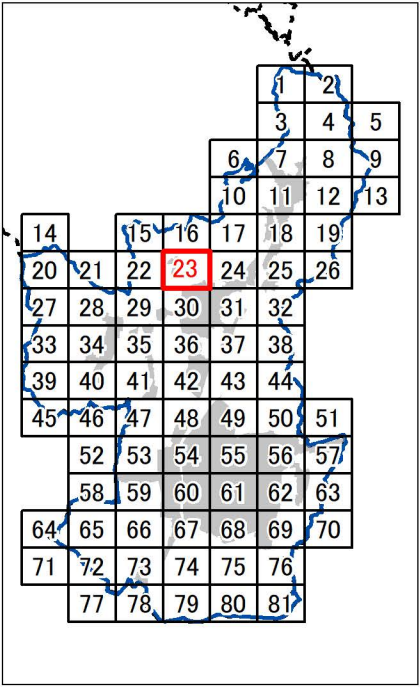

23 / 81

1:5,000

- 市役所
- 支所・庁舎
- 高速道路IC
- 高速道路
- 鉄道駅
- 鉄道
- 市街化区域
- 都市計画区域
- 行政区
- 区域選定

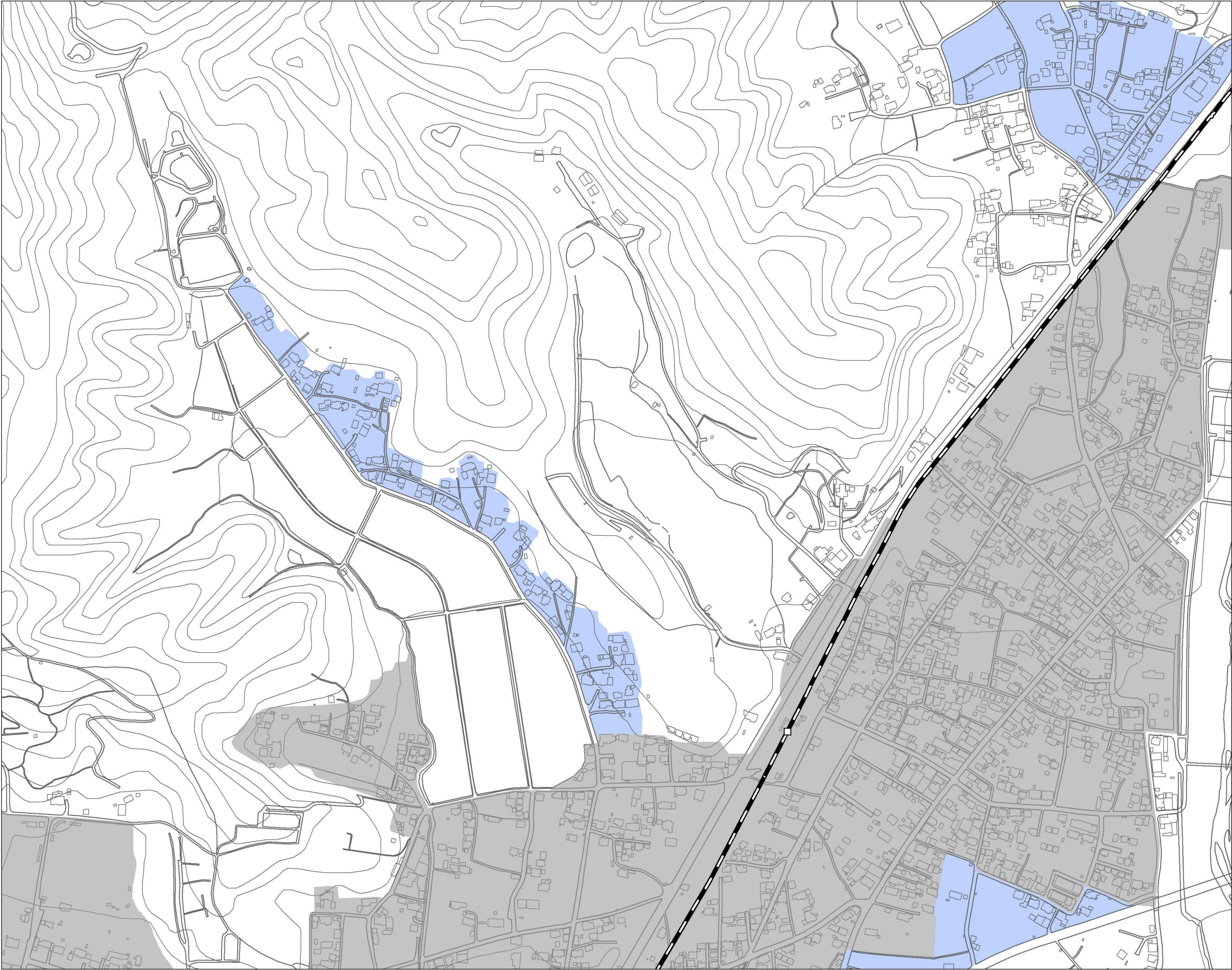

区域選定図
(等高線表示)

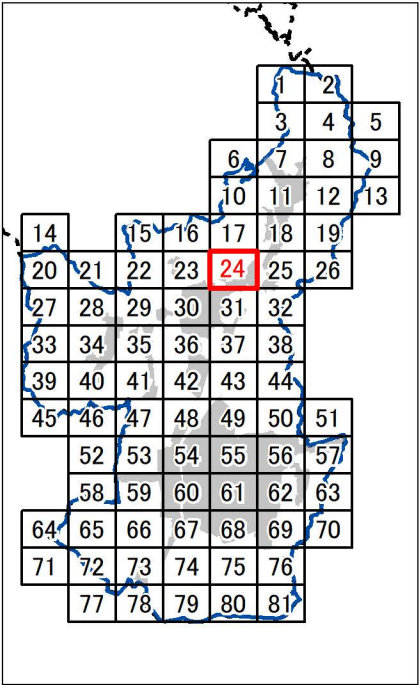

24 / 81

1:5,000

- 市役所
- 支所・庁舎
- 高速道路IC
- 高速道路
- 鉄道駅
- 鉄道
- 市街化区域
- 都市計画区域
- 行政区
- 区域選定

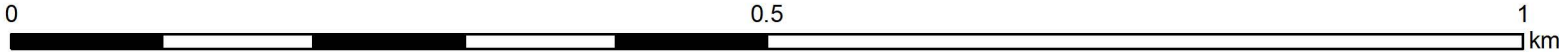

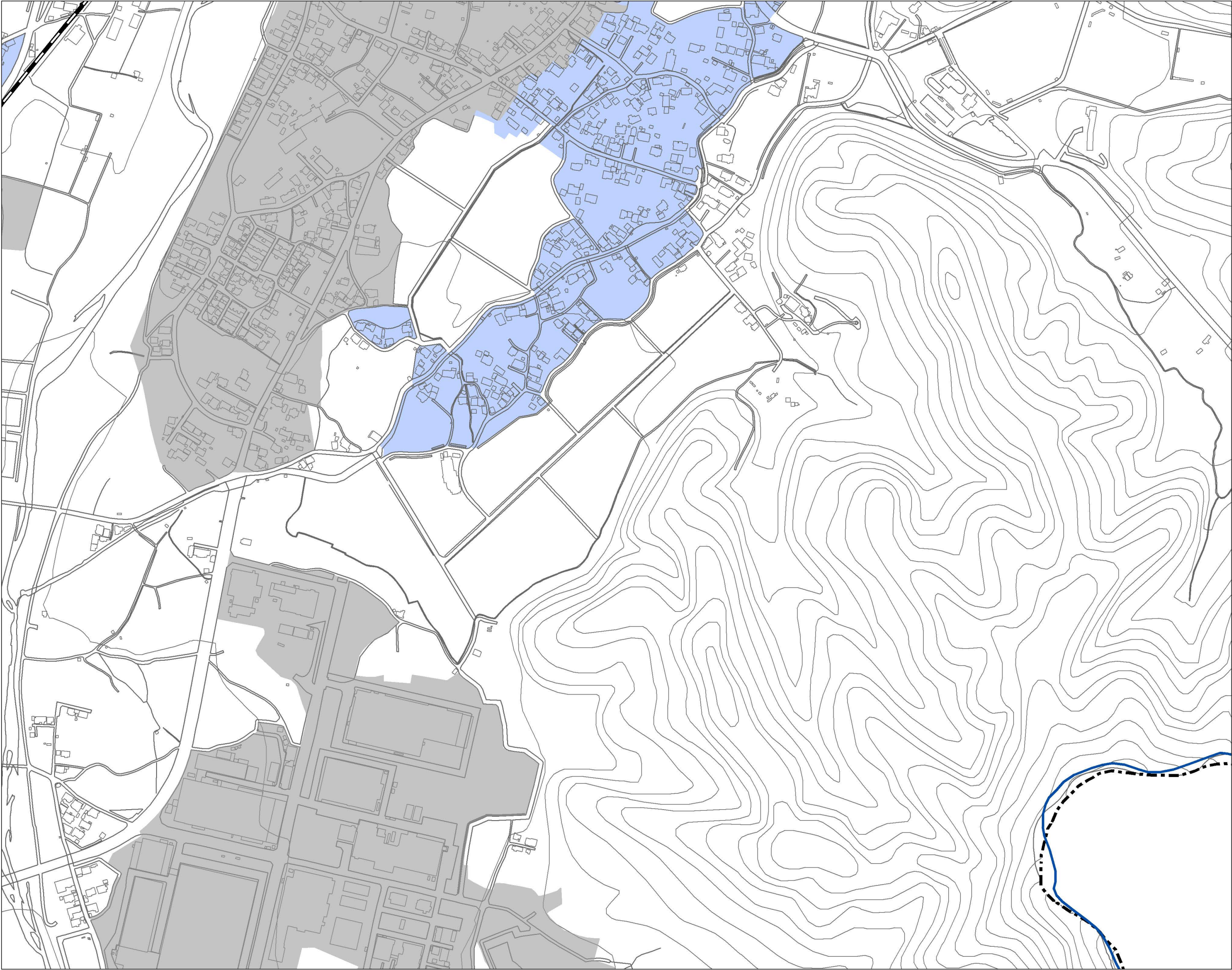

区域選定図
(等高線表示)

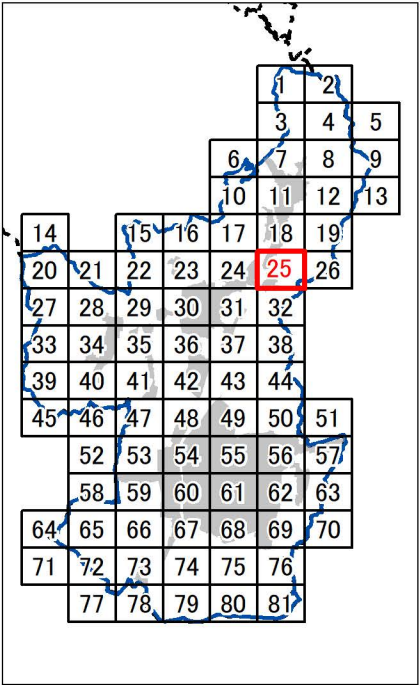

25 / 81

1:5,000

- 市役所
- 支所・庁舎
- 高速道路IC
- 高速道路
- 鉄道駅
- 鉄道
- 市街化区域
- 都市計画区域
- 行政区域
- 区域選定

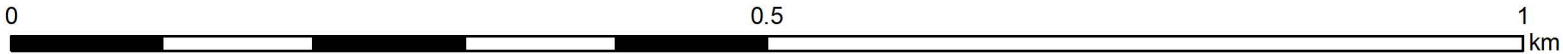



区域選定図
(等高線表示)

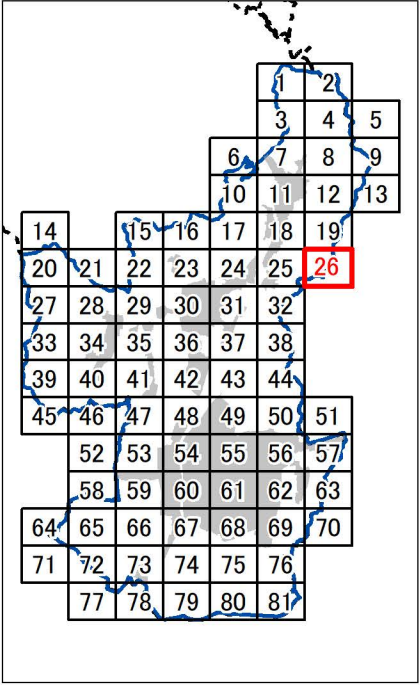

26 / 81

1:5,000

- 市役所
- 支所・庁舎
- 高速道路IC
- 高速道路
- 鉄道駅
- 鉄道
- 市街化区域
- 都市計画区域
- 行政区域
- 区域選定

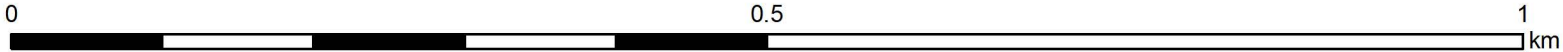
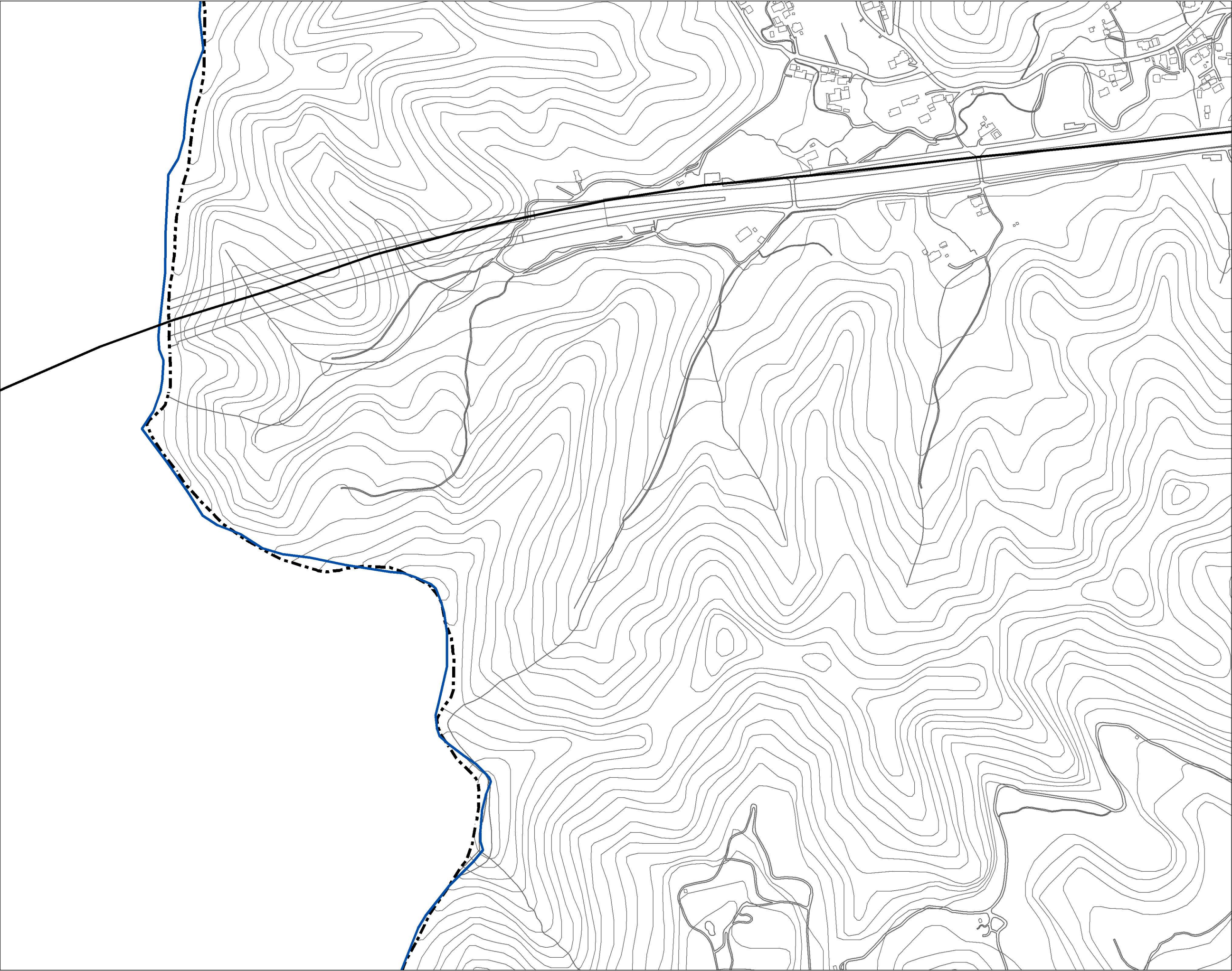

区域選定図
(等高線表示)

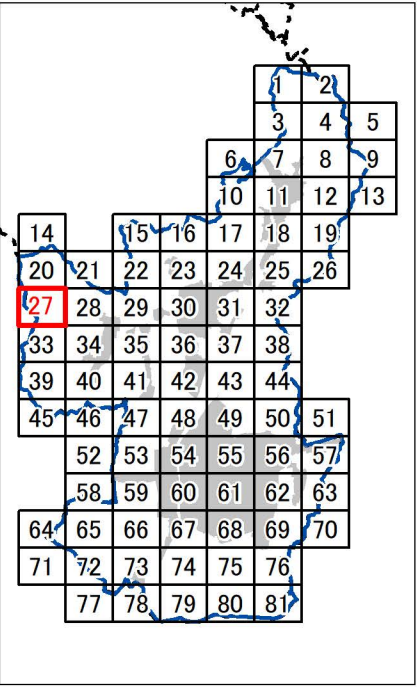

27 / 81

1:5,000

- 市役所
- 支所・庁舎
- 高速道路IC
- 高速道路
- 鉄道駅
- 鉄道
- 市街化区域
- 都市計画区域
- 行政区
- 区域選定