

区域選定図
(等高線表示)

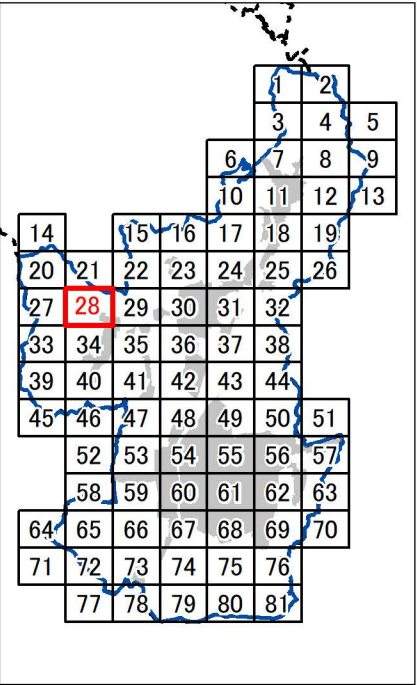

28 / 81

1:5,000

- 市役所
- 支所・庁舎
- 高速道路IC
- 高速道路
- 鉄道駅
- 鉄道
- 市街化区域
- 都市計画区域
- 行政区
- 区域選定

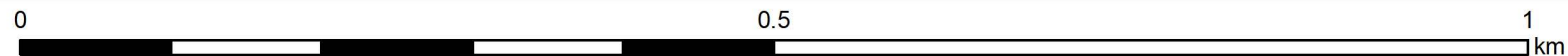

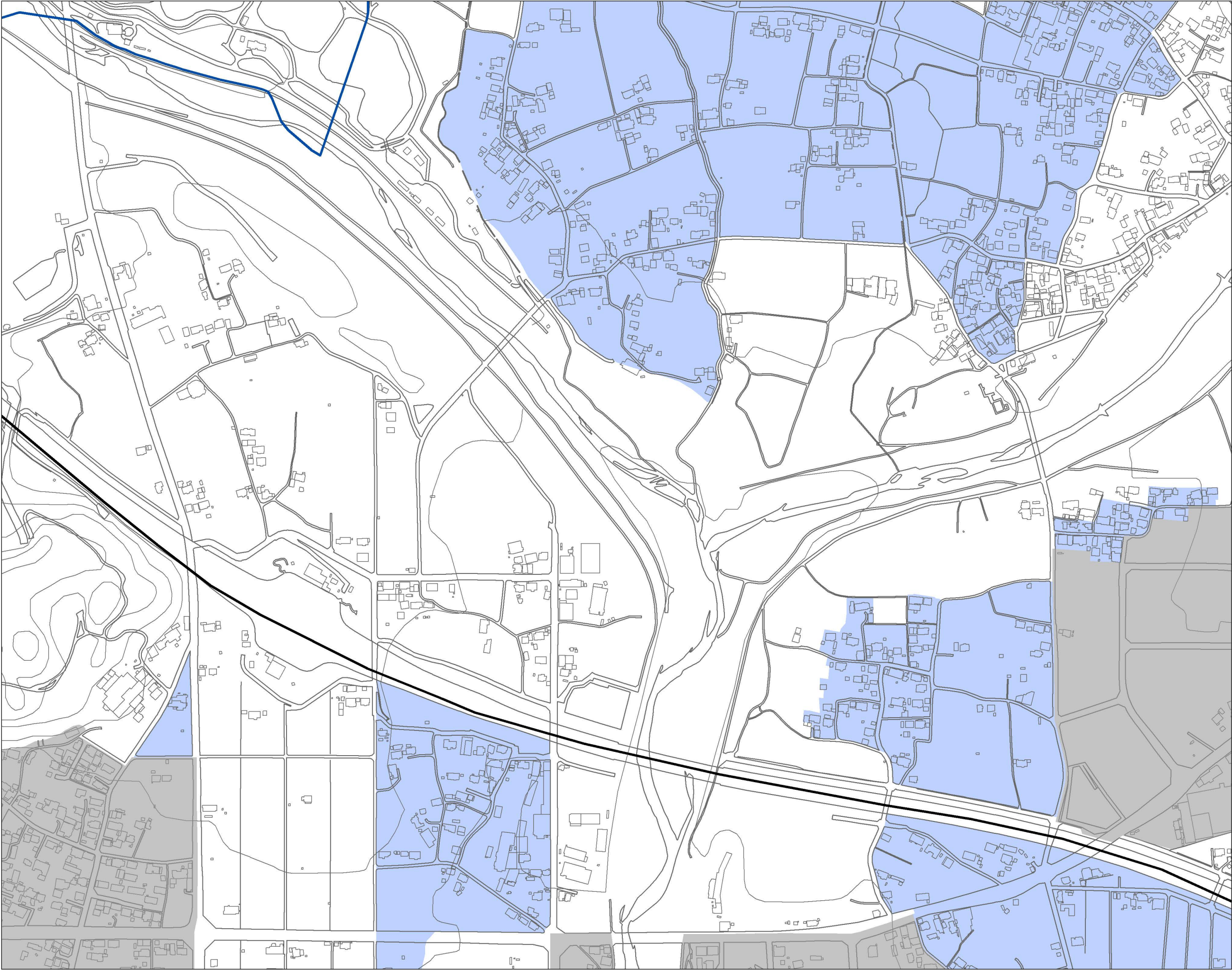

区域選定図
(等高線表示)

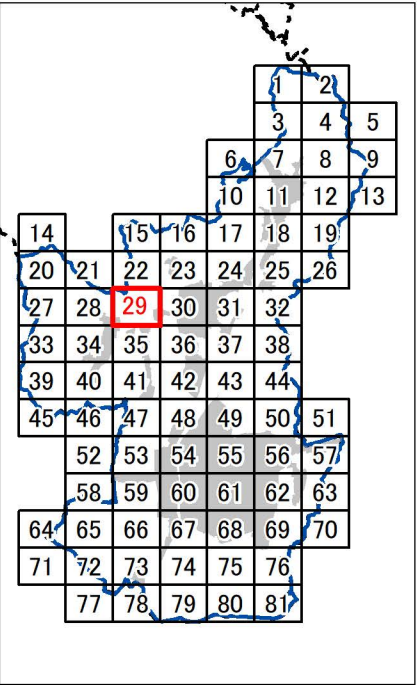

29 / 81

1:5,000

- ◎ 市役所
- 支所・庁舎
- 高速道路IC
- 高速道路
- 鉄道駅
- 鉄道
- 市街化区域
- 都市計画区域
- 行政区
- 区域選定



区域選定図
(等高線表示)

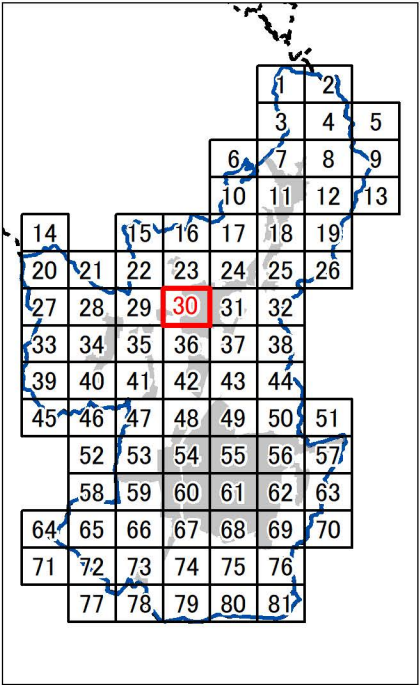

30 / 81

1:5,000

- ◎ 市役所
- 支所・庁舎
- 高速道路IC
- 高速道路
- 鉄道駅
- 鉄道
- 市街化区域
- 都市計画区域
- 行政区域
- 区域選定

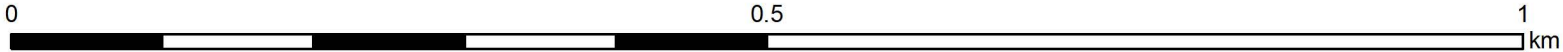

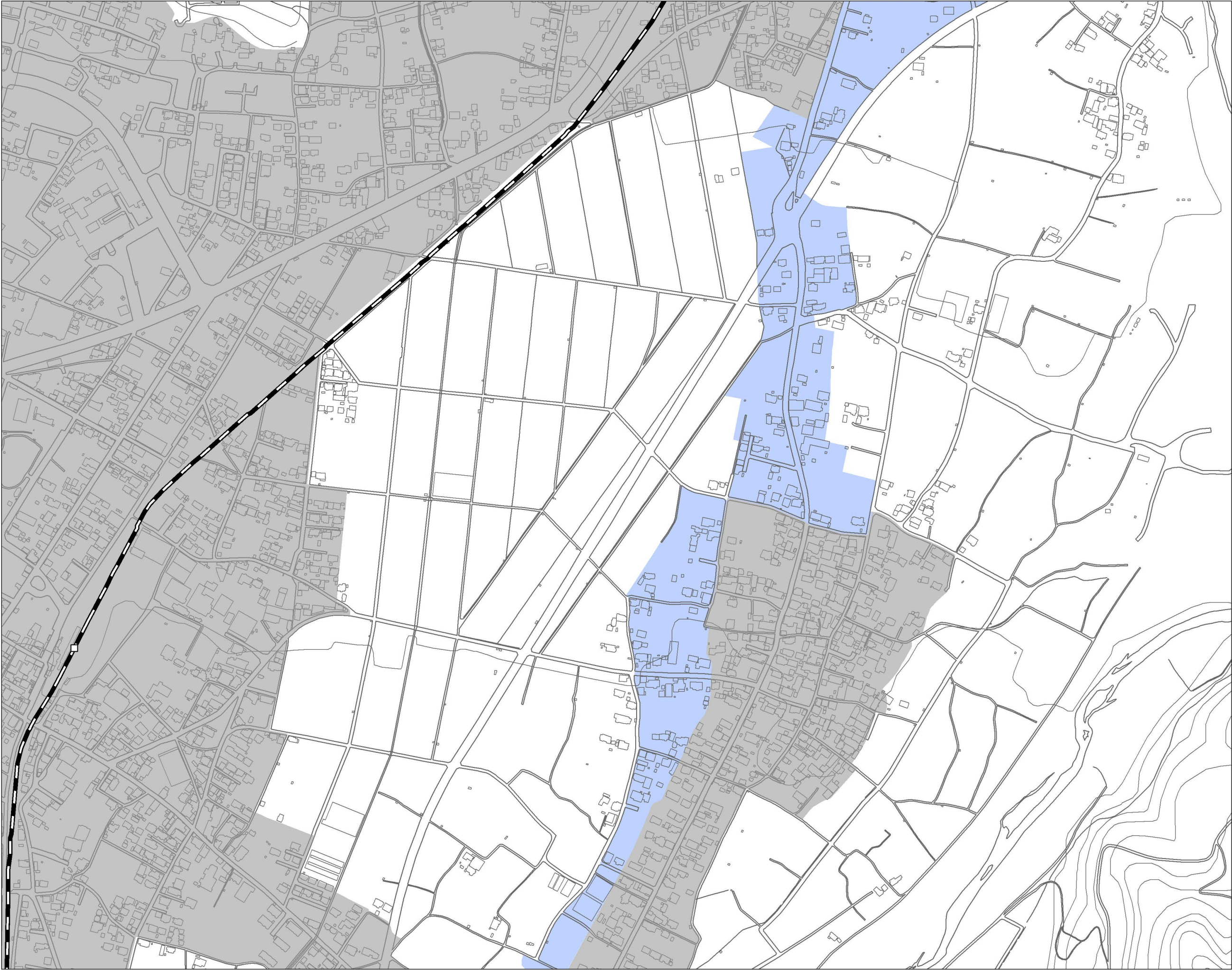

区域選定図
(等高線表示)

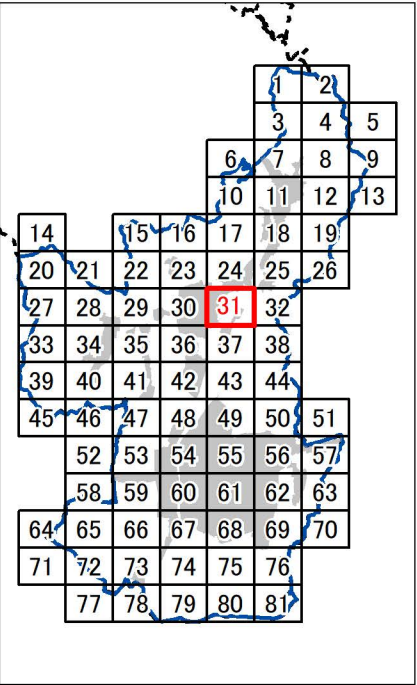

31 / 81

1:5,000

- ◎ 市役所
- 支所・庁舎
- 高速道路IC
- 高速道路
- 鉄道駅
- 鉄道
- 市街化区域
- 都市計画区域
- 行政区
- 区域選定

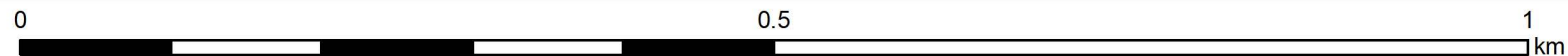

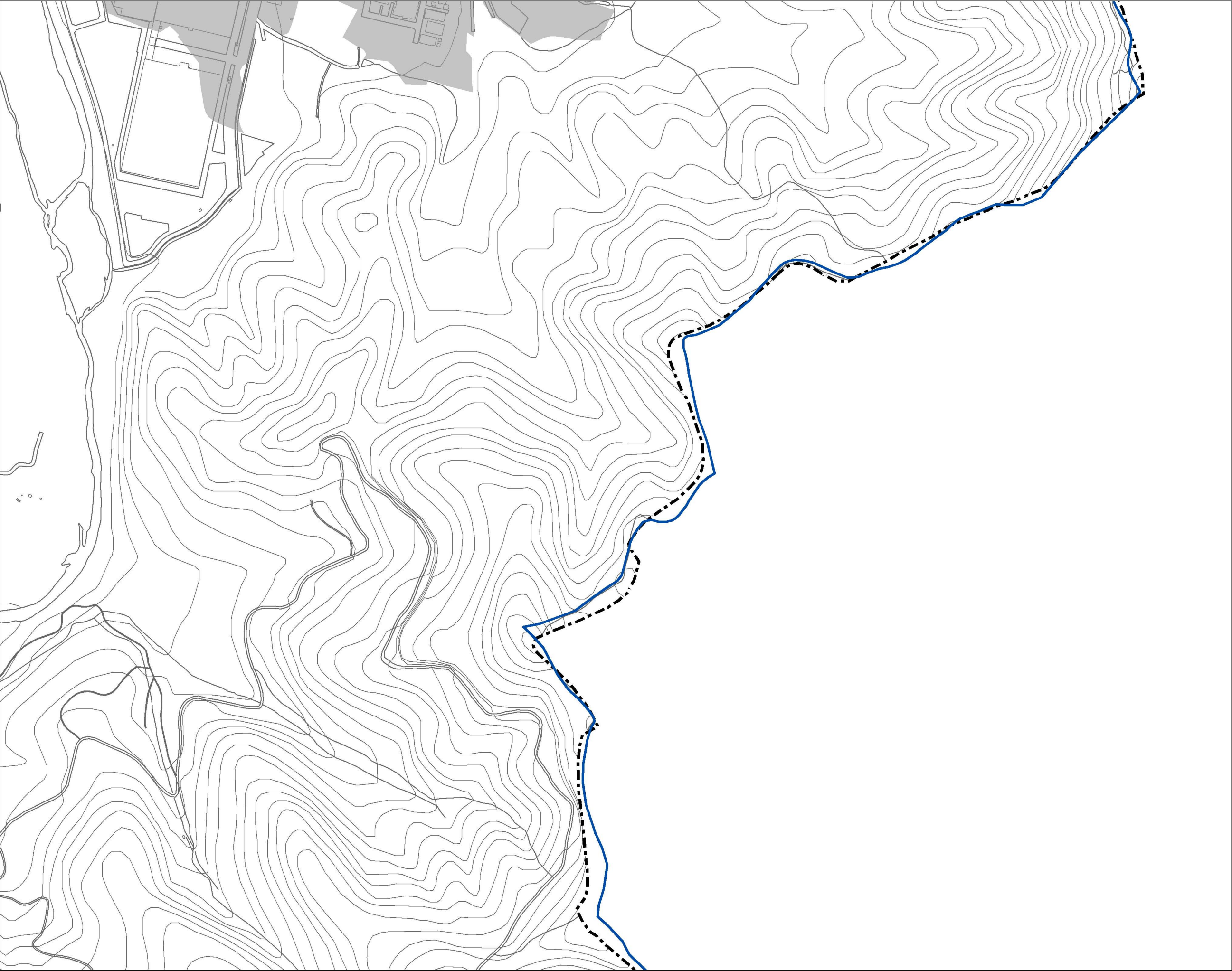

区域選定図
(等高線表示)

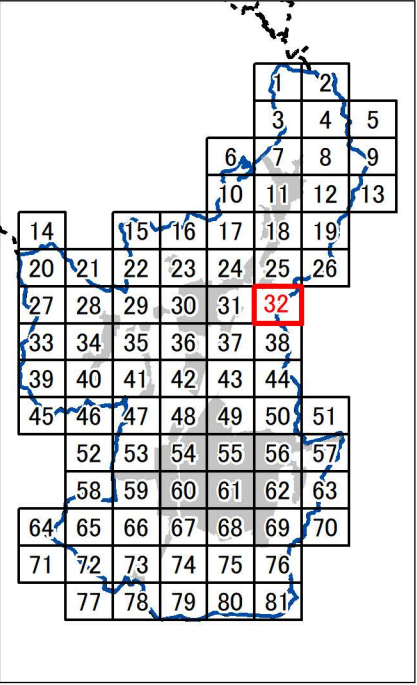

32 / 81

1:5,000

- 市役所
- 支所・庁舎
- 高速道路IC
- 高速道路
- 鉄道駅
- 鉄道
- 市街化区域
- 都市計画区域
- 行政区域
- 区域選定

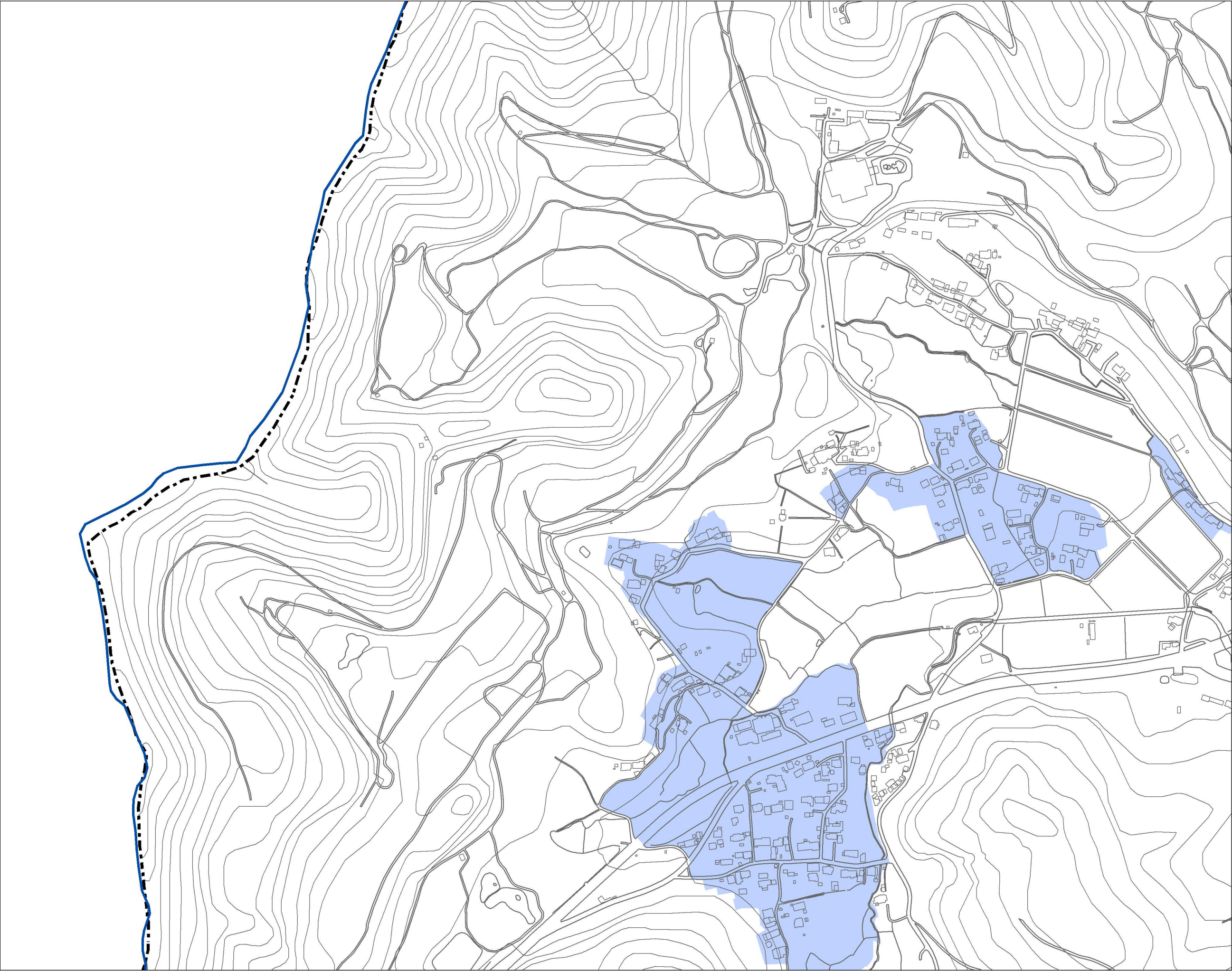

区域選定図
(等高線表示)

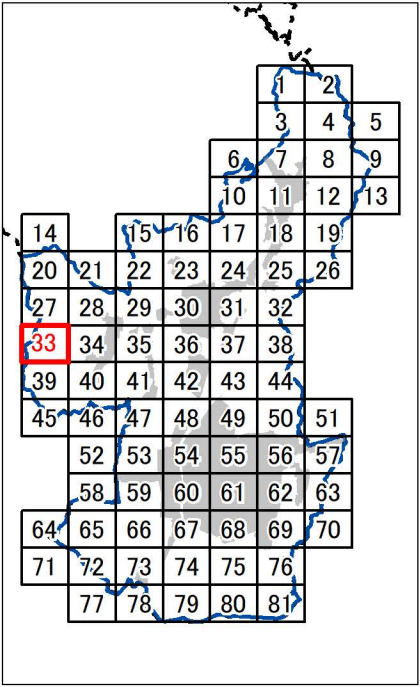

33 / 81

1:5,000

- 市役所
- 支所・庁舎
- 高速道路IC
- 高速道路
- 鉄道駅
- 鉄道
- 市街化区域
- 都市計画区域
- 行政区域
- 区域選定

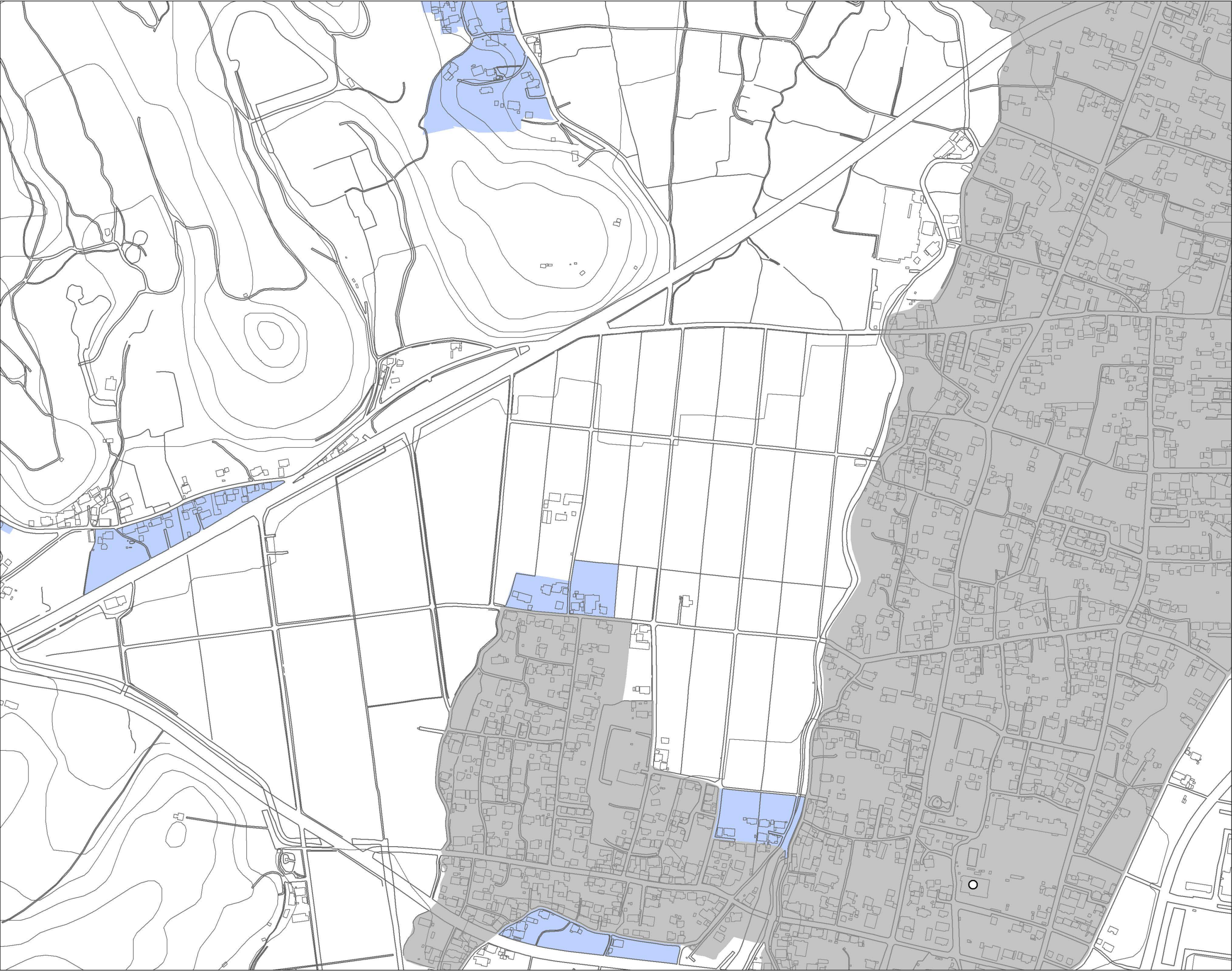

0 0.5 1 km

区域選定図
(等高線表示)

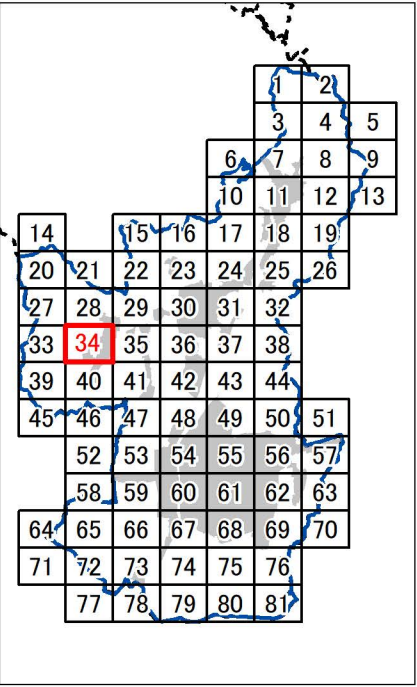

34 / 81

1:5,000

- 市役所
- 支所・庁舎
- 高速道路IC
- 高速道路
- 鉄道駅
- 鉄道
- 市街化区域
- 都市計画区域
- 行政区域
- 区域選定

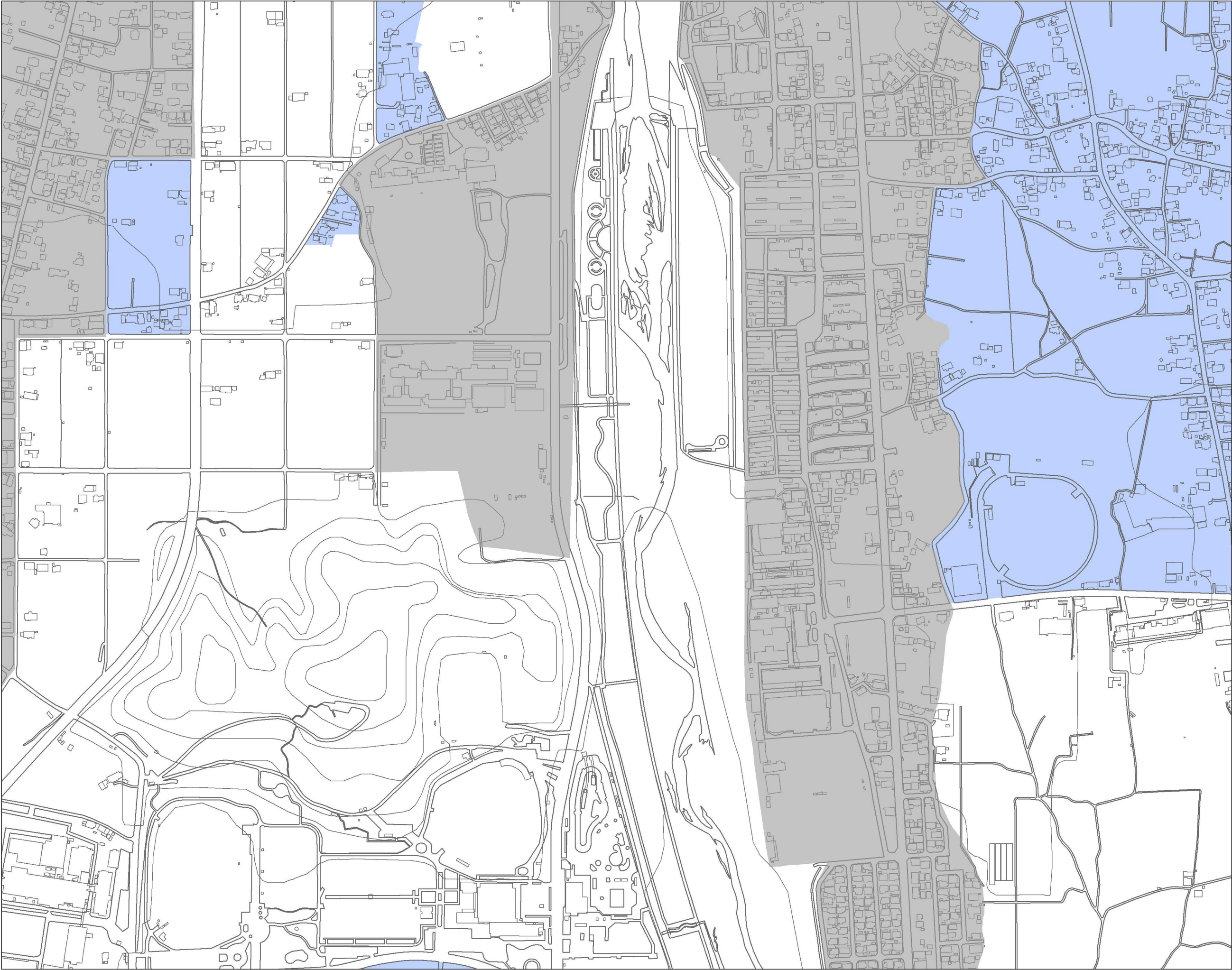

区域選定図
(等高線表示)

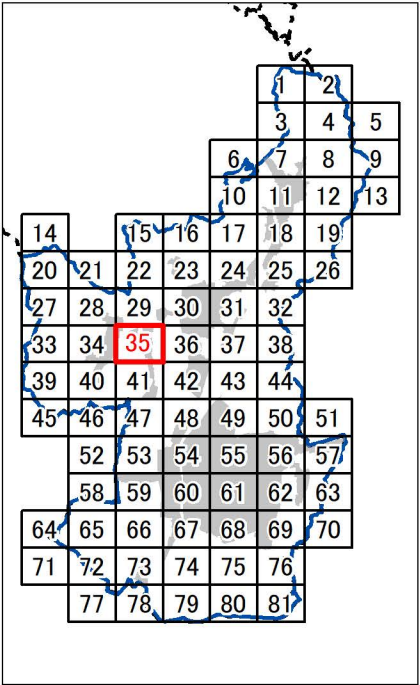

35 / 81

1:5,000

- 市役所
- 支所・庁舎
- 高速道路IC
- 高速道路
- 鉄道駅
- 鉄道
- 市街化区域
- 都市計画区域
- 行政区域
- 区域選定

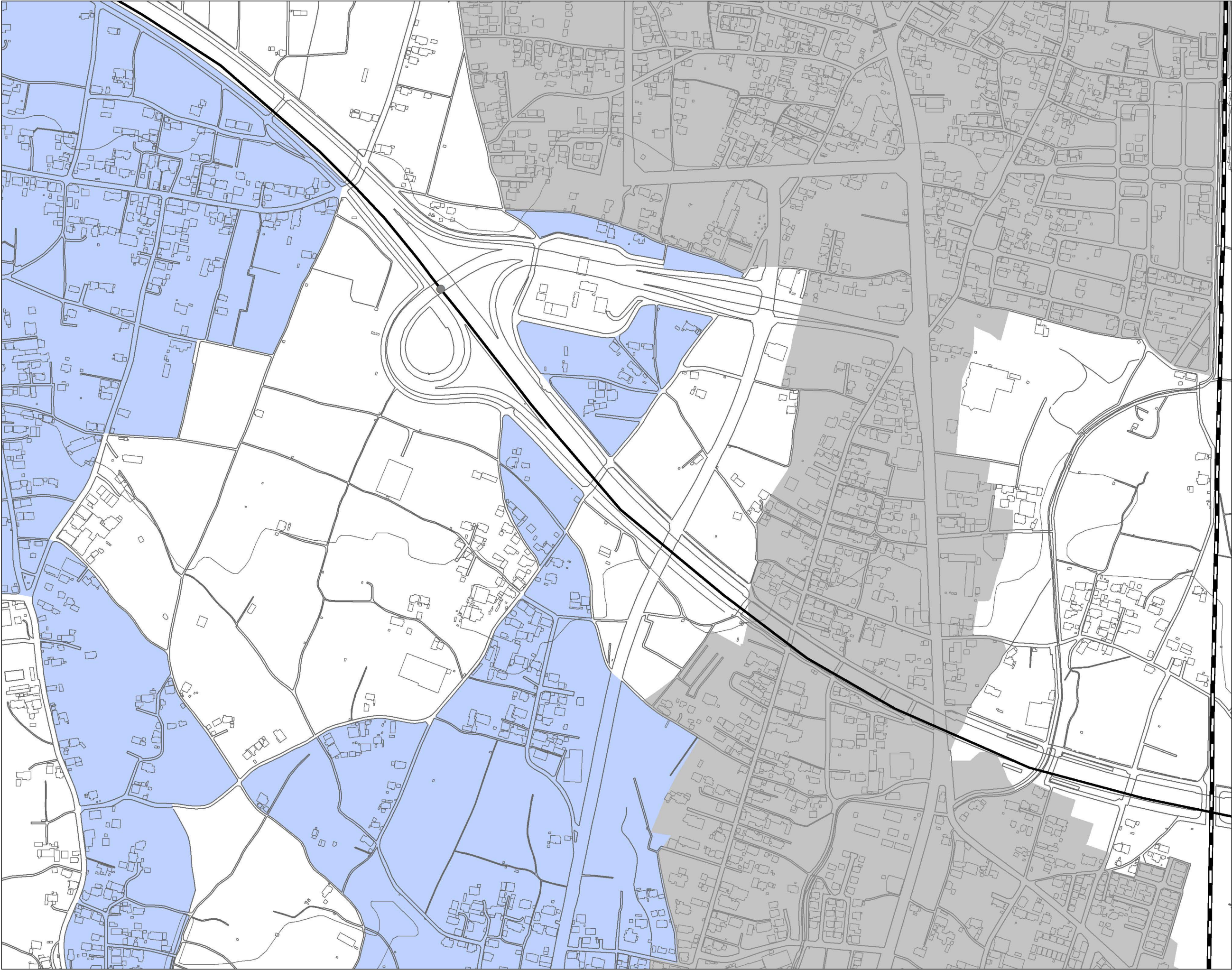

区域選定図
(等高線表示)

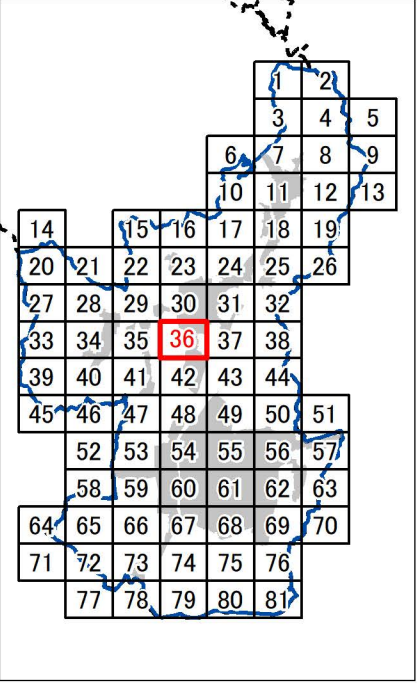

36 / 81

1:5,000

- 市役所
- 支所・庁舎
- 高速道路IC
- 高速道路
- 鉄道駅
- 鉄道
- 市街化区域
- 都市計画区域
- 行政区画
- 区域選定

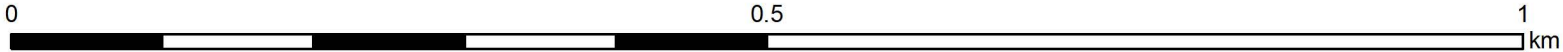

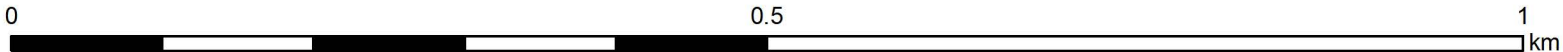
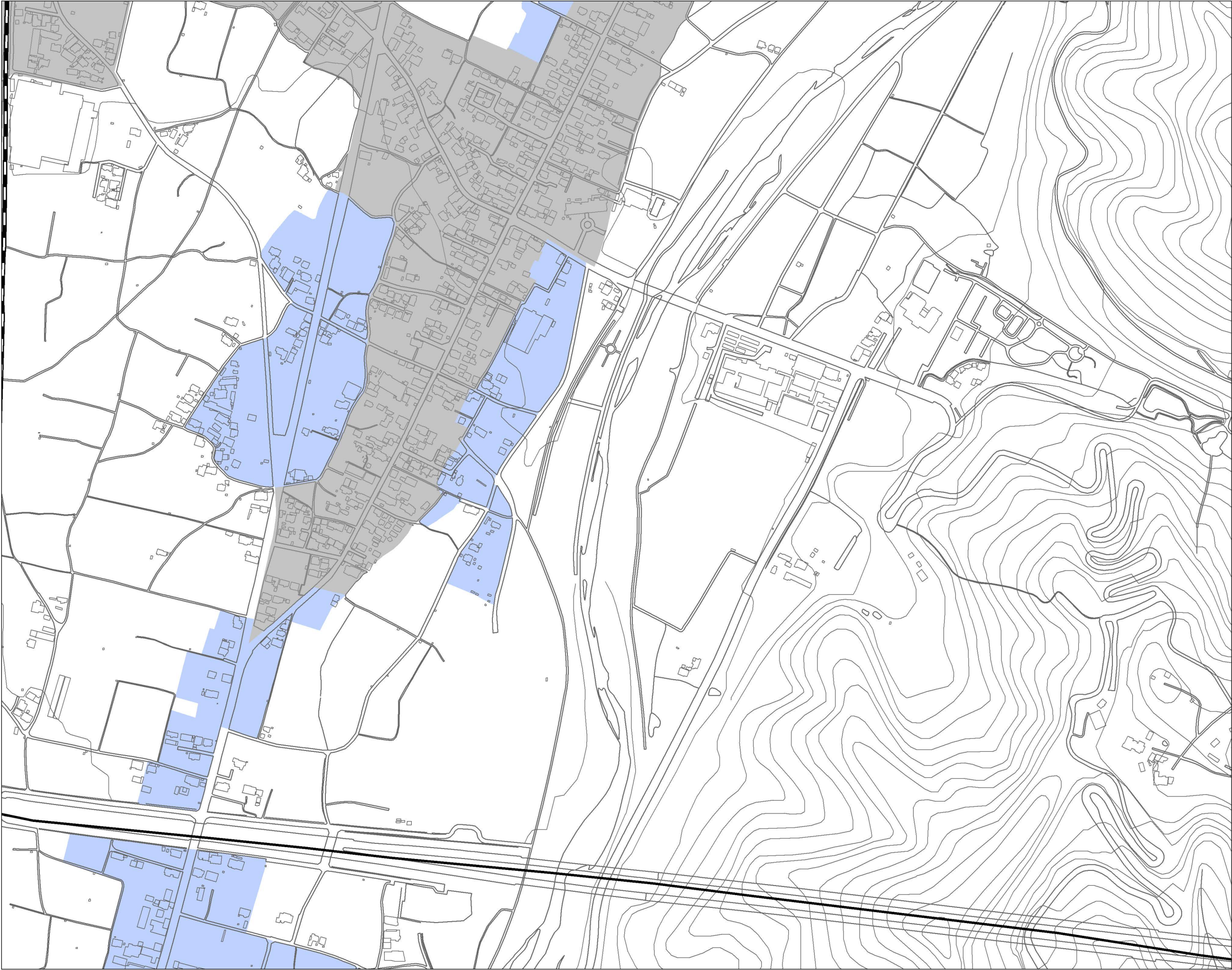

区域選定図
(等高線表示)

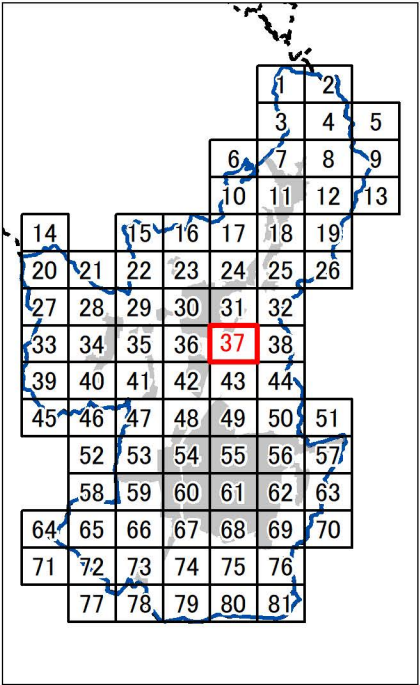

37 / 81

1:5,000

- 市役所
- 支所・庁舎
- 高速道路IC
- 高速道路
- 鉄道駅
- 鉄道
- 市街化区域
- 都市計画区域
- 行政区画
- 区域選定



区域選定図
(等高線表示)

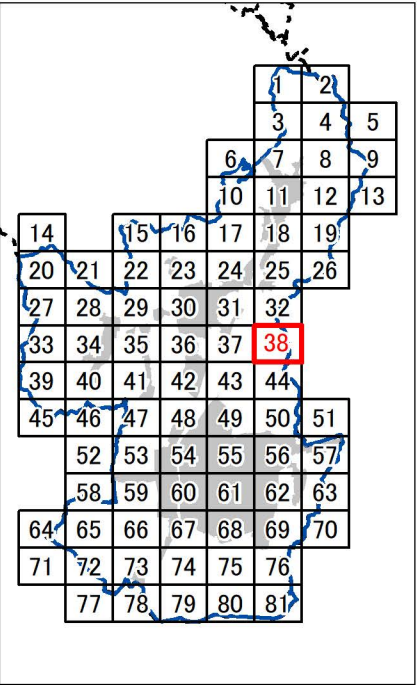

38 / 81

1:5,000

- ◎ 市役所
- 支所・庁舎
- 高速道路IC
- 高速道路
- 鉄道路
- 鉄道
- 市街化区域
- 都市計画区域
- 行政区域
- 区域選定

区域選定図
(等高線表示)

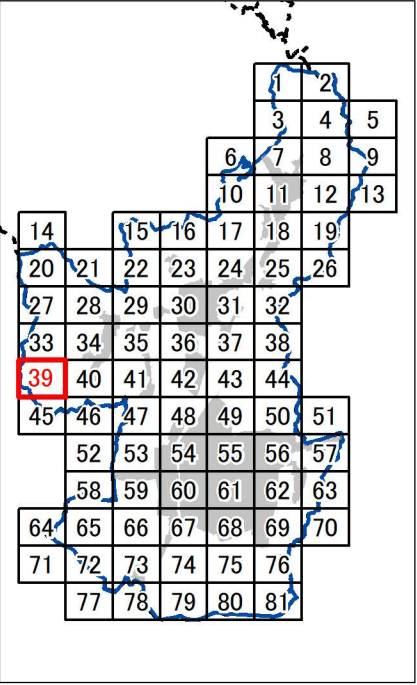

39 / 81

1:5,000

- 市役所
- 支所・庁舎
- 高速道路IC
- 高速道路
- 鉄道駅
- 鉄道
- 市街化区域
- 都市計画区域
- 行政区域
- 区域選定

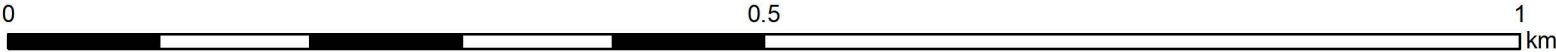
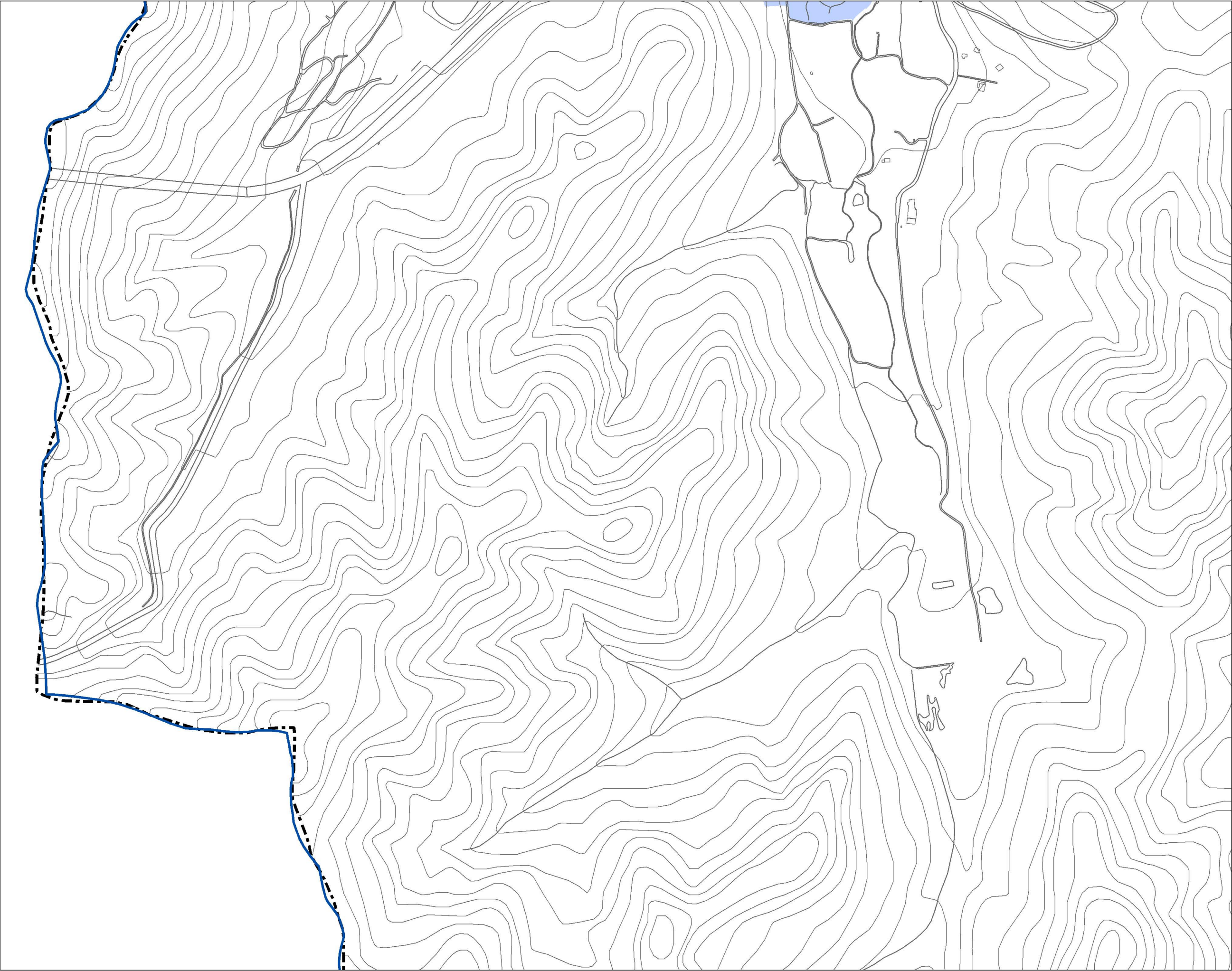







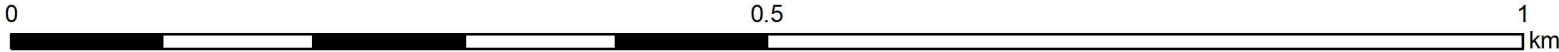

A 10x10 grid of numbers from 1 to 81. A blue path is drawn through the grid, starting at 1 and ending at 81. The path is composed of the following numbers: 1, 2, 3, 4, 5, 6, 7, 8, 9, 10, 11, 12, 13, 14, 15, 16, 17, 18, 19, 20, 21, 22, 23, 24, 25, 26, 27, 28, 29, 30, 31, 32, 33, 34, 35, 36, 37, 38, 39, 40, 41, 42, 43, 44, 45, 46, 47, 48, 49, 50, 51, 52, 53, 54, 55, 56, 57, 58, 59, 60, 61, 62, 63, 64, 65, 66, 67, 68, 69, 70, 71, 72, 73, 74, 75, 76, 77, 78, 79, 80, 81. The number 40 is highlighted with a red box.



1:5,000



-  市役所
 支所・庁舎
 高速道路IC
 高速道路
 鉄道駅
 鉄道
 市街化区域
 都市計画区域
 行政区域
 区域選定

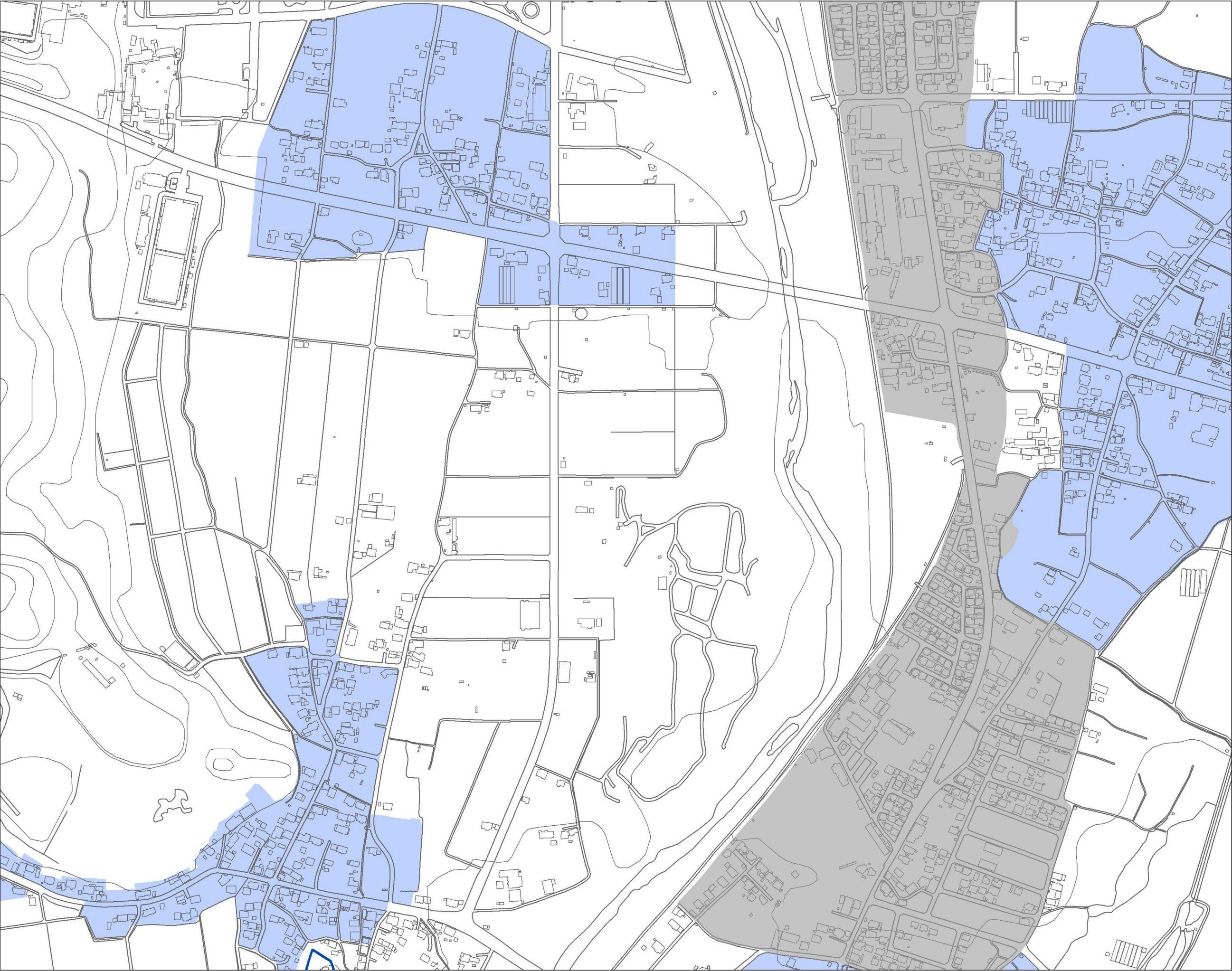

区域選定図
(等高線表示)

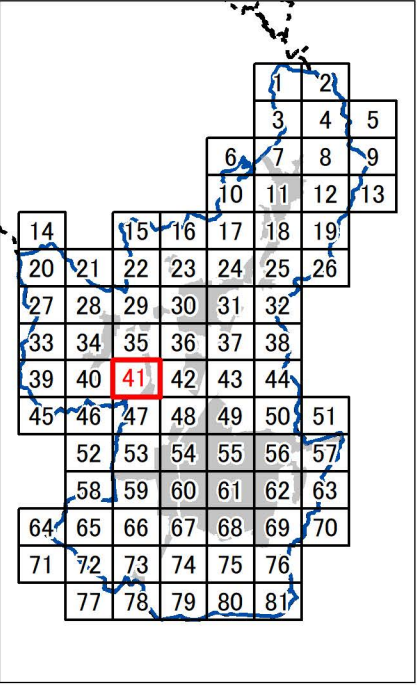

41 / 81

1:5,000

- 市役所
- 支所・庁舎
- 高速道路IC
- 高速道路
- 鉄道駅
- 鉄道
- 市街化区域
- 都市計画区域
- 行政区画
- 区域選定

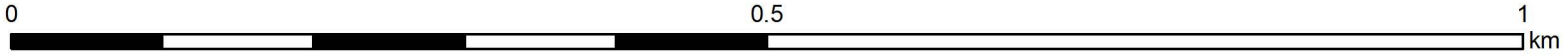

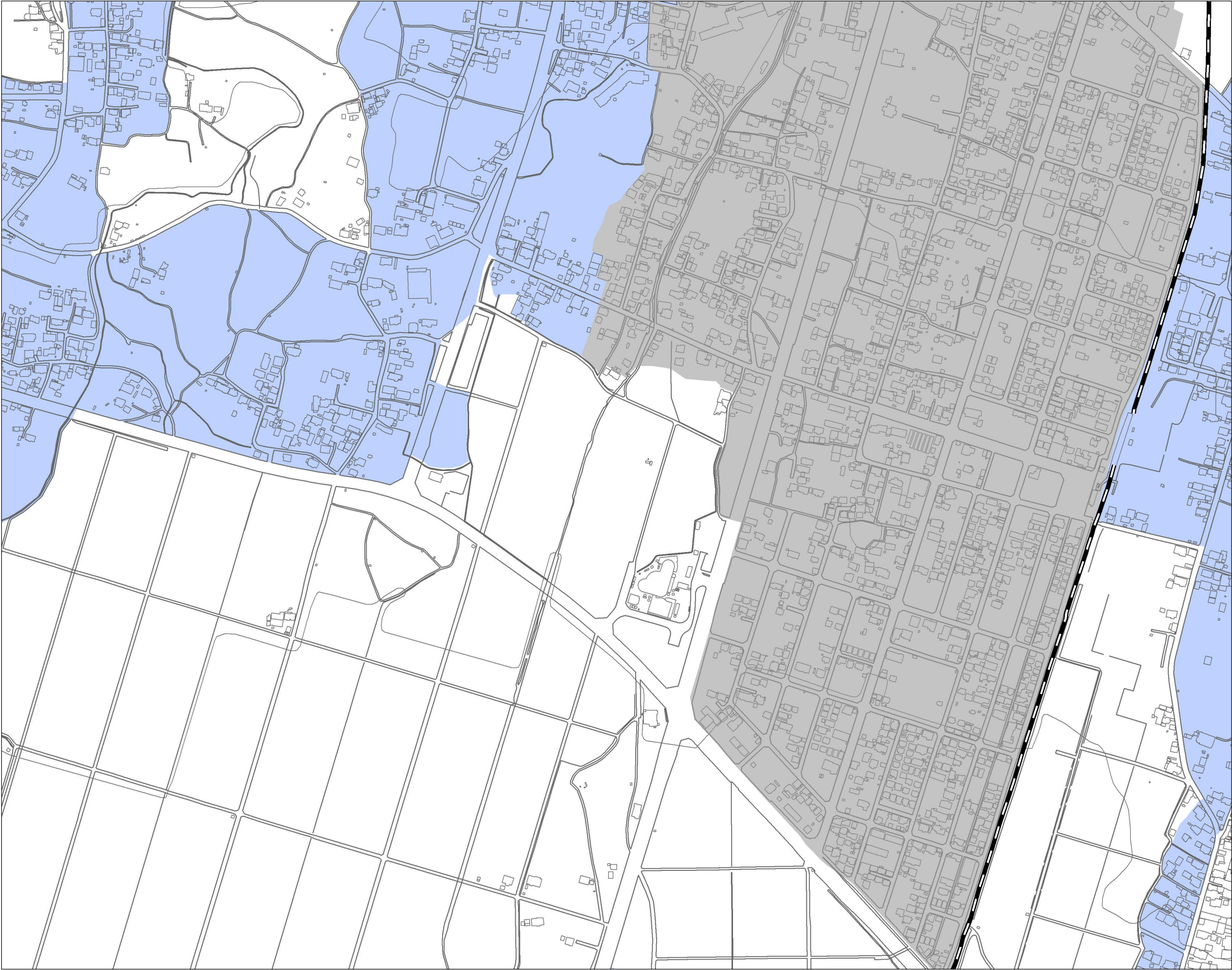

区域選定図
(等高線表示)

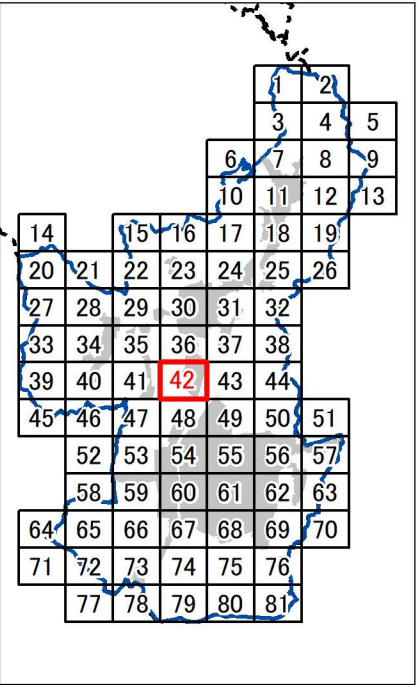

42 / 81

1:5,000

- 市役所
- 支所・庁舎
- 高速道路IC
- 高速道路
- 鉄道駅
- 鉄道
- 市街化区域
- 都市計画区域
- 行政区域
- 区域選定

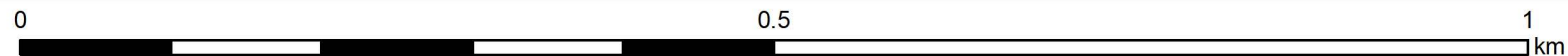

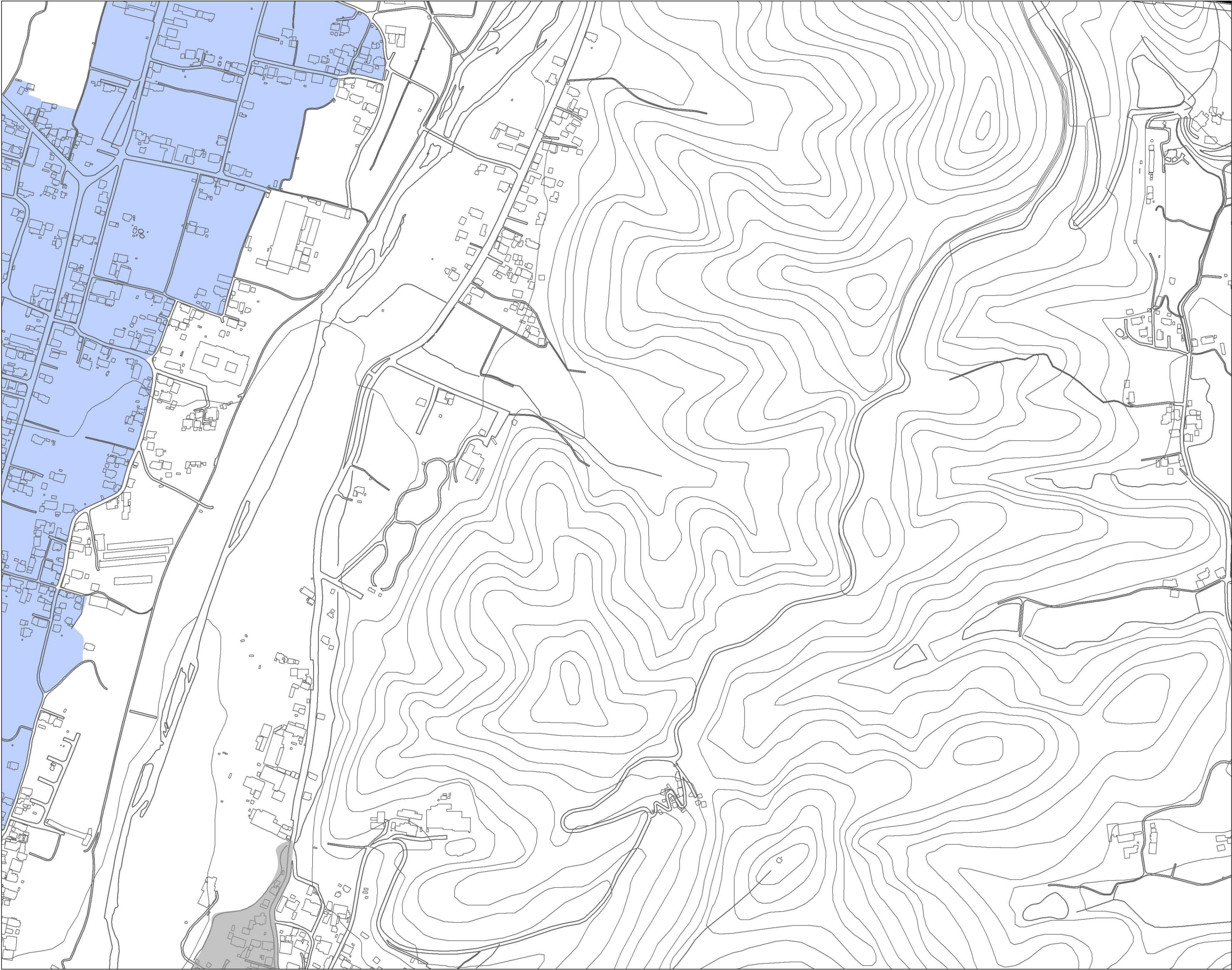

区域選定図
(等高線表示)

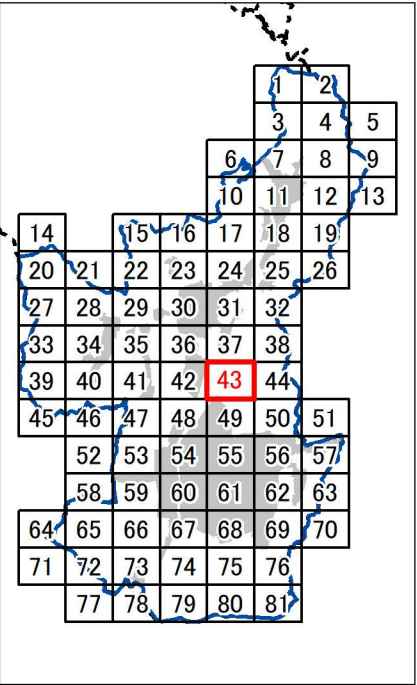

43 / 81

1:5,000

- 市役所
- 支所・庁舎
- 高速道路IC
- 高速道路
- 鉄道駅
- 鉄道
- 市街化区域
- 都市計画区域
- 行政区域
- 区域選定

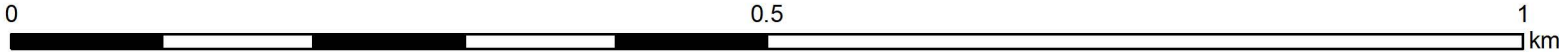

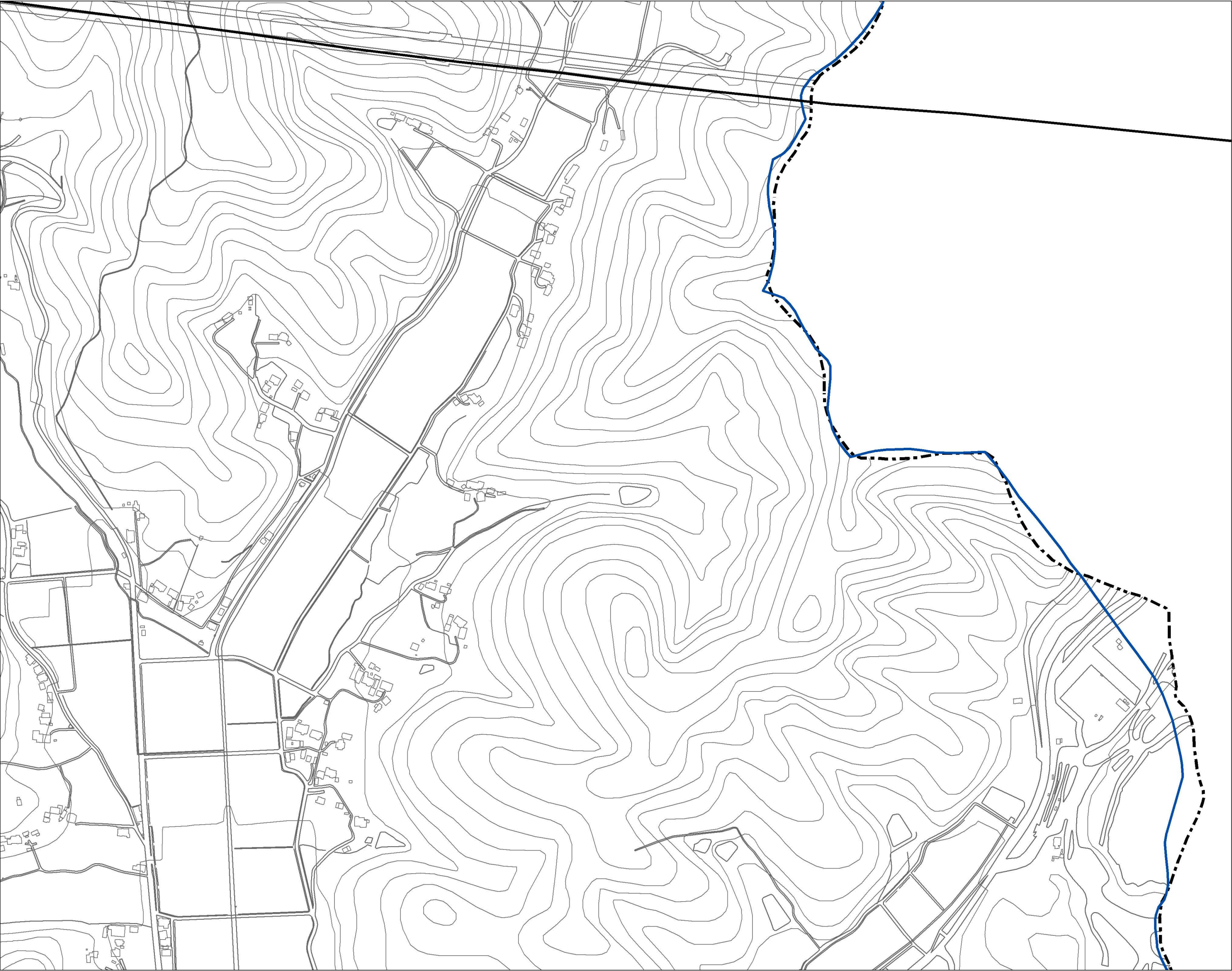

区域選定図
(等高線表示)

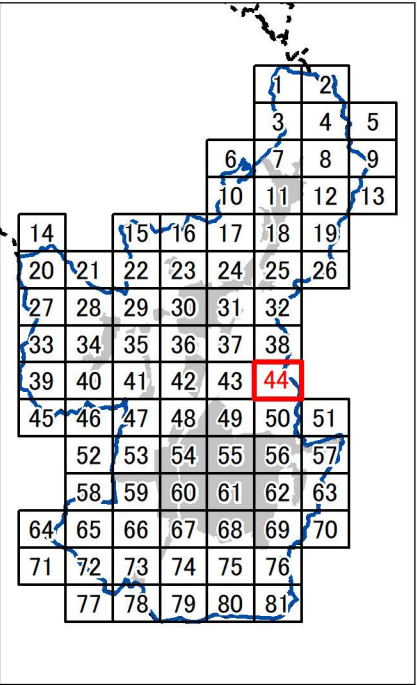

44 / 81

1:5,000

- 市役所
- 支所・庁舎
- 高速道路IC
- 高速道路
- 鉄道駅
- 鉄道
- 市街化区域
- 都市計画区域
- 行政区
- 区域選定

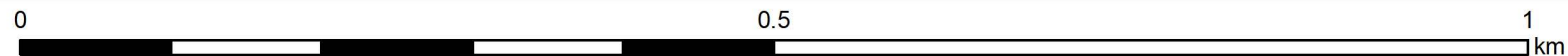

区域選定図
(等高線表示)

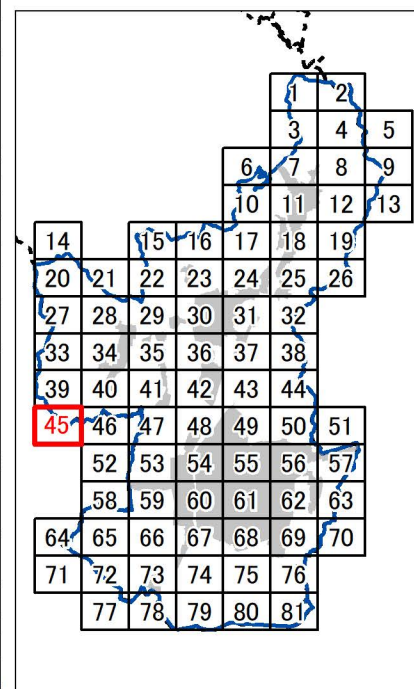

45 / 81

1:5,000

- 市役所
- 支所・庁舎
- 高速道路IC
- 高速道路
- 鉄道駅
- 鉄道
- 市街化区域
- 都市計画区域
- 行政区域
- 区域選定

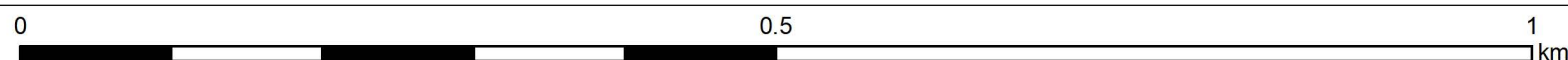

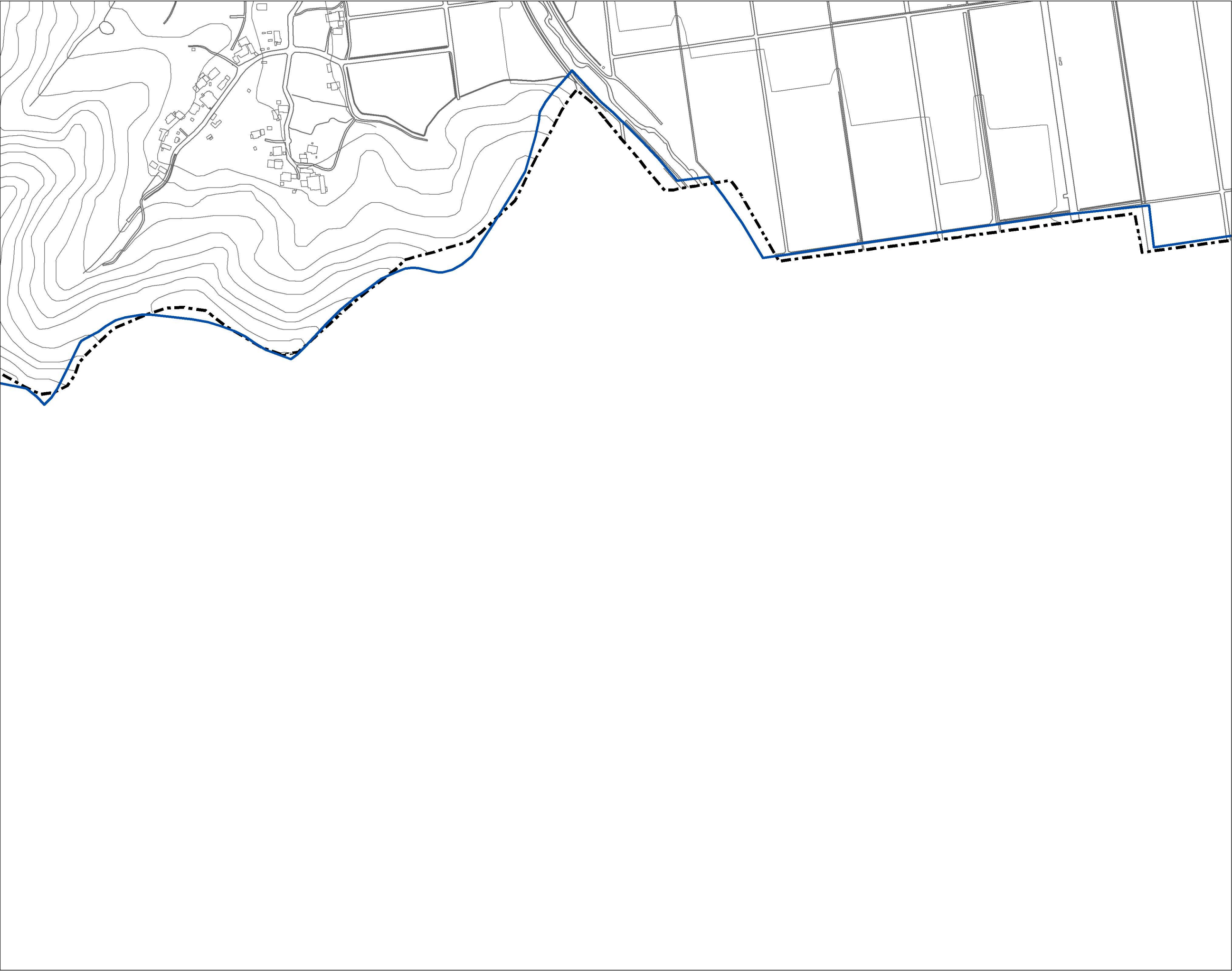

区域選定図
(等高線表示)

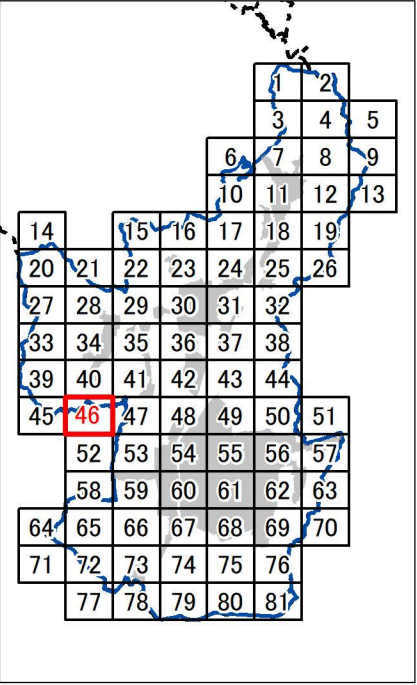

46 / 81

1:5,000

- 市役所
- 支所・庁舎
- 高速道路IC
- 高速道路
- 鉄道駅
- 鉄道
- 市街化区域
- 都市計画区域
- 行政区域
- 区域選定

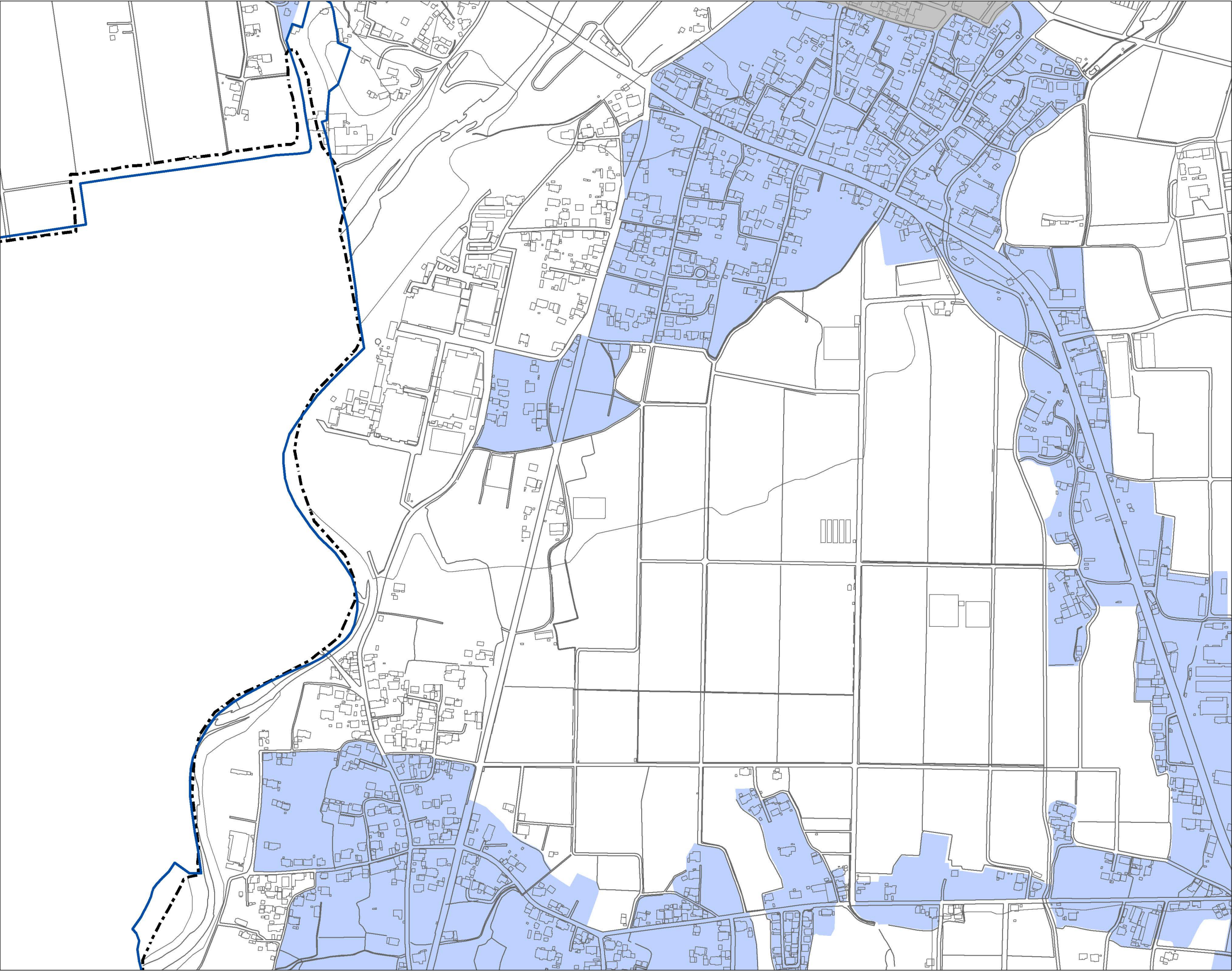

区域選定図
(等高線表示)

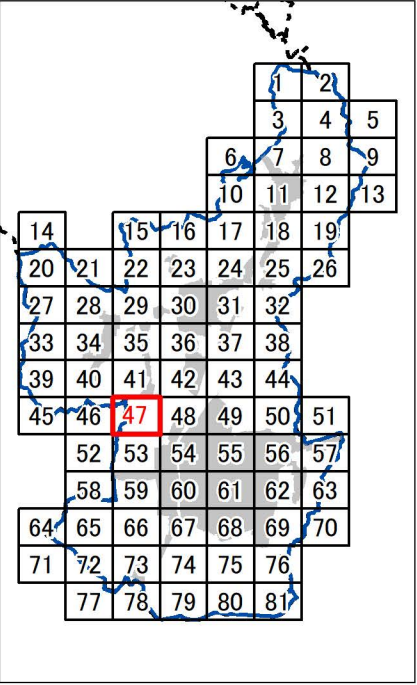

47 / 81

1:5,000

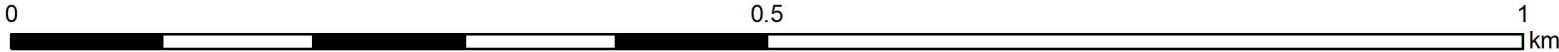

- 市役所
- 支所・庁舎
- 高速道路IC
- 高速道路
- 鉄道駅
- 鉄道
- 市街化区域
- 都市計画区域
- 行政区
- 区域選定

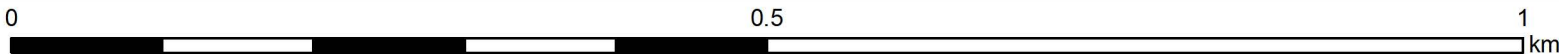
[illegible]

-  市役所
 支所・庁舎
 高速道路IC
 高速道路
 鉄道駅
 鉄道
 市街化区域
 都市計画区域
 行政区域
 区域選定

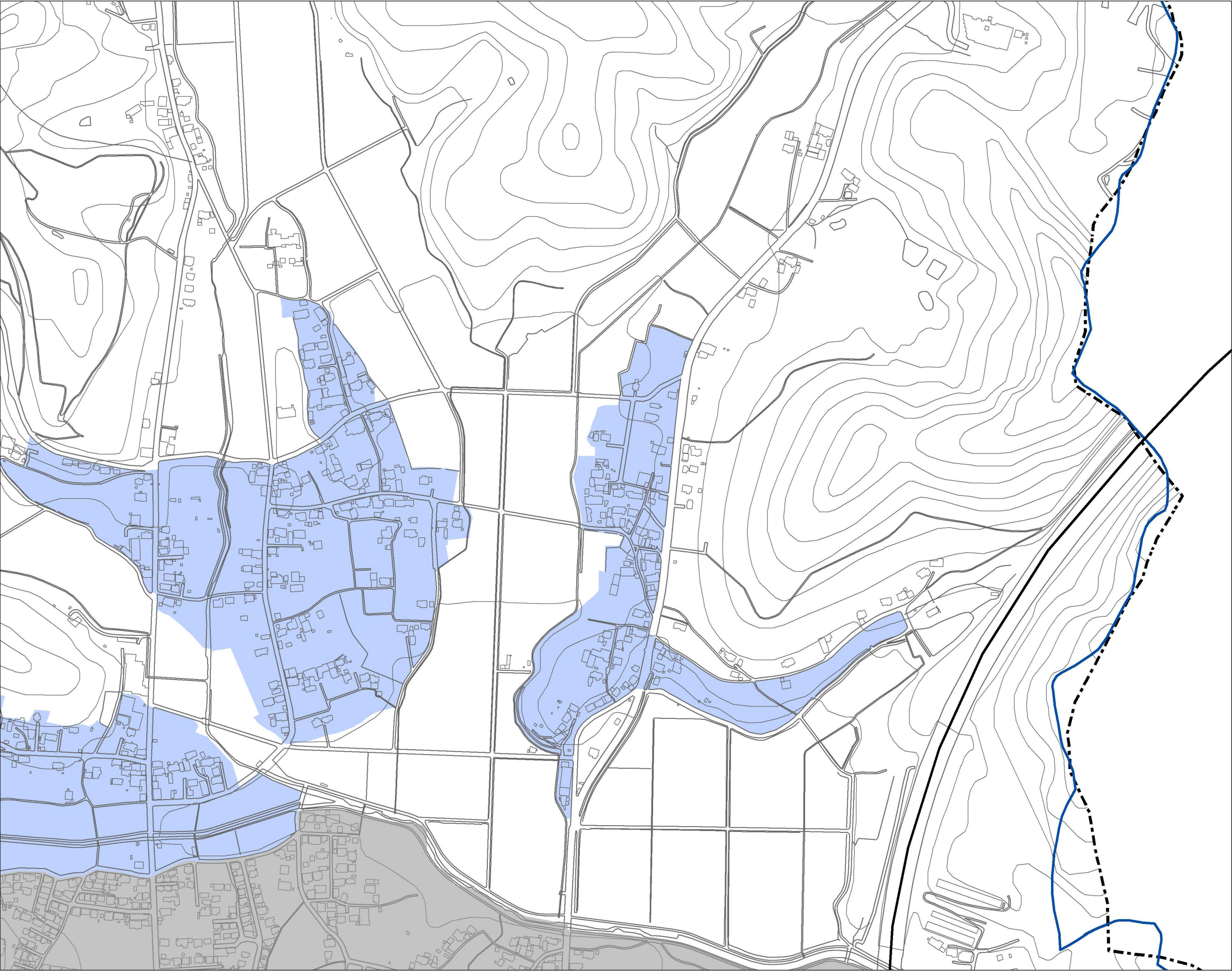

区域選定図
(等高線表示)

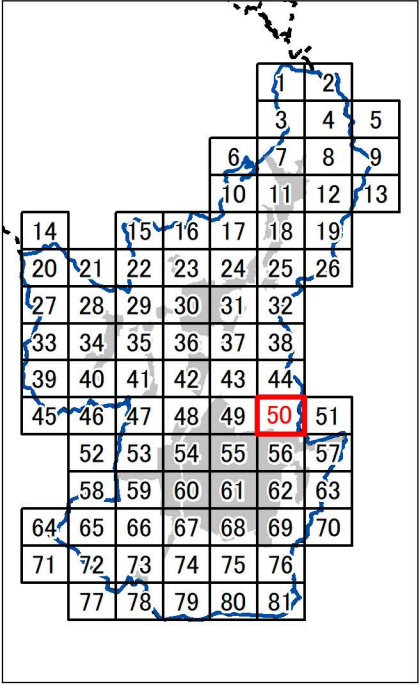

50 / 81

1:5,000

- ◎ 市役所
- 支所・庁舎
- 高速道路IC
- 高速道路
- 鉄道駅
- 鉄道
- 市街化区域
- 都市計画区域
- 行政区域
- 区域選定

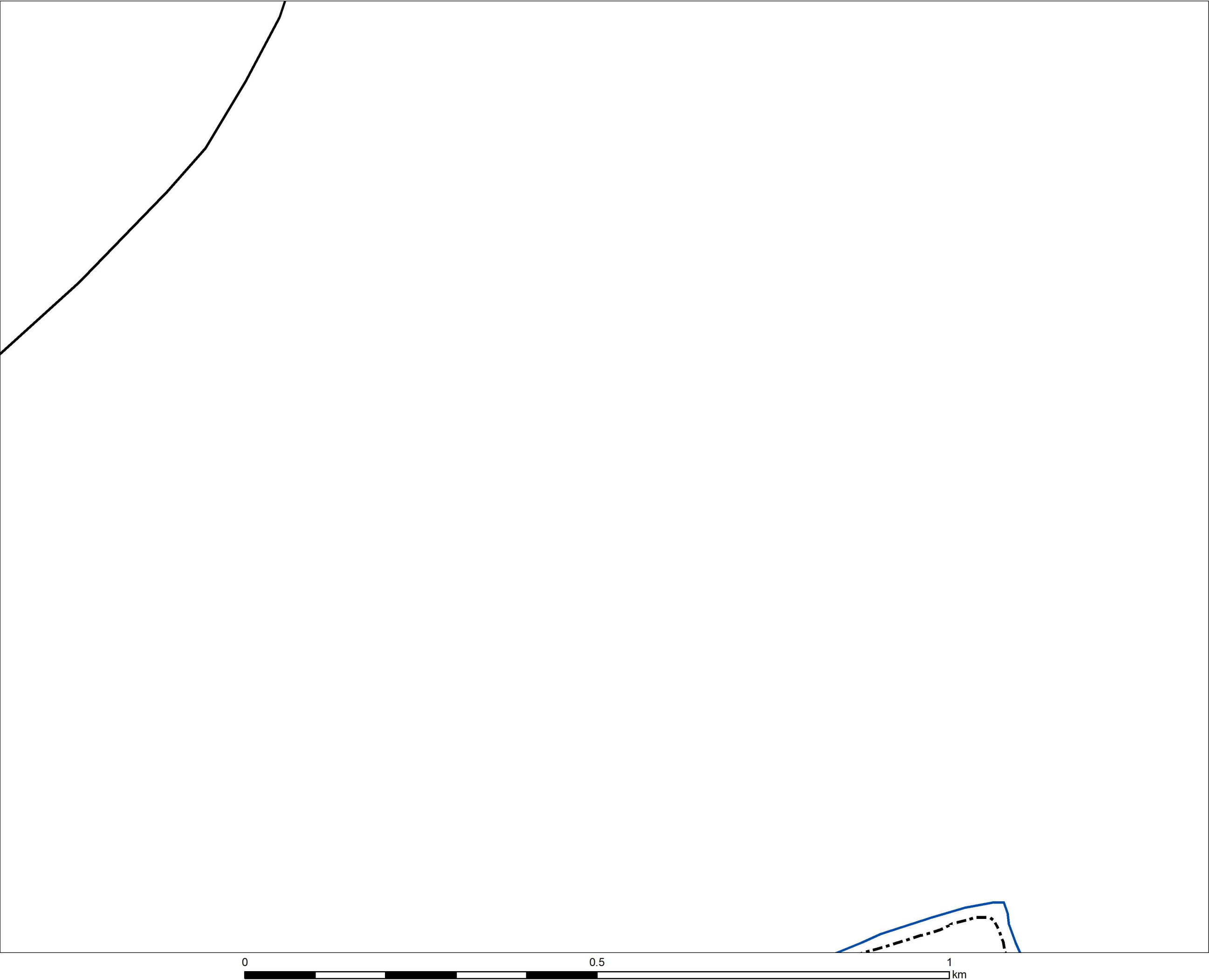

区域選定図
(等高線表示)

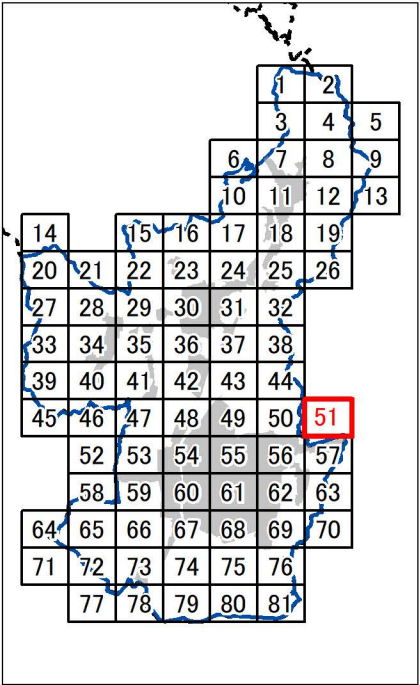

51 / 81

1:5,000

- 市役所
- 支所・庁舎
- 高速道路IC
- 高速道路
- 鉄道駅
- 鉄道
- 市街化区域
- 都市計画区域
- 行政区域
- 区域選定

区域選定図
(等高線表示)

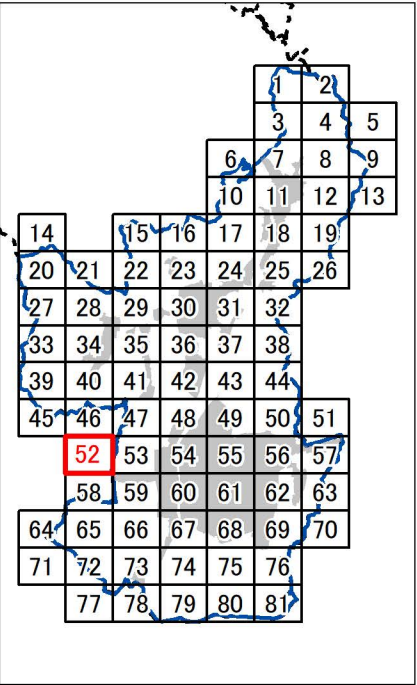

52 / 81

1:5,000

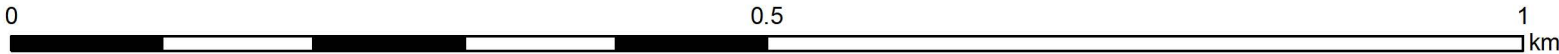
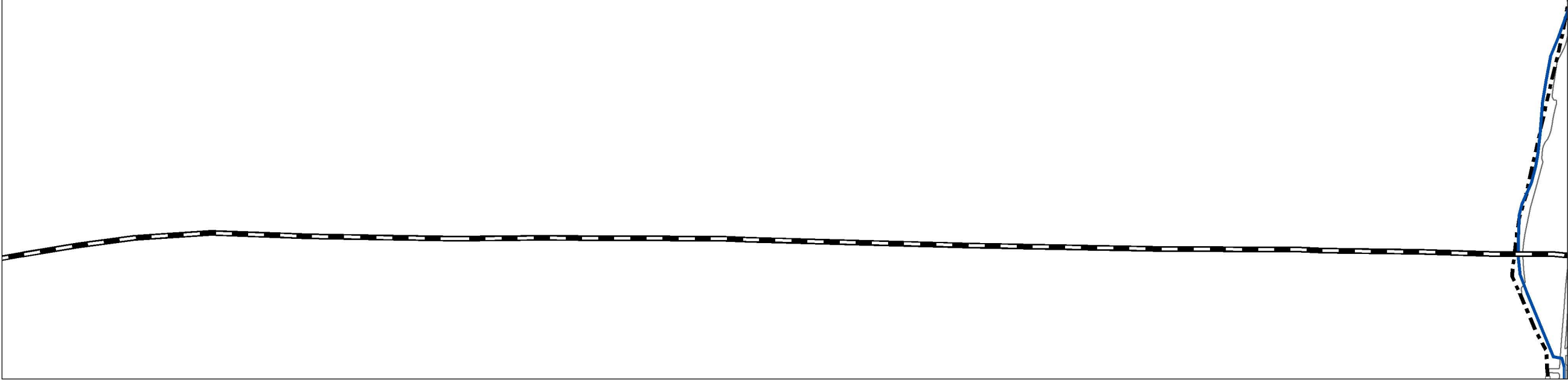

- 市役所
- 支所・庁舎
- 高速道路IC
- 高速道路
- 鉄道駅
- 鉄道
- 市街化区域
- 都市計画区域
- 行政区域
- 区域選定

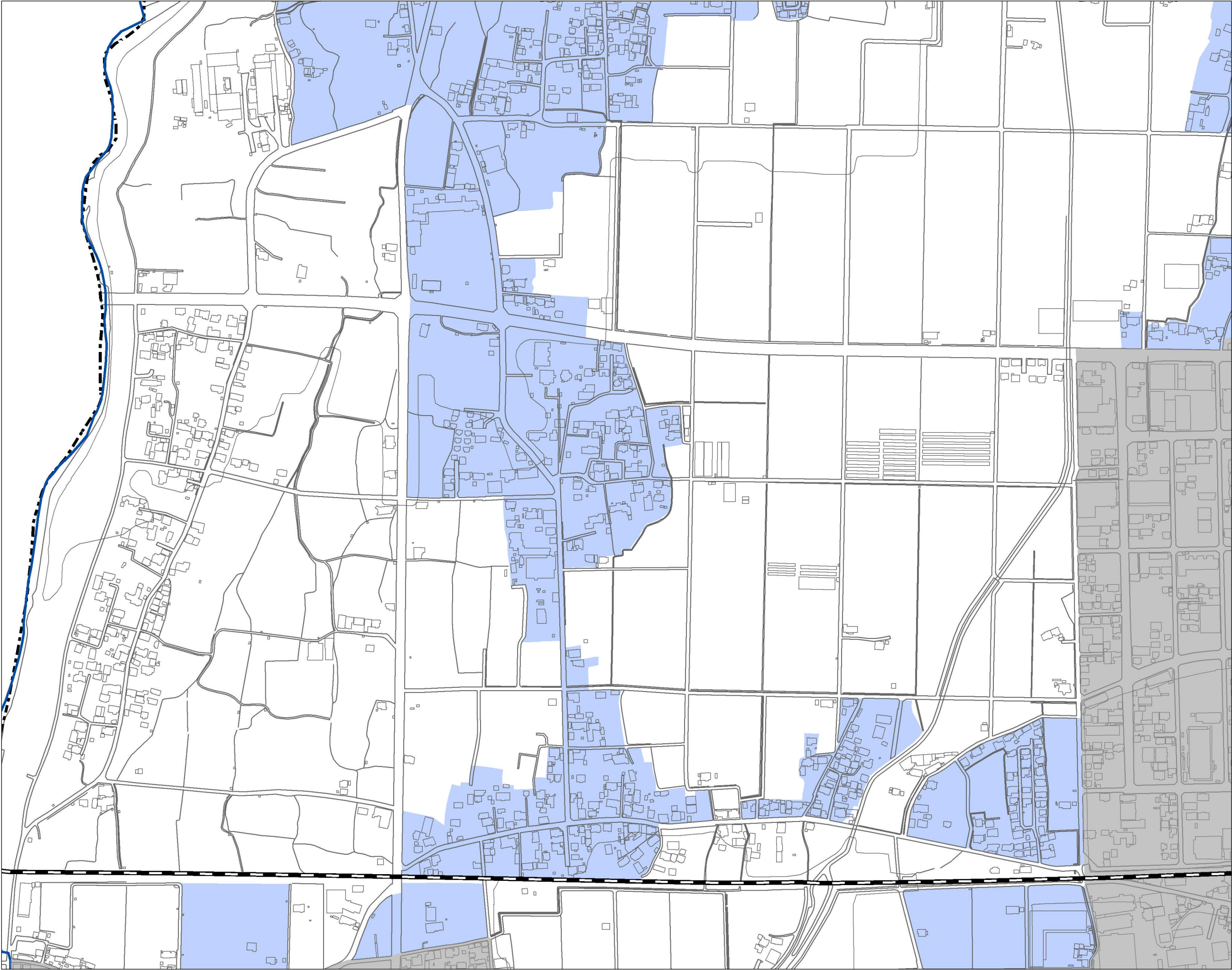

区域選定図
(等高線表示)

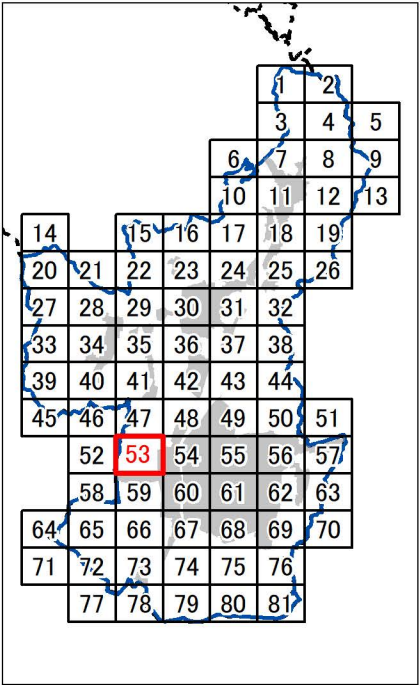

53 / 81

1:5,000

- 市役所
- 支所・庁舎
- 高速道路IC
- 高速道路
- 鉄道駅
- 鉄道
- 市街化区域
- 都市計画区域
- 行政区
- 区域選定

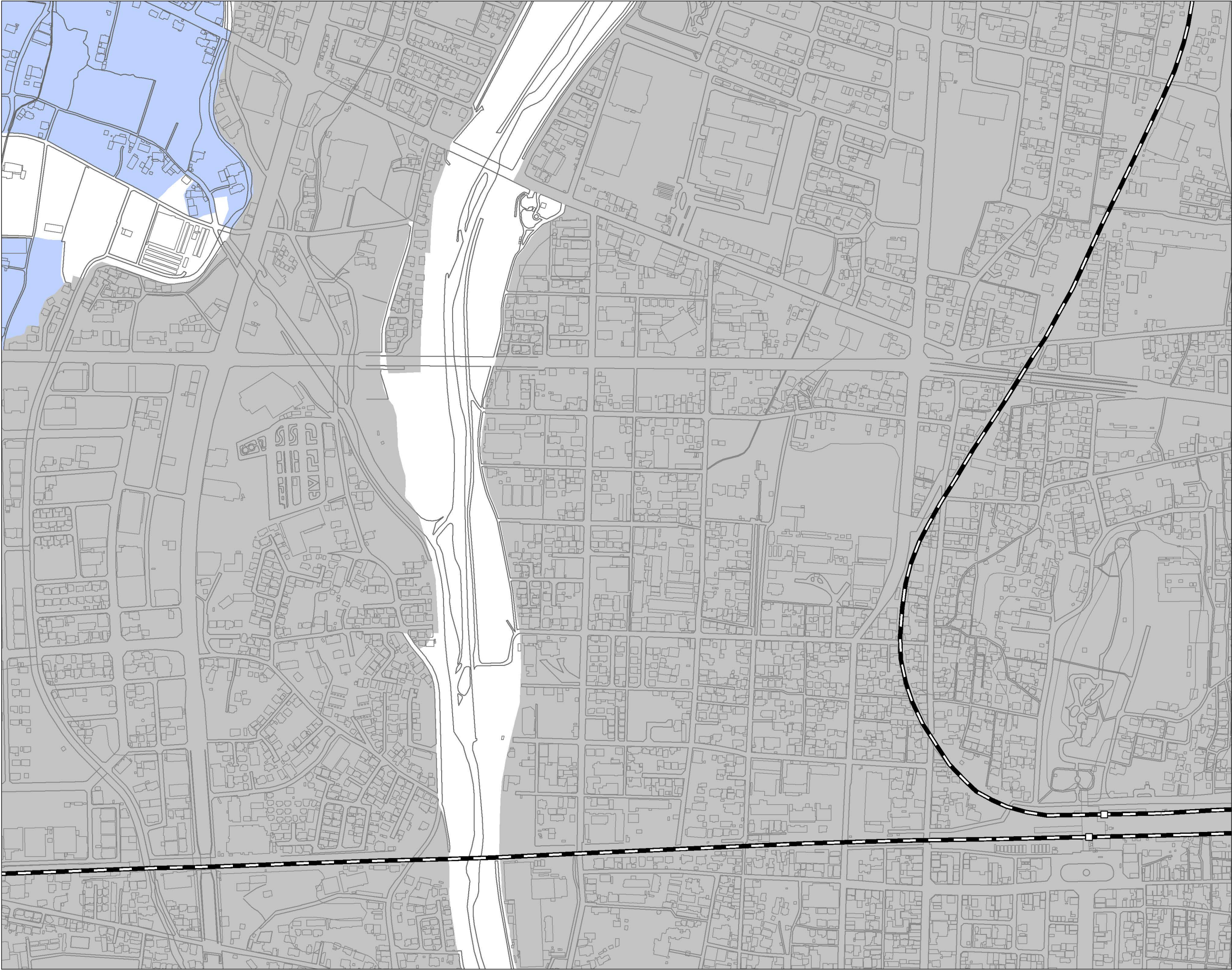

区域選定図
(等高線表示)

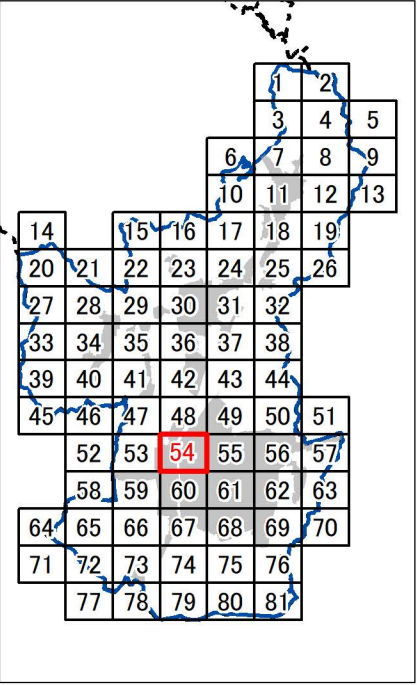

54 / 81

1:5,000

- 市役所
- 支所・庁舎
- 高速道路IC
- 高速道路
- 鉄道駅
- 鉄道
- 市街化区域
- 都市計画区域
- 行政区
- 区域選定

