社会資本総合整備計画　　防災・安全交付金

令和02年12月25日

計画の名称	佐野市における安全で安心な都市公園づくり（防災・安全）		
計画の期間	令和０２年度　～　令和０６年度　(5年間)	重点配分対象の該当	○
交付対象	佐野市		
計画の目標	・公園利用者に安全、安心を提供するために、老朽化した公園施設の改築更新を図る。 ・高齢者、障害者等が安全に安心して公園施設を利用できるように、園路広場及び便所をバリアフリー化する。		

全体事業費（百万円）	合計（A＋B＋C＋D）	889	A	889	B	0	C	0	D	0	効果促進事業費の割合C／（A＋B＋C＋D）	0	%

番号	計画の成果目標（定量的指標）			
	定量的指標の定義及び算定式	定量的指標の現況値及び目標値		
		当初現況値	中間目標値	最終目標値
		R2当初	R4末	R6末
1	老朽化した公園施設について改築更新済み施設数の割合の増加			
	改築更新を実施した公園施設数の割合 改築更新済みの公園施設数（148箇所）／改築更新を実施予定の公園施設数（148箇所）	0%	6%	100%
2	公園施設のバリアフリー化を実施した公園数の割合の増加			
	公園施設のバリアフリー化を実施した公園数の割合 公園施設のバリアフリー化を実施した公園数【10箇所】／公園施設のバリアフリー化の必要な公園数【10箇所】	0%	37%	100%

備考等	個別施設計画を含む	○	国土強靱化を含む	○	定住自立圏を含む	－	連携中枢都市圏を含む	－	流域水循環計画を含む	－	地域再生計画を含む	－	避難確保計画の策定	×	避難行動要支援者名簿の提供	○

案件番号：　0000539910

A 基幹事業

基幹事業（大）	番号	事業種別	地域種別	交付対象	直接間接	事業者	種別１	種別２	要素となる事業名（事業箇所）	事業内容（延長・面積等）	市区町村名／港湾・地区名	事業実施期間（年度） R02	R03	R04	R05	R06	全体事業費（百万円）	費用便益比	個別施設計画策定状況
		一体的に実施することにより期待される効果																	
		備考																	
都市公園・緑地等事業	A12-001	公園	一般	佐野市	直接	佐野市	－	－	公園施設長寿命化対策支援事業（５か年老朽）	健全度D判定等の緊要な対応が必要な公園施設の改築　N＝39箇所	佐野市	■	■	■	■	■	53		策定済
	A12-002	公園	一般	佐野市	直接	佐野市	－	－	都市公園安全・安心対策緊急総合支援事業	公園施設のバリアフリー化	佐野市			■	■	■	147		策定済
	A12-003	公園	一般	佐野市	直接	佐野市	－	－	公園施設長寿命化対策支援事業	公園施設の改築・更新　N=109箇所	佐野市				■	■	670		策定済
	A12-004	公園	一般	佐野市	直接	佐野市	－	－	公園施設長寿命化計画変更事業	公園施設長寿命化計画変更調査	佐野市					■	19		策定済
											小計						889		
											合計						889		

案件番号： 0000539910

交付金の執行状況

（単位:百万円）

	R02	R03	R04	R05	
配分額 (a)	15	0	21	85	
計画別流用 増△減額 (b)	0	0	0	0	
交付額 (c=a+b)	15	0	21	85	
前年度からの繰越額 (d)	0	15	0	0	
支払済額 (e)	0	15	21	75	
翌年度繰越額 (f)	15	0	0	10	
うち未契約繰越額 (g)	15	0	0	10	
不用額 (h = c+d-e-f)	0	0	0	0	
未契約繰越＋不用率 (h = (g+h)/(c+d))	100.0%	0.0%	0.0%	11.8%	
未契約繰越＋不用率が10%を超えている場合その理由	国第3次補正予算のため			国第1次補正予算のため	

（参考様式３）　　（参考図面）社会資本総合整備計画
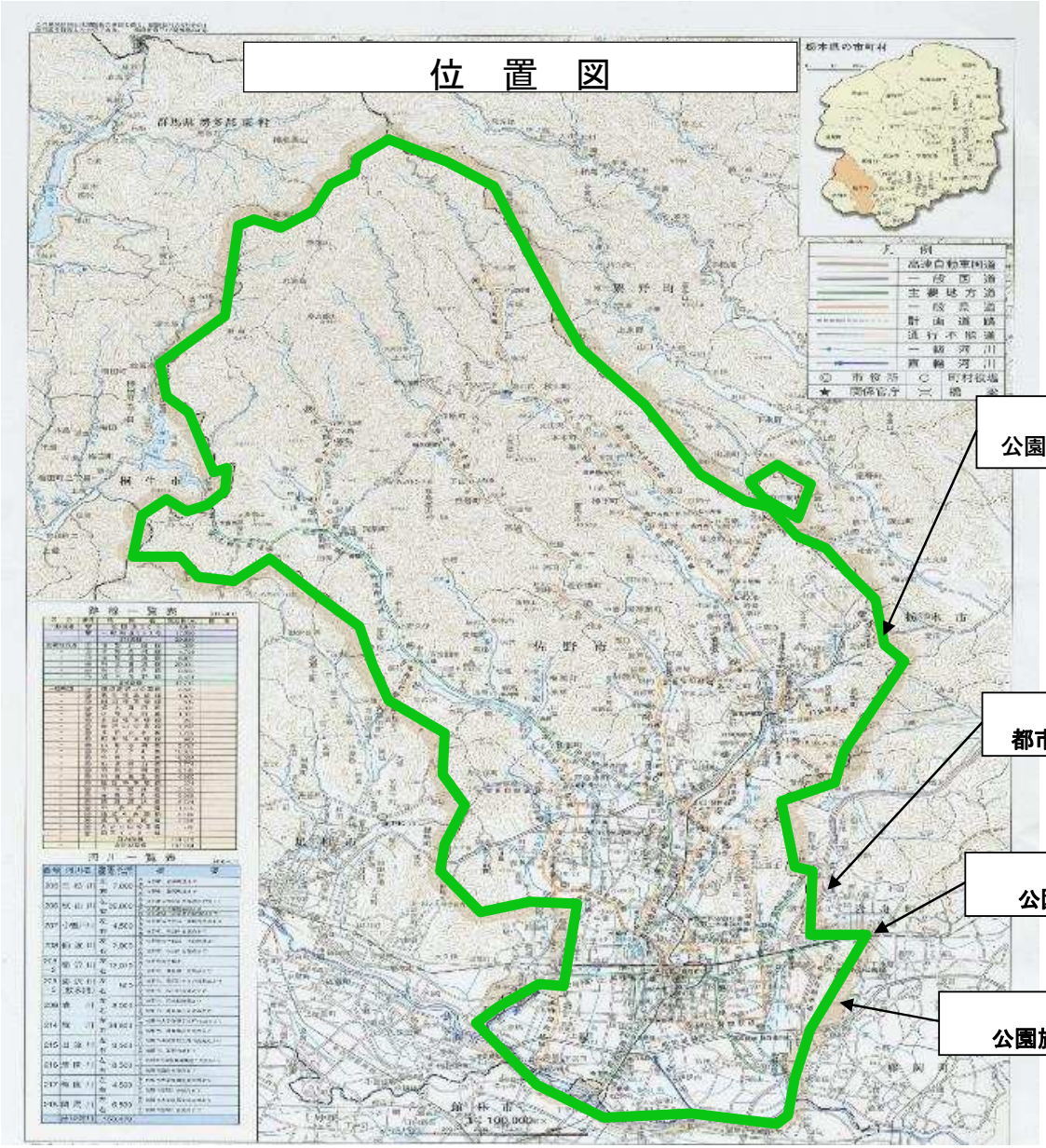
計画の名称	1　佐野市における安全で安心な都市公園づくり（防災・安全）		
計画の期間	令和2年度　～　令和6年度　（5年間）	交付対象	佐野市