

領 取 証 2016年08月05日

公明学業員会 若田部若彦 様

左レシートの内容に領収致しました。(レシートの無い場合、下記の金額を領収金額と致します。)

お 買 上 票
カニセキ
毎度ありがとうございます
佐野店 ☎0283-24-8282

本日は、来店いただきまして誠にありがとうございます。只今、スマイルカード会員募集中 毎週土・日は2倍ポイントデー

2016年08月05日(金) No.0029

No001

- 1300CL インク カートリッジ 41 x 単1814 ¥7,256
- 1300CL インク カートリッジ 21 x 単1058 ¥2,116

合計 (内税) ¥9,372 (¥94)

金額 9,372 円
金額の頭部に¥をつける。(内消費税 694 円)

但し 品代

株式会社カニセキ

本社/栃木県宇都宮市西川田本町3-1-1 自番1号
TEL (028)656-8282

店名 / 佐野店
TEL / 0283-24-8282

重複しての領収証の発行はできません。

割印
収入印紙 200円
割印のこと
担当

2016年10月03日(月)

領 取 証

公明学業員会 若田部若彦 様

¥24,638-

但し、お品代として (消費税等 1325円を含みます)

本部
宇都宮市西川田本町3-1-1
カニセキ 佐野店
TEL 0283-24-8282

印 記

財布等で保管戴く場合、印刷面を内側に折って保管願います。 0029-8145-6262

お 買 上 票
カニセキ
毎度ありがとうございます
佐野店 ☎0283-24-8282

本日は、来店いただきまして誠にありがとうございます。只今、スマイルカード会員募集中 毎週土・日は2倍ポイントデー

2016年10月03日(月) No.0029

No005

- 1300CL インク カートリッジ 31 x 単1058 ¥3,174
- 1300CL インク カートリッジ 61 x 単1814 ¥10,884
- 1300CL インク カートリッジ 51 x 単1058 ¥5,290
- 1300CL インク カートリッジ 51 x 単1058 ¥5,290

合計 (内税) ¥24,638 (¥1,825)

お預り お釣り ¥25,008 ¥3,70 (消費税等 ¥1,825)

※金額や発行元などが、枠内に収まるよう、また重ならないように添付してください。

2017年01月14日(土)

公明党議員会 若岡部 若彦 様

領 収 証

¥1,490-

但し、お品代として (消費税等 110円を含みます)

本部 早稲宮市西川田本町3-1-1
カンゼキ 佐野店
TEL 0283-24-8282
財布等で保管戴く場合、印刷面を内側に折って保管願います。

担当書印

0029-8452-****

お買上票
カンゼキ
毎度ありがとうございます
佐野店 TEL 0283-24-8282

本日は、来店いただきまして誠にありがとうございます。只今、スマイルカード会員募集中毎週土・日は2倍ポイントデー

2016年11月21日(月) No.0029

No029 S / C

4901470151840 JAN

コピー用紙 インダゴホワイト

合計 (内税) ¥1,490

お預り ¥2,000

お釣り ¥510

(消費税等 ¥110)

領収証

公明党議員会 若岡部 若彦 様

合 計 ¥1,296-

明細 (現金 ¥1,296) (クレジット ¥0) (その他 ¥0) (内消費税等 ¥96)

但し 上記金額を正に領収いたしました。印字面を内側に折り保管して下さい
株式会社 カインズ 本社 埼玉県本庄市早稲田の杜1-2-1
カンゼキ 佐野店 TEL 0283-24-6611
0020-0002-7631 2017年 1月28日(土) 16:03 担当: [Redacted]

2017年 1月28日(土) 16:03
元シート No: 7631
発行元 No: 0002 2017年 1月28日
担当: [Redacted]
081 早-正-印
(2個 X 単648)
2点/小計 ¥1,296
内税対象 ¥1,296
内消費税等 8% ¥96
合計 ¥1,296
お預り金 ¥1,500
お釣り ¥204

※金額や発行元などが、枠内に収まるよう、また重ならないように添付してください。

領 収 書

平成28年8月4日

若田部 治彦 議員

金 額
(消費税込)

910円

第1回佐野市議会議会報告会費用分担金として、上記の金額を領収しました。
(平成28年5月15日報告会開催)

佐野市議会報告会運営委員長

飯田 昌弘



※金額や発行元などが、枠内に収まるよう、また重ならないように添付してください。

わかたべ はるひこ通信



ごあいさつ

日頃より、党员・支持者の皆様には大変お世話になっております。
奈良湊町におきまして、議員としての実績や日頃の活動を報告いたします。

里山づくり推進



近年、山林伐採や下草等の管理が出来ないため、山道が暗く怖いイメージとなっております。また、ゴミの不法投棄などが多く発生しておりました。

そこで、県の補助事業を受け夏の火祭りの山道や唐沢山周辺の樹木伐採や下草刈を地域の方々と一緒に行っております。

歩道設置・道路拡幅推進



唐沢山入口付近 田ノ入方面道路の歩道設置・道路拡幅が完成いたしました。信号が無い為、裏道として朝夕の交通量が大変多く事故も多発しておりました。地権者の方々のご理解とご協力のおかげで、道路が完成することが出来ました。ありがとうございました。さらに危険箇所道路を整備促進して参ります。

奈良湊公園の水洗トイレ設置

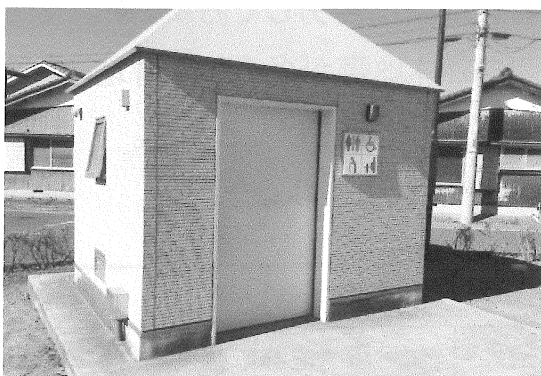

これまで、公園を利用している方々からトイレが不衛生であり危険であるとの要望をいただきましたので、議会で(佐野全体を含め)公園の早急な水洗トイレ設置に向けて訴えて参りました。

今後、奈良湊町公園のトイレ未設置について整備が進みますよう行政に働きかけて参ります。

わかたべ はるひこ通信

奈良渚市営団地手すり設置



子どもや自転所の危険個所等の側溝ふたかけ

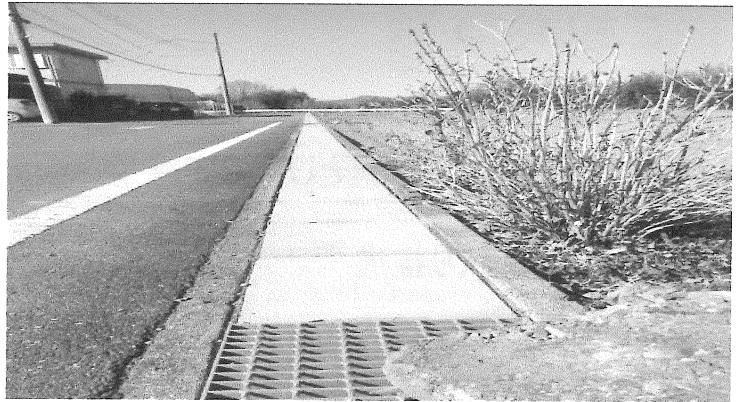

ゴミステーションの管理

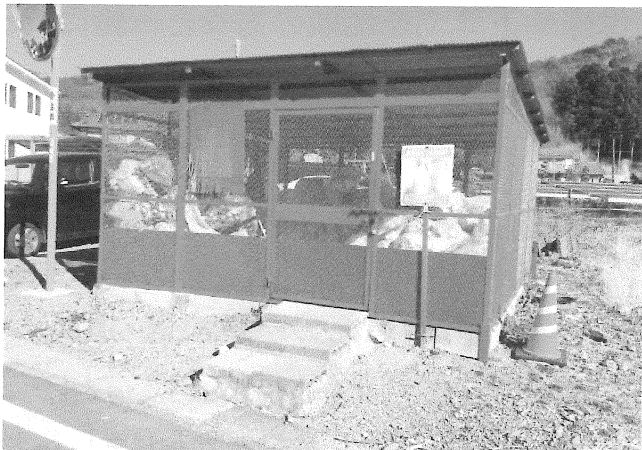

違反ゴミの収集とみかもクリーンセンター搬入



奈良渚町ゴミステーションは全部で(衛生部
管轄)19カ所を管理しております。

違反ゴミとして残されたものを、月2回町内の
皆様に班ごとにご協力を頂きながら、分別を
実施しております。毎年世帯数が増加傾向
にあるためゴミ排出量が増加している現状
です。

不法投棄監視カメラ設置

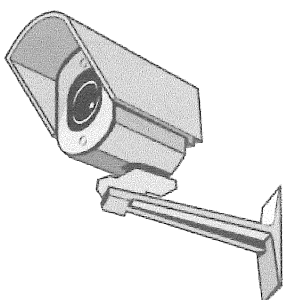

山道や河川等の不法投棄が多く、収集や処理に苦労しております。
こうした問題は奈良渚町だけでなく、特に山林地帯が多くの被害地
となっている現状を踏まえ監視カメラの設置を訴えて参りました。
あまりにもひどい現状である事がわかり、設置となりました。

佐野市議会報告者

発行者	わかたべ はるひこ	住所	佐野市奈良渚町670
TEL・FAX	0283-21-2851	K D	080-9804-9153



わかたべはるひこ通信

ごあいさつ

日頃より、党员・支持者の皆様には大変お世話になっております。石塚地区におきまして、議員としての実績や日頃の活動を報告いたします。

佐野市議会報告	
発行者	わかたべ はるひこ
住所	佐野市奈良淵町670
TEL・FAX	0283-21-2851
K D	080-9804-9153

防犯灯(街灯)LEDに変更(経費削減)



民間企業との委託契約により電気代の削減

電気代年間2,600万円から現在では1,520万円に削減

負担割半分 ↓

市負担	1,300万円
町会	1,300万円

負担割半分 ↓

市負担	760万円
町会	760万円

スーパーヤマグチ交差点信号設置



石塚団地の手すり設置



不法投棄監視カメラ設置

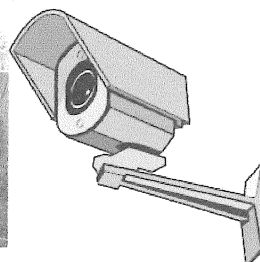

奈良淵町衛生部長として、不法投棄等の現状を議会で取上げ監視カメラの設置を訴えて参りました。石塚地区設置

カーブミラー設置

