

報告第5号

公益財団法人佐野市農業公社の経営状況を説明する書類の提出について

公益財団法人佐野市農業公社の経営状況を説明する書類について、地方自治法（昭和22年法律第67号）第243条の3第2項の規定により、別紙のとおり提出します。

令和元年6月7日提出

佐野市長 岡部正英

理由

公益財団法人佐野市農業公社から、別紙のとおり経営状況を説明する書類が提出されたので報告するものです。

参考

地方自治法抜粋

（財政状況の公表等）

第243条の3 …省略…

2 普通地方公共団体の長は、第221条第3項の法人について、毎事業年
（公益財団法人佐野市農業公社）

度、政令で定めるその経営状況を説明する書類を作成し、これを次の議会に提出しなければならない。

3 …省略…

地方自治法施行令抜粋

（法人の経営状況等を説明する書類）

第173条 地方自治法第243条の3第2項に規定する政令で定めるその経営状況を説明する書類は、当該法人の毎事業年度の事業の計画及び決算に関する書類とする。

2 …省略…

平成 31 年 度

事業計画書及び収支予算書

自 平成 31 年 4 月 1 日

至 平成 32 年 3 月 31 日
(2020 年)

公益財団法人 佐野市農業公社

目 次

事業計画書 1

収支予算書 2 ~ 9

平成31年度公益財団法人佐野市農業公社事業計画書

1 基本方針

本市では、高齢化による離農や、中山間地域における耕作放棄地の増加傾向から、関係機関との連携をより一層深め、農地の適正な管理に対応する必要がある。

これらを踏まえ当公社では、農地利用集積円滑化事業をはじめとする各種事業を行なうことにより、優良農地の確保、農地の集積、集約化を進め、農地の利活用と耕作放棄地の解消、中核的担い手農家及び農業生産法人等の育成を図り、経営の安定と生産活動に活力を与え、もって本市の農業の振興に寄与することを目的として、各種事業を行なう。

2 実施計画〔農地流動化事業〕

(1) 農地利用集積円滑化事業

◎貸借事業

経営規模の縮小や離農したい農家から農地を借受け、地域の担い手となる認定農業者や営農集団及び農業生産法人に貸付けし、農業経営の規模拡大や農地の利用集積を図る。

計 画	31年度貸借事業	
	件 数	面 積
	1,000件	280ha

(2) 地域営農体制整備推進事業

経営者の高齢化、後継者不足が進行するなか個々の農家の経営努力も限界があり、担い手を中心とする新たな営農体制の整備に向け関係機関と連携を図り、農地の流動化・農地の集積化を推進する。

(3) 農業構造改善に資する事業

農地の効率的利用を図るため、農地所有者の同意を得て畦畔撤去を実施し圃場の大区画を図り耕作者の作業の効率化を支援する。

(4) 耕作放棄地特別対策事業

農業委員会が実施した耕作放棄地全体調査の結果を元に、改めて現地調査を実施し、管理状況を把握のうえ、地権者に対し草刈依頼や農地貸借を推進し、耕作放棄地の解消を図る。

(5) その他公社の目的を達成するために必要な事業

農地中間管理機構が行う農地貸借事業を関係機関と連携・協力し、農地の流動化を推進する。

また、同機構及び市が実施する、農地の売買による所有権移転を支援する。

収支予算書(正味財産)

平成31年4月1日から平成32年3月31日まで

所 属 01000 事務局
 会 計 10000 公益目的事業会計
 事 業 00000

(単位：円)

科 目	予 算 額	前年度予算額	増 減	備 考
I 一般正味財産増減の部				
1: 経常増減の部				
(1) 経常収益				
1 基本財産運用益	20,000	20,000	0	
1 基本財産受取利息	20,000	20,000	0	
2 特定資産運用益	1,000	1,000	0	
1 特定資産受取利息	1,000	1,000	0	
3 事業収益	63,511,000	66,036,000	△2,525,000	
1 農地利用集積円滑化事業収益	61,500,000	64,025,000	△2,525,000	
2 中間管理機構特例事業	10,000	10,000	0	
3 中間管理機構委託事業(科目)	1,000	1,000	0	
4 耕作放棄地対策事業委託金	2,000,000	2,000,000	0	
4 受取補助金等	8,352,000	8,352,000	0	
1 受取佐野市補助金	7,520,000	7,520,000	0	
2 受取佐野農協助成金	832,000	832,000	0	
5 雑収益	2,000	2,000	0	
1 受取利息等	2,000	2,000	0	
経常収益計	71,886,000	74,411,000	△2,525,000	
(2) 経常費用				
1 事業費	73,254,000	75,531,000	△2,277,000	
1 給与手当	6,644,000	6,644,000	0	
2 福利厚生費	909,000	909,000	0	
3 会議費	53,000	53,000	0	
4 通信運搬費	735,000	735,000	0	
5 減価償却費	711,000	819,000	△108,000	
6 消耗品費	356,000	356,000	0	
7 修繕費	172,000	132,000	40,000	
8 印刷製本費	136,000	136,000	0	
9 燃料費	116,000	116,000	0	
10 賃借料	1,499,000	1,243,000	256,000	
11 農地賃借料	61,500,000	64,025,000	△2,525,000	
12 保険料	128,000	92,000	36,000	
13 諸謝金	10,000	10,000	0	
14 租税公課	31,000	27,000	4,000	
15 支払負担金	30,000	30,000	0	
16 委託費	185,000	185,000	0	
17 支払手数料	39,000	19,000	20,000	

(単位：円)

科 目	予 算 額	前年度予算額	増 減	備 考
経常費用計	73,254,000	75,531,000	△2,277,000	
評価損益等調整前当期経常増	△1,368,000	△1,120,000	△248,000	
評価損益等計	0	0	0	
当期経常増減額	△1,368,000	△1,120,000	△248,000	
2. 経常外増減の部				
(1) 経常外収益				
経常外収益計	0	0	0	
(2) 経常外費用				
経常外費用計	0	0	0	
当期経常外増減額	0	0	0	
当期一般正味財産増減額	△1,368,000	△1,120,000	△248,000	
一般正味財産期首残高	5,000,000	5,000,000	0	
一般正味財産期末残高	3,632,000	3,880,000	△248,000	
II 指定正味財産増減の部				
当期指定正味財産増減額	0	0	0	
指定正味財産期首残高	30,000,000	30,000,000	0	
指定正味財産期末残高	30,000,000	30,000,000	0	
III 正味財産期末残高	33,632,000	33,880,000	△248,000	

収支予算書(正味財産)

平成31年4月1日から平成32年3月31日まで

所 属 01000 事務局
 会 計 50000 法人会計
 事 業 51100 法人会計(共通)

(単位：円)

科 目	予 算 額	前年度予算額	増 減	備 考
I 一般正味財産増減の部				
1. 経常増減の部				
(1)経常収益				
1 特定資産運用益	1,000	1,000	0	
1 特定資産受取利息	1,000	1,000	0	
2 受取補助金等	2,088,000	2,088,000	0	
1 受取佐野市補助金	1,880,000	1,880,000	0	
2 受取佐野農協助成金	208,000	208,000	0	
3 雑収益	2,000	2,000	0	
1 受取利息等	1,000	1,000	0	
2 受取情報公開手数料	1,000	1,000	0	
経常収益計	2,091,000	2,091,000	0	
(2)経常費用				
1 管理費	3,003,000	3,030,000	△27,000	
1 報酬	289,000	289,000	0	
2 給与手当	1,197,000	1,197,000	0	
3 福利厚生費	217,000	217,000	0	
4 会議費	51,000	51,000	0	
5 通信運搬費	108,000	108,000	0	
6 減価償却費	128,000	155,000	△27,000	
7 消耗品費	137,000	137,000	0	
8 修繕費	43,000	33,000	10,000	
9 印刷製本費	34,000	34,000	0	
10 燃料費	28,000	28,000	0	
11 賃借料	478,000	354,000	124,000	
12 保険料	32,000	23,000	9,000	
13 租税公課	8,000	7,000	1,000	
14 支払負担金	20,000	170,000	△150,000	
15 委託費	200,000	200,000	0	
16 支払手数料	23,000	17,000	6,000	
17 雑支出	10,000	10,000	0	
経常費用計	3,003,000	3,030,000	△27,000	
評価損益等調整前当期経常増	△912,000	△939,000	27,000	
評価損益等計	0	0	0	
当期経常増減額	△912,000	△939,000	27,000	
2. 経常外増減の部				
(1)経常外収益				

(単位：円)

科 目	予 算 額	前年度予算額	増 減	備 考
経常外収益計	0	0	0	
(2) 経常外費用				
経常外費用計	0	0	0	
当期経常外増減額	0	0	0	
当期一般正味財産増減額	△912,000	△939,000	27,000	
一般正味財産期首残高	2,000,000	2,000,000	0	
一般正味財産期末残高	1,088,000	1,061,000	27,000	
II 指定正味財産増減の部				
当期指定正味財産増減額	0	0	0	
指定正味財産期首残高	0	0	0	
指定正味財産期末残高	0	0	0	
III 正味財産期末残高	1,088,000	1,061,000	27,000	

収支予算書(正味財産)

平成31年4月1日から平成32年3月31日まで

所 属 01000 事務局
 会 計 00001 会計総括
 事 業 00000

(単位：円)

科 目	予 算 額	前年度予算額	増 減	備 考
I 一般正味財産増減の部				
1. 経常増減の部				
(1) 経常収益				
1 基本財産運用益	20,000	20,000	0	
1 基本財産受取利息	20,000	20,000	0	
2 特定資産運用益	2,000	2,000	0	
1 特定資産受取利息	2,000	2,000	0	
3 事業収益	63,511,000	66,036,000	△2,525,000	
1 農地利用集積円滑化事業収益	61,500,000	64,025,000	△2,525,000	
2 中間管理機構特例事業	10,000	10,000	0	
3 中間管理機構委託事業(科目)	1,000	1,000	0	
4 耕作放棄地対策事業委託金	2,000,000	2,000,000	0	
4 受取補助金等	10,440,000	10,440,000	0	
1 受取佐野市補助金	9,400,000	9,400,000	0	
2 受取佐野農協助成金	1,040,000	1,040,000	0	
5 雑収益	4,000	4,000	0	
1 受取利息等	3,000	3,000	0	
2 受取情報公開手数料	1,000	1,000	0	
経常収益計	73,977,000	76,502,000	△2,525,000	
(2) 経常費用				
1 事業費	73,254,000	75,531,000	△2,277,000	
1 給与手当	6,644,000	6,644,000	0	
2 福利厚生費	909,000	909,000	0	
3 会議費	53,000	53,000	0	
4 通信運搬費	735,000	735,000	0	
5 減価償却費	711,000	819,000	△108,000	
6 消耗品費	356,000	356,000	0	
7 修繕費	172,000	132,000	40,000	
8 印刷製本費	136,000	136,000	0	
9 燃料費	116,000	116,000	0	
10 賃借料	1,499,000	1,243,000	256,000	
11 農地賃借料	61,500,000	64,025,000	△2,525,000	
12 保険料	128,000	92,000	36,000	
13 諸謝金	10,000	10,000	0	
14 租税公課	31,000	27,000	4,000	
15 支払負担金	30,000	30,000	0	
16 委託費	185,000	185,000	0	

(単位：円)

科 目	予 算 額	前年度予算額	増 減	備 考
17 支払手数料	39,000	19,000	20,000	
2 管理費	3,003,000	3,030,000	△27,000	
1 報酬	289,000	289,000	0	
2 給与手当	1,197,000	1,197,000	0	
3 福利厚生費	217,000	217,000	0	
4 会議費	51,000	51,000	0	
5 通信運搬費	108,000	108,000	0	
6 減価償却費	128,000	155,000	△27,000	
7 消耗品費	137,000	137,000	0	
8 修繕費	43,000	33,000	10,000	
9 印刷製本費	34,000	34,000	0	
10 燃料費	28,000	28,000	0	
11 賃借料	478,000	354,000	124,000	
12 保険料	32,000	23,000	9,000	
13 租税公課	8,000	7,000	1,000	
14 支払負担金	20,000	170,000	△150,000	
15 委託費	200,000	200,000	0	
16 支払手数料	23,000	17,000	6,000	
17 雑支出	10,000	10,000	0	
經常費用計	76,257,000	78,561,000	△2,304,000	
評価損益等調整前当期經常増	△2,280,000	△2,059,000	△221,000	
評価損益等計	0	0	0	
当期經常増減額	△2,280,000	△2,059,000	△221,000	
2. 經常外増減の部				
(1) 經常外収益				
經常外収益計	0	0	0	
(2) 經常外費用				
經常外費用計	0	0	0	
当期經常外増減額	0	0	0	
当期一般正味財産増減額	△2,280,000	△2,059,000	△221,000	
一般正味財産期首残高	7,000,000	7,000,000	0	
一般正味財産期末残高	4,720,000	4,941,000	△221,000	
II 指定正味財産増減の部				
当期指定正味財産増減額	0	0	0	
指定正味財産期首残高	30,000,000	30,000,000	0	
指定正味財産期末残高	30,000,000	30,000,000	0	
III 正味財産期末残高	34,720,000	34,941,000	△221,000	

収支予算書内訳表(正味財産)

平成31年4月1日から平成32年3月31日まで

所 属 01000 事務局
会 計 00001 会計総括

科 目	公益目的事業会計		法人会計	内部取引 消去	合 計
	公益事業1				
I 一般正味財産増減の部			0		0
1. 経常増減の部			0		0
(1) 経常収益			0		0
1 基本財産運用益	20,000		0	0	20,000
1 基本財産受取利息	20,000		0	0	20,000
2 特定資産運用益	1,000		1,000	0	2,000
1 特定資産受取利息	1,000		1,000	0	2,000
3 事業収益	63,511,000		0	0	63,511,000
1 農地利用集積円滑化事業収益	61,500,000		0	0	61,500,000
2 中間管理機構特例事業	10,000		0	0	10,000
3 中間管理機構委託事業(科目存)	1,000		0	0	1,000
4 耕作放棄地対策事業委託金	2,000,000		0	0	2,000,000
4 受取補助金等	8,352,000		2,088,000	0	10,440,000
1 受取佐野市補助金	7,520,000		1,880,000	0	9,400,000
2 受取佐野農協助成金	832,000		208,000	0	1,040,000
5 雑収益	2,000		2,000	0	4,000
1 受取利息等	2,000		1,000	0	3,000
2 受取情報公開手数料	0		1,000	0	1,000
経常収益計	71,886,000		2,091,000	0	73,977,000
(2) 経常費用			0		0
1 事業費	73,254,000		0	0	73,254,000
1 給与手当	6,644,000		0	0	6,644,000
2 福利厚生費	909,000		0	0	909,000
3 会議費	53,000		0	0	53,000
4 通信運搬費	735,000		0	0	735,000
5 減価償却費	711,000		0	0	711,000
6 消耗品費	356,000		0	0	356,000
7 修繕費	172,000		0	0	172,000
8 印刷製本費	136,000		0	0	136,000
9 燃料費	116,000		0	0	116,000
10 賃借料	1,499,000		0	0	1,499,000
11 農地賃借料	61,500,000		0	0	61,500,000
12 保険料	128,000		0	0	128,000
13 諸謝金	10,000		0	0	10,000
14 租税公課	31,000		0	0	31,000
15 支払負担金	30,000		0	0	30,000
16 委託費	185,000		0	0	185,000

科 目	公益目的事業会計	法人会計	内部取引 消去	合 計
	公益事業1			
17 支払手数料	39,000	0	0	39,000
2 管理費	0	3,003,000	0	3,003,000
1 報酬	0	289,000	0	289,000
2 給与手当	0	1,197,000	0	1,197,000
3 福利厚生費	0	217,000	0	217,000
4 会議費	0	51,000	0	51,000
5 通信運搬費	0	108,000	0	108,000
6 減価償却費	0	128,000	0	128,000
7 消耗品費	0	137,000	0	137,000
8 修繕費	0	43,000	0	43,000
9 印刷製本費	0	34,000	0	34,000
10 燃料費	0	28,000	0	28,000
11 賃借料	0	478,000	0	478,000
12 保険料	0	32,000	0	32,000
13 租税公課	0	8,000	0	8,000
14 支払負担金	0	20,000	0	20,000
15 委託費	0	200,000	0	200,000
16 支払手数料	0	23,000	0	23,000
17 雑支出	0	10,000	0	10,000
經常費用計	73,254,000	3,003,000	0	76,257,000
評価損益等調整前当期經常増	△1,368,000	△912,000	0	△2,280,000
当期經常増減額	△1,368,000	△912,000	0	△2,280,000
評価損益等計	0	0	0	0
2. 經常外増減の部		0		0
(1) 經常外収益		0		0
經常外収益計	0	0	0	0
(2) 經常外費用		0		0
經常外費用計	0	0	0	0
当期經常外増減額	0	0	0	0
他会計振替額	0	0	0	0
当期一般正味財産増減額	△1,368,000	△912,000	0	△2,280,000
一般正味財産期首残高	5,000,000	2,000,000	0	7,000,000
一般正味財産期末残高	3,632,000	1,088,000	0	4,720,000
II 指定正味財産増減の部		0		0
当期指定正味財産増減額	0	0	0	0
指定正味財産期首残高	30,000,000	0	0	30,000,000
指定正味財産期末残高	30,000,000	0	0	30,000,000
III 正味財産期末残高	33,632,000	1,088,000	0	34,720,000

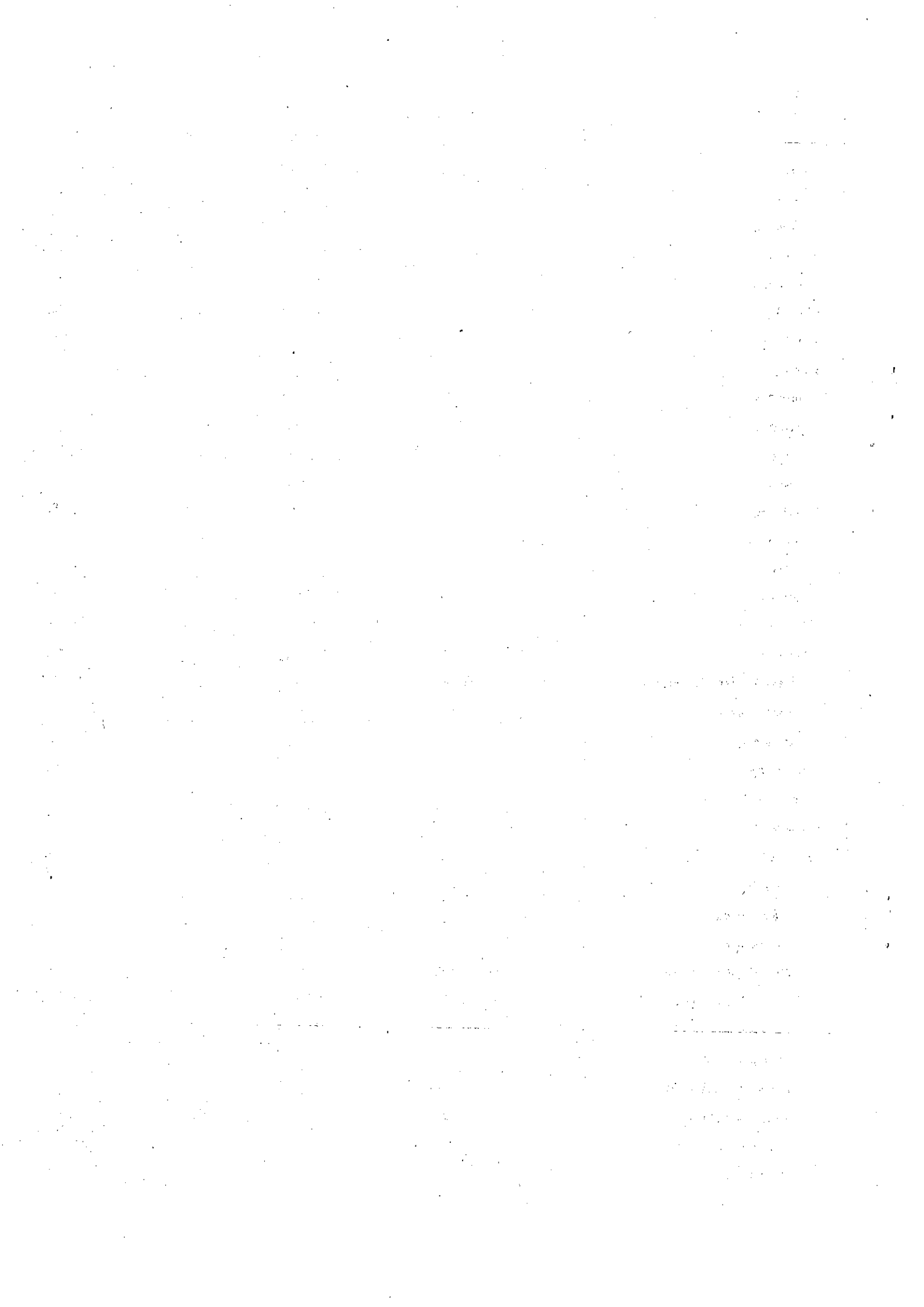

平成 3 0 年 度

事業報告及び収支決算

自 平成 3 0 年 4 月 1 日

至 平成 3 1 年 3 月 3 1 日

公益財団法人 佐野市農業公社

目 次

事業報告書	1 ~ 4
収支計算書	5 ~ 7
正味財産増減計算書	8 ~ 11
貸借対照表	12 ~ 14
財務諸表に対する注記	15
附属明細書	16
財産目録	17
監査報告書	18

平成30年度公益財団法人佐野市農業公社事業報告書

(平成30年4月1日から平成31年3月31日)

1 佐野市農業公社の事業概要

事業としては、目的である「効率的かつ安定的な農業経営の育成を図り、農業の振興に寄与する」を実現するため、以下の事業を実施した。

(1) 農地利用集積円滑化事業

貸借事業

経営規模の縮小や離農したい農家から農地を借り受け、地域の担い手となる認定農業者や営農集団及び農業生産法人に貸付をし、経営規模の拡大や農地の集団化を推進した。

(2) 地域営農体制整備推進事業

営農の組織化を推進し、営農集団や農業生産法人へ農地集積を図り育成強化に努めた。

(3) 農業構造改善に資する事業

公社を通じた貸借農地のうち、耕作者からの申し出を受け、土地所有者と協議の上、畦畔を撤去し作業の効率化を図ることを目的とする本事業を推進した。

(4) 農業者研修事業

農業の担い手の育成・人材確保の観点から市等の関係機関と連携し、認定農業者連絡協議会の研修事業を支援した。

(5) 耕作放棄地特別対策事業

農業委員会が実施した耕作放棄地全体調査の結果を基本に、現地確認を再度行い、土地所有者に対し適正な管理を促す文書を発するとともに、希望者に対しては、農地の貸借に結びつけるよう努めた。

(6) その他公社の目的を達成するために必要な事業への協力

農地の売買を希望する土地所有者等の相談窓口として、市が実施する農業経営基盤強化促進事業による所有権移転を支援した。

また、農地中間管理機構が行う農地貸借事業を市等の関係機関と連携し、農地の集積・集約化を推進した。

佐野市農業公社 農用地貸借等 実績調書

(1) 貸借事業

農地貸借

		H25	H26	H27	H28	H29	H30
新規貸借 件数	件数	339	264	334	250	170	220
	面積(ha)	90.6	66.6	93.5	56.8	38.7	53.5
更新貸借 件数	件数	710	670	543	662	697	881
	面積(ha)	198.5	194.1	156.2	183.2	205.0	245.7
貸借 合計	件数	1,049	934	877	912	867	1,101
	面積(ha)	289.1	260.7	249.7	240.1	243.7	299.2

保有状況

	H25	H26	H27	H28	H29	H30
保有数 (ha)	1,075.1	1,131.7	1,150.8	1,175.8	1,174.4	1,154.8

(2) 農業構造改善に資する事業(畦畔撤去)

年度	申請件数	筆数	面積 (㎡)	所有者数	耕作者数
平成 28 年度	0	0	0	0	0
平成 29 年度	1	3	2,658	3	1
平成 30 年度	0	0	0	0	0

(3) 耕作放棄地特別対策事業

年度	通知発送件数	通知対象面積 (ha)	貸借に結びつい た面積 (ha)	草刈等管理開始 面積 (ha)
平成 28 年度	194	13.8	1.5	7.6
平成 29 年度	175	11.7	2.7	6.4
平成 30 年度	91	9.6	2.6	6.7

(4) 公社目的達成のために必要な事業への協力

年度	件数	面積 (ha)	備考
平成 28 年度	40	11.2	基盤強化促進事業による所有権移転支援
平成 29 年度	68	14.6	同上
平成 30 年度	57	12.2	同上

2 理事会及び評議員会に関する事項

(1) 理事会議決事項

区分	議決年月日	件名	可否の別
第1回	平成30年5月16日	(1) 正副理事長の職務執行状況について (2) 平成29年度公益財団法人佐野市農業公社事業報告について (3) 平成29年度公益財団法人佐野市農業公社決算について (4) 評議員会の招集について	報告 可決 可決 可決
第2回	平成31年2月13日	(1) 正副理事長の職務執行状況について (2) 平成31年度公益財団法人佐野市農業公社事業計画について (3) 平成31年度公益財団法人佐野市農業公社収支予算について (4) 評議員会の招集について	報告 可決 可決 可決

(2) 評議員会議決事項

区分	議決年月日	件名	可否の別
第1回 (定時)	平成30年5月31日	(1) 平成29年度公益財団法人佐野市農業公社事業報告について (2) 平成29年度公益財団法人佐野市農業公社決算について	報告 可決
第2回	平成31年3月14日	(1) 平成31年度公益財団法人佐野市農業公社事業計画について (2) 平成31年度公益財団法人佐野市農業公社収支予算について	可決 可決

3 登記に関する事項

特になし

4 情報公開に関する事項

特になし

事業報告附属明細書

平成30年度事業報告においては、「事業報告の内容を補足する重要な事項」に該当するものはない。

収支計算書

平成30年4月1日から平成31年3月31日まで

所 属 01000 事務局
 会 計 00001 会計総括
 事 業

(単位：円)

科 目	予 算 額	決 算 額	差 異	備 考
I 事業活動収支の部				
1. 事業活動収入の部				
1 基本財産運用収入	20,000	15,000	5,000	
1 基本財産利息収入	20,000	15,000	5,000	
2 特定資産運用収入	2,000	567	1,433	
1 特定資産利息収入	2,000	567	1,433	
3 事業収入	66,036,000	63,287,660	2,748,340	
1 農地利用集積円滑化事業収入	64,025,000	61,277,660	2,747,340	
2 中間管理機構特例事業	10,000	10,000	0	
3 中間管理機構委託事業(科目)	1,000	0	1,000	
4 耕作放棄地対策事業委託金	2,000,000	2,000,000	0	
4 補助金等収入	10,440,000	10,440,000	0	
1 佐野市補助金収入	9,400,000	9,400,000	0	
2 佐野農協助成金収入	1,040,000	1,040,000	0	
5 雑収入	4,000	86	3,914	
1 利息等収入	3,000	86	2,914	
2 情報公開手数料収入	1,000	0	1,000	
事業活動収入計	76,502,000	73,743,313	2,758,687	
2. 事業活動支出の部				
1 農地利用集積円滑化事業費支出	72,486,000	69,362,888	3,123,112	
1 給与手当支出	4,696,000	4,634,048	61,952	
2 福利厚生費支出	767,000	753,083	13,917	
3 会議費支出	6,000	0	6,000	
4 通信運搬費支出	727,000	695,139	31,861	
5 消耗品費支出	315,000	200,683	114,317	
6 修繕費支出	62,000	29,474	32,526	
7 印刷製本費支出	66,000	43,248	22,752	
8 燃料費支出	116,000	58,521	57,479	
9 賃借料支出	1,243,000	1,239,817	3,183	
10 農地賃借料支出	64,025,000	61,277,660	2,747,340	
11 保険料支出	92,000	85,275	6,725	
12 租税公課支出	27,000	20,080	6,920	
13 委託費支出	325,000	324,564	436	
14 支払手数料支出	19,000	1,296	17,704	
2 地域営農体制整備推進事業費支	35,000	0	35,000	
1 会議費支出	25,000	0	25,000	
2 消耗品費支出	10,000	0	10,000	

(単位：円)

科 目	予 算 額	決 算 額	差 異	備 考
3 農業構造改善に資する事業費支	12,000	0	12,000	
1 会議費支出	2,000	0	2,000	
2 消耗品費支出	10,000	0	10,000	
4 農業者研修事業費支出	88,000	30,000	58,000	
1 会議費支出	20,000	0	20,000	
2 通信運搬費支出	8,000	0	8,000	
3 消耗品費支出	20,000	0	20,000	
4 諸謝金支出	10,000	0	10,000	
5 支払負担金支出	30,000	30,000	0	
5 耕作放棄地対策推進事業費支出	2,090,000	2,075,631	14,369	
1 給与手当支出	1,808,000	1,798,280	9,720	
2 福利厚生費支出	282,000	277,351	4,649	
6 中間管理事業委託事業	1,000	0	1,000	
1 消耗品費支出	1,000	0	1,000	
7 管理費支出	2,875,000	2,286,609	588,391	
1 報酬支出	289,000	159,600	129,400	
2 給与手当支出	1,197,000	1,158,512	38,488	
3 福利厚生費支出	217,000	212,745	4,255	
4 会議費支出	51,000	14,808	36,192	
5 通信運搬費支出	108,000	44,847	63,153	
6 消耗品費支出	137,000	48,351	88,649	
7 修繕費支出	33,000	7,368	25,632	
8 印刷製本費支出	34,000	10,812	23,188	
9 燃料費支出	28,000	14,627	13,373	
10 賃借料支出	364,000	359,413	4,587	
11 保険料支出	23,000	21,318	1,682	
12 租税公課支出	7,000	5,020	1,980	
13 支払負担金支出	160,000	29,000	131,000	
14 委託費支出	200,000	198,720	1,280	
15 支払手数料支出	17,000	1,468	15,532	
16 雑支出	10,000	0	10,000	
事業活動支出計	77,587,000	73,755,128	3,831,872	
事業活動収支差額	△1,085,000	△11,815	△1,073,185	
Ⅱ 投資活動収支の部				
1. 投資活動収入の部				
1 固定資産売却収入	0	21,870	△21,870	
1 車両運搬具売却収入	0	21,870	△21,870	
投資活動収入計	0	21,870	△21,870	
2. 投資活動支出の部				
1 固定資産取得支出	1,610,000	1,596,870	13,130	
1 車両運搬具購入支出	1,600,000	1,589,430	10,570	
2 預託金取得支出	10,000	7,440	2,560	

(単位：円)

科 目	予 算 額	決 算 額	差 異	備 考
投資活動支出計	1,610,000	1,596,870	13,130	
投資活動収支差額	△1,610,000	△1,575,000	△35,000	
Ⅲ 財務活動収支の部				
1. 財務活動収入の部				
財務活動収入計	0	0	0	
2. 財務活動支出の部				
財務活動支出計	0	0	0	
財務活動収支差額	0	0	0	
Ⅳ 予備費支出				
当期収支差額	△2,695,000	△1,586,815	△1,108,185	
前期繰越収支差額	0	3,282,917	△3,282,917	
次期繰越収支差額	△2,695,000	1,696,102	△4,391,102	

正味財産増減計算書

平成30年4月1日から平成31年3月31日まで

所属 01000 事務局
 会計 00001 会計総括
 事業 00000

(単位：円)

科 目	当年度	前年度	増 減
I 一般正味財産増減の部			
1. 経常増減の部			
(1) 経常収益			
1 基本財産運用益	15,000	0	15,000
1 基本財産受取利息	15,000	0	15,000
2 特定資産運用益	567	0	567
1 特定資産受取利息	567	0	567
3 事業収益	63,287,660	63,810,730	△523,070
1 農地利用集積円滑化事業収	61,277,660	61,800,730	△523,070
2 中間管理機構特例事業	10,000	10,000	0
3 耕作放棄地対策事業委託金	2,000,000	2,000,000	0
4 受取補助金等	10,440,000	10,440,000	0
1 受取佐野市補助金	9,400,000	9,400,000	0
2 受取佐野農協助成金	1,040,000	1,040,000	0
5 雑収益	86	492	△406
1 受取利息等	86	492	△406
経常収益計	73,743,313	74,251,222	△507,909
(2) 経常費用			
1 事業費	72,179,177	72,512,929	△333,752
1 給与手当	6,432,328	6,461,808	△29,480
2 福利厚生費	1,030,434	985,113	45,321
3 通信運搬費	695,139	641,473	53,666
4 減価償却費	710,658	498,310	212,348
5 消耗品費	200,683	326,016	△125,333
6 修繕費	29,474	49,964	△20,490
7 印刷製本費	43,248	61,800	△18,552
8 燃料費	58,521	80,197	△21,676
9 賃借料	1,239,817	1,209,941	29,876
10 農地賃借料	61,277,660	61,800,730	△523,070
11 保険料	85,275	70,560	14,715
12 租税公課	20,080	25,360	△5,280
13 支払負担金	30,000	45,000	△15,000
14 委託費	324,564	242,925	81,639
15 支払手数料	1,296	13,732	△12,436
2 管理費	2,414,593	2,603,694	△189,101
1 報酬	159,600	190,000	△30,400

(単位：円)

科 目	当年度	前年度	増 減
2 給与手当	1,158,512	1,158,512	0
3 福利厚生費	212,745	204,230	8,515
4 会議費	14,808	25,658	△10,850
5 通信運搬費	44,847	53,759	△8,912
6 減価償却費	127,984	74,897	53,087
7 消耗品費	48,351	95,598	△47,247
8 修繕費	7,368	12,490	△5,122
9 印刷製本費	10,812	15,450	△4,638
10 燃料費	14,627	20,045	△5,418
11 賃借料	359,413	352,983	6,430
12 保険料	21,318	17,640	3,678
13 租税公課	5,020	6,340	△1,320
14 支払負担金	29,000	170,000	△141,000
15 委託費	198,720	198,720	0
16 支払手数料	1,468	7,372	△5,904
経常費用計	74,593,770	75,116,623	△522,853
評価損益等調整前当期経常増減	△850,457	△865,401	14,944
評価損益等計	0	0	0
当期経常増減額	△850,457	△865,401	14,944
2. 経常外増減の部			
(1) 経常外収益			
1 固定資産売却益	21,869	0	21,869
1 車両運搬具売却益	21,869	0	21,869
経常外収益計	21,869	0	21,869
(2) 経常外費用			
経常外費用計	0	0	0
当期経常外増減額	21,869	0	21,869
他会計振替額	0	0	0
当期一般正味財産増減額	△828,588	△865,401	36,813
一般正味財産期首残高	6,809,139	7,674,540	△865,401
一般正味財産期末残高	5,980,551	6,809,139	△828,588
II 指定正味財産増減の部			
当期指定正味財産増減額	0	0	0
指定正味財産期首残高	30,000,000	30,000,000	0
指定正味財産期末残高	30,000,000	30,000,000	0
III 正味財産期末残高	35,980,551	36,809,139	△828,588

正味財産増減計算書内訳表

平成30年4月1日から平成31年3月31日まで

所 属 01000 事務局
会 計 00001 会計総括

科 目	公益目的事業会計	法人会計	内部取引 消去	合 計
	公益事業1			
I 一般正味財産増減の部		0		0
1. 経常増減の部		0		0
(1) 経常収益		0		0
1 基本財産運用益	15,000	0	0	15,000
1 基本財産受取利息	15,000	0	0	15,000
2 特定資産運用益	454	113	0	567
1 特定資産受取利息	454	113	0	567
3 事業収益	63,287,660	0	0	63,287,660
1 農地利用集積円滑化事業収益	61,277,660	0	0	61,277,660
2 中間管理機構特例事業	10,000	0	0	10,000
3 耕作放棄地対策事業委託金	2,000,000	0	0	2,000,000
4 受取補助金等	8,352,000	2,088,000	0	10,440,000
1 受取佐野市補助金	7,520,000	1,880,000	0	9,400,000
2 受取佐野農協助成金	832,000	208,000	0	1,040,000
5 雑収益	70	16	0	86
1 受取利息等	70	16	0	86
経常収益計	71,655,184	2,088,129	0	73,743,313
(2) 経常費用		0		0
1 事業費	72,179,177	0	0	72,179,177
1 給与手当	6,432,328	0	0	6,432,328
2 福利厚生費	1,030,434	0	0	1,030,434
3 通信運搬費	695,139	0	0	695,139
4 減価償却費	710,658	0	0	710,658
5 消耗品費	200,683	0	0	200,683
6 修繕費	29,474	0	0	29,474
7 印刷製本費	43,248	0	0	43,248
8 燃料費	58,521	0	0	58,521
9 賃借料	1,239,817	0	0	1,239,817
10 農地賃借料	61,277,660	0	0	61,277,660
11 保険料	85,275	0	0	85,275
12 租税公課	20,080	0	0	20,080
13 支払負担金	30,000	0	0	30,000
14 委託費	324,564	0	0	324,564
15 支払手数料	1,296	0	0	1,296
2 管理費	0	2,414,593	0	2,414,593
1 報酬	0	159,600	0	159,600
2 給与手当	0	1,158,512	0	1,158,512

科 目	公益目的事業会計	法人会計	内部取引 消去	合 計
	公益事業1			
3 福利厚生費	0	212,745	0	212,745
4 会議費	0	14,808	0	14,808
5 通信運搬費	0	44,847	0	44,847
6 減価償却費	0	127,984	0	127,984
7 消耗品費	0	48,351	0	48,351
8 修繕費	0	7,368	0	7,368
9 印刷製本費	0	10,812	0	10,812
10 燃料費	0	14,627	0	14,627
11 賃借料	0	359,413	0	359,413
12 保険料	0	21,318	0	21,318
13 租税公課	0	5,020	0	5,020
14 支払負担金	0	29,000	0	29,000
15 委託費	0	198,720	0	198,720
16 支払手数料	0	1,468	0	1,468
経常費用計	72,179,177	2,414,593	0	74,593,770
評価損益等調整前当期経常増	△523,993	△326,464	0	△850,457
評価損益等計	0	0	0	0
当期経常増減額	△523,993	△326,464	0	△850,457
2. 経常外増減の部		0		0
(1) 経常外収益		0		0
1 固定資産売却益	17,495	4,374	0	21,869
1 車両運搬具売却益	17,495	4,374	0	21,869
経常外収益計	17,495	4,374	0	21,869
(2) 経常外費用		0		0
経常外費用計	0	0	0	0
当期経常外増減額	17,495	4,374	0	21,869
他会計振替額	0	0	0	0
当期一般正味財産増減額	△506,498	△322,090	0	△828,588
一般正味財産期首残高	5,166,302	1,642,837	0	6,809,139
一般正味財産期末残高	4,659,804	1,320,747	0	5,980,551
II 指定正味財産増減の部		0		0
当期指定正味財産増減額	0	0	0	0
指定正味財産期首残高	30,000,000	0	0	30,000,000
指定正味財産期末残高	30,000,000	0	0	30,000,000
III 正味財産期末残高	34,659,804	1,320,747	0	35,980,551

貸借対照表内訳表

平成31年3月31日現在

所属 01000 事務局
 会計 00001 会計総括

(単位:円)

科 目	公益目的事業会計	法人会計	内部取引消去	合 計
I 資産の部				0
1 流動資産	2,273,756	667,833	0	2,941,589
現金預金	1,773,756	667,833	0	2,441,589
未収金	500,000	0	0	500,000
流動資産合計	2,273,756	667,833	0	2,941,589
2 固定資産				0
(1)基本財産	30,000,000	0	0	30,000,000
基本金定期預金	30,000,000	0	0	30,000,000
基本財産合計	30,000,000	0	0	30,000,000
(2)特定資産	1,512,096	378,023	0	1,890,119
減価償却引当資産	1,512,096	378,023	0	1,890,119
特定資産合計	1,512,096	378,023	0	1,890,119
(3)その他の固定資産				0
車両運搬具	1,683,340	420,836	0	2,104,176
電話加入権	59,987	14,997	0	74,984
ソフトウェア	198,720	0	0	198,720
預託金	13,160	3,290	0	16,450
その他固定資産合計	1,955,207	439,123	0	2,394,330
固定資産合計	33,467,303	817,146	0	34,284,449
資産合計	35,741,059	1,484,979	0	37,226,038
II 負債の部				0
1 流動負債				0
未払金	902,851	131,578	0	1,034,429
預り金	178,404	32,654	0	211,058
流動負債合計	1,081,255	164,232	0	1,245,487
負債合計	1,081,255	164,232	0	1,245,487
III 正味財産の部				0
1 指定正味財産	30,000,000	0	0	30,000,000
佐野市助成金	20,000,000	0	0	20,000,000
佐野農協助成金	10,000,000	0	0	10,000,000
指定正味財産合計	30,000,000	0	0	30,000,000
(うち基本財産への充当額)	30,000,000	0	0	30,000,000
(うち特定資産への充当額)	0	0	0	0
2 一般正味財産	4,659,804	1,320,747	0	5,980,551
(うち基本財産への充当額)	0	0	0	0
(うち特定資産への充当額)	1,512,096	378,023	0	1,890,119
正味財産合計	34,659,804	1,320,747	0	35,980,551
負債及び正味財産合計	35,741,059	1,484,979	0	37,226,038

財務諸表に対する注記

1 重要な会計方針

(1) 固定資産の減価償却の方法

車両運搬具及び什器備品……………定額法によっている。

(2) 消費税等の会計処理

消費税等の会計処理は、税込方式によっている。

2 基本財産及び特定資産の増減額及びその残高

基本財産及び特定資産の増減額及びその残高は、次のとおりである。

科 目	前期末残高	当期増加額	当期減少額	当期末残高
基本財産 定期預金	30,000,000円	0円	0円	30,000,000円
特定資産 減価償却引当資産	1,890,119円	0円	0円	1,890,119円
合 計	31,890,119円	0円	0円	31,890,119円

3 基本財産及び特定資産の財源等の内訳

基本財産及び特定資産の財源内訳は、次のとおりである。

科 目	当期末残高	(うち指定正味財産からの充当額)	(うち一般正味財産からの充当額)	(うち負債に対応する額)
基本財産 定期預金	30,000,000円	30,000,000円	0円	0円
特定資産 減価償却引当資産	1,890,119円	0円	1,890,119円	0円
合 計	31,890,119円	30,000,000円	1,890,119円	0円

4 固定資産の取得価額、減価償却累計額及び当期末残高

固定資産の取得価額、減価償却累計額及び当期末残高は、次のとおりである。

科 目	取得価額	減価償却累計額	当期末残高
車両運搬具	3,461,864円	1,357,688円	2,104,176円
農地システムソフトウェア	993,600円	794,880円	198,720円
合 計	4,455,464円	2,152,568円	2,302,896円

5 債権の債権金額、貸倒引当金の当期末残高及び当該債権の当期末残高

債権の債権金額、貸倒引当金の当期末残高及び当該債権の当期末残高は、次のとおりである。

科 目	債権金額	貸倒引当金の当期末残高	債権の当期末残高
未収金	500,000円	0円	500,000円
合 計	500,000円	0円	500,000円

6 補助金等の内訳並びに交付者、当期の増減額及び残高

補助金等の内訳並びに交付者、当期の増減額及び残高は、次のとおりである。

補助金の名称	交付者	前期末残高	当期増加額	当期減少額	当期末残高	貸借対照上の記載区分
補助金	佐野市	0円	9,400,000円	9,400,000円	0円	—
助成金	JA佐野	0円	1,040,000円	1,040,000円	0円	—
合 計		0円	10,440,000円	10,440,000円		

附属明細書

1. 基本財産及び特定資産の明細

基本財産と特定資産については財務諸表に対する注記に記載している。

2. 引当金の明細

該当なし。

財 産 目 録

平成31年3月31日現在

所 属 01000 事務局
 会 計 00001 会計総括
 事 業 00000

(単位:円)

貸借対照表科目		場所・物量等	使用目的等	金額
(流動資産)	現金預金			
	普通預金			
	普通預金(JA佐野)	普通預金 JA佐野	運転資金	2,441,589
	未収金			
	未収金	委託料収入	業務受託未収金	500,000
流動資産合計				2,941,589
(固定資産)	基本財産			
	基本金定期預金			
	佐野市助成金	定期預金 JA佐野本店	公益目的保有財産であり、運用益を公益目的事業の財源として使用している	20,000,000
	佐野農協助成金	定期預金 JA佐野本店	公益目的保有財産であり、運用益を公益目的事業の財源として使用している	10,000,000
特定資産	減価償却引当資産	定期預金 JA佐野本店	減価償却積立金であり、資産取得資金として管理されている預金	1,890,119
その他の固定資産	車両運搬具	車両2台	共有財産であり、うち公益目的財産80%、法人管理運営の用に供する財産20%	2,104,176
	電話加入権	1回線	共有財産であり、うち公益目的財産80%、法人管理運営の用に供する財産20%	74,984
	ソフトウェア	農地管理システム	公益目的財産100%	198,720
	預託金	車両1台	車両購入に伴うリサイクル預託金	16,450
固定資産合計				34,284,449
資産合計				37,226,038
(流動負債)	未払金			
	未払金		職員4名に対する3月分給与等	1,034,429
	預り金			
	預り金		職員4名に対する雇用保険・社会保険料	211,058
流動負債合計				1,245,487
負債合計				1,245,487
正味財産				35,980,551

監査報告書

平成31年4月26日

公益財団法人 佐野市農業公社
理事長 大 芦 宏 様

公益財団法人 佐野市農業公社

監 事 橋 本 統 平 ㊟

監 事 小 曾 根 治 夫 ㊟

私たち監事は、平成30年4月1日から平成31年3月31日までの事業年度の理事の職務の執行を監査いたしました。その方法及び結果について、次のとおり報告します。

1 監査の方法及びその内容

監事は、理事及び使用人等と意思疎通を図り、情報の収集及び監査の環境の整備に努めるとともに、理事会等の重要な会議に出席し、理事及び使用人からその職務の執行状況について報告を受け、必要に応じて説明を求め、関係書類等を閲覧し、業務及び財産の状況を調査いたしました。

さらに、会計帳票及び関係書類の調査を行い、当該事業年度に係る計算書類（貸借対照表及び正味財産増減計算書）及びその附属明細書並びに財産目録について検討いたしました。

2 監査意見

(1) 事業報告及びその附属明細書の監査結果

ア 事業報告及びその附属明細書は、法令及び定款に従い、法人の状況を正しく示しているものと認められる。

イ 理事の職務の執行に関する不正の行為又は法令若しくは定款に違反する重大な事実は認められない。

(2) 計算書類及びその附属明細書並びに財産目録の監査結果

計算書類及びその附属明細書並びに財産目録は、法人の財産及び損益の状況を適正に示しているものと認められる。

