

お買上票  
**カンセキ**  
 毎度ありがとうございます  
 佐野店 ☎ 0283-24-8282

本日は、ご利用いただきまして  
 誠にありがとうございます。  
 只今、スマイルカード会員募集中  
 2022年05月24日(火)16:58 レジ0002

責：金原

4526395203032JAN  
 ホワイトコピー用紙 B 4 ケース  
 ¥2,618

4971660024643JAN  
 シンプルクリアーホルダー  
 ¥602

合計 ¥3,220  
 (10% 税対象 ¥3,220)  
 (10% 税 ¥292)  
 (内税計 ¥292)

クレジット/電マ ¥3,220  
 お釣り ¥0  
 お買上点数 2点

お買上票  
**カンセキ**  
 毎度ありがとうございます  
 佐野店 ☎ 0283-24-8282

本日は、ご利用いただきまして  
 誠にありがとうございます。  
 只今、スマイルカード会員募集中  
 2022年05月19日(木)19:26 レジ0001

責：関根

4526395203032JAN  
 ホワイトコピー用紙 B 4 ケース  
 5コX単2618 ¥13,090

合計 ¥13,090  
 (10% 税対象 ¥13,090)  
 (10% 税 ¥1,190)  
 (内税計 ¥1,190)

買物券 ¥1,500  
 (消費税等 ¥137)  
 クレジット/電マ ¥11,590  
 お釣り ¥0  
 (消費税等 ¥1,053)  
 お買上点数 5点

### 領 収 証

No. \_\_\_\_\_

令和 4年 5月 27日

日本共産党、滝田洋子 様

|    |   |     |    |
|----|---|-----|----|
| 金額 | 百 | 千   | 円  |
|    |   | 108 | 90 |

|     |                                     |
|-----|-------------------------------------|
| 現金  | <input checked="" type="checkbox"/> |
| 小切手 | <input type="checkbox"/>            |

上記金額正に領収いたしました  
 但し 折込料 3000 円 5/30 入金

### 読売センター佐野東部

(有)メディアネットワーク三澤

代表取締役 三澤 潤

〒327-0817 栃木県佐野市伊勢山町1804

TEL 0283-27-2040

FAX 0283-27-2041

収 入  
 印 紙

取扱者

# 領 収 証

No. \_\_\_\_\_

滝田 よう子 様

令和 4 年 5 月 27 日

|    |   |       |   |
|----|---|-------|---|
| 金額 | 百 | 千     | 円 |
|    |   | 12705 |   |

|     |   |
|-----|---|
| 現金  | ✓ |
| 小切手 |   |
|     |   |

上記金額正に領収いたしました  
但し 5/30 入札 3,500枚 折込代金

収 入  
印 紙

## YC 読売センター佐野

所長 菅野 秀 敏

〒327-0023 栃木県佐野市相生町25-2

TEL 0283-22-0352

FAX 0283-22-5114

取扱者

元木

# 領 収 証

No. \_\_\_\_\_

滝田 よう子 様

令和 4 年 5 月 27 日  
~~平成~~

|    |   |      |   |
|----|---|------|---|
| 金額 | 百 | 千    | 円 |
|    |   | 7986 |   |

|     |  |
|-----|--|
| 現金  |  |
| 小切手 |  |
|     |  |

上記金額正に領収いたしました  
但し 5/30 入札 B4 2200枚

収 入  
印 紙

## YC 読売センター佐野南部

代表取締役 大場 均

〒327-0837 栃木県佐野市植野町1873 泉ミナマンション1F

TEL 0283-22-9947

取扱者



領 収 証

No.

22 年 5 月 27 日

滝田 よう子 様

金額 ¥ 9,075-

収入印紙

但 5月30日入札 2500枚 B4サイズ 折込料

上記の金額正に領収致しました



朝日新聞 佐野西部専売所

堀川新聞店

堀川悦郎

〒327-0014 栃木県佐野市天明町2707  
TEL.0283-22-0894 FAX.0283-22-0790

領 収 証

滝田 洋子 様

No.

598

金額

77,627-

内 訳

現金

小切手

手形

消費税額等(%)

コクヨ ウケ-92

但 5/30(月)折込代 B4x2100枚 佐野地区の

収入印紙

平成 24 年 5 月 27 日 上記正に領収いたしました

株式会社 三 福

ASA 佐野 東 部

所 長 原 田 誠

〒327-0831 栃木県佐野市浅沼町 863 番地  
TEL 0283-21-1525  
FAX 0283-21-0103



お買上票  
カッセル  
毎度ありがとうございます  
佐野店 ☎ 0283-24-8282

本日は、ご利用いただきまして誠にありがとうございます。只今、スマイルカード会員募集中  
2022年08月06日(土)17:36 レジ0002

責：大嶋

|                    |             |
|--------------------|-------------|
| 4526395203032JAN   |             |
| A ホワイトコピー用紙 B4 ケース | ¥13,090     |
| 5コX単2618           |             |
| A ( 5個)            | -515        |
| ¥13090から           | ¥12575に致します |
| 4526395203070JAN   |             |
| B ホワイトコピー用紙 B4     | ¥1,575      |
| 3コX単525            |             |
| B ( 3個)            | -66         |
| ¥1575から            | ¥1509に致します  |
| 合計                 | ¥14,084     |
| (10% 税対象)          | ¥14,084     |
| (10% 税)            | ¥1,280      |
| (内税計)              | ¥1,280      |
| クレジット/電マ           | ¥14,084     |
| お釣り                | ¥0          |
| お買上点数              | 8点          |

領 収 証

滝田 よう子

様 No. 659

金額

¥8349-

内 訳 \_\_\_\_\_ 但

現金 \_\_\_\_\_

小切手 \_\_\_\_\_ /

手 形 \_\_\_\_\_ /

折込代 (B4x2300枚)とL7

収入印紙

R4 年 8 月 16 日 上記正に領収いたしました

ASA 佐野 東部

所長 原 田 誠

栃木県佐野市浅沼町863

TEL 0283-21-1525

FAX 0283-21-0103

19(全)折込

コクヨ ウケ-92

領 収 証

No. \_\_\_\_\_

滝田 よう子 様

令和 4 年 8 月 19 日

|    |   |       |   |
|----|---|-------|---|
| 金額 | 百 | 千     | 円 |
|    | ¥ | 12705 |   |

|     |   |
|-----|---|
| 現金  | ✓ |
| 小切手 |   |
|     |   |

上記金額正に領収いたしました

但し 8/19入 3500枚 折込料とL7

収入  
印紙

読売センター佐野

所長 菅 野 秀 敏

〒327-0023 栃木県佐野市相生町25-2

TEL 0283-22-0352

FAX 0283-22-5114

取扱者

田



# 領 収 証

No. \_\_\_\_\_

令和 ~~平成~~ 4 年 8 月 17 日

滝田 よう子 様

|    |   |   |   |   |   |    |
|----|---|---|---|---|---|----|
| 金額 |   | 百 |   | 千 |   | 円  |
|    | 1 |   | 7 | 7 | 9 | 86 |

|     |  |
|-----|--|
| 現金  |  |
| 小切手 |  |
|     |  |

上記金額正に領収いたしました

但し 8/18入 B4 2200枚

収 入  
印 紙

## 読売センター佐野南部

代表取締役 大場 均

〒327-0837 栃木県佐野市植野町1873 泉ミナマンション1F  
TEL 0283-22-9947

取 扱 者

# 領 収 証

No. \_\_\_\_\_

2022 年 8 月 17 日

滝田 よう子 様

金額 ￥ 9,075.-

但 8/9入 2500枚 B4 折込料

上記の金額正に領収致しました

収 入  
印 紙



佐野ブランドキャラクターのまる



朝日新聞  
佐野西部専売所

## 堀川新聞店

堀川悦郎

〒327-0014 栃木県佐野市天明町2707  
TEL.0283-22-0894 FAX.0283-22-0790

# 領 収 証

No. \_\_\_\_\_

令和 4 年 8 月 17 日

滝田 よう子 様

|    |  |   |  |   |   |    |
|----|--|---|--|---|---|----|
| 金額 |  | 百 |  | 千 |   | 円  |
|    |  |   |  | 9 | 0 | 75 |

|     |   |
|-----|---|
| 現金  | ✓ |
| 小切手 |   |
|     |   |

上記金額正に領収いたしました

但し 折込料 2500枚

収 入  
印 紙

## 読売センター佐野東部

(有)メディアネットワーク三澤

代表取締役 三澤 潤

〒327-0817 栃木県佐野市伊勢山町1804  
TEL 0283-27-2040  
FAX 0283-27-2041

取 扱 者

お買上票  
**カンセキ**  
 毎度ありがとうございます  
 佐野店 ☎ 0283-24-8282

本日は、ご利用いただきまして  
 誠にありがとうございます。  
 只今、スマイルカード会員募集中  
 2022年10月22日(土)18:07 ｼﾞｯﾄﾞ0001

責：金原

4526395203032JAN  
 ホワイトコピー用紙 B 4 ケース  
 5コX単2618 ¥13,090  
 合計 **¥13,090**  
 (10% 税対象 ¥13,090)  
 (10% 税 ¥1,190)  
 (内税計 ¥1,190)  
 クレジット/電マネ ¥13,090  
 お釣り ¥0  
 お買上点数 5点

お買上票  
**カンセキ**  
 毎度ありがとうございます  
 佐野店 ☎ 0283-24-8282

本日は、ご利用いただきまして  
 誠にありがとうございます。  
 只今、スマイルカード会員募集中  
 2022年10月31日(月)17:58 ｼﾞｯﾄﾞ0001

責：綱川

4526395203070JAN  
 ホワイトコピー用紙 B 4  
 2コX単525 ¥1,050  
 合計 **¥1,050**  
 (10% 税対象 ¥1,050)  
 (10% 税 ¥95)  
 (内税計 ¥95)  
 現計 ¥1,050  
 お釣り ¥0  
 お買上点数 2点  
 \*印は軽減税率(8%)適用商品です  
 お買上商品の返品や交換の際には  
 商品とレシートが必要となります  
 また、返品や交換はお買上日から  
 一週間以内とさせていただきます

お買上票  
**カンセキ**  
 毎度ありがとうございます  
 佐野店 ☎ 0283-24-8282

本日は、ご利用いただきまして  
 誠にありがとうございます。  
 只今、スマイルカード会員募集中  
 2022年11月02日(水)18:32 ｼﾞｯﾄﾞ0001

責：関根

4526395203070JAN  
 ホワイトコピー用紙 B 4  
 ¥525  
 合計 **¥525**  
 (10% 税対象 ¥525)  
 (10% 税 ¥47)  
 (内税計 ¥47)  
 お預り ¥530  
 お釣り ¥5  
 お買上点数 1点

領 収 証

日本共産党 滝田よう子 様

No. 707

金額

¥8349-

内 訳

現金

小切手 /

手形 /

消費税額等( %)

コクヨ ウケ-92

但 折込代ELT(B4x2300枚)

R9年11月4日 上記正に領収いたしました

収入印紙

ASA 佐野東部

所長 原 田 誠

栃木県佐野市浅沼町863

TEL 0283-21-1525

FAX 0283-21-0103

1/8 折込



# 領 収 証

No. \_\_\_\_\_

令和 4 年 11 月 4 日

日本共産党 滝田よう子 様

|    |   |      |   |
|----|---|------|---|
| 金額 | 百 | 千    | 円 |
|    |   | 9075 |   |

|     |   |
|-----|---|
| 現金  | ✓ |
| 小切手 |   |

上記金額正に領収いたしました

但し 折込料 2,500 円 1/6 入札

収 入  
印 紙

## 読売センター佐野東部

(有)メディアネットワーク三澤  
 代表取締役 三澤 潤  
 〒327-0817 栃木県佐野市伊勢山町1804  
 TEL 0283-27-2040  
 FAX 0283-27-2041

取扱者

# 領 収 証

No. \_\_\_\_\_

令和 4 年 11 月 4 日

滝田よう子 様

|    |   |       |   |
|----|---|-------|---|
| 金額 | 百 | 千     | 円 |
|    |   | 12705 |   |

|     |   |
|-----|---|
| 現金  | ✓ |
| 小切手 |   |

上記金額正に領収いたしました

但し 1/6 x 3500 枚 折込料 12705 円

収 入  
印 紙

## 読売センター佐野

所長 菅野 秀敏  
 〒327-0023 栃木県佐野市相生町25-2  
 TEL 0283-22-0352  
 FAX 0283-22-5114

取扱者  
三田

**領 収 証**

No. \_\_\_\_\_

令和 ~~平成~~ 4 年 11 月 4 日

日本共産党 滝田よう子 様

|    |   |  |   |  |  |   |       |
|----|---|--|---|--|--|---|-------|
| 金額 | 百 |  | 千 |  |  | 円 |       |
|    |   |  |   |  |  |   | ¥7986 |

|     |  |
|-----|--|
| 現金  |  |
| 小切手 |  |
|     |  |

上記金額正に領収いたしました  
但し 1/6 x B4 2200枚

収 入  
印 紙

**読売センター佐野南部**  
 代表取締役 大場 均  
〒327-0837 栃木県佐野市植野町1873 泉ミナマンション1F  
TEL 0283-22-9947

取扱者  
  
 \_\_\_\_\_

**領 収 証**

No. \_\_\_\_\_

2022 年 11 月 4 日

日本共産党  
滝田よう子 様

収 入  
印 紙

金額 ¥ 9,075.-

但 1/6 x 小 2500枚 印刷料

上記の金額正に領収致しました

佐野ブランド  
キャラクター さのまる  
©佐野市

**朝日新聞**  
 佐野西部専売所

**堀川新聞店**  
〒327-0014 栃木県佐野市天明町2707  
TEL.0283-22-0894 FAX.0283-22-0790



# 領 収 書

令和 5 年 1 月 27 日

滝田洋子 議員

金額  
(消費税込)

425円

「男女共同参画ネットワークさの」との議会報告会費用分担金として、上記の金額を領収しました。  
(令和4年12月21日報告会開催)

佐野市議会報告会運営委員会委員長 小倉 健一

お買上票  
**カンセキ**  
毎度ありがとうございます  
佐野店 ☎ 0283-24-8282

本日は、ご利用いただきまして  
誠にありがとうございます。  
只今、スマイルカード会員募集中  
2023年02月04日(土)16:48 ｼﾞﾀﾞ0001

責：中島

4526395203018JAN  
ホワイトコピー用紙 A 4 ケース  
¥1,628

4526395203032JAN  
ホワイトコピー用紙 B 4 ケース  
5コ X 単2728 ¥13,640

合計 **¥15,268**  
(10% 税対象 ¥15,268)  
(10% 税 ¥1,388)  
(内税計 ¥1,388)

クレジット/電マネ ¥15,268  
お釣り ¥0  
お買上点数 6点

お買上票  
**カンセキ**  
毎度ありがとうございます  
佐野店 ☎ 0283-24-8282

本日は、ご利用いただきまして  
誠にありがとうございます。  
只今、スマイルカード会員募集中  
2023年02月09日(木)13:12 ｼﾞﾀﾞ0001

責：山田

4526395203070JAN  
ホワイトコピー用紙 B 4  
3コ X 単547 ¥1,641

合計 **¥1,641**  
(10% 税対象 ¥1,641)  
(10% 税 ¥149)  
(内税計 ¥149)

クレジット/電マネ ¥1,641  
お釣り ¥0  
お買上点数 3点

※金

よう、また重ならないように添付してください。

# 領 収 証

No. \_\_\_\_\_

令和 5 年 2 月 11 日

滝田 よう子 様

|    |   |       |   |
|----|---|-------|---|
| 金額 | 百 | 千     | 円 |
|    |   | 10890 |   |

|     |  |
|-----|--|
| 現金  |  |
| 小切手 |  |
|     |  |

上記金額正に領収いたしました

但し  $\frac{3}{15}$  クラシク

## 読売センター佐野東部

(有)メディアネットワーク三澤

代表取締役 三澤 潤

〒327-0817 栃木県佐野市伊勢山町1804

TEL 0283-27-2040

FAX 0283-27-2041

収 入  
印 紙

取扱者

# 領 収 証

No. \_\_\_\_\_

令和 5 年 2 月 11 日

滝田 よう子 様

|    |   |       |   |
|----|---|-------|---|
| 金額 | 百 | 千     | 円 |
|    |   | 12705 |   |

|     |   |
|-----|---|
| 現金  | ✓ |
| 小切手 |   |
|     |   |

上記金額正に領収いたしました

但し  $\frac{3}{15}$  3500枚 折込料として

## 読売センター佐野

所長 菅野 秀敏

〒327-0023 栃木県佐野市相生町25-2

TEL 0283-22-0352

FAX 0283-22-5114

収 入  
印 紙

取扱者

# 領 収 証

滝田 よう子 様

No. 765

金額

77623

|           |                           |
|-----------|---------------------------|
| 内 訳       |                           |
| 現金        | 但 2700枚 $\frac{3}{15}$ A和 |
| 小切手       | 5 年 2 月 11 日 上記正に領収いたしました |
| 手 形       |                           |
| 消費税額等( %) |                           |

収入印紙

## ASA 佐野東部

所長 原田 誠

栃木県佐野市浅沼町86

TEL 0283-21-1525

FAX 0283-21-0103



領 収 証

No.

2023年2月11日

滝田 よう子 様

金額 ￥7,986.-

収入  
印紙

但し 2/15入 2200枚 折込料にて

上記の金額正に領収致しました



佐野ブランド  
キャラクター  
さのまる  
©佐野市



朝日新聞  
佐野西部専売所

堀川新聞店

堀川悦郎

〒327-0014 栃木県佐野市天明町2707  
TEL.0283-22-0894 FAX.0283-22-0790

領 収 証

No. \_\_\_\_\_

令和  
~~平成~~ 5年2月15日

滝田 よう子 様

|    |   |      |   |
|----|---|------|---|
| 金額 | 百 | 千    | 円 |
|    |   | 7986 |   |

|     |  |
|-----|--|
| 現金  |  |
| 小切手 |  |
|     |  |

上記金額正に領収いたしました

但し 2/17入 B4 2200枚

収入  
印紙

読売センター佐野南部

代表取締役 大場 均

〒327-0837 栃木県佐野市植野町1873 泉ミナミマンション1F  
TEL 0283-22-9947

取扱者

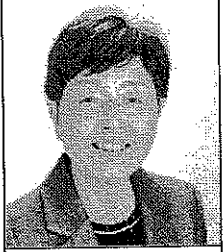

日本共産党 市議会議員

滝田よう子にここに通信



発行者 日本共産党市議会議員 滝田よう子 佐野市関川町 905-12 電話 22-7683 メール eruma.neko823@gmail.com 2022年8月18日 第5号

滝田よう子の一般質問から (質問・答弁は要旨)

6月議会 報告

6月3日から6月20日まで18日間の日程で行われました。審議された議案等 報告議案

- 佐野市土地開発公社の経営状況を説明する書類の提出について
線越明許費線越計算書の提出について
水道事業会計予算線越計算書の提出について
更新事業 ほか2事業
下水道事業会計予算線越計算書の提出について
水整備事業 ほか3事業
事故線越し線越計算書の提出について
水道事業会計継続費線越計算書の提出について
水池更新事業、新上下水道庁舎建設事業
市長専決処分事項の承認
3議案
地方税法等の一部を改正する法律の公布に伴う佐野市税条例の改正
地方税法等の一部を改正する法律の公布に伴う佐野市都市計画税条例の改正
令和4年度佐野市一般会計補正予算(第1号)歳入歳出予算の総額にそれぞれ110万円を追加、債務負担行為の補正
議案番号 36、45 議案
固定資産評議員の選任について
佐野市職員の育児休業等に関する条例の改正について
職員の育児休業及び部分休業の取得要件を緩和し、並びに職員員の育児休業取得に係る勤務環境を整備するための改正
佐野市税条例等の改正について
佐野市都市計画税条例の改正について
佐野市医療費助成に関する条例の改正について
財産の処分について(旧山形小学校)
救急自動車の取得について

小中学校敷地内における除草剤の使用について

質問 児童生徒の中でもアレルギー体質の方も多くいるのではないのでしょうか。最近では、発がん性などの危険性が指摘され、輸入小麦、輸入蜂蜜等の残留が確認され、使用禁止、使用制限が世界的に広がっているグリホサート系除草剤、品名はラウンドアップ等です。このようなことを考えると、除草剤を使用しないことはできないのか、お伺いします。
回答 PTAのご協力でも除草剤を使用しないで済んでいる学校も数校ございます。今後佐野市内全校にコミュニティスクールというのを導入してまいります。その中で学校支援をどのようにこれからやっていくべきかという話し合いも持たれますので、そういった際にご提案することも可能かと思えます。

令和4年度佐野市一般会計補正予算(第2号)歳入歳出予算総額 1億44239千円追加
令和4年度佐野市一般会計補正予算(第3号)歳入歳出予算総額 5億45141千円追加
令和4年度佐野市一般会計補正予算(第4号)歳入歳出予算総額 545万円追加、債務負担行為の補正
陳情 出流原PA周辺総合物流開発整備に係る周辺住民全体への進捗状況等の説明及び周辺住民の意見聴取の場、設置を求める 陳情
※今回の議案はすべて、全員賛成で採択されました。

QR code and buttons for '出原PA陳情 全文はこちら' and '請願・陳情の提出方法' with another QR code.

小中学校における生理用品の配布方法について

質問 昨年7月8日、早川県議、岡部県議、私滝田と3人の女性議員で教育委員会に学校教育関連公共施設のトイレに生理用品を常備の緊急要望書を提出しました。
現在学校では、生理用品をどのように配布しているのか、お伺いします。
回答 生理用品を持ち合わせていない場合や不足が生じた場合など、必要としている児童生徒には主に保健室で配布をしております。
質問 児童生徒が困っているという声があり、トイレトペーパーと同じように生理用品が個室にセットされると、子供たちも安心できると思います、ぜひ現場で話し合いをお願いいたします。
回答 現時点では、保健室での配布のみで、在庫の確認等の手間も考えトイレでの設置は考えておりません。
議会終了後、小中学校全校(トイレ個室)への生理用品を順次常備設置されることになりました。





滝田よう子の一般質問から

### 不登校児童生徒への支援について

質問

現在不登校児童生徒、佐野市では154人と聞いています。その中でアクティヴ教室に通級している児童生徒は十数名のようですが、不登校児童生徒に対しアクティヴ教室以外に学びの場はあるのか、お伺いします。

答弁

現在本市においては、不登校児童生徒の学びの場所としてアクティヴ教室を設置しております。

これ以外のフリースクール等の民間施設につきましては、市内に把握しているものはありません。

要望

児童生徒への支援と共に、親御さんの支援も重要です。親御さんが子供の不登校を受け入れるまでには大変な心労があります。身近に相談できるように、教育センターだけでなく、不登校の親の会などの情報も発信してください。

質問

現在アクティヴ教室は、佐野市に1か所、葛生、田沼からの通級希望には遠くて大変です。送迎のために親御さんが仕事の時間を変更されているとの声も聞いています。送迎が必要だと思います。

アクティヴ教室への送迎支援の考えはないのか、お伺いします。

答弁

通級の方法は、徒歩、自転車、保護者の送迎で、保護者や遠方のご家族にとって送迎の課題は市でも把握しております。保護者の負担を軽くするため、今年度からは開室時間を9時から16時まで延ばして対応しています。

市で送迎を行うには、自動車の確保や人員の配置、事故の場合の対応など多くの課題があり、先進地域の状況等を注視していきたい。

質問

アクティヴ教室に通級出来ない不登校児童生徒の個別支援はあるか、伺いたい。

答弁

学校では家庭訪問、放課後の時間帯での相談や学習支援、オンラインでの授業配信、あるいは面談を行っています。

教育委員会では、教育センターのスクールソーシャルワーカーを中心に、保護者、学校との対応、アクティヴ教室の見学者などに対し、家庭訪問や個別対応などの支援、希望に合う学習、運動、プログラミング、ボードゲームあるいは製作活動などを行っております。

質問

子供に合った居場所の為に、アクティヴ教室だけでなく、ホームエデュケーションやフリースクールなど、選択の環境をつくり、見守りと支援が必要です。

市外のフリースクールに通う費用の一部補助など支援をお願いしたいが、考えはあるか、お聞きします。

答弁

現在は教育的な支援を中心に考えており、個々の状況に合わせて相談、支援を、新たな取組として、タブレット端末を使って、少しでも関係ができるように、市のアクティヴ教室、学校と関係がよりつながることを今主に置いている。他市のフリースクール等に通うお子さん等への費用的な負担は、今のところ考えていない。

質問

コロナ禍により文化会館やあくとプラザでの公演やイベントの開催が減り、市民が文化芸術に触れる機会が少なくなっています。

第2次佐野市総合計画中期基本計画には、文化芸術の促進が掲げてあります。

感染防止対策で人数の入場制限がされている公演、イベントを行う利用者のために、利用料を減額してほしいと考えますが、見解をお伺いします。

答弁

現在文化会館及び葛生あくとプラザの利用制限は、県、市の感染拡大予防ガイドラインに沿った運営を遵守することで、収容定員数での利用も可能となるため、利用料の減額等は行っておりません。

ただし、今後感染状況が拡大し、イベント等における感染防止策を徹底する観点から、人数制限や収容率50%以内等の制限がかかる場合には、文化芸術活動に携わる方々の公演等の開催を支援するため、指定管理者との協議の上、施設利用料金の一部減額措置の実施につきまして検討したいと考えております。

## 佐野市文化会館及び佐野市あくとプラザの利用料について

新型コロナウイルス感染対応休業支援金・給付金について、申請対象期間、申請期間延長になりました。

陽性者以外の休業者に対する、給付金の申請期限が延長されました。(対象期間令和3年12月までから令和4年9月まで延長)

詳しくは、下記のTELまたは、QRコードで確認してください

※陽性者の休業支援等は、労災、健康保険等で救済されます

### お問い合わせ

- 厚生労働省新型コロナウイルス感染症対応休業支援金・給付金HP <https://www.mhlw.go.jp/stf/kyugyoshienkin.html>
- お電話でのお問い合わせは厚生労働省コールセンターへ  
厚生労働省新型コロナウイルス感染症対応休業支援金・給付金コールセンター  
電話 0120-221-276 月～金 8:30～20:00 / 土日祝 8:30～17:15

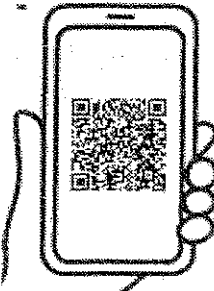

議会中継・動画配信をしています

定例会(2月・6月・9月・12月)、臨時会は市議会ホームページでライブ中継をしているほか、録音配信をしています。左のQRコードからご覧ください。

議案等を佐野市議会ホームページで公開しています

こちらからご覧になれます



このQRコードを、スマートフォン等で読み取ると、議会中の滝田の質問動画が見られます

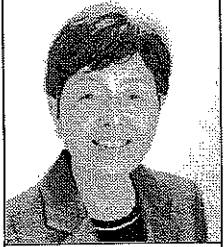

日本共産党 市議会議員 滝田よう子にここに通信



発行者 日本共産党市議会議員 滝田よう子 佐野市関川町 905-12 電話 22-76883 メール eruuma.neko823@gmail.com 2022年10月31日 第6号

議案第62号

令和3年度佐野市後期高齢者医療 特別会計歳入歳出決算の認定について

◎75歳から別枠制度の保険料は徐々に値上げされてきた、制度開始当初から、従来の老人保健制度(従来は家族の扶養)に戻すことを求めてきたため反対

第5回定例会(9月定例会)

9月2日~27日の26日間開催され、25議案が審議されました。

共産党議員団は、決算の4議案に対して反対し(外枠)、他の21議案には賛成しました。

議案第61号

令和3年度佐野市介護保険事業特別会計(保険事業勘定)歳入歳出決算の認定について

◎年々介護保険料の負担は重くなり、介護サービスは切り捨てられてきている。保険料の引き下を求めて反対

議案第59号

令和3年度佐野市国民健康保険事業特別会計(事業勘定)歳入歳出決算の認定について

◎高すぎて払いきれない国民健康保険税、赤ちゃんにもかかる均等割りを、なくすべきと考え反対

議案第58号

令和3年度佐野市一般会計歳入歳出決算の認定について

◎出流原PA周辺開発等、産業団地開発に税金を費やすことは、人口増、雇用創出を望めないと考えるため反対

クビアカツヤカミキリの農業被害 対策について

滝田よう子の一般質問から (質問・答弁は要旨)

質問

佐野市は、桃の収穫量、作付面積、出荷量が県内1位で、フルーツラインの名称で知られています。果実園経営者からは、「今後もクビアカツヤカミキリの被害が止まらない状況だと、フルーツラインから桃が消えるのではないか」との声が上がっている。

果実園に対し、被害に対する支援や指導はどのように行われているか伺いたい。

市の職員も駆除のために頑張っていると思います。クビアカツヤカミキリを佐野市から撲滅させる為には、各部署で別々に取り組むのではなく、特別のプロジェクトチーム、『クビアカツヤカミキリゼロプロジェクト』を立ち上げ、根絶に向けた対策を提案しますが、お考えをお伺いします。

答弁

佐野市から撲滅する為のプロジェクトということでございますが、確かに今の取組につきましては、



クビアカツヤカミキリとは-

モモやウメ、サクラなどのバラ科樹木を被害します。

中国、朝鮮半島、ベトナム北部などを原産地とする侵入害虫です。

2012年に愛知県で被害が確認されて以来、日本各地で飛び地的に被害が見つかっています。

2018年1月15日に、特定外来生物に指定されました。

ココが赤いです

クビアカツヤカミキリは特定外来生物です。許可無く「生きたまま運ぶこと」、「飼育すること」、「他の場所へ放すこと」等が法律で禁止されています。

栃木県の果樹園におけるクビアカツヤカミキリの発生状況について

・栃木県内では2017年6月に、足利市と佐野市で、初めて被害が確認されました。

・2022年度は、足利市、佐野市、栃木市、宇都宮市、鹿沼市で被害が確認され、今後も被害発生地域の拡大が懸念されています。

佐野市立の小中学校に、液晶ディスプレイ等を取付することになりました。

教室での行事や集会の視聴や遠隔授業への参加で使用する。臨時休業時にオンラインでの遠隔授業でも使用する。



このQRコードを、スマートフォン等で読み取ると、議会中の滝田の質問動画が、見られます

クビアカツヤカミキリのライフサイクル

Table showing the life cycle of the longhorn beetle from April to March, including stages like egg, larva, pupa, and adult.

注1: 幼虫とは、幼虫が蛹になるための準備期間で、餌を食べなくなってから蛹になるまでの期間を指します。注2: 日本での成虫や蛹の発生はよくわかっていません。

凡例: 幼虫の活動期間, 幼虫の活動休止期間



滝田よう子の一般質問から

### 高齢者施設の対策

【質問】

高齢者施設における、クラスター発生時の検査キットの配布は、どのようになっていたか、お伺いします。

【答弁】

高齢者入所施設において、入所者や職員などが新型コロナウイルスに感染した場合、クラスター認定にかかわらず高齢者施設で陽性者が急増した今年の7月から8月31日の期間にかけ、佐野市内の19の施設へ630個の検査キットを配布しました。

なお、県では8月から9月にかけて、高齢者施設の職員を対象に新型コロナウイルスの感染の有無にかかわらず、週1回の抗原定量検査を実施しています。

### 保育園の対応

【質問】

「保育園で陽性者が発生したとき、検査キット配布がすぐに来なかったと自分で買い、検査した」とと父母からの相談がありました。

保育園等における陽性者発生の対応はどのようになっているか、お伺いします。



【答弁】

保育園などで陽性者が確認された場合は、佐野市医師会の指導に基づき対応として、抗原検査キットの配布ではなく、園内の感染者数などの状況により園医と相談して、クラス閉鎖や臨時休園とすることで感染拡大防止を図っているところがございます。

また、保護者には、お子様やご家族の健康状態に注意していただき、少しでも症状がある場合には登園を控えていただくとともに、早めの受診をお願いしております。

### 感染・濃厚接触の休業支援について

【質問】

コロナ陽性者や濃厚接触者からの声です。「本人が陽性になり休業次に家族が陽性になり濃厚接触者で休業、2回も休むことになり、有給休暇がなくなってしまう、夫婦の収入が減ってしまう、子供の学費どうしよう」など心配を抱える市民から声がありました

【答弁】

就労者が新型コロナウイルスに関連して会社を休んだ場合の有給休暇、休業手当等の取扱いにつきまして、労使間で十分に協議し、労働者が安心して勤務できる環境を

### 市の公園の点検状況について

【質問】

蓬山ビレッジの、椅子とテーブル(下写真)の腐食の状況は、もう何年もかかってこのような状態になったと思います、市民からの声で確認に行つて分かりました、指定管理者での管理との事ですが、この施設だけでなく、ほかの施設も指定管理者まかせでなく、市でも、しっかりと目を配っていただきたい、お願いします。

【答弁】

蓬山ビレッジに設置しておりましたベンチとテーブルのセット4基、単独のベンチ7基は、腐食等による劣化が著しいため、来訪者の安全性を確保するため、全てのテーブル、ベンチを撤去いたしました。

また、撤去後の新たな設置は、来訪される方が安全で安心して気持ちよくご利用いただけるよう、現在設置場所等の検討を進めており、今年度中には設置する予定でございます。

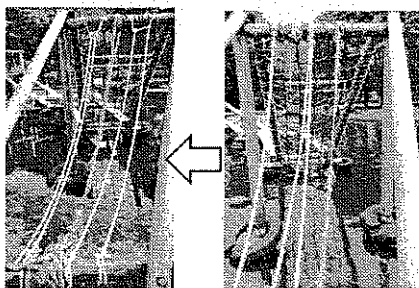

補修された、アスレチック

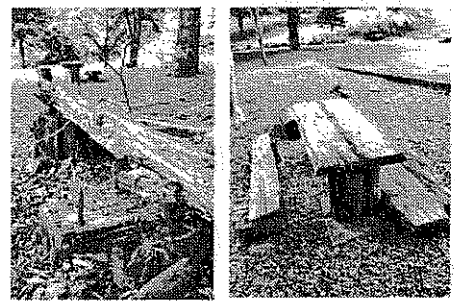

### 9月27日議会終了後

乳幼児教育についての講演会が開催されました。「佐野市の教育・保育施設の社会的役割と課題」と題し、幼稚園・認定こども園、私立保育園、小規模保育園、学童保育の観点から4名の方にご講演をいただきました。佐野市の乳幼児教育・保育施設を取り巻く現状と課題を知る良い機会となりました。



整えていただくことが基本となっております。雇用者が有給休暇や休業手当を付与しない場合には、陽性者に対しましては加入している健康保険から傷病手当金が支給される場合がございます。

また、濃厚接触者に対しましては、有給休暇以外の方法で休業させられた際に、国の新型コロナウイルス感染症対応休業支援金・給付金の対象となる場合がございます。

# 1 2 月 議 会 報 告

## 第 6 回 定 例 会 (12 月 定 例 会)

1 2 月 2 日 から 1 9 日 までの 1 8 日 間 開 催 さ れ  
報 告 1 件、議 案 (第 7 2 ~ 9 0 ま で) 1 9 件、陳 情 1 件 が  
審 議 さ れ ま し た。

陳 情 は 全 員 反 対 し 不 採 択 と な り、そ の 他 は 全 員 賛  
成 で 採 択 さ れ ま し た。 主 な 議 案 を 記 し ま す

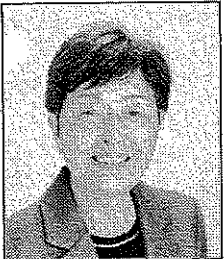

日本共産党市議会議員  
滝田よう子にここに通信



発行者  
日本共産党市議会議員  
滝田よう子  
佐野市関川町 905-12  
電話 22-7683  
メール  
eruma.neko823@gmail.com  
2023年2月5日  
第7号



このQRコードを、スマートフォン等で読み取ると、議会中の滝田の質問動画が見られます。

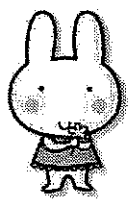

議案第73号  
副市長の定数が、2名から1名に改正

議案第74号  
職員の定年の引上げに関する条例の改正  
現行60歳から、順次引き上げて65歳定年とする

議案第76号  
市職員の給与、一般職の任期、採用、給与に関する改正

陳情第2号  
「民主主義・立憲主義の基盤である思想・良心の自由、請願権等を守るための陳情」  
(提出者・基本的人権を守る栃木県民の会 代表、増渕健一)  
**趣旨概要** 自治体及び議会において、特定の宗教に対する信仰の有無を問うたり、その団体との関係遮断決議、調査・質問したりしないこと。  
○「宗教法人及びその関連団体との関係遮断をしないこと」は、現在国会等で問題になっている「旧統一教会や関連団体」を含む、宗教団体を免罪する内容である為、全議員反対で不採択となりました。

議案第78号  
老朽化により新車両の取得  
生活路線バス車両1台 2千258.3万円

議案第79号  
佐野市立図書館、田沼、葛生図書館及び視聴覚ライブラリーの指定管理者に「(株)図書館流通センター」で指定 5年契約

議案第80号  
新規に郷土博物館の指定管理者に「公益財団法人佐野市民文化振興事業団」を指定 3年契約

議案第81号  
氷室辺地に係る公共的施設の総合整備等、氷室診療所往診車の更新、消防団ポンプ車の更新

## 議案第82号令和4年度佐野市一般会計補正予算(第8号)の一部詳細について

子育て世帯物価高騰対策支援事業  
6,940万7千円の追加  
市独自に低所得子育て世帯を支援するため、「低所得子育て世帯生活支援特別給付金の受給者及び児童扶養手当新規受給者」に、児童一人当たり3万円の給付金の支給をする為に3,091万9千円の追加を含む



国庫補助 コロナ対応地方創生臨時交付金  
2億9,472万1千円の追加  
市の財政調整基金より繰入、  
1億9,842万8千円の追加

このコロナ対策地方創生臨時交付金を利用して補正予算が決まりました。



学校給食等物価高騰対策事業費  
2,644万8千円の追加  
電気・ガスを含むエネルギー・食料品等の物価高騰による子育て世帯の負担軽減のため、市内在住の小・中学校等に通う児童・生徒の保護者に対し、令和4年10月から6か月分の給食費月額10%相当分を補助する。

事業等新型コロナウイルス感染症緊急景気対策事業費  
3億9,473万円の追加  
エネルギー価格高騰の影響にたいする経済対策として、市内事業者の経営安定を図るため、市内事業者等を対象に「佐野市エネルギー価格高騰事業者応援給付金」を給付し、事業の継続を支援する。

佐野市土地改良区物価高騰対策支援事業費  
256万4000円の追加  
揚水機場・農業用ポンプの稼働を維持管理する佐野市土地改良区に対し、前年度電気料金と比較し、エネルギー価格高騰した分1/4を補助する。



# 保健福祉と介護保険事業について

滝田よう子の一般質問から  
(質問・答弁は要旨)

## 生活困窮者に「無料低額診療事業」の実施を

質問

相談者から、持病のある母の体調が悪くなり病院に連れて行った。紹介状がなく、選定療養費を払うと、受診料が払えなく、病院に伝えると、「初めからお金があつたらうちは診療しなかつた。あんな、詐欺じゃないか」と言われた。薬を処方されたがお金がなく、薬を取りに行けなかつた。「母が苦しんでも何もできない、もしこのまま母が死んだら自分は殺人罪になってしまうのでしょうか」と聞かれ、言葉が出ませんでした。

こんな思いをしなくても済むように、「無料低額診療事業」という制度があります。無料低額診療事業の実施を市内医療機関に働きかけてほしいが、考えをお伺いします。

答弁  
こども福祉部長

「無料低額診療事業」は、医療機関が低所得者などに対し医療費を減免し、無料または低額な料金で診療を行うものです。実施する医療機関に対して直接的な財政支援がないことに加え、国は新規開始について抑制する方針を示していることから、本市といたしましては、医療機関に対して実施の働きかけを行う考えはありません。

無料低額診療事業とは  
経済的な理由によって必要な医療を受ける機会が制限されないように、無料または低額な料金で診療を受けられる制度のこと。  
低所得者、要保護者、ホームレス、DV被害者、人身取引被害者などが対象

要望

栃木県内では3か所の医療機関がこの制度を利用して、無料低額診療、または低額医療を行っている。その医療機関は、済生会病院と医療生協(民医連)の診療所2か所です。

実際に、この制度を利用された方が、そこからいろんな相談の窓口に繋がりが助かっています。病院窓口にて地域包括支援センター、社会福祉協議会などの福祉制度につなぎ、「生活」支援を行うべきではないでしょうか。

私は後日、市内の医療機関に質問状を出して、調査を続けています。

## 高齢者が住み慣れた地域で安心して自立した生活を継続していくために

質問

高齢者引きこもり状態に対し、どんな支援を行っているかお伺いしたい。

答弁

市長

市では、独り暮らしの高齢者の支援をするため、「高齢者乳酸飲料愛の一声事業」や「高齢者緊急通報装置貸与事業」、「高齢者配食支援事業」などを実施しています。さらに、水道メーター検針事業者や事業所と

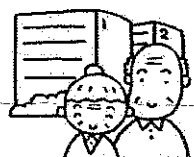

新聞販売店など的高齢者の「新見守りに関する協定」を締結し、高齢者の見守りと安否確認を行っている。社会から孤立しないように、現在「佐野市シニア地域デビュー条例」の策定を進めている。

同条例を制定することで、高齢者が生きがいを持って、地域で生き生きと生活ができる社会を実現し、ひきこもりを防止するとともに、孤立せず、安心した生活が送れるよう、様々な施策を展開してまいります。

## 介護保険の見直しについて

質問

厚生労働省の社会保障審議会介護保険部会において、利用料の引上げや介護サービス削減などが検討課題として示されましたが、実施された場合、本市としてどのように対応するのか考えをお伺いします。

答弁

健康医療部長

介護保険の見直しは現在、厚生労働省の社会保障審議会介護保険部会にて審議が進められております。

高齢者の生活を支える重要な柱の一つが介護保険であり、制度を見直すことにより、介護保険制度の持続可能性を確保することは重要な課題であると考えております。

給付の重点化、効率化等により、制度の持続可能性を高めるとともに、

## 米山市営住宅入居者状況について

### 住人の声「入居者が減り共益費が高い」

質問

入居者が少ないと共益費が高くなるという声がありました。どのような考えに考えているかお伺いします。

答弁

現在の入居率は65%で、ご指摘の入居率を高める取組につきましては、引き続き定期的な募集を行うとともに、施設の改修などを必要に応じて行って、今後において入居率の向上に努めてまいります。

## 市民の声により実現しました

携帯電話からの「緊急通報装置」が利用可能に

2月より固定電話がない方でも携帯電話の通報装置を利用できるようになりました。

対象 65歳以上で要支援以上の認定を受けている方、または心臓・脳・呼吸器系の疾患がある方のみで構成する世帯

※申請は、協力してくださる方の、指名・緊急連絡先、民生委員の署名が必要です。また携帯電話型緊急通報装置の利用は、固定電話が無く携帯電話を持っている方に限ります。

# 公園等の施設の整備管理について

## 2月議会 報告



### 日本共産党市議会議員

# 滝田よう子にここに通信



発行者  
日本共産党市議会議員  
滝田よう子  
佐野市関川町 905-12  
電話 22-7683  
メール eruma.neko823@gmail.com  
2022年5月25日  
第4号

### 2月議会

令和4年度予算を審議し 可決されました  
日本共産党議員団は次の5議案に反対しました。  
・令和4年度一般会計予算  
・令和4年度国民健康保険事業特別会計予算  
・令和4年度介護保険事業特別会計(保険事業勘定)予算  
・令和4年度後期高齢者医療特別会計予算  
・佐野市国民健康保険条例の改正について  
ほかの議案は賛成しました。

### 質問

市内には小さくさんの公園があり、きちんと整備されているところ、整備が不十分など見られる場合があります。管理者は、各町内や市の指定管理者、様々なようです。

公園設備の危険箇所の点検はどのように行われているのか、伺いたいです。

### 答弁

運動公園の設備の管理は、指定管理者が施設巡回の中で点検や補修を行い対処しておりますが、ベンチやテーブルは木製のものが多く、設置から20年以上が経過し、対応が追いついていない状況です。

利用者の多い箇所、具体的には陸上競技場東の多目的広場に設置したものの順次プラスチック製擬木のベンチに交換する改修工事を進めております。公園内設備の計画的な更新を進めてまいります。

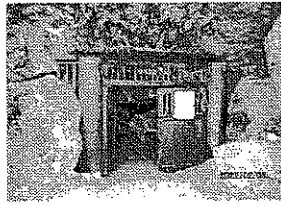
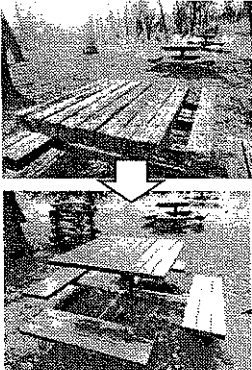

修復されました

滝田よう子の一般質問から  
(質問・答弁は要旨)

### 質問

会沢町にある宇津野洞窟の事ですが、昭和60年(1985年)に観光施設として整備され、37年になります。現在は観光だけでなく、映画やテレビ、ドラマのロケなどに使われています。

この展望台が、3年前から展望台の上の鉄板が劣化して穴があいており、役所に連絡しましたが、現在もまだ進入禁止のロープを張っただけの状態です。県外からの訪問者もあり、観光案内に出ている宇津野洞窟がこういう状態になっているという事は、お客様を迎え入れる状態ではなく、またトイレは凍結防止で使用できない状態です、改善の計画はあるか、伺います。

### 答弁

宇津野洞窟の高台にある展望台は、ご指摘のとおり、現在は経年劣化により階段やデッキ部分の腐食が進み、使用に耐え得る状況になく、立入禁止にしております。

対処は今後検討する必要があると考えております。

宇津野洞窟は、夏場に人気のある観光スポットで、冬場は訪れる方はまばらで、駐車場にあるトイレは凍結する頻度が高いため、冬季の使用をご遠慮いただいております。

### 要望

駐車場から洞窟に行く通路の整備も、お願いします。

# 女性職員の管理職 割合や活躍について

### 質問

日本は世界経済フォーラムが公表するジェンダーギャップ指数で世界153か国中120位です。

世界で当たり前の男女平等のルールづくりを日本でも求められています。佐野市では令和6年までに課長級以上に占める女性の割合16%以上と、係長級30%以上の目標数値がありますが、管理職に占める女性職員の割合を伺います。

### 答弁

管理職に占める女性職員の割合は、令和2年4月に策定しました特定事業主行動計画において、ご指摘の通りの数値目標を定めております。

令和3年4月1日現在の係長級以上に占める割合は24.6%、課長級以上が10.8%、部長級が11.8%です。

### 質問

令和6年までに目標を達成するために、どのような取り組みをされていますか。

### 答弁

現在女性職員につきましては、そのポストや職種など、男女区別ない配置に心がけております。

その結果、係長、課長に上がっていき、さらには部長へとつなげてまいりたいと考えております。

### 質問

部長職に就くまでの年齢まで女性職員が働き続けることが難しいようですね。

早期退職して部長職が少ない、女性が定年退職まで働き続けられるような職場が一番いいと思います。なぜ女性が早期退職してしまうのでしょうか。

### 答弁

出産や育児や介護などにおきましても、いろいろな制度があり、女性が働きやすい職場づくりには励んでおります。貴重な女性職員についても経験を積んだ上での途中での退職は本当に痛手だと思っております。

家庭の事情とか、親御さんの介護とか、いろいろな条件もあってやむなく辞められるという事例が見受けられます。



滝田よう子の子の一般質問から

### 「女性副市長を公募」の市民の声

質問

市民の方から「女性副市長を」という声がありました。大事な市政を話し合う、その場所に女性がいらない。ジェンダー平等と言われる今、これからの佐野市をよくしていくために、副市長に女性を公募で選ぶというご提案をします。

答弁

副市長は、市長を補佐しながら政策及び企画を推進し、職員の担任する事務を監督する役割を担っております。当面現体制での市政運営を考えておりますが、今後の登用に当たりましては、女性、男性という視点に捉われず、副市長にふさわしい人材を登用してまいります。

### 高齢者（一人暮らし）緊急通報装置が携帯電話でも対応可能に。

#### 市民から要望を受け滝田議員が質問

予算委員会での質疑により、高齢者緊急通報装置貸与が変更の動きになりました。

これまで固定電話のみの対応でしたが、携帯電話も対応するための予算を組むことになり、実現に向けて動き出しました。

## 電車通勤・通学の利便性向上を

質問

電車通勤・通学の利便性向上について。人口減少を少しでも食い止めるために、都心へのアクセスが大事だと思えます。

30代の市民からの声で、「佐野市に住むには車がないと活動できない。都心への通勤・通学を考えるとアクセスが良い、栃木市や小山市を選ぶ、高速バスもあるが、渋滞が起きると時間どおりに到着しない」。

これまでも、都心に直通の電車をと、鉄道会社へ要望を出していると聞きしましたが、市から更なる、鉄道会社への働きかけをしてほしいと市民の声があります、本市の考えをお伺いします。

答弁

都心への直通乗り入れは、市民の利便性向上に寄与するものと考えます。

これまで東武鉄道やJRに対しまして、栃木県、群馬県の沿線市町で構成する整備促進期成同盟会を通して、直通乗り入れなどの要望を行っております。しかしながら、近年利用者数の減少が顕著であり、特に新型コロナウイルス感染症の影響で、鉄道会社も大変厳しい運営状況にあると推察されます。このため、本市の広域交通を担う鉄道を将来にわたって維持していけるよう、まずは利用の促進を考えております。

## 中学校の部活動 外部指導員について

質問

中学校の部活動について。部活動外部指導員について、どのような部活動で採用されているのか、現状をお伺いします。

答弁

部活動外部指導員は、専門的な技術指導力を備えた顧問がいない運動部を派遣の対象としています。

令和3年度は卓球、バレーボール、バスケットボール、ソフトテニス、剣道、柔道、特設ダンス部において15名を採用しております。

質問

部活動の外部指導員の採用により、改善された点と今後の計画についてお伺いします。

答弁

部活動外部指導員の協力により、教員の負担は軽減しております。

また、技術指導を受けて、基本技術の向上や体力の向上につながり、好成績を収めることができた」と報告されております。

質問

外部指導員によって、何よりも大事なものは、どんな生徒を育てるかという事です。

異常なまでの成果、結果を求めるのではなく、よい指導を広げるために、また教員の働き方の改善につながるよう続けてほしいと思っております。(下へ続く)



### 不登校児童生徒への事業内容の変更がされる。

令和4年の予算審議の中で滝田議員が変更を求め質疑。

その結果「教育機会確保法」(多様な学びの場を保障する)に添った、アクティブ教室の事業内容の変更がされました。

今までの学校復帰を目指すのではなく、不登校の当事者・親の声をもとに生まれた、一人ひとりに合った学びの場を保障する社会的自立への支援にと変わることになりました。

答弁

部活動担当職員の労働時間は超過労働になっていないか、お伺いします。総務省の就業構造基本調査で、2017年公立学校では、半数の教員が過労死ラインとされる月60時間以上の長時間労働に追い込まれています。(連合)教員の勤務時間に関するアンケートから)

中学校及び義務教育学校後期課程の部活動指導業務は、教員の勤務時間外に行われることが多く、在校等時間を増加させる要因となっております。

今後も部活動指導業務を縮減していく必要があります。現在、田沼東中学校をモデル校としている地域部活動推進事業を通して、まずは休日に教員が部活動指導に携わる事のないよう考えております。



このQRコードを、スマートフォン等で読み取ると、議会中の質問動画が、見られます