

ASKOTM

イベント情報 2021

両毛広域生涯学習ネットワーク推進協議会って何？

足利市、佐野市、桐生市、太田市、館林市、みどり市の6市で構成され、両毛地域という日常生活圏内の広域学習ネットワークの構築に向けて結成したものです。
事業・情報・施設など、様々なネットワーク化について検討、研究、実践をしています。

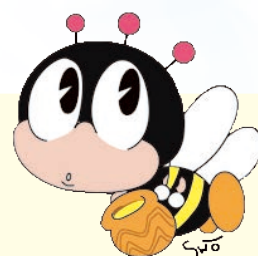

生涯学習のマスコット
「マナビィ」



Ashikaga

Sano

Kiryu

Ota

Tatebayashi

Midori



足利市イメージキャラクター
【たかうじ君】

足利市の教育目標について

「足利市の教育目標」は、約一万人の市民参加のもと五年もの歳月をかけ、昭和56年につくられました。人生それぞれの段階で身につけておくべき能力や果たすべき課題を踏まえ、足利市民の意識や実態の上に立ち、家庭教育や学校教育、社会教育などの教育全般をまとめたものです。

本市では、この足利市の教育目標の具現化を図ることが、生涯学習社会の実現に通じることと位置づけて、その推進に努めています。

3つの特徴

①7つの内容の柱と70の教育目標

7つの内容の柱に分かれ、全部で70の教育目標から成り立っています。

②人生各期にわたる教育目標

乳幼児期・児童期・青年期・壮年期・高齢期のそれぞれの段階で達成すべき目標を設定しました。

③5つの場を設定

わたし・家庭・学校・職場・地域の5つの場を想定し、それぞれの場で活用できるよう設定しました。



冊子(左)とダイジェスト版(右)は、足利市ホームページや足利市内公共施設でご覧いただけます。

学習機会の提供について

「子ども夢づくり事業」

社会教育の観点から子どもたちがいきいきと学び育つ環境作りを推進し、子ども達が自ら将来の目標と希望を持ち、自ら学びきっかけを作ることを目的とした「子ども夢づくり事業」を実施しています。

公益財団法人日本サッカー協会と業務提携を結び、特別講師が「夢先生」となり、子どもたちに向けて夢先生の体験(夢との出会いや夢に向かう中で苦しかったこと、つらかったこと)について話し、「夢を持つことの素晴らしさ、夢に向かって努力することの大切さなどを伝えてもらいます。また、「仲間と協力することや助けあうことの重要性」などよき家庭人の育成に繋がる授業を小・中学校でも取り組んでいます。



「Summer Teaching Program(STP)」

上智大学英語学科の学生による『Summer Teaching Program(STP)』。夏休み中の1週間を利用し、市内の小学5年生～中学3年生を対象に、大学生が考えたプログラムで楽しく英語を学んでいます。

足利市生涯学習センターを会場に、英会話の学習はもちろん、歌やダンス、料理や運動会などの多様なプログラムにより英語の楽しさを伝えるSTPは、毎年100名程参集する人気の事業です。



「放課後子ども教室」

放課後に小学校の教室等を利用して、子どもたちの安心・安全な活動拠点(居場所)を設け、学習活動やスポーツ・文化活動などを行うことを目的とした「放課後子ども教室」を市内の小中学校にて実施しています。

各校の要望に応じて、宿題・自主学習・各種体験活動等を実施し、三年生から六年生までの参加児童が、自分の取り組みたいことをそれぞれ考え、お互いのやりかたを尊重しながら活動しています。また、地域の方々が、学校応援隊員として、児童の自主的な活動を、安全に配慮しながら、学習のサポートをしたり、活動の様子を見守ったりしていただいています。



お問い合わせ先

足利市教育委員会事務局生涯学習課
(足利市生涯学習センター内)

足利市生涯学習センターホームページ
<http://www.city.ashikaga.tochigi.jp/site/gakusyu-c/>

TEL 0284-43-1311
FAX 0284-43-1315
E-Mail syougai@city.ashikaga.lg.jp

佐野市では、第2次佐野市生涯学習推進基本構想・前期基本計画を策定し、“私”の楽習から始まる参画と協働”をメインテーマに掲げ、生涯学習の推進に取り組んでいます。市民一人ひとりが自ら楽しく学ぶ「楽習」を通じて、個性を生かしながら協働してまちづくりに参画することで、地域での自分らしさの発揮と、地域社会の様々な問題や課題の解決を図ります。

皆さんも興味や関心があるものを見つけて、「生涯楽習」をはじめませんか？

「楽習（がくしゅう）」とは

「楽しく学習する」という意味の造語です。「楽」は「ラク」という意味ではなく、「本当の楽しさ」という意味を持っています。生涯学習は個人の自発的意思による自由な活動であり、これを楽しく行うことを佐野市では「楽習」と表現しています。

がくしゅうこうし

活躍しています！「楽習講師」

楽習講師は、佐野市民の皆さんの学習活動をボランティアで支援する「生涯学習ボランティア講師」です。個人、団体をあわせて150以上の楽習講師が登録し、歴史・手芸・美術・体操・ダンスなど、さまざまな分野で活躍しています。また、講座だけでなく、いろいろなイベントの企画も行っています。

○楽習出前講座○

楽習講師や市の職員が市民の皆さんのリクエストに応じて出向き、講座やワークショップを行います。

「講師編」「行政編」合わせて200以上のメニューがあります。

○楽習講師企画講座○

楽習講師が自ら企画・運営する講座です。様々なジャンルが開催され、初心者の方でも気軽に参加できるので生涯学習のきっかけづくりに最適です。



小学校での茶道体験教室



危機管理課による防災講座



アイシングクッキー教室



お話とピアノで巡る地中海講座

静のアート オンライン作品展



例年、市民の創作活動の発表の場である「静のアート作品展」を生涯楽習フォーラムと同時開催していましたが、新型コロナウイルス感染拡大防止のため、オンラインにて静のアート作品展のみ開催しました。

市ホームページから、さまざまな作品を鑑賞することで、市民の生涯学習活動・まちづくり活動のヒントや活動をはじめのきっかけづくりに活かされています。

令和2年度では145点の作品出展があり、自宅から作品を鑑賞することができました。



故郷の山川（水墨画）

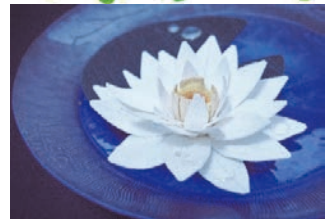

睡蓮（紙バンド手芸）



冬へ翔る（切り絵）

静のアートオンライン作品展の出展作品紹介

お問い合わせ先

佐野市教育委員会 生涯学習課

【佐野市ホームページ】

<https://www.city.sano.lg.jp/index.html>

TEL 0283 - 20 - 3109

FAX 0283 - 20 - 3032

E-Mail gakusy@city.sano.lg.jp



桐生市の生涯学習

桐生市の生涯学習は、住民自らの学びを、よりよい地域づくりへとつなげていけるよう、学校や地域、その他多様な主体との連携により生涯学習を推進しています。市民が様々なことを学び自らを高め、問題意識を持って様々な角度からまちづくりに取り組むことで、まちが発展すると考えます。生涯学習は「承り学習」ではなく、各人の生涯にわたる自発的な学習活動で、その推進にあたって市民自らが考え行動していくことが大切であり、そうした進め方をとらないかぎり、真に市民の間に根付いた生涯学習社会を実現させることはできないと考えるからです。

桐生市教育大綱の基本理念に「桐生の未来を担い、世界に羽ばたく人づくり」を掲げ、生涯学習桐生市民の会、またその構成員である各地区の生涯学習推進委員とともに、それぞれの地区の特色を活かした生涯学習活動を展開しています。

生涯学習桐生市民の会

生涯学習桐生市民の会は、平成3年10月に発足し、地区公民館長から推薦された生涯学習推委員、有識者などで構成されています。複数の目的別委員会があり、生涯学習活動を通してのまちづくり・ひとづくりを進めるための活動を続けています。

桐生市民なら誰でも自由に入退会できますので興味のある方は事務局までお問い合わせ下さい。



有隣館まつり



ふれ愛フェスティバル

生き生き市役所出前講座

「生き生き市役所出前講座」は平成12年1月から始まり、市民の皆さんが知りたい、聞きたい、学びたい市役所の仕事を職員が出向き説明しています。市役所を身近に感じ、市民の皆様の暮らしとのかかわり合いをより理解していただけるよう、様々な工夫をしています。

令和元年度の実績 全261件実施、全9,992人受講

令和元年度の講座実施ベスト3

- 1位 命を守る！～応急手当とAED～ 79件実施、2,213人受講
- 2位 認知症を正しく知ろう～認知症サポーターになりましょう～ 19件実施、882人受講
- 3位 人権教育出前講座～みんなの人権を守るために～ 17件実施、1,331人受講



桐生市マスコットキャラクター「キノピー」

公民館情報は、ホームページでも確認OK♪

桐生市のホームページにて、市内16箇所の公民館の「施設案内」「公民館だより」「サークル一覧」等の情報を確認することができます。また、各公民館において利用者登録の手続きをすると、施設の予約をすることができます。ぜひ、ご活用下さい。



お問い合わせ先

桐生市教育委員会 生涯学習課

【桐生市ホームページ】
<https://www.city.kiryu.lg.jp/>

TEL 0277-46-1111 (内線 651)
FAX 0277-46-1109
E-Mail shogai@city.kiryu.lg.jp

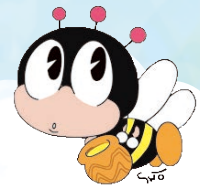

～ 市民教室 ～



太田市では、市民のひとりひとりが学ぶことの楽しさや素晴らしさを知り、知識を広げ、深め、高めることができるよう、各地区の行政センターや社会教育総合センターなどで様々な講座を開催し、楽しく安心して学べる機会を提供しています。

～ 各種学級 ～

太田市では、それぞれのライフステージの市民が学習者同士で学び合い、高め合うことができるよう、各地区の行政センターや社会教育総合センターなどで、その趣旨に合った学習内容を計画的、継続的に楽しみながら学べる機会を提供しています。



～ おおた金山（きんざん）中学校 ～



太田市では、退職後の市民の新たな生活習慣や高齢者の生きがいづくりとして、本格的な学習をする「おおた金山（きんざん）中学校」を開校しています。現在中学校で使用されている教科書や資料集を使い、元教諭による授業を受けることにより、新たな学びが市民の意欲となることを目的としています。

～ おおた家庭の日 ～

太田市では、健全な家庭づくりを推進するため、毎月第1日曜日を条例により「おおた家庭の日」と定めています。子どもにとって「家庭」とは、生まれて最初に経験する「社会」です。

家族の一員として過ごした時間や様々な経験、家族間のコミュニケーションが、その後の人間形成に大きく作用します。

家族のきずなを深め、あたたかい家庭を育む日として、理解促進を図っています。



お問い合わせ先

太田市 市民生活部 生涯学習課



【太田市ホームページ】
<http://www.city.ota.gunma.jp>

TEL 0276 - 22 - 3442
FAX 0276 - 22 - 3488
E-Mail 017500@mx.city.ota.gunma.jp



ふるさとづくり市民フェスティバル

多様な場所で展開されている市民の学習活動を公開するとともに、新しいふれあいや交流等とおして、生涯学習の一層の振興を図ることを目的として開催しています。

会場では、舞台発表や作品展示、子どもから大人まで楽しめる体験コーナーなど、イベントが盛りだくさん。ご家族やお友達と一緒に、気軽に参加してみませんか？

舞台発表



切り絵体験



市民大学講座

市民大学講座は各分野で活躍している方々を講師として招き、その経験や知識を通して、現代社会における様々な必要課題への市民の学習意欲を高めることを目的としています。

令和2年度はやむなく中止となりましたが、令和元年度は「生きるということ」を学習テーマとし、講演していただきました。

令和元年度 講師

- 第1回 姜 尚中（政治学者）
- 第2回 山口 晃（画家）
- 第3回 林 望（作家・国文学者）
- 第4回 増田 明美（スポーツジャーナリスト）
- 第5回 永山 友美子（オペレッタ作家・ハーブ奏者）

ふるさとづくり出前講座

まちをもっと知りたい、考えたい、愛したい、つくりたい……。市民の皆さんのまちづくりへのワンステップとなるよう応援する講座です。まちの身近な課題から、専門的なテーマまで、多彩なメニューを用意しています。市役所・公共機関の職員が会場まで出張いたします。町内会、PTA、寿会、お友達や趣味のグループまで、市内在住・在勤・在学する5人以上の団体でご利用ください。

皆さんの積極的なまちづくりへの参加をお待ちしております。

子育て支援 すくすくサポート隊

すくすくサポート隊は、子育て経験のあるかたなどが集う子育て支援ボランティアグループです。サポート隊のメンバーといっしょに遊びながら、子育ての心配事や相談、仲間づくりが出来るほか、子どもたちは自由に遊ぶなかで、年上や年下の子との交流や接し方も自然に体験できます。

市内5カ所の公民館で開催しています。

お子さまと一緒に遊びに来てみませんか？

お問い合わせ先

館林市教育委員会生涯学習課

【館林市ホームページ】
<https://www.city.tatebayashi.gunma.jp/>

TEL 0276 - 47 - 5166（直通）
FAX 0276 - 74 - 9677
E-Mail shogaku@city.tatebayashi.gunma.jp



みどり市では、平成28年に策定した「第2期みどり市生涯学習振興計画」をもとに、「いつでもどこでもだれでも自由に学べる生涯学習社会の実現」をめざした施策を実施しています。みどり市の特色ある取り組みの一例をご紹介します。

みどり市生涯学習大会

市民の方々の生涯学習活動の参考となるような講演会や団体活動発表などを行い、生涯学び続けることの大切さや重要性を再認識するとともに、今後の主体的な活動をより豊かなものにしていくことを目的として開催しています。

また、文化・スポーツ分野で活躍をした児童・生徒及び市民の功績を顕彰するみどり市教育委員会表彰も併催します。



【写真】令和元年度

①生涯学習講演会。相田みつを美術館館長の相田一人さんを講師に迎え、「つまづいたっていいじゃないか にんげんだもの～父・相田みつをを語る～」と題して講演をしていただきました。

②みどり市教育委員会表彰。

③市内を中心に活動している「さわやかハーモニカクラブ」によるハーモニカ演奏。



みどり市どこでも出前講座



市民の学習活動に役立てるために、約70講座を用意して実施しています。団体やグループの学習会やイベントなどに市職員がうかがい、みどり市の行政・福祉・教育などの仕組みや、専門的知識の情報をお届けし、市民の主体的な学習活動に役立てるとともに、市民と職員のコミュニケーションを図る機会となっています。

毎年、約1,500人以上の方が利用し、受講者から好評です。

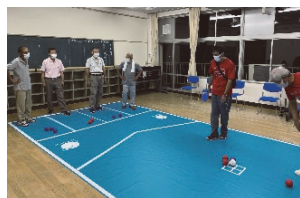

人気ランキング

- No.1** 消費生活講座
- No.2** 星野富弘さんの作品と富弘美術館
- No.3** パラリンピック競技種目「ボッチャ」体験

みどり市公民館

みどり市内には、公民館が3町に3カ所あります。それぞれが地域の特色を活かしながら、生涯学習活動を行うとともに、みどり市として一体感を醸成できるように努めています。

◆笠懸公民館 ☎0277-76-2211

音楽・料理・工芸・軽スポーツなどができる設備が整い、ギャラリーは個展やグループ展などに利用できます。また、各種講座を開催し、市民の交流の広場として、個人でも団体でも気軽に利用できます。

◆大間々公民館 ☎0277-72-1547

多世代交流館内にあり、学級・講座・イベントなどを開催しています。

◆東公民館 ☎0277-97-2721

各種教室を開催したり、自主サークル活動や団体の会議などに部屋の貸出しを行っており、地域の生涯学習活動の拠点となっています。

お問い合わせ先

みどり市教育委員会社会教育課



【みどり市役所ホームページ】
<https://www.city.midori.gunma.jp/>

TEL 0277-76-9846
FAX 0277-76-1954
E-Mail shakai-k@city.midori.gunma.jp

イベント情報 2021

目 次

講座・イベント一覧

① 足利市	8 頁
② 佐野市	11 頁
③ 桐生市	13 頁
④ 太田市	14 頁
⑤ 館林市	15 頁
⑥ みどり市	15 頁

— ご利用にあたって —

『イベント情報 2021』は、令和 3 年 3 月 1 日現在の情報を掲載しています。

新型コロナウイルス感染症の影響等により、講座・イベントなどは中止や延期、又は内容を変更する場合がございます。詳細については各問合せ先にご連絡ください。

また、イベントなどに参加する際は、マスクを着用し、事前に検温などで健康状態を確認してご参加ください。

≪足利市≫

講座・イベント名	内 容	日 時	会 場	対 象 者	参加費	問 合 せ
MBS財団主催 MBS音楽祭2021 エル・エコー・デ・ロス・ アンデスVol.27	フォルクローレの演奏会です。	4月3日(土) 18:00	市民会館 大ホール	一般	自由席 500円	市民プラザ Tel.0284-72-8511
草雲四十八鷹図と芳年風俗 三十二相	田崎草雲が描いた四十八種類の鷹の版 画と、月岡芳年が女性の三十二の表情を 描いた版画に焦点をあてて展示。	4月3日(土)~ 6月13日(日) 9:00~16:00	草雲美術館	一般	一般・高校生 小中学生 無料	草雲美術館 Tel.0284-21-3808
企画展 「ブラチスラバ世界絵本原画 展」	スロバキア共和国で2年ごとに開催される ブラチスラバ世界絵本原画展は、世界最 大規模の絵本原画コンクールの一つで す。日本巡回展として行われる本展では、 チェコとスロバキアの国交100年を記念し て、開催国であるスロバキアと隣国チェコ の新しい作家に注目し、原画作品のほか、 多彩な絵本の数々を展示いたします。ま た、日本からの出品作品をご覧いただくと ともに、4組の作家に焦点を当て、創作活 動の背景を探ります。	4月17日(土)~ 6月6日(日) 10:00~18:00	足利市立美術館	一般	一般 710円 大・高生 500円 小中学生 無料	足利市立美術館 Tel.0284-43-3131
MBS財団主催 市民プラザ演劇祭2021 第47回学校演劇フェスタ	高校の演劇部による演劇公演です。	4月24日(土) 時間未定	市民会館 大ホール	一般 定員300名	受講料 未定	市民プラザ Tel.0284-72-8511
MBS財団主催 MBS音楽祭2021 7th.足響スプリングコンサート	オーケストラの演奏会です。	5月15日(土) 18:00	市民会館 大ホール	一般	自由席 500円	市民プラザ Tel.0284-72-8511
MBS財団主催 名曲コンサート ～音楽の贈り物～	市内の音楽家による誰もが楽しめるプロ フェッショナルな演奏会です。	6月12日(土) 時間未定 2回	市民プラザ 小ホール	一般 定員200名	自由席 1,000円	市民プラザ Tel.0284-72-8511
MBS財団主催 MBS音楽祭2021 2021年度「足唱・コンサート」	合唱の演奏会です。	6月13日(日) 14:00	市民会館 大ホール	一般	自由席 500円	市民プラザ Tel.0284-72-8511
MBS財団主催 ブラザJAZZナイト Vol.23	ジャズピアニスト原正夫氏監修による演奏 会です。	6月18日(金) 18:30	市民プラザ 小ホール	一般	自由席 1,000円	市民プラザ Tel.0284-72-8511
足利学校アカデミー	現代版足利学校として、著名な講師陣に よる幅広い内容の講座を開催します。	6月19日(土)~ 7月3日(土) 10:00~12:00 7月4日(日) 13:30~15:30 6回	生涯学習 センターほか	一般 定員各50名	受講料 未定	史跡足利学校 事務所 Tel.0284-41-2655
企画展 「柳原義達展」	柳原義達(1910-2004)は戦前よりロダン、 ブールデルの影響により彫刻制作を始め ました。1953年に渡仏し、対象の本質に 迫る緊張感に満ちた新たな具象彫刻を目 指しました。深いヒューマンズムに裏打ちさ れた、生命感あふれる作品は、具象彫刻 の可能性を押し開き、戦後日本の彫刻界 に大きな足跡を残しました。本展は三重県 立美術館のコレクションより構成します。	6月20日(日)~ 8月15日(日) 10:00~18:00	足利市立美術館	一般	一般 710円 大・高生 500円 小中学生 無料	足利市立美術館 Tel.0284-43-3131
草雲の風竹	南画家である田崎草雲が描いた、風にな びく竹の作品や季節にちなんだ作品を展 示。	6月26日(土)~ 8月15日(日) 9:00~18:00	草雲美術館	一般	一般・高校生 220円 小中学生 無料	草雲美術館 Tel.0284-21-3808
MBS財団主催 親子deおたのしみ会 パネルシアターとアニメ映画	未就学児・小学校低学年向けの鑑賞会だ す。	6月27日(日) 13:30	市民プラザ 小ホール	親子 定員200名	無料	市民プラザ Tel.0284-72-8511
MBS財団主催 こども&シニア演劇養成教室	こどもとシニア層が共に演じることを目的 とした演劇養成教室です。	6月~10月 18回	市民プラザ	小学生 一般 定員 15名	受講料 月額 3,000円	市民プラザ Tel.0284-72-8511
MBS財団主催 こども&シニア演劇養成教室 発表会	シニア演劇養成教室のワークショップによ る成果発表会です。	6月~11月	市民プラザ 小ホール	小学生 一般 定員150名	自由席 1,000円	市民プラザ Tel.0284-72-8511
MBS財団主催 市民プラザ開館40周年 第35回人形劇こどもフェス ティバル	幼児対象のプロ・アマの人形劇公演です。	7月4日(日) 9:45~	市民プラザ	親子	一部有料 自由席 200円 無料公演あり	市民プラザ Tel.0284-72-8511
MBS財団主催 市民プラザ開館40周年 足利フラフェスティバル 2021	フラ(カヒコ・アウアナ)、タヒチアンダンスの 愛好家による発表会です。	7月10日(土)・ 11日(日) 2回	市民プラザ 文化ホール	一般 定員826名	自由席 600円	市民プラザ Tel.0284-72-8511

講座・イベント名	内 容	日 時	会 場	対 象 者	参加費	問 合 せ
ふるさとまちおこし寄席	足利市出身の落語家、三遊亭歌橋さんがプロデュースする寄席です。地域の発展及び活性化に寄与することを目的として開催されます。	①7月23日(金・祝) 13:00～17:00(予定) ②10月17日(日) 13:00～17:00(予定) ③2月13日(日) 13:00～17:00(予定)	市民プラザ 文化ホール	一般 定員:未定	費用:未定	観光振興課 TEL0284-20-2165
高等教育連携講座 「Theあしかが学」	足利大学の研究所や地域活動の実践者を講師に迎え、よりよいまちづくりを学ぶ講座です。	7月～11月 19:00～20:30 6回	足利市生涯学習 センター	一般	費用:未定	生涯学習課 TEL0284-43-1311
企画展 「高山良策展 空想する闇と光」	高山良策(1917-1982)は、青年期に影響を受けた、空想の世界などを克明に描くシュルレアリスムの手法をもとに、絵画や立体作品の制作を生涯にわたって続けました。戦後復興期の、社会の歪みや闇の部分を超えたものから、その後の、より自由な空想に身をゆだねたものまで、闇とおぼろな光が交錯する独特の作品を、足利市立美術館が所蔵する約700点から厳選して紹介します。	8月21日(土)～ 10月10日(日) 10:00～18:00	足利市立美術館	一般	一般 710円 大・高生 500円 小中学生 無料	足利市立美術館 TEL0284-43-3131
たけた絵師草雲	草雲50歳前後、維新混乱期の猛々しい作品を集める。	8月28日(土)～ 10月17日(日) 9:00～16:00	草雲美術館	一般	一般・高校生 220円 小中学生 無料	草雲美術館 TEL0284-21-3808
足利花火大会	足利花火大会は明治36年に創始された伝統ある大会で、関東有数の規模を誇り、関東一円から多くの観覧者で賑わいます。大玉、仕掛け花火、スターメイン、大ナイアガラ等、約3万発の花火が打ち上げられます。	8月中 19:00～20:45予定	田中橋下流 渡良瀬運動公園 及び河川敷	一般	無料(桟敷等利用の場合は有料)	観光振興課 TEL0284-20-2165
漢詩のやさしい作り方講座	漢詩の基本的な知識を学び、自らつくることにより中国の伝統的な文学を理解します。	9月2日(木)～ 10月21日(木) 13:30～15:30 4回	史跡足利学校内 講所	一般 定員 15名	受講料 有	史跡足利学校 事務所 TEL0284-41-2655
足利学校歴史講座 一史跡足利学校の歴史一	足利学校の歴史の中で、重要な出来事・人物などを取り上げ、一歩踏み込んだ解説により、足利学校への理解を深めます。	9月3日(金)～ 10月15日(金) 13:30～15:30 4回	史跡足利学校内 講所	一般 定員 15名	受講料 有	史跡足利学校 事務所 TEL0284-41-2655
孟子を読む	儒教では孔子に次いで重要な人物で、亜聖とも称される孟子の言行をまとめた「孟子」を読みます。	9月8日(水)～ 10月27日(水) 13:30～15:30 4回	史跡足利学校内 講所	一般 定員 15名	受講料 有	史跡足利学校 事務所 TEL0284-41-2655
MBS財団主催 市民プラザ演劇祭2021 Ciel	アマチュア劇団Cielによる演劇公演です。	9月11日(土)・ 12日(日) 時間未定 2回	市民プラザ 小ホール	一般 定員100名	自由席 入場料 未定	市民プラザ TEL0284-72-8511
『史記』を読む	中国の前漢時代の歴史家、司馬遷が書き記した歴史書「史記」を読みます。	9月18日(土)～ 12月11日(土) 13:30～15:30 4回	史跡足利学校内 講所	一般 定員 15名	受講料 有	史跡足利学校 事務所 TEL0284-41-2655
漢詩文を楽しむ ～『文選』～	足利学校が国宝として所蔵している『文選』について知り、その漢詩文を鑑賞します。	9月25日(土)～ 12月25日(土) 13:30～15:30 4回	史跡足利学校内 講所	一般 定員 15名	受講料 有	史跡足利学校 事務所 TEL0284-41-2655
MBS財団主催 市民プラザ開館40周年 音楽公演 木嶋真優ヴァイオリン リサイタル	プロの演奏家による公演です。	9月26日(日) 14:00	市民プラザ 文化ホール	一般 定員826名	指定席 入場料未定	市民プラザ TEL0284-72-8511
第43回足利市生涯学習振 興大会	生涯学習奨励賞贈呈、講演会等を行います。	10月9日(土) 13:30～16:30	市民プラザ 文化ホール	一般	無料	生涯学習課 TEL0284-43-1311
MBS財団共催 足利っ子わいわいフェスタ 16	子どもを中心に青年や大人が協力して創り上げる文化祭です。	11月3日(水) 10:00	市民プラザ 小ホールほか	一般	参加券 200円	市民プラザ TEL0284-72-8511
上智大学サテライト講座 「にんげん学入門」	足利市と上智大学が連携し、人の間わりや心の有り様について学ぶ講座です。	11月～2月 14:00～15:30	足利市生涯学習 センター	一般	費用:未定	生涯学習課 TEL0284-43-1311
釋奠・庠主講話及び記念 講演	孔子とその高弟をまつる儀式を行い、あわせて庠主講話と記念講演を開催します。	11月23日(火・祝) 10:00～12:20	史跡足利学校内	一般	費用:未定	史跡足利学校 事務所 TEL0284-41-2655

講座・イベント名	内 容	日 時	会 場	対 象 者	参加費	問 合 せ
高みにのぼる草雲	帝室技芸員を拝命、シカゴ万博に富嶽図を出品。頂点を極めた、このころの作品を特集する。	10月30日(土)～12月26日(日) 9:00～16:00	草雲美術館	一般	一般・高校生 220円 小中学生 無料	草雲美術館 Tel.0284-21-3808
企画展 「諸星大二郎展 異界への扉」	諸星大二郎(1949年生まれ)は、1970年「ジュン子・恐喝」でデビューし、2020年デビュー50周年を迎えました。本展は、一般の読者から異分野の研究者に至るまで、絶大な支持を得ている諸星の、原画約350点を中心に、作品世界に関わりの深い美術作品や民俗資料などを合わせて展示します。読者を異界へと導く魅力の原点に迫ります。	10月23日(土)～12月26日(日) 10:00～18:00	足利市立美術館	一般	一般 710円 大・高生 500円 小中学生 無料	足利市立美術館 Tel.0284-43-3131
ひととひとのフォーラム	①人権ポスター・書道・作文の表彰式 ②人権・男女共同参画に関する講演会・映画上映会等 ③共通:人権入賞作品等の展示	①12月4日(土) 13:00～13:45 ②12月4日(土) 14:00～16:00 ③12月4日(土) 11:30～16:30	市民プラザ 小ホールほか	一般	無料 ※託児有(無料)	人権・男女共同参画課 Tel.0284-73-8080
冬の草雲	冬にまつわる作品を紹介。	2022年 1月8日(土)～ 3月20日(日) 9:00～16:00	草雲美術館	一般	一般・高校生 220円 小中学生 無料	草雲美術館 Tel.0284-21-3808
MBS財団主催 プラザJAZZナイト Vol.24	ジャズピアニスト原正夫氏監修による演奏会です。	2022年 1月7日(金) 18:30	市民プラザ 小ホール	一般 定員200名	自由席1,000円	市民プラザ Tel.0284-72-8511
MBS財団主催 親子deおたのしみ会 人形劇とアニメ映画	未就学児・小学校低学年向けの鑑賞会です。	2022年2月予定	市民プラザ 小ホール	親子 定員200名	無料	市民プラザ Tel.0284-72-8511
MBS財団主催 足利市民プラザ付属シニア 劇団「燦 SAN」 第10回定期公演	市民プラザ付属のシニア劇団による演劇公演です。	2022年2月予定	市民プラザ 文化ホール	一般 定員826名	自由席 一般 1,000円 高校生以下 500円	市民プラザ Tel.0284-72-8511
MBS財団主催 市民プラザ開館40周年 第39回洋舞フェスティバル	洋舞愛好家による発表会です。(ジャズダンス・ヒップホップなど)	2022年 3月6日(日)・ 13日(日) 時間未定	市民プラザ 文化ホール	キッズ&ジュニア 一般 定員826名	自由席 600円	市民プラザ Tel.0284-72-8511
MBS財団主催 プラザアーティストシリーズNo.48	市内在住または出身のアーティストによる演奏会です。	未定	市民プラザ文化 ホール	一般 定員826名	自由席 一般 1,000円 高校生以下 500円	市民プラザ Tel.0284-72-8511
MBS財団主催 市民プラザ演劇祭2021 PPP45°	アマチュア劇団PPP45° による演劇公演です。	未定	市民プラザ文化 ホール	一般 定員826名	自由席 入場料未定	市民プラザ Tel.0284-72-8511
MBS財団主催 市民プラザ演劇祭2021 劇団プリアンスマイル	アマチュア劇団劇団プリアンスマイルによる演劇公演です。	未定	市民プラザ文化 ホール	一般 定員826名	自由席 入場料未定	市民プラザ Tel.0284-72-8511
MBS財団主催 市民プラザ演劇祭2021 あちやらかきっず	アマチュア劇団あちやらかきっずによる演劇公演です。	未定	市民プラザ文化 ホール	一般 定員826名	自由席 入場料未定	市民プラザ Tel.0284-72-8511
MBS財団主催 市民プラザ開館40周年 演劇公演	プロの俳優による演劇公演です。	未定	市民プラザ文化 ホール	一般 定員826名	自由席 入場料未定	市民プラザ Tel.0284-72-8511
MBS財団主催 市民プラザ開館40周年 落語公演	プロの落語家による公演です。	未定	市民プラザ文化 ホール	一般 定員826名	自由席 入場料未定	市民プラザ Tel.0284-72-8511

《佐野市》

講座・イベント名	内 容	日 時	会 場	対 象 者	参加費	問 合 せ
特別企画展 『齊藤勝美』—ただひたすらに彩磁をもとめて—	宇都宮市在住の陶芸家・齊藤勝美の展覧会。板谷波山に憧れ、独自の彩磁表現、緻密な彫りによる作品世界を創り出しています。その魅力を紹介します。	前期:2月23日(火)～5月9日(日) 後期:5月15日(土)～7月4日(日)	吉澤記念美術館	一般	入館料 一般520円 (20名以上の団体470円) ※大学生以下及び身体障害者手帳等お持ちの方は無料(学生証・身体障害者手帳等の提示が必要)。詳細はお問い合わせください。	吉澤記念美術館 Tel0283-86-2008
第15回新着標本展	令和元年度後半及び2年度前半に寄贈された標本及び収集した標本を紹介します。	2月23日(火・祝)～5月16日(日) 9:00～17:00	葛生化石館	一般	無料	葛生化石館 Tel0283-86-3332
企画展 「田村耕一の緑—青磁の魅力・知られざる「緑釉時代」—	田村耕一の「緑」に注目し、代表的な「青磁」の様々な色調のほか、初期の「緑釉」や「色絵」など、さまざまな「緑」の魅力をご紹介します。	3月12日(金)～6月27日(日) 9:00～17:00	佐野市人間国宝 田村耕一陶芸館	一般	入館無料	佐野市人間国宝 田村耕一陶芸館 Tel0283-22-0311
牧歌舞伎と吉澤人形頭展	栃木県無形民俗文化財に指定されている牧歌舞伎と、栃木県有形民俗文化財に指定されている吉澤人形頭を取り上げ、地域に伝わる文化財を紹介します。	4月20日(火)～6月20日(日) 9:00～17:00	葛生伝承館	一般	無料	葛生伝承館 Tel0283-84-3311
第73回企画展 「朝日森天満宮—日光例幣使参拝の神社—	佐野市天神町にある朝日森天満宮は「天神様」として知られ、江戸時代には日光例幣使が参向の途中参拝したといわれています。奉納された様々な天神像や日光例幣使関係資料などを中心に紹介します。	4月24日(土)～6月20日(日) 9:00～17:00	佐野市郷土博物館	一般	一般220円 大・高生110円 中・小生50円 (団体料金あり) 障害者手帳等をお持ちの方は無料(窓口での提示が必要です)	佐野市郷土博物館 Tel0283-22-5111
こどもの日 民話語り	佐野ふるさと民話の会の皆さんが民話を語り、語りの文化を伝えます。	5月5日(祝・水) 14:00～15:30	葛生伝承館	一般 定員20名	無料	葛生伝承館 Tel0283-84-3311
第73回企画展記念講演会 「関東水墨画と天神像」	企画展の開催に合わせて、栃木県立美術館の橋本慎司氏の講演会を開催します。	5月15日(土) 14:00～15:30	佐野市郷土博物館	一般 30名	講演会は無料ですが、別途入館料が必要です。	佐野市郷土博物館 Tel0283-22-5111
『地質の日』記念事業 「化石とあそぼう」	5月10日の地質の日を記念して、化石について楽しく学ぶ体験を行います。	5月16日(日) 10:00～15:00	葛生化石館	一般 50名	一部参加費有	葛生化石館 Tel0283-86-3332
企画展 「モチーフに見る夏から秋の風情」	夏から秋にかけての草花などをモチーフとした作品にスポットをあてて展示します。	7月2日(金)～10月30日(土) 9:00～17:00	佐野市人間国宝 田村耕一陶芸館	一般	入館無料	佐野市人間国宝 田村耕一陶芸館 0283-22-0311
きもの展	日本の民族衣装であるにもかかわらず、普段、着ることも少なくなってしまう着物。一般の方から借用した着物を展示・紹介します。	7月10日(土)～9月26日(日) 9:00～17:00	葛生伝承館	一般	無料	葛生伝承館 Tel0283-84-3311
収蔵企画展 「みやび—古典の華やぎ—	今も昔も人々を魅了するみやびやかな王朝文化。日本美術を華やかに彩るみやびの世界を古典に取材した近世から現代までの絵画・工芸作品で紹介します。あわせて朝日森天満宮の社宝を特別出展します。	7月17日(土)～9月5日(日)	吉澤記念美術館	一般	入館料 一般520円 (20名以上の団体470円) ※大学生以下及び身体障害者手帳等お持ちの方は無料(学生証・身体障害者手帳等の提示が必要)。詳細はお問い合わせください。	吉澤記念美術館 Tel0283-86-2008
「(仮)日本の石灰岩と化石」展	私たちの生活を支える資源として、日本各地で採掘されている石灰岩の中からは、たくさんの化石が見つかっています。佐野市はもちろん日本各地の石灰岩と化石を紹介します。	7月17日(土)～11月23日(火・祝) 9:00～17:00	葛生化石館	一般	無料	葛生化石館 Tel0283-86-3332
第1回化石採集教室	本市の化石を楽しく学んでもらうことを目的に、石灰石鉱山に入り、現場で化石採集を体験します。	7月下旬 開催予定 午前、午後の2回実施予定	佐野市内 (間)葛生化石館	小学生以上 20名(午前・午後各10名)	参加費有	葛生化石館 Tel0283-86-3332
県立博物館地域移動博物館 「貝づくし!～美しい貝、美味しい貝、とちぎの貝～」	美しい貝、美味しい貝、栃木県で暮らす貝(カタツムリやヤニシなど)を展示します。	7月31日(土)～9月12日(日) 9:00～17:00	佐野市郷土博物館	一般	無料	佐野市郷土博物館 Tel0283-22-5111

講座・イベント名	内 容	日 時	会 場	対 象 者	参加費	問 合 せ
企画展関連講演会 「(仮)日本の石灰岩と化石」	企画展に関連した専門家による講演会を開催します。	8月中旬 開催予定 13:30～15:30	葛生地区公民館 (問)葛生化石館	一般 30名	無料	葛生化石館 Tel.0283-86-3332
県立博物館移動講座 「溶かしてピカピカ☆貝殻づくり」	真珠層を持つ貝、ダンバイキサゴの殻の表面を酸で溶かして真珠層を出し、貝の美しさや多様性を解説します。	8月11日(水) 14:00～16:00	佐野市郷土博物館	小学生以上 20名	無料	佐野市郷土博物館 Tel.0283-22-5111
びゅんびゅんゴマを作ろう	江戸時代には、「松風独楽」という名で親しまれていたびゅんびゅんゴマを作って、昔ながらの遊びに親しんでもらいます。	8月上旬 時間未定	葛生化石館 講座室 (予定)	一般 定員20名	材料費 200円(予定)	葛生伝承館 Tel.0283-84-3311
収蔵企画展 「画面のモンダイ」	「平らで四角い画面に描く」絵画、「丸い曲面に描く」工芸。画家や工芸家はどんなことを考えて、構図を考えたり文様デザインをしたりしているのでしょうか？作品を見る際のヒント、自分で作る時のヒントにもなる展覧会です。	9月18日(土)～ 12月12日(日)	吉澤記念美術館	一般	入館料 一般520円 (20名以上の団体470円) ※大学生以下及び身体障害者手帳等お持ちの方は無料(学生証・身体障害者手帳等の提示が必要)。詳細はお問い合わせください。	吉澤記念美術館 Tel.0283-86-2008
第24回佐野の越名舟唄全国大会	佐野の越名舟唄の愛好者に日頃の練習の成果を競っていただく。	9月(未定)	佐野市文化会館	一般	参加料3,000円 観覧無料	佐野の越名舟唄全国大会運営委員会 Tel.0283-20-3044
生涯学習プログラム開発実践講座	立正大学デリバリーカレッジと共催で、わたしたちを取り巻く社会について講座を開催します。	9月～10月予定	会場未定	一般	無料	生涯学習課 Tel.0283-20-3109
『化石の日』記念事業 「化石とあそぼう」	10月15日の『化石の日』を記念して、講演会と各種体験を行います。	10月3日(日) 10:00～15:00	葛生化石館	一般	一部参加費有	葛生化石館 Tel.0283-86-3332
祝い掛軸展	かつては、子どもが生まれた家に初正月や初節句のお祝いとして、親類縁者などから祝い掛軸が贈られていたといえます。今ではあまりみかけなくなってしまう祝い掛軸を展示・紹介します。	10月9日(土)～ 1月23日(日) 9:00～17:00	葛生伝承館	一般	無料	葛生伝承館 Tel.0283-84-3311
第74回企画展 「中根東里展―「芳子」と門人たち― (令和元年度企画展の再開)」	江戸中期の佐野で陽明学を教授した中根東里を現代的な視点から紹介するとともに、姪である芳子や東里の門人たちについても紹介します。	10月2日(土)～ 11月28日(日) 9:00～17:00	佐野市郷土博物館	一般	入館料 大人 220円他	佐野市郷土博物館 Tel.0283-22-5111
ジオウォーキング「ジオマップを持って出かけよう」	化石館周辺の地層や化石観察ポイントと一緒に歩いて回り、楽しく化石について学びます。	11月3日(水・祝)	葛生化石館	一般	参加費有	葛生化石館 Tel.0283-86-3332
押絵羽子板づくり	羽子板にちりめんなどを使った押絵をはり、押絵羽子板を作ってもらいます。	11月中旬 時間未定	葛生化石館 講座室(予定)	一般	参加費有	葛生伝承館 Tel.0283-84-3311
第2回化石採集教室	本市の化石を楽しく学んでもらうことを目的に、市内の産地で化石採集体験を行います。	11月23日(火・祝)	佐野市内	小学5年生以上	参加費有	葛生化石館 Tel.0283-86-3332
つるし飾りを作ってみよう	フェルトで作ったつるし飾りをつなげて自分だけのつるし飾りを作ってもらいます。	12月中旬 時間未定	葛生化石館 講座室(予定)	一般	参加費有	葛生伝承館 Tel.0283-84-3311
収蔵資料展 「くらしのうつかり～古い道具と昔のくらし～」	当館収蔵資料の中から、小学3年生の学習内容に合わせて、民俗分野のテーマ展示を行います。	2022年 1月4日(火)～ 2月23日(水) 9:00～17:00	佐野市郷土博物館	一般	入館料 無料	佐野市郷土博物館 Tel.0283-22-5111
第16回新着標本展	令和2年度後半と令和3年度前半に寄贈された標本及び収集した標本を紹介します。	2022年 1月15日(土)～ 4月10日(日) 9:00～17:00	葛生化石館	一般	無料	葛生化石館 Tel.0283-86-3332
アートリンクとちぎ2021 「寛方と放菴」	栃木ゆかりの画家・小杉放菴(1881-1964)と荒井寛方(1878-1945)。同時代の画壇で活躍した二人の同郷画家の創作の変遷を栃木県立美術館の所蔵品でたどる展覧会です。放菴と寛方がそれぞれに築いた独自の画境を対照的に浮かび上がらせ、その芸術性と作品の魅力を紹介いたします。	2022年 1月22日(土)～ 3月6日(日)	吉澤記念美術館	一般	入館料 一般520円 (20名以上の団体470円) ※大学生以下及び身体障害者手帳等お持ちの方は無料(学生証・身体障害者手帳等の提示が必要)。詳細はお問い合わせください。	吉澤記念美術館 Tel.0283-86-2008

講座・イベント名	内 容	日 時	会 場	対 象 者	参加費	問 合 せ
雛人形展	佐野市の工芸品のひとつである雛人形を取り上げ、親の子どもに対する愛情とその思いにふれてもらいます。お雛様は一般から募集したものを中心に展示・紹介します。	2022年 2月4日(金)～ 4月6日(水) 9:00～17:00	葛生伝承館	一般	無料	葛生伝承館 TEL0283-84-3311
特別企画展 「王欽古一京から来て、佐野に住んだ南画家―」	幕末から明治の佐野で活躍した南画家を「発掘」する展覧会です。王(加藤)欽古(1830～1905)は、京都の真ん中に生まれ、呉春門下の小田海圃に学びました。南画家として各地を遊歴した末に現在の佐野市田沼地区に居を定め、全国規模の美術展で高い評価を得ました。地元でも専門家も「知る人ぞ知る」画家の、美術館での初めての単独展です。	2022年 3月18日(土)～ 5月8日(日)	吉澤記念美術館	一般	入館料 一般520円 (20名以上の団体470円) ※大学生以下及び身体障害者手帳等お持ちの方は無料(学生証・身体障害者手帳等の提示が必要)。詳細はお問い合わせください。	吉澤記念美術館 TEL0283-86-2008
佐野市生涯学習フォーラム 「佐野楽」	各地で活発なまちづくり活動に取り組んでいる団体や、近隣の関係団体の実践事例を情報交換し、交流を図りながら生涯学習まちづくりの発展につなげることを目的に佐野市生涯学習フォーラム「佐野楽」を開催します。	2022年3月上旬	佐野市文化会館 勤労者会館	一般	無料	生涯学習課 TEL0283-20-3109
第3回化石採集教室	本市の化石を楽しく学んでもらうことを目的に、市内の産地で化石採集体験を行います。	2022年 3月21日(月・祝)	佐野市内	小学5年生以上	参加費有	葛生化石館 TEL0283-86-3332
フレスコ画体験教室	地元葛生の石灰を使ったフレスコ画の体験教室を開催します。	(未定)	栃木県石灰石工業会館 (間)吉澤記念美術館	一般 15名	無料 ※事前申込みが必要です。詳細はお問い合わせください。	吉澤記念美術館 TEL0283-86-2008

《 桐 生 市 》

講座・イベント名	内 容	日 時	会 場	対 象 者	参加費	問 合 せ
有鄰館まつり2021	未定	4月29日(木・祝)～5月5日(水) 9:30～16:00 ※4月30日は休館	桐生市有鄰館	一般	入場無料	桐生市有鄰館 TEL0277-46-4144
ワンコインコンサート アルパ	ランチタイムに1時間・500円で気軽に楽しめるコンサート	5月	美喜仁桐生文化会館 (桐生市市民文化会館)	一般	500円	美喜仁桐生文化会館 (桐生市市民文化会館) TEL0277-22-9999
ワンコインコンサート ウクレレ	ランチタイムに1時間・500円で気軽に楽しめるコンサート	7月	美喜仁桐生文化会館 (桐生市市民文化会館)	一般	500円	美喜仁桐生文化会館 (桐生市市民文化会館) TEL0277-22-9999
ワンコインコンサート グラスハーブ	ランチタイムに1時間・500円で気軽に楽しめるコンサート	7月	美喜仁桐生文化会館 (桐生市市民文化会館)	一般	500円	美喜仁桐生文化会館 (桐生市市民文化会館) TEL0277-22-9999
ワンコインコンサート 怪談	ランチタイムに1時間・500円で気軽に楽しめるコンサート	8月	美喜仁桐生文化会館 (桐生市市民文化会館)	一般	500円	美喜仁桐生文化会館 (桐生市市民文化会館) TEL0277-22-9999
日本のアーティストシリーズ	ピアノ・トリオ	9月	美喜仁桐生文化会館 (桐生市市民文化会館)	一般	有料(未定)	美喜仁桐生文化会館 (桐生市市民文化会館) TEL0277-22-9999
ワンコインコンサート バグパイプ	ランチタイムに1時間・500円で気軽に楽しめるコンサート	10月	美喜仁桐生文化会館 (桐生市市民文化会館)	一般	500円	美喜仁桐生文化会館 (桐生市市民文化会館) TEL0277-22-9999

大蔵流山本会狂言	人間国宝山本東次郎率いる大蔵流山本会の狂言公演	12月	美喜仁桐生文化会館 (桐生市市民文化会館)	一般	有料(未定)	美喜仁桐生文化会館 (桐生市市民文化会館) Tel.0277-22-9999
ワンコインコンサート ピアノ	ランチタイムに1時間・500円で 気軽に楽しめるコンサート	12月	美喜仁桐生文化会館 (桐生市市民文化会館)	一般	500円	美喜仁桐生文化会館 (桐生市市民文化会館) Tel.0277-22-9999
きりふ寄席	立川談四楼座長公演	2022年 1月	美喜仁桐生文化会館 (桐生市市民文化会館)	一般	有料(未定)	美喜仁桐生文化会館 (桐生市市民文化会館) Tel.0277-22-9999
ワンコインコンサート 箏・尺八	ランチタイムに1時間・500円で 気軽に楽しめるコンサート	2022年 1月	美喜仁桐生文化会館 (桐生市市民文化会館)	一般	500円	美喜仁桐生文化会館 (桐生市市民文化会館) Tel.0277-22-9999
ワンコインコンサート トイ・ピアノ、リコーダー	ランチタイムに1時間・500円で 気軽に楽しめるコンサート	2022年 3月	美喜仁桐生文化会館 (桐生市市民文化会館)	一般	500円	美喜仁桐生文化会館 (桐生市市民文化会館) Tel.0277-22-9999

《太田市》

講座・イベント名	内 容	日 時	会 場	対 象 者	参加費	問 合 せ
関東学園大学公開講座	大学の知的資源を活用した身近で関心の持てるテーマでの講座を開講し多様な学習機会を提供します。	10月～11月 (全5回)	関東学園大学	一般	無料	関東学園大学 Tel.0276-32-7906
太田市民文化祭	文化活動の振興を図るため、各種文化団体参加の運営委員会により、日ごろの活動成果発表の機会と交流の場として開催します。	10月予定	太田市社会教育総合センター	一般 各種文化団体	無料 ※参加部門により有料	太田市生涯学習課 Tel.0276-22-3442
親子映画会	太田市視聴覚ライブラリーが所有している教育映画(DVD)を親子で楽しんでいただくため上映します。	9月予定	太田市社会教育総合センター	一般	無料	太田市生涯学習課 Tel.0276-22-3442
おはなし会	①図書館スタッフや②読み聞かせボランティア『ウーフ』による、絵本のおはなし会を定期開催します。	① 図書館スタッフ 毎月第2・第4木曜日 10:30～10:45 ② 読み聞かせボランティア『ウーフ』 第1・第3日曜日 14:30～14:45	太田市美術館・図書館	親子	無料	太田市美術館・図書館 Tel.0276-55-3036
月末名画座	映画史に残る大作・名作を上映します。	毎月末(4月、1月は除く)	太田市美術館・図書館	一般 (要予約)	無料	太田市美術館・図書館 Tel.0276-55-3036
子ども名画座	童話やディズニー長編アニメーションなど、親子で楽しむことのできる映像作品を上映します。	6、8、10、12、2月の最終土曜日	太田市美術館・図書館	親子 (要予約)	無料	太田市美術館・図書館 Tel.0276-55-3036
えきまえ寄席	落語通から初心者まで、ワンコインで楽しめるえきまえ寄席を開催します。	第3土曜日(予定)	太田市美術館・図書館	一般 (要予約)	500円	太田市美術館・図書館 Tel.0276-55-3036

《館林市》

講座・イベント名	内 容	日 時	会 場	対 象 者	参加費	問 合 せ
第30回ふるさとづくり 市民フェスティバル	市民の学習活動成果を発表します。ダンスや音楽などの舞台発表、作品展示のほか、各種体験コーナーで体験・交流ができます。	5月30日(日)	館林市文化会館 周辺	一般	一部有料	館林市教育委員会 生涯学習課 Tel0276-47-5166
東洋大学オープン講座	東洋大学教員による公開講座。文学作品を読み、物語の世界を楽しみます。東洋大学、館林市、板倉町による地域連携講座です。	6月5日(土) 10:00~12:00	東洋大学 板倉キャンパス	一般 (100名程度)	無料	東洋大学板倉事務 部板倉事務課 Tel 0276-82-9105
青少年カウンセリング講座	カウンセリングの基本的な理論や技法について学び、青少年や家庭教育の様々な問題に対して理解を深めます。	9月~10月(5回) 19:00~20:20	館林市役所	一般 (20名程度)	無料	館林市教育委員会 生涯学習課 Tel0276-47-5167
館林市 市民大学講座	各分野で活躍している人々を講師として招き、その経験や知識を通して現代における様々な必要課題への市民の学習意欲を高めることを目的に開催しています。	9月~11月(5回) 19:00~20:30 (初回は18:50~)	館林市文化会館 カルビス@ホール	一般 (600名)	2,500円 (5回分)	館林市教育委員会 生涯学習課 Tel 0276-47-5166
人権尊重・男女共同参画 講演会	人権尊重都市宣言を記念し、市民一人ひとりの人権に対する意識を高めるために講師を招き開催しています。	10月予定 14:00~15:30	館林市文化会館 カルビス@ホール	一般 (300名)	無料	館林市教育委員会 生涯学習課 Tel 0276-47-5166
東洋大学オープン講座	東洋大学教員による公開講座。健康や体力づくりのための理論や実技を学びます。東洋大学、館林市、板倉町による地域連携講座です。	10月の土曜日開催 予定 10:00~12:00	東洋大学 板倉キャンパス	一般	無料	東洋大学板倉事務 部板倉事務課 Tel 0276-82-9105
青少年育成運動推進大会・ 記念講演会	次代を担う青少年の役割と責任に対する自覚を促し、健全育成に対する理解を深め、「少年の日」の普及を推進するものです。併せて、青少年育成に関する記念講演を予定しています。	11月の土曜日開催 予定 14:00~16:30	館林市三の丸 芸術ホール	一般 (200名)	無料	館林市教育委員会 生涯学習課 Tel 0276-47-5167

《みどり市》

講座・イベント名	内 容	日 時	会 場	対 象 者	参加費	問 合 せ
開館30周年企画展 「星野富弘 詩画の世界」	星野富弘の作品約100点と豊富な資料を展示し、これまでの作品の変遷をたどるとともに、詩画の可能性を探ります。	3月3日(水)~ 8月29日(日) 9:00~17:00	富弘美術館	一般	入館料:大人 520円、小中学生 310円	富弘美術館 Tel0277-95-6333
公民館ロビーコンサート (いこいの広場)	公民館利用者の会が企画・運営し、月に1回、公民館利用者や地域で活躍するサークルによるミニコンサートを行います。	通年 時間未定	笠懸公民館	一般	無料	笠懸公民館 Tel0277-76-2211
自然体験企画 「カトムシ教室」	カトムシの育て方を専門家がレクチャーします。サナギになる準備をしたカトムシの幼虫は、容器ごとプレゼントします。	4月18日(日) ①10:00~ ②11:00~	大間々博物館	幼児、小学生	無料(入館料別)	大間々博物館 Tel0277-73-4123
アートパフォーマンス トバシ	足利市の知的障がい福祉施設「ルンビニー園」と共催で、「リュウ2」によるアートパフォーマンスの催しを行います。	5月7日(金) 時間未定	童謡ふるさと館	一般	無料(入館料別)	童謡ふるさと館 Tel0277-97-3008
鈴の鳴る道を歩こう~富弘さん のふるさとを散歩~	星野富弘さんのふるさとを美術館ボランティアがご案内します。要予約。	4月18日、5月2日、 11月14日・21日の日 曜日 13:00~15:00	富弘美術館周辺	一般	無料(入館料別)	富弘美術館 Tel0277-95-6333
農業体験学習 「岩宿の里米っこクラブ」	春の種まきから収穫の秋まで、昔ながらの方法で農業を体験します。古代米とサトイモを栽培するほか、地元に伝わる民俗的な行事も体験します。	①4月24日(土)(予定) ※2回目以降日程未 定 10:00~12:00 全8回	岩宿博物館	小学生以上 (3年生以下 は保護者同 伴参加) 定員 30名	1,500円(全回通 し)	岩宿博物館 Tel0277-76-1701
みどり市の歴史と文化財	みどり市内の遺跡や出土品についての展示をします。	5月22日(土)~ 7月18日(日) 9:30~17:00(予定)	岩宿博物館	一般	入館料:一般 310円、高校生 200円、小中 学生100円	岩宿博物館 Tel0277-76-1701
折り紙教室・缶バッジづくり	季節のテーマに沿った折り紙を折ったり、オリジナル缶バッジを作ります。	6月以降の土曜日 (12月は第3土曜日ま で) 13:30~15:30	富弘美術館	一般	折り紙:無料、缶 バッジ:100円(入 館料別)	富弘美術館 Tel0277-95-6333
ギャラリートーク	学芸員が企画展や特別展に合わせて作品解説を行います。	6月~11月の第2土 曜日(10月は第1土 曜日) 14:00~14:20	富弘美術館	一般	入館料:大人 520円、小中 学生310円	富弘美術館 Tel0277-95-6333

講座・イベント名	内 容	日 時	会 場	対 象 者	参加費	問 合 せ
定期朗読会	星野富弘さんの詩とエッセイの世界を朗読でお楽しみいただけます。	6月以降の第4土曜日(12月は第3土曜日) ①10:30～、 ②11:30～	富弘美術館	一般	入館料:大人 520円、小中学生 310円	富弘美術館 Tel.0277-95-6333
大人向け体験学習講座	ボランティア養成を兼ねた体験講座で、石器作り、土器作りを予定しています。	6月、9月、1月、3月 10:00～15:00	岩宿博物館他	中学生以上 定員各25～ 30名	各520円	岩宿博物館 Tel.0277-76-1701
夏休み体験学習教室 「岩宿人にチャレンジしよう」	岩宿時代の生活にチャレンジします。石器作り、やり投げ、古代料理などを体験します。	7月～8月 ※日時未定 2回(予定)	岩宿博物館他	小学生以上 定員各30名	3,200円	岩宿博物館 Tel.0277-76-1701
第74回企画展 「岩宿人のくらしを調べる」	小中学生に向けて、岩宿時代の生活の様子を再現する展示を行います。	7月31日(土)～ 9月23日(木・祝) 9:30～17:00(予定)	岩宿博物館	一般	入館料:一般 310円、高校生 200円、小中学生 100円	岩宿博物館 Tel.0277-76-1701
岩宿探検隊	①石器づくり、②まが玉づくり、③化石探し、④土器づくり、⑤土器焼きを行います。	①7月31日(土)、8月 7日(土)10:00～ 12:00 ②7月31日(土)、8月 7日(土)13:00～ 15:00 ③12月18日(土)9:00 ～15:00 ④1月22日(土)10:00 ～14:00 ⑤3月27日(日)10:00 ～14:00(④の参加者 のみ)	岩宿博物館他	小中学生 (4年生以上)	各200円(予定)	岩宿博物館 Tel.0277-76-1701
第97回企画展 「ぐんまが海だったころ(仮)」	群馬県内から発見された化石を展示します。	7月中旬～9月上旬 9:00～17:00	大間々博物館	一般	入館料:一般 200円、小中学生 50円	大間々博物館 Tel.0277-73-4123
クイズラリー	富弘美術館や星野富弘さんの作品等に関するクイズラリーです。	7月17日(土)～ 8月22日(日) 10:00～16:00	富弘美術館	一般	入館料:大人 520円、小中学生 310円	富弘美術館 Tel.0277-95-6333
季節の朗読会	四季をテーマとした、星野富弘さんの詩とエッセイの世界を朗読でお楽しみいただけます。	7月17日(土)、10月2 日(土)、11月28日 (日) ①11:30～、 ②13:30～	富弘美術館	一般	入館料:大人 520円、小中学生 310円	富弘美術館 Tel.0277-95-6333
ジャンボフラワーをつくろう	薄用紙で大きな花を作り、館外で自由に撮影する楽しいワークショップです。要予約。	8月7日(土) 13:30～15:30	富弘美術館	一般	無料(入館料別)	富弘美術館 Tel.0277-95-6333
企画展 「たち止まっていいんだよ」	日常のあわただしさで、足下の小さな花を見過ごしている私達に、星野富弘の詩画は「そんなに急がなくてもいいんだよ」と、そっと語りかけてくれます。	8月31日(火)～ 11月28日(日) 9:00～17:00	富弘美術館	一般	入館料:大人 520円、小中学生 310円	富弘美術館 Tel.0277-95-6333
笠懸地域こどもまつり	子どもたちや青少年健全育成関係団体が企画し、ゲームや手作りコーナーなどの体験学習を通して子どもと大人、団体同士の交流を深めます。	8月下旬 10:00～13:00	笠懸公民館	一般	無料(模擬店別)	笠懸公民館 Tel.0277-76-2211
岩宿大学	①「日本旧石器人研究の進展」馬場悠男先生、②「旧石器時代の研究方法と時代観」稲田孝司先生、③「縄文時代研究の真髄」小林達雄先生	①9月5日(日) ②10月24日(日) ③12月5日(日) 13:30～16:00	笠懸公民館	一般	通し2,500円(予定)、単独受講 1,000円	岩宿博物館 Tel.0277-76-1701
第98回企画展 「大間々駅開業110年(仮)」	開業から110年を迎えた大間々駅や足尾鉄道(現在のわたらせ渓谷鐵道)の歴史を振り返ります。	10月中旬～12月上 旬 9:00～17:00	大間々博物館	一般	入館料:一般 200円、小中学生 50円	大間々博物館 Tel.0277-73-4123
笠懸地域文化祭	個人、団体の活動成果の発表と交流の場として、実行委員会により、作品展示、ステージ発表、体験コーナー、模擬店、即売会などを行います。	10月中旬	笠懸公民館 笠懸野文化ホール	一般	無料(模擬店及び体験材料費別)	笠懸公民館 Tel.0277-76-2211
大間々地域芸術文化祭	【文化部門】将棋・俳句の各種大会を開催します。 【展示部門】個人及び大間々地域文化協会会員の作品展を開催します。 【芸能部門】大間々地域文化協会会員及び園児・児童・生徒等の芸能発表会を開催します。	【文化部門】 【展示部門】 日時未定 【芸能部門】 10月17日(日)時間未 定(予定)	【文化部門、展示部門】多世代交流館 【芸能部門】 ながめ余興場	一般	【文化部門】 各種大会:参加 費要問合せ 【その他】 無料	大間々公民館 Tel.0277-76-2310

講座・イベント名	内 容	日 時	会 場	対 象 者	参加費	問 合 せ
東地域文化祭	【展示部門】作品展示や芸能発表のほか、花の即売などを行います。 【舞台部門】東町地域を中心に活動している個人・団体の活動成果を発表します。	日時未定	童謡ふるさと館 東運動公園社会 体育館	一般	無料	東公民館 TEL0277-97-2721
岩宿フォーラム	岩宿時代の最新の情報と研究に基づいて、研究発表や討論を行います。	11月6日(土) 13:30~17:00 11月7日(日) 9:00~15:00(予定)	笠懸公民館 交流ホール	一般 定員120名	無料	岩宿博物館 TEL0277-76-1701
岩宿ムラ収穫まつり	石器やまが玉作り、古代米脱穀などの体験や古代の食体験ができます。	11月の日曜日 10:00~14:00(予定)	岩宿博物館周辺	一般	一部有料	岩宿博物館 TEL0277-76-1701
子どもまつりinあずま	文化財の旧花輪小記念館木造校舎の廊下を使った「ぞうきんがけレース」や、工作体験教室、模擬店などを実施します。	日時未定	東公民館 旧花輪小学校 記念館	一般	無料	東公民館 TEL0277-97-2721
特集展示 「星野富弘が描くお正月」	幼少期のお正月を思い出して書いたエッセイやお正月をテーマにした作品を紹介します。	11月30日(火)~2月 27日(日) 9:00~17:00	富弘美術館	一般	入館料:大人 520円、小中学生 310円	富弘美術館 TEL0277-95-6333
第9回富弘美術館 詩画の公募展	詩画の公募展の入賞・入選作品を展示します。	11月30日(火)~2月 27日(日) 9:00~17:00	富弘美術館	一般	入館料:大人 520円、小中学生 310円	富弘美術館 TEL0277-95-6333
ハンドベルコンサート	地元のハンドベル合奏団エンジェルベルによるクリスマスコンサートです。	12月12日(日) 13:30~	富弘美術館	一般	入館料:大人 520円、小中学生 310円	富弘美術館 TEL0277-95-6333
特別企画 「新収蔵資料展」	令和3年中に新たに収蔵した資料を展示します。	2022年 1月中旬~1月下旬 9:00~17:00	大間々博物館	一般	入館料:一般 200円、小中学生 50円	大間々博物館 TEL0277-73-4123
第99回企画展 「なつかしの昭和30年代 (仮)」	昭和30年代の暮らしを紹介します。	2022年 2月中旬~4月上旬 9:00~17:00	大間々博物館	一般	入館料:一般 200円、小中学生 50円	大間々博物館 TEL0277-73-4123
郷土史講座	テーマ(未定)	2022年 2月6日(日) 10:00~16:30	岩宿博物館他	一般 定員 未定	未定	岩宿博物館 TEL0277-76-1701
みどり市内体験学習作品展 「岩宿人になろう」	市内小学校等の児童たちが体験学習で作成した作品を展示します。	2022年 3月~4月(予定) 9:30~17:00	岩宿博物館	一般	入館料:一般 310円、高校生 200円、小中学生 100円	岩宿博物館 TEL0277-76-1701
岩宿ムラまつり	石器作りやまが玉作りなどの体験、古代の食体験ができます。	2022年 3月27日(日)	岩宿人の広場	一般	一部有料	岩宿博物館 TEL0277-76-1701
公民館大会	公民館や地域の現状を見直し、地域にとってより良い公民館となるよう、利用者、地域住民、職員でともに考えるために、講演会、シンポジウムなどを行います。	日時未定	未定	一般	無料	大間々公民館 TEL0277-76-2310



ASKOTM(アスコットム)って何?

足利市のA、佐野市のS、桐生市のK、太田市のO、館林市のT、みどり市のM、それぞれの市のアルファベットから頭文字をつなげてつくった造語です。県域を越えた両毛6市の連携により、「いつでも、だれでも、どこでも必要に応じて学べる」地域づくりを目指しています。

主な活動

- ・各市の生涯学習イベントに両毛6市コーナーを設けてのパネル展示
- ・生涯学習情報誌(ASKOTM)、イベント情報誌の発行
- ・両毛6市合同イベントの企画



お問い合わせ先

施設名	住所	電話番号
足利市教育委員会 生涯学習課	〒326-0052 栃木県足利市相生町1-1 (足利市生涯学習センター内)	0284-43-1311
佐野市教育委員会 生涯学習課	〒327-8501 栃木県佐野市高砂町1	0283-20-3109
桐生市教育委員会 生涯学習課	〒376-8501 群馬県桐生市織姫町1-1	0277-46-1111 (内線651)
太田市市民生活部 生涯学習課	〒373-0025 群馬県太田市熊野町23-19 (太田市社会教育総合センター内)	0276-22-3442
館林市教育委員会 生涯学習課	〒374-8501 群馬県館林市城町1-1	0276-47-5166
みどり市教育委員会 社会教育課	〒376-0101 群馬県みどり市大間々町大間々 235-6	0277-76-9846