

「くらしのうつりかわり
古い道具と昔のくらし」展

開催のお知らせ

■郷土博物館 ☎(22)5111

郷土博物館収蔵資料の中から、民具を中心に展示します。

民具とは、人々が日常生活の中で、製作・使用してきた道具や用具のこと。当館では、毎年1月～2月にかけて市内全小学校の3年生が来館し、民具学習を行っています。本資料展では、同学習と関連する民具のほか、今年はいかしの遊具なども展示します。お子さんから大人の方まで、学んだ民具・懐かしい民具をどうぞご覧ください。



▲馬の遊具

- ▼会期 2月23日(日)まで
- ▼開館時間 午前9時～午後5時
- ▼入館料 無料
- ▼休館日 毎週月曜日

化石・ほっけん!

no.45
～ウマと瑪瑙～

■葛生化石館 ☎(86)3332

2014年の干支であるウマ。ウマは北米で進化し、氷河期に、世界中へ広がりました。日本には、早くても3世紀ごろに人が連れてきたと考えられています。化石は、1万年よりも古い生き物の骨などを指すため、残念ながら日本では「ウマの化石」が見つかることはありません。しかし、古墳からウマ型の埴輪が発見されることから、ウマは日本に来た直後から人の生活に入り込み、親しまれてきたことがわかります。

葛生化石館の干支展示では、ウマにゆかりのある鉱石「瑪瑙」も展示しています。石の外観がウマの脳に似ていることから瑪瑙と呼ばれている、赤や白のきれいな石です。

- ▶開館時間 午前9時～午後5時
- ▶入館料 無料
- ▶休館日 毎週月曜日



干支展示の様子

「祝い掛軸展」開催中

■葛生伝承館 ☎(84)3311

- ▶会期 1月26日(日)まで
- ▶開館時間 午前9時～午後5時
- ▶入館料 無料
- ▶休館日 毎週月曜日、
1月28日(火)～2月2日(日)、
2月12日(水)

※次回展「雛人形展」は、
2月4日(火)から開催します



▲舞美人

「作陶家としての勇断!! 田村耕一の3年」

■人間国宝田村耕一陶芸館 ☎(22)0311
(まちなか活性化ビル「佐野未来館」1階)

田村の作陶家としての勇断への3年間(1971年～73年)に的を絞り、その時の心の決断と作品の変遷を探る展覧会です。

- ▶会期 3月16日(日)まで
- ▶開館時間 午前9時～午後5時
- ▶入館料 無料
- ▶休館日 会期中は休まず開館

(右図：青磁鉄絵銅彩椿文大筒)



「松本哲男・塚原哲夫展」

【前期】松本哲男を中心に

開催中

■吉澤記念美術館 ☎(86)2008

▼会期 2月11日(祝)まで

※【後期】塚原哲夫を中心には、
2月15日(土)～4月13日(日)

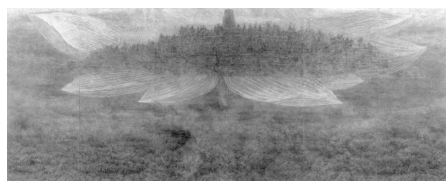

▲松本哲男
《文明アジア「仏跡」》

- ▼開館時間 午前9時30分～午後5時
- ▼観覧料 一般500円ほか
- ※障害者手帳などをお持ちの方、
大学生以下無料
- ▼休館日 毎週月曜日、2月12日(水)
14日(金)※展示替えのため

ギャラリートーク開催のお知らせ
「松本哲男さんの思い出」

- ▼日時 1月18日(土)午後2時～3時
- ▼講師 笹沼恭欣さん(日本画家)
- ▼定員 先着30人※要観覧券

レイクサイド佐野情報

レイクサイド佐野予約受付（田沼庁舎内）☎(61)1126
【受付時間】平日 午前8時30分～午後5時15分

冬期の無料送迎バスは、1月19日(日)～3月14日(金)の間毎日運行しています。冬の日光をぜひお楽しみください。

★2月の宿泊料は通常より1割引きになっています。お得な期間にどうぞご利用ください。

●受付期間

1月15日現在、5月末までの予約を受け付けています。2月3日(月)からは6月末日までの予約受付を開始します。まずは電話でお問い合わせください。

※市の事業などで予約済みの場合があります

●無料送迎バス出発日

2月	冬期バス	1日(土)～28日(金)
3月	冬期バス	1日(土)～14日(金)
	1泊用	27日(木)
4月	1泊用	12日(土)・25日(金)
	2泊用	2日(水)・15日(火)
5月	1泊用	21日(水)・25日(日)
	2泊用	12日(月)・29日(木)
6月	1泊用	8日(日)・17日(火)・26日(木)
	2泊用	11日(水)・22日(日)

●無料送迎バス出発場所・出発時刻

※座席は宿泊料の支払い順に指定となります

バス出発場所	1泊・2泊用	冬期バス
レイクサイド佐野 臨時発着場(浅沼町)	午後1時	午後1時50分
田沼庁舎駐車場	午後1時40分	午後2時15分
葛生あくとプラザ 駐車場	午後2時	午後2時30分

※冬期バスは時刻が異なります。ご注意ください

●休館日

3月17日(月)～19日(水)、4月21日(月)～23日(水)、5月7日(水)～8日(木)、6月2日(月)～3日(火)

※2月は休館しません

(都合により変更になる場合があります)

★そのほか、団体専用バスや利用費の助成制度(65歳以上または国保加入者対象)があります。健康増進のため、ぜひご利用ください。

※詳しくは、お問い合わせください

Information

図書館情報

佐野図書館☎(22)1833 ○開館時間

田沼図書館☎(61)1136 午前9時～午後6時

葛生図書館☎(86)3416 ※佐野のみ、午後7時

★2014年も佐野・田沼・葛生図書館で！！★

皆さん、今年はどうなお正月を過ごしましたか？おせちやお雑煮を食べたり、初詣に行っておみくじをひいたり、はたまた年末年始はお仕事という方もいたかも知れません。

今年も佐野市図書館3館は、たくさんのお本と共に皆さんのご来館をお待ちしています。ぜひ小正月を図書館でお過ごしください。



○2月のおはなし会

佐野 毎週土曜日午後2時から

田沼 毎週土曜日午後2時から

○2月の小さな子のおはなし会

佐野 6日・20日(木)

(0～1歳) 午前10時30分から

(2～3歳) 午前10時50分から

田沼 21日(金) 午前10時30分から

葛生 14日(金)・20日(木)

午前10時30分から

○2月の休館日 佐野・葛生：毎週月曜日 田沼：毎週火曜日(11日を除く)

図書館バス(ひまわり号)の巡回ステーション

※3月の図書館バス(ひまわり号)はお休みです。ご了承ください

2月5日(水)	2月6日(木)	2月7日(金)	2月12日(水)	2月13日(木)	2月14日(金)	2月19日(水)
ときわ保育園 10:00～10:30	若宮保育園 9:50～10:20	大橋保育園 10:00～10:30	新合保育園 9:45～10:15	堀米保育園 9:50～10:20	石塚保育園 9:50～10:20	赤坂保育園 9:50～10:20
ぐずう保育園 11:00～11:30	高萩保育園 10:40～11:10	吉水保育園 10:45～11:15	ためま保育園 10:45～11:15	米山保育園 10:40～11:10	赤見城保育園 10:40～11:10	あづま保育園 10:40～11:10
	佐野市保健センター 11:25～11:55					
氷室小学校 13:05～13:35		石塚小学校 13:00～13:30	飛駒小学校 13:00～13:30	出流原小学校 13:00～13:30	船津川小学校 13:00～13:30	界小学校 13:00～13:30
赤見地区公民館 14:30～15:00	八幡公園 13:50～14:20	小中町阿弥陀堂前 13:50～14:20		花園公民館 13:50～14:20	植野地区公民館 13:50～14:20	犬伏地区公民館 13:50～14:20
				吾妻小学校 14:45～15:15		犬伏東小学校 14:45～15:15

