

「田中正造をめぐる美術」開催中

■吉澤記念美術館 ☎(86)2008

- ▶会 期 11月24日(日)まで
 - ▶開館時間 午前9時30分～午後5時
 - ▶観覧料 一般500円ほか
 - ▶休館日 毎週月曜日、
11月26日(火)～12月6日(金)
- ※右図：田中正造《墨竹図》
古河歴史博物館寄託



次回展「松本哲男・塚原哲夫展
【前期】松本哲男を中心に」

開催のお知らせ

- ▶会 期 12月7日(土)～
平成26年2月11日(祝)

「田中正造と共に
～嶋田宗三家文書からたどる」展開催中

■郷土博物館 ☎(22)5111

- ▶会 期 11月24日(日)まで
- ▶開館時間 午前9時～午後5時
- ▶入館料 一般210円ほか
- ▶休館日 毎週月曜日



次回展「くらしのうつりかわり

～古い道具と昔のくらし～」開催のお知らせ
収蔵資料の中から、民具を中心に展示します。懐かしい民具をどうぞご覧ください。

- ▶会 期 平成26年1月4日(土)～
2月23日(日)
- ▶入館料 無料



「祝い掛軸展」開催中

■葛生伝承館 ☎(84)3311

- ▶会 期 平成26年1月26日(日)まで
- ▶開館時間 午前9時～午後5時
- ▶入館料 無料
- ▶休館日 毎週月曜日、11月26日(火)～
28日(木)※一部展示替え

【雛人形展の展示品募集】

次回展「雛人形展」(平成26年2月4日(火)～4月9日(水)開催)で、お持ちの雛人形などを展示しませんか。



- ▶募集期間 1月16日(木)まで
- ▶募集内容 雛人形など、桃の節句に関する物
※詳しくはお問い合わせください

「新着標本展」を開催します

12月7日(土)～平成26年3月2日(日)

■葛生化石館 ☎(86)3332

今年も開催します！平成24年度後半から今年度前半で化石館に収蔵された標本を紹介します。

珍しい化石も展示します。毎回恒例になりました、展示クイズもあります。お楽しみに！

- ★右の写真は何の化石でしょう？
答えは葛生化石館でご確認ください！

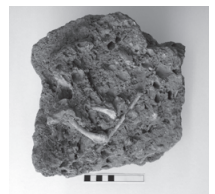

新着化石の一例

- ▶開館時間 午前9時～午後5時
- ▶入館料 無料
- ▶休館日 毎週月曜日

「作陶家としての勇断!!

田村耕一の3年」開催

■人間国宝田村耕一陶芸館 ☎(22)0311
(まちなか活性化ビル「佐野未来館」1階)

日本陶芸界において

「鉄絵」の技法による
さまざまな表現と、その
作風が高く評価され
人間国宝に認定された田村耕一。田村
には、作陶家としての勇氣ある決断の
時がありました。

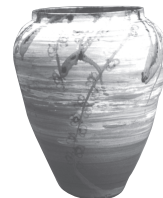

勇断へ至るまでの1971年～73年
(昭和46年～48年)の3年間に絞りを、
その時の田村の心の決断と作品の変遷
を探ります。

▼主な作品 青磁椿文広口壺、

青磁釉鉄仙花壺、

刷毛目鉄絵梅文大壺

▼会期 11月29日(金)～

平成26年3月16日(日)

▼開館時間 午前9時～午後5時

▼入館料 無料

▼休館日 11月25日(月)～28日(木)、

12月30日(月)～1月1日(祝)

★11月24日(日)まで、企画展「言葉とともに楽しむ」を開催中です。田村が残した味わい深い言葉や詩とともに作品を展示しています。

※右・刷毛目鉄絵梅文大壺

左・青磁椿文広口壺



レイクサイド佐野情報

レイクサイド佐野予約受付（田沼庁舎内）☎(61)1126
【受付時間】平日 午前8時30分～午後5時15分

12月1日(日)～28日(土)と2月の宿泊料は、通常より1割引！お得なこの期間に、冬の日光をお楽しみください。

★11月15日以降、年末年始宿泊の空き室を先着順で受け付けます。詳しくはお問い合わせください。

●受付期間

11月15日現在、平成26年3月末までの予約を受け付けています。12月2日(月)からは4月末日までの予約受付を開始します。まずは電話でお問い合わせください。

※市の事業などで予約済みの場合があります

●無料送迎バス出発日

12月	1泊用	4日(水)
	冬期バス	9日(月)～22日(日)
H26.1月	1泊用	5日(日)
	冬期バス	19日(日)～31日(金)
2月	冬期バス	1日(土)～28日(金)
3月	冬期バス	1日(土)～14日(金)
	1泊用	27日(木)
4月	1泊用	12日(土)・25日(金)
	2泊用	2日(水)・15日(火)

●無料送迎バス出発場所・出発時刻

※座席は宿泊料の支払い順に指定となります

バス出発場所	1泊・2泊用	冬期バス
レイクサイド佐野 臨時発着場(浅沼町)	午後1時	午後1時50分
田沼庁舎駐車場	午後1時40分	午後2時15分
葛生あくとプラザ 駐車場	午後2時	午後2時30分

※冬期バスは時刻が異なります。ご注意ください

●休館日

11月18日(月)～19日(火)、12月5日(木)～6日(金)、1月14日(火)～17日(金)、3月17日(月)～19日(水)、4月21日(月)～23日(水)

※2月は休館しません(都合により変更になる場合があります)

★そのほか、団体専用バスや利用費の助成制度(65歳以上または国保加入者)があります。健康増進のため、ぜひご利用ください。

※詳しくは、お問い合わせください

Information

図書館情報

佐野図書館☎(22)1833 ○開館時間
田沼図書館☎(61)1136 午前9時～午後6時
葛生図書館☎(86)3416 ※佐野のみ、午後7時

★クリスマスおはなし会を開催します！★

参加希望の方は、受付日以降に直接または電話で各館へお申し込みください。

佐野 ※11月16日(土)から受付 ▶日時 12月14日(土) 午後2時～3時30分 ▶内容 人形劇、大型絵本の読み聞かせ、腹話術など	田沼 ※12月1日(日)から受付 ▶日時 12月21日(土) 午前10時30分～正午 ▶内容 まつぼっくりでクリスマスツリーをつくろう	葛生 ※12月1日(日)から受付 ▶日時 12月21日(土) 午後2時～4時 ▶内容 クリスマスカード作り、絵本の読み聞かせなど
---	---	--

○ストーリーテリングおはなし会

▶日時 12月1日(日)午後2時～3時

▶会場 田沼図書館

○写真展

「Tochigi art Photo Library」開催

▶会期 11月30日(土)まで

▶会場 田沼図書館2階展示コーナー

○12月のおはなし会、小さな子のおはなし会

各館の「おはなし会カレンダー」をご確認ください。

○12月の休館日

佐野・葛生：毎週月曜日(23日を除く)

田沼：毎週火曜日(24日を除く)

※3館とも、12月30日(月)～平成26年1月3日(金)はお休みです。ご了承ください

図書館バス(ひまわり号)の巡回ステーション

12月4日(水)	12月5日(木)	12月6日(金)	12月11日(水)	12月12日(木)	12月13日(金)	12月18日(水)
とぎわ保育園 10:00～10:30	若宮保育園 9:50～10:20	大橋保育園 10:00～10:30	新合保育園 9:45～10:15	堀米保育園 9:50～10:20	石塚保育園 9:50～10:20	赤坂保育園 9:50～10:20
くずう保育園 11:00～11:30	高萩保育園 10:40～11:10	吉水保育園 10:45～11:15	ためま保育園 10:45～11:15	米山保育園 10:40～11:10	赤見城保育園 10:40～11:10	あづま保育園 10:40～11:10
	佐野市保健センター 11:25～11:55					
氷室小学校 13:05～13:35		石塚小学校 13:00～13:30	飛駒小学校 13:00～13:30	出流原小学校 13:00～13:30	船津川小学校 13:00～13:30	界小学校 13:00～13:30
赤見地区公民館 14:30～15:00	八幡公園 13:50～14:20	小中町阿弥陀堂前 13:50～14:20		花岡公民館 13:50～14:20	植野地区公民館 13:50～14:20	犬伏地区公民館 13:50～14:20
				吾妻小学校 14:45～15:15		犬伏東小学校 14:45～15:15

