

さの

広報

2014
4月



特集 総合計画後期基本計画を策定しました P 4~5
平成26年度の当初予算 P 6~9
第4回佐野ブランドが決定しました P10~11

みんなの広場 P 2
今月の注目情報 P12
生活情報 information P18
まちの話題 P28



にしざわ なおや
西澤 直弥さん

●下彦間小学校 6年
**あこがれの
プロスキーヤーに**

ぼくの将来の夢は、プロスキーヤーになって世界中の大会に出場し、活やくすることです。

ぼくは、幼稚園の年中のときに、初めてスキーをしました。それからすごくスキーが楽しくなって、毎年スキーに行っています。お父さんもスキーが大好きで、お父さんと一緒にスキーに出かけたり、家族で行ったりしています。お父さんはスキーが上手で、すべり方をよく教えてくれます。お父さんから教えてもらったことでスキーがどんどん好きになり、上達してきました。

ぼくはこれからも大好きなスキーを練習して、まずはお父さんよりも上手になりたいです。そして、さらに練習することで、スキーの技術を高め、大会に出場できるようにになりたいです。そしていつかあこがれのプロスキーヤーになって活やくしたいです。夢がかなうようがんばっていきたいです。



市長からの

メッセージ



春を告げる桜の便りもあちこちから聞こえてきます。

3月の市議会において、平成26年度予算をご承認いただきました。一般会計予算506億6千万円のほか、各特別会計、公営企業会計などです。

昨年度に引き続き積極型予算となり、合併以降最大の予算規模となりました。

今年度は、東日本大震災の教訓を活かし、新庁舎建設や消防庁舎の着工をはじめとする「市民の安全・安心の確保」のまるを活用した積極的なシティブロモーション、並びに将来を担う世代の雇用確保、生活基盤の安定のための産業団地の造成や企業誘致を推進する「魅力と活力の向上」、夢や希望、感動、勇気を与えてくれるスポーツの力をまちづくりを活かす「スポーツ立市の推進」に特に力を注ぐ内容といえました。

今年度は第一次総合計画の総仕上げ「後期基本計画」の初年度でもあり、合併10周年という節目の年でございます。さらなる本市の飛躍を目指し、皆さんと力を合わせて全力で取り組んでまいり所存でございます。

今月1日から市営バス「さーのつて号」犬伏線が4つの系統で運行を開始いたしました。ぜひご利用ください。

4月は入学式、入社式など夢や希望に向かって新たなスタートを切る季節でもあります。皆さんには、常に前を向いて進んでいただきたいと思えます。

花冷えの季節は体調を崩しやすくなります。市民の皆さんにはどうぞ、ご自愛ください。

岡部 正英

今回の表紙「河津桜」 3月19日撮影 孫太郎公園（伊賀町）



2月には大雪が降るなど、寒い日々が続いた今年の春先ですが、3月中旬を過ぎて、やっと春らしい暖かさが出てきました。

4月には桜が開花し各地でみられることと思えます。城山公園、秋山川の桜堤（堀米町）、旗川緑地公園や嘉多山公園など名所もあります。桜が彩る春をお楽しみください。

キラリ★ 話題の「ひと」

ひょうどう 兵藤 ヤスさん (浅沼町)

○プロフィール

- ・佐野市郷土博物館展示解説ボランティアを発足以来、継続して務める
- ・栃木県男女共同参画地域推進委員



育て、未来の正造！

市内の小学生は在学中に3回ほど郷土博物館に見学にいき、博物館には毎年27校・延べ3千人の小学生が来館します。3年生は「くらしのうつりかわり」、4年生は「田中正造」、6年生は「佐野市の源流をたずねて」をテーマに佐野市のことを学びます。

郷土博物館からの要請を受け、小学生に展示物を解説するボランティアの会が平成2年に発足しました。現在、メンバーは17人で、栃木県女性教育推進連絡協議会佐野支部の会員を中心に構成され、解説者自らも常に研修を続けています。

兵藤さんは初回から24年間、ずっとこの活動を続けています。「社会科学習の一環として位置づけられており、これからの佐野市を担う小学生に説明するので、史実に基づき正確に解説する役目があります」と言います。

皆さんはご存じでしょうか？佐野市に人が住み始めたのは3万年以上も前で、現在のイオンモール佐野新都市の北側駐車場付近、上林遺跡から裏づけされるそうです。長年佐野市に住む私たちも知



小学生に説明する兵藤さん

らないことがたくさんあります。

昨年は、田中正造没後100年の年でした。佐野は正造翁が生まれ守ってきた土地です。兵藤さんは「正造の功績を学び、正造の生き方に刺激を受けて、自分の生き方に反映する大人になって欲しい。そんな子どもたちを増やしていきたい」と、この地で育つ子どもたちに大きな期待を持っています。現在のご自分を「ここからはじまり」と位置づけ、「82歳の今でも、こうした活動に関わっていることに喜びを感じています。展示解説ボランティアをやっているというより、若い人を育て、自分も育てられていると感じます」と子どもたちの成長に関われる幸せを嬉しそうに話してくださいました。

未来の正造に会えるかもしれない展示解説ボランティアを、ぜひあなたもやってみませんか？

(市民記者 永倉文子)

嫌われ者につける方言



なま
忘れ者やけちん坊といわれる人の性格や行動から、昔の人はそれにふさわしい方言のあだ名をつけていました。ろくに仕事をせずに食べることだけは人一倍、これといって身に付けた芸もなければ能力もなく、毎日をのらりくらりと過ごしている忘れ者を、ゴクツツプシといいます。

「マインチ(毎日)何もしないで、遊び暮らしているゴクツツプシが今日もその辺をホツツキマーツ(歩き回っ)ていたっけ」

ゴクツツプシは「穀潰し」の変化後、働かずに穀(米)を食いつぶすが元の意です。

人に付きまとい、ただで飲んだり食べたりする者をアブラムシといいます。農作物に寄生する害虫「油虫」を、人になぞらえて言うようになりました。

「奴はアブラムシだから、ダーレ(誰)もヨツツカネー(寄り付かない)ンだつてガネ」

身勝手で言うことをきかない愚か者を、ヨトサレ、またはヨトサレモンといいます。この語は、知恵の足りない者「与太」から出たことばです。

「言うことはイーカラカン(でたらめ)だし、仕事はミシミテ(まじめに)ヤンネし、あんなヨトサレモンとは付き合えネーよ」

サブケノカミは、本来邪魔をする神のことでしたが、性質や言動が普通でない嫌われ者をいうようになりました。昭和初め頃まで盛んに使われていました。

(市民記者 森下喜一)



● 総合計画とは？

総合計画とは、まちづくりの基本方針となる長期的・総合的な計画です。

市の目指すべき「将来像」を「基本構想」の中で示し、計画的な市政運営を進めていくための長期的な方針であり、市が実施するすべての施策についての方向を示すものです。

総合計画は、基本構想、基本計画、実施計画から構成されています。

● 総合計画の構成・計画期間

市では、平成19年度に『佐野市総合計画』を策定し、平成29年度までの11年間を計画期間として、各種施策を展開しています。

19年度	20年度	21年度	22年度	23年度	24年度	25年度	26年度	27年度	28年度	29年度
基本構想										
前期基本計画			中期基本計画				後期基本計画			
実施計画			実施計画		実施計画		実施計画		実施計画	

● 後期基本計画について

このたび、平成25年度で「中期基本計画」が終了したことから、新たに4年間を計画期間とする「後期基本計画」を策定しました。

総合計画の総仕上げとして、この後期基本計画に基づき、市が目指す将来像「育み支え合うひとびと、水と緑と万葉の地に広がる交流拠点都市」の実現に向けて、各種施策を推進していきます。

● 新たなリーディングプロジェクトについて

中期基本計画で位置付けた「観光立市」に加えて、後期基本計画では新たに「スポーツ立市」を市のリーディングプロジェクトとして、生涯スポーツ、競技スポーツ、スポーツツーリズムを推進することで、市勢の進展につなげていきます。

『佐野市総合計画 後期基本計画』の内容は、[市ホームページ「行政情報」→「計画・政策」のページ](#)、または政策調整課までお問い合わせください。

【リーディングプロジェクト】

● 「観光立市」とは？

「住んでよし、訪れてよし」の佐野市を築くことを目的とします。佐野市全体を地域資源ととらえ、地域の有効資源を活用し、満足度の高い地域づくりを行います。

後期計画においては、佐野ブランドキャラクター「さのまる」をけん引役に、佐野市を市内外にPRしていきます。

● 「スポーツ立市」とは？

スポーツは健康増進にとどまらず、人々に勇気や希望、夢や感動などを与え、その「力、魅力」は今後のまちづくりに活力をもたらすものです。

自ら行う「するスポーツ」、トップレベルの試合を観戦する「観るスポーツ」、スポーツ大会・イベントの運営を支援する「支えるスポーツ」などさまざまな形で市民がスポーツに親しみ、スポーツに対する愛着と情熱を醸成する中で、さまざまな施策に挑戦し、観光立市と並ぶ交流拠点としてのまちづくりを行います。



将来像	基本目標	政策	施策	リーディングプロジェクト	
育み支え合うひとびと、水と緑と万葉の地に広がる交流拠点都市	地域の特色を活かした快適なまちづくり	安心して安全に暮らせるまちづくり	消防・防災体制の強化 交通安全・防犯対策の推進 消費者保護対策の推進	観光立市 スポーツ立市	
		住みやすい快適なまちづくり	都市機能をもつ幹線道路の整備と計画的な地域づくりの推進 まちなかの活性化と公共交通網の整備 快適で質の高い住環境の整備 安全で安定した水の供給と生活排水の適正処理 ごみの発生抑制と資源の有効活用		
		環境にやさしいまちづくり	良好な生活環境と豊かな自然環境の保全 再生可能エネルギーの普及と省エネルギー対策の推進		
		やさしくふれあいのある健康福祉づくり	健康で安心して暮らせるまちづくり		心と体の健康づくりの推進 地域医療体制の充実
			安心して子育てのできるまちづくり		こどもの健やかな成長と子育て支援 子育てと仕事の両立支援
			助け合い生きがいを実感できるまちづくり		豊かで健やかな長寿社会の実現 障がい者の社会参加と自立の推進 地域福祉の推進と生活保障の充実
		魅力と活力ある産業づくり	産業振興で活力のあるまちづくり		都市型農業の推進と中山間地域の活性化 活力ある商業・鉱工業の振興 北関東自動車道沿線開発と企業誘致の促進
			観光とコンベンションによる賑わいと活力あるまちづくり		ひとを集める観光戦略の展開 魅力ある観光資源の開発と整備 都市ブランド戦略の推進
			豊かな心を育む教育・文化づくり		豊かな心と確かな学力を育むまちづくり
	生涯にわたり学びのあるまちづくり				生活を豊かにする生涯学習の推進 歴史・文化資源の継承と芸術・文化活動の推進
	スポーツを軸とした人々が集まるまちづくり	生涯スポーツ・競技スポーツの振興とスポーツ環境の整備 スポーツツーリズムの推進			
	市民みんなでつくる夢のあるまちづくり	人権を尊重した市民参加によるまちづくり	市民と協働した地域づくりの推進 個々の人権を尊重する地域社会の形成と男女共同参画社会の実現 市政情報の共有と広聴活動の充実		
		自立した行政経営によるまちづくり	効率的な行政経営の推進 持続可能な財政運営の推進 分権時代を担う職員の育成と人事管理		



平成26年度の当初予算

■ 問合せ

財政課
☎ (20) 3003

平成26年度の当初予算についてお知らせします。
 一般会計の予算規模は、506億6千万円となっております。平成25年度と比較しますと、42億9千万円増(9.3%増)です。
 また、特別会計、水道事業会計、病院事業会計につきましましては、記載のとおりとなっております。

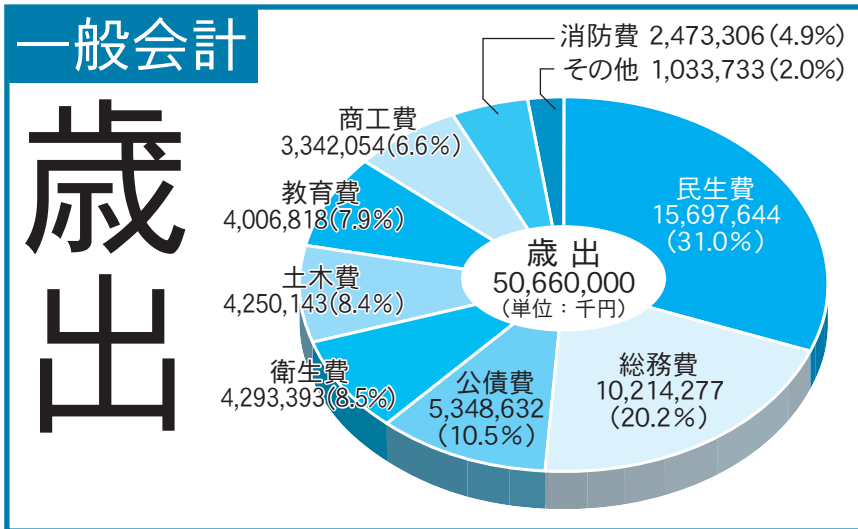
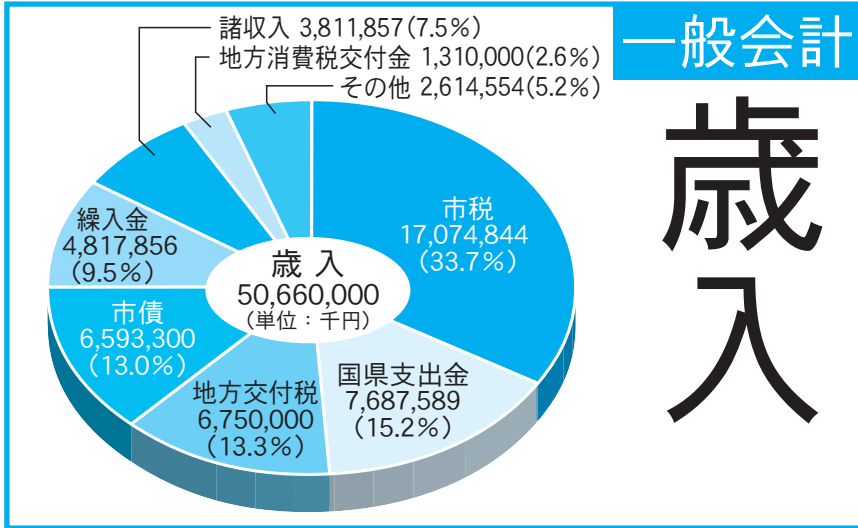

平成26年度 会計別当初予算

会計	本年度予算額	対前年度伸率	
一般会計	506億6,000万円	9.3%	
特別会計	国民健康保険事業 (事業勘定)	139億9,280万円	1.3%
	国民健康保険事業 (直営診療施設勘定)	3億2,140万円	2.7%
	公共下水道事業	70億8,600万円	104.6%
	農業集落排水事業	1億6,620万円	0.7%
	自家用有償バス事業	1億3,840万円	25.5%
	介護保険事業 (保険事業勘定)	96億5,110万円	5.0%
	介護保険事業 (介護サービス事業勘定)	4,710万円	△15.7%
	後期高齢者医療	12億3,780万円	8.1%
	佐野田沼インター産業団地造成事業	2億1,040万円	△56.2%
	西浦・黒袴第二工区産業団地造成事業	1億8,280万円	△67.8%
水道事業会計	収益的收入	24億3,531万4千円	13.4%
	収益的支出	22億4,897万円	8.5%
	資本的收入	4億6,130万5千円	16.0%
	資本的支出	13億368万7千円	△3.7%
病院事業会計	収益的收入	9億9,391万2千円	50.9%
	収益的支出	9億9,391万2千円	50.9%
	資本的收入	1億4,375万3千円	△18.4%
	資本的支出	3億2,872万円	19.1%



地域の特色を活かした快適なまちづくり

- 環境面への配慮や町会の費用負担を軽減するため、市内に設置された全ての防犯灯をLED化します。
- 市民が安心・安全に生活できる防災拠点施設として、消防本部庁舎の建設に着手します。
- 主要地方道桐生岩舟線との交差点以南の都市計画道路の歩道整備、道路拡幅を行い、歩行者や自転車などの安全確保および通過車両の円滑な通行を確保します。



環境面・費用面・安全面(明るさ)を考慮し、市内すべての防犯灯をLED化します
※写真はイメージです

事業名	予算額
防犯灯設置支援事業	1,575万7千円
市道2級150号線交通安全施設等整備事業	8,464万1千円
消防本部庁舎建設事業	3億2,265万1千円
消防救急デジタル無線等整備事業	6億9,935万2千円
防災対策事業	1,095万6千円
総合防災訓練事業	350万円
消防団車両整備事業	3,903万2千円
準用河川整備事業	2,740万円
(仮称)堀田佐野城跡公園整備事業	600万円
流域下水道移管事業	38億13万円
下水道長寿命化計画策定事業	2,700万円
都市計画道路3・4・201号高砂植下線整備事業	2億2,800万円
まちなかにぎわい空間整備事業	998万2千円
まちなか活性化支援事業	755万円
新庁舎周辺アクセス道路調査事業	325万7千円
有償バス運行運営事業	1億2,686万9千円
住宅用太陽光発電システム設置支援事業	3,000万円
ふれあい収集事業	62万3千円

- 住宅用太陽光発電システムの普及啓発を図り、低炭素社会づくりを推進します

やさしくふれあいのある健康福祉づくり

事業名	予算額
新型インフルエンザ等対策事業	534万6千円
乳幼児・児童生徒予防接種事業	2億6,402万6千円
高齢者予防接種事業	5,396万7千円
がん検診事業	1億6,142万7千円
佐野医師会病院等耐震化工事支援事業	1,275万円
病院事業会計補助金	4億8,000万円
子育て世帯臨時特例給付金給付事業	1億6,138万4千円
(仮称)よねやま保育園建設事業	4億7,722万円
病児・病後児保育事業	743万9千円
放課後児童健全育成事業	1億2,137万4千円
ねんりんピック栃木開催事業	1,377万円
臨時福祉給付金給付事業	3億3,174万1千円
障がい等理解促進研修・啓発事業	16万5千円
居宅介護サービス給付費	33億3,825万5千円
障がい児通所給付事業	5,879万7千円
介護給付事業	16億3,839万2千円
訓練等給付事業	2億3,460万6千円
避難行動要支援者対策事業	70万4千円

- 強毒性の新型インフルエンザなどの大流行に備え、防護服を計画的に購入し、業務を継続する職員や医療関係者への感染拡大を可能な限り抑制します。
- 老朽化保育園の解消と多様化する保育ニーズに対応するため、(仮称)よねやま保育園の整備を引き続き行います。
- 全国から多くの高齢者が集まる高齢者の祭典であり、高齢者同士の交流が図られることで、豊かな長寿社会の実現につながる「ねんりんピック栃木2014」を開催します。

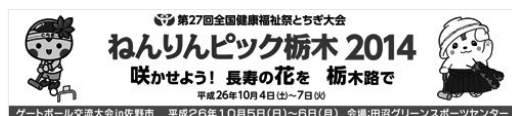

高齢者の祭典「ねんりんピック栃木2014」が10月に開催され、佐野市ではゲートボール交流大会が開催されます。



魅力と活力ある産業づくり

事業名	予算額
佐野田沼インター周辺公共施設整備事業	3億5,698万1千円
佐野田沼インター産業団地造成事業	1億8,508万8千円
西浦・黒袴第二工区公共施設整備事業	1億6,244万6千円
西浦・黒袴第二工区産業団地造成事業	1億5,695万3千円
産業用地分譲促進事業	300万円
インランドポート推進事業	678万1千円
園芸新規就農者研修受入支援事業	36万円
プレミアム付商品券発行支援事業	1,500万円
コンベンション・フィルムコミッション推進事業	590万円
県営農業用河川工作物応急対策参画事業	640万円
林道秋山線開設事業	510万6千円
新規就農・経営継承総合支援事業	1,650万円
有害鳥獣捕獲事業	1,090万円
松くい虫防除事業	1,167万4千円
万葉自然公園かたくりの里獣害防除事業	3,310万円
観光施設改修事業	696万円
シティプロモーション推進計画策定事業	37万2千円
シティプロモーション推進事業	1,980万7千円
佐野ブランド認証事業	67万3千円
さのまるナンバープレート導入事業	243万5千円

●産業団地の早期完成に向けて、佐野田沼インター産業団地および西浦・黒袴第二工区産業団地の造成を引き続き行います。
●林業の振興および中山間地域の活性化を図るため、新たに林道秋山線を開設します。

●「さのまる」を活用し、市のプロモーションを行うことにより、本市の魅力を市内外に広く周知します。また、市民の皆さんが本市により一層の愛着を持っていただくため、原動機付自転車等の標識に『さのまる』ナンバープレートを導入します。



「ゆるキャラ® グランプリ 2013」でグランプリを獲得した佐野ブランドキャラクター・さのまるをけん引役として、佐野市を市内外にPRします。

市民みんなでつくる夢のあるまちづくり

事業名	予算額
市制10周年記念事業	700万円
市民活動モデル町会支援事業	53万円
新庁舎建設事業	57億6,466万8千円
(仮称)葛生行政センター整備事業	1億7,663万4千円
市有施設のあり方に関する基本方針策定事業	176万円
個人市民税特別徴収一斉指定事務	482万1千円
自治基本条例制定事業	80万7千円

新庁舎建設の状況は、市ホームページ - 「新庁舎建設課」のページでご紹介しています。

(<http://www.city.sano.lg.jp/kakuka/shinchousya.html>)

- 市制10周年を記念して、式典および記念事業を実施し、本市の将来の発展を願います。
- 市民の暮らしを守る安全・安心の拠点となる新庁舎について、平成27年8月完成を目指します。
- (仮称)葛生行政センターの建設に向けて、葛生庁舎の解体などを進めていきます。
- 市有施設の現状について総合的に検証し、有効かつ効果的な今後の市有施設のあり方に関する基本方針を策定します



豊かな心を育む教育・文化づくり

- 屋内運動場耐震補強を進め、児童・生徒の学習環境改善や安全確保に努めます。
- いじめ対策として、学校、家庭、地域が一体となったいじめの予防、早期発見、早期対応などの取り組みを推進し、いじめ問題の解消を図ります。
- 唐沢山城跡を象徴する本丸周辺の高石垣などを詳細に把握するための測量と、史跡を適切に保存・管理する基本方針を策定します。
- 市民の皆さんの良好なスポーツ環境の保全を図るため、運動公園体育館の耐震補強工事を行います。
- 本市の魅力をPRするため、『スポーツツーリズム』を推進し、スポーツを通じて市外から誘客できるような事業を計画します。また、パイオニア事業としてスポーツツーリズムのモデルとなるスポーツ大会を企画・誘致します。

事業名	予算額
いじめ防止アドバイザー活用事業	49万9千円
いじめ防止推進事業	75万円
いじめ対策等生徒指導推進事業	28万円
小学校屋内運動場耐震補強事業	1,571万4千円
中学校屋内運動場耐震補強事業	504万4千円
特別支援学級支援員配置事業	1,026万5千円
小中学校特別非常勤講師配置事業	82万2千円
中学校運動部活動指導者派遣事業	50万円
青年リーダー人材育成事業	10万円
唐沢山城跡保存整備事業	3,177万6千円
郷土博物館改修事業	3,240万円
競技スポーツ指導者育成事業	59万4千円
旧田沼高校利活用事業	659万1千円
運動公園体育館耐震補強事業	5,355万8千円
体育施設トイレ改修事業	580万円
スポーツ教室開催事業	106万円
(仮称)スポーツツーリズム協会支援事業	35万円
スポーツボランティア育成事業	3万3千円
スポーツツーリズムパイオニア事業	113万9千円
日独スポーツ少年団同時交流支援事業	50万円



400年を越えて今に残る唐沢山城跡本丸の高石垣。未来へ伝えるため、保存整備していきます。



スポーツのもつさまざまな力を活かし、「スポーツ立市」を進めていきます

区分	予算額(千円)	構成比(%)
街路	243,241	8.2
公園	12,700	0.4
下水道	70,920	2.4
その他	99,239	3.3
市街地開発事業	529,409	17.8
都市計画事業費 計	955,509	32.1
土地区画整理事業費	0	0.0
市債償還額	2,020,372	67.9
合計	2,975,881	100.0
都市計画税	1,180,942	39.7
国・県支出金	60,000	2.0
負担金その他	169,872	5.7
市債	442,800	14.9
一般財源	1,122,267	37.7
合計	2,975,881	100.0

都市計画税の使い道
都市計画税は、都市計画法に基づいて行う都市計画事業や、土地区画整理法に基づいて行う土地区画整理事業に充てられます。

平成26年度当初予算の状況は左記のとおりです。



都市公園の整備などに役立てられます。



【佐野ブランド認証品】 (順不同)



【大根そば】
手打唐沢うどん そば
かさはら



【手打ちらーめん】
手打ちラーメン万里



【ラーメン】
佐野青竹手打ち
ラーメン田村屋



【ラーメン】
佐野ラーメンいってつ



【ラーメン】
手打ちラーメン池田屋



【ラーメン】
らーめん大金



【醤油ラーメン】
麺家ゐをり



【手打ち佐野ラーメン】
日光軒



【耳うどん】
八幡そば



【カン口】
中内商会



【仙波のそば】
農林漁家高齢者
センター



【手打ちラーメン】
青竹打ち針谷ラーメン



【本物ラーメン (佐野ラーメン)】
佐野ラーメン永華



【いちごタルト】
中山製菓



【ラーメン】
宝来軒



【手作り餃子】
佐野青竹
手打ちラーメン押山



【耳うどんのポロネーゼソース】
カリフォルニアキッチン
佐野プレミアムアウトレット店



【麺の城山佐野生ラーメン醤油末】
(有)城山製麺



【マドロスソース】
半久食品工業(有)



【安藤勇寿「少年の日」美術館】
安藤勇寿「少年の日」美術館



【東武佐野線】
東武鉄道(株)

とどけます 佐野ごころ

第4回佐野ブランドが決定しました

市のイメージアップと地域経済の活性化を進めるものとして、佐野ブランドの候補を昨年10月に募集し、審査した結果、次の21品を新たに「佐野ブランド認証品」として認証することに決定しました。



佐野ブランド大使就任3周年記念

ダイヤモンド☆ユカイ「ゆかいなトークショー＆お茶会」

ダイヤモンド☆ユカイさんの佐野ブランド大使就任3周年を記念して、ユカイさんと皆さんが気さくに触れ合うトークショー＆お茶会を開催します。ぜひご来場ください。

▶日時 4月29日(祝・火) 午後3時30分開演(終演5時予定)

▶会場 ホテルサンルート佐野

▶費用 おひとり1,500円

(ケーキ・ソフトドリンク、テーブルごとの記念写真付き)

■申込 4月5日(土)～18日(金)の間に代表者の氏名、電話番号、参加人数を電話、ファックスまたは電子メールで、下記事務局へお申し込みください。

※チケットを郵送希望の方は11日(金)までにお申し込みください

佐野ブランド広報活動推進委員会事務局(都市ブランド推進室内)

佐野市高砂町2790番地 野口ビル1階

☎(27)3012・FAX(21)5011・toshibrand@city.sano.lg.jp

●チケット購入

お申し込み後、19日(土)～25日(金)の間に「さのまるの家」でご購入ください。

【さのまるの家】佐野市高砂町2790番地 野口ビル1階

☎(20)3055 営業：午前11時～午後6時 ※無休(臨時休業あり)

「さのまる音頭」を一緒に踊りましょう♪

第一興商DAMから配信される「さのまる音頭」(カラオケ)の映像を撮影します。

ダイヤモンド☆ユカイさんやさのまるとともに、さのまる音頭を踊りましょう!

▶撮影日時 4月29日(祝・火) 午前10時から ※撮影状況により、数時間かかります

▶撮影場所 佐野駅前通り(佐野駅南側)

■申込 参加をご希望の方は、下記までお問い合わせいただくか、市ホームページにある募集要項をお読みのうえ、申込書をメールまたはファックスでお送りください。

佐野ブランド広報活動推進委員会事務局(都市ブランド推進室内)

佐野市高砂町2790番地 野口ビル1階

☎(27)3012・FAX(21)5011・toshibrand@city.sano.lg.jp

☆さのまる音頭の振り付けは、市ホームページで公開しています。

誰にでも踊れる簡単な振り付けですので、ぜひご参加ください!

(<http://www.city.sano.lg.jp/pr-tv/20130704.html>)



組織の改編・事務所移転のお知らせ

佐野ブランドについては、これまで産業文化部・観光立市推進室が所管してきましたが、平成26年度より総合政策課政策調整課内の都市ブランド推進室が所管します。

4月1日から、事務所が「まちなか活性化ビル佐野未来館」から付近の「野口ビル1階」(佐野市高砂町2790番地)に移転しました。駐車場には限りがありますので、お越しの際は市営万町駐車場、または市営高砂町駐車場をご利用ください。

■問合せ 都市ブランド推進室 ☎(27)3012 佐野市高砂町2790番地 野口ビル1階



市の主要施策と今後の広報紙への掲載について

佐野市は「育み支え合うひとびと、水と緑と万葉の地に広がる交流拠点都市」を将来像としてまちづくりを進めています。

今号4ページ・5ページでご紹介したとおり、平成26年度から始まる総合計画後期基本計画では、「観光立市」に加えて、新たに「スポーツ立市」を市のリーディングプロジェクトとして位置付け、市勢の進展を図っていきます。

こうしたリーディングプロジェクトの推進と同時に、「佐野市」という都市ブランドを確立するため、市民の皆様とともに「佐野ごころ」を市内のみならず全国へ発信して、交流拠点都市として北関東の新しい中核的都市を目指していきます。

「観光立市」「スポーツ立市」そして「都市ブランド」を推進するため、こうした施策について、「広報さの」5月号より定期的に掲載していきます。

今後も広報紙を中心に、市民の皆さんへの情報発信に努めていきますので、皆さんの更なるご理解とご協力をお願いします。



■問合せ

「観光立市」について…	観光立市推進課	☎(27)3011
「スポーツ立市」について…	スポーツ立市推進課	☎(26)0065
「都市ブランド」について…	都市ブランド推進室	☎(20)3047

広報紙をリニューアルしました

これまでお知らせしたとおり、「広報さの」の発行が今回から月1回になります（4月15日号の発行はありません）。

これまで15日号に掲載していた、「美術館・博物館情報」「子育て情報」「相談ガイド」は引き続き掲載していきます（今号では25ページ以降に掲載）。その他の情報は、生活情報の欄でお伝えしていきます。

講座情報の掲載は一般の生活情報と同様の掲載とさせていただいたほか、生活情報欄の掲載の方法も一部変更させていただきました。

広報紙の発行日につきましては、毎月1日とさせていただきます。各町会へお願いする日は以下のとおりです。

発行号	町会配布日	発行号	町会配布日
5月号	4月30日(水)	11月号	10月31日(金)
6月号	5月30日(金)	12月号	11月28日(金)
7月号	6月30日(月)	平成27年1月号	12月26日(金)
8月号	7月31日(木)	2月号	平成26年1月30日(金)
9月号	8月29日(金)	3月号	2月27日(金)
10月号	9月30日(火)	4月号	3月31日(火)

※広報さのは町会にお配りいただいているほか、市役所各庁舎、公民館などで配布しています

（公民館などにおきましては、配送の関係で町会配布日より数日遅くなります。ご了承ください）

今後も市民の皆さんに、市の情報をわかりやすくお伝えするよう努めていきます。

広報さのをよろしくをお願いします。

■問合せ 政策調整課 ☎(20)3037



～市制10周年記念・文化会館35周年記念～ NHK「上方演芸会」公開収録 観覧者募集

上方芸人による漫才、漫談など、上方ならではの話芸の数々をお届けします。

観覧ご希望の方は、郵便往復はがきでお申し込みください。入場は無料ですが、入場整理券が必要です(1枚で2人まで入場可能)。

- ▶日時 5月16日(金)
午後6時開場・同30分開演(終演8時予定)
- ▶会場 文化会館
- ▶出演 大木こだまひびき、ギャロップ、
酒井くにお・とおる、なすなかにし
- ▶放送予定 6月1日(日)および6月8日(日)
午後3時30分～ ラジオ第1

【注意事項】

- ・郵便往復はがき以外での応募や記入に不備があった際は無効になります(4月1日から郵便料金の変更となっています。ご注意ください)
- ・転売を目的としたお申し込みは、抽選対象外とします

■問合せ 文化会館 ☎(24)7211(月曜除く午前9時～午後10時)

NHK宇都宮放送局 ☎028(634)9155(平日午前9時30分～午後6時)

※ご応募の際にいただいた情報は、抽選結果のご案内のほか、NHKの番組やイベントのご案内、受信料のお願いに使用させていただくことがあります

▶申込 4月24日(木)までに(必着)、
〒327-0831 佐野市浅沼町508-5
文化会館「上方演芸会係」宛へ

●郵便往復はがきの書き方

【往信用裏面】

申込者の、①郵便番号 ②住所 ③氏名 ④電話番号

【返信用表面】

申込者の、①郵便番号 ②住所 ③氏名
をそれぞれご記入ください。

※返信用裏面には何も記入しないでください

さのまるに愛隊ラリー 第3回抽選会

さのまるに愛隊ラリー

第3回抽選会を開催します

▼対象 「さのまるに愛隊」に入

会し、さのまるに愛隊シールを5

枚以上集めた方

※同じ番号のシールが複数ある場

合は無効となります

▼内容

・1等から3等まで抽選で、さの

まるグッズなどが当たります

・抽選にはずれた方全員に参加賞

をプレゼントします

※賞品は郵送します

※発表は市ホームページで氏名の

み掲載します(5月上旬)

▼申込 4月18日(金)までに、さの

まるに愛隊ラリー台紙にシールを

5枚貼り、氏名など必要事項をご

記入のうえ、必要な部分を切り

取って、直接または郵送で、下記

事務局へ

「さのまるに愛隊」へのご加入を
お待ちしております。

佐野ブランドキャラクター「さ

のまる」を愛し、さのまるを応援

してくださる個人の方を対象とし

た会が「さのまるに愛隊」です。

年会費200円で、会員の方には会

員番号入りの会員証を発行するほ

か、バスデイカードの送付、会

員限定イベントの開催など、より

充実した内容となっています。

ご希望の方はぜひご応募くださ

い。佐野ブランドをPRするため、

市内外で一生懸命頑張るさのまる

を、ぜひ一緒に応援しましょう。

なお、お申し込みは、4月6日

(日)オープンのおのまるの家(裏表

紙参照)で毎日受け付けていま

す。

■申込・問合せ

佐野ブランド広報活動推進委員会

事務局(都市ブランド推進室内)

佐野市高砂町2790番地

野口ビル1階 ☎(27)3012



避難行動要支援者避難支援制度について

高齢者や障がい者など災害時に一連の行動をとるのに支援を要する方々を「災害時要援護者」と呼び、災害時に迅速かつ的確に避難などができるよう体制の整備を図ってきました。

この度、災害対策基本法が改正されたことにより、「災害時要援護者避難支援制度」が「避難行動要支援者避難支援制度」に変わりましたのでお知らせします。

新しい制度の概要は以下のとおりです。

●避難行動要支援者避難支援制度ってなに？

集中豪雨や地震などの災害が起こった時、要介護者や障がい者などの「避難行動要支援者(=要支援者)」は、自力避難が困難となります。そこで、要支援者として地域に誰がいるかを把握し、要支援者を誰が避難所に誘導するかなどについて、あらかじめ地域住民の皆さんで決めておいていただく『地域ぐるみの助け合い(共助)』の制度です。

●どんな人が対象なの？

在宅で生活している要介護者など次の①～⑥のいずれかに該当する方の中で、災害が起こった時、自力や家族の支援では避難が困難となる方です。市が関係機関から対象者の情報を収集して名簿にします。

- ①介護保険の要介護認定者(要介護3以上)、②身体障がい者(1・2級)、③知的障がい者(A1・A2・A)、④精神障がい者(1・2級)、⑤難病者(神経系)、⑥その他①～⑤以外で災害時の支援が必要な方

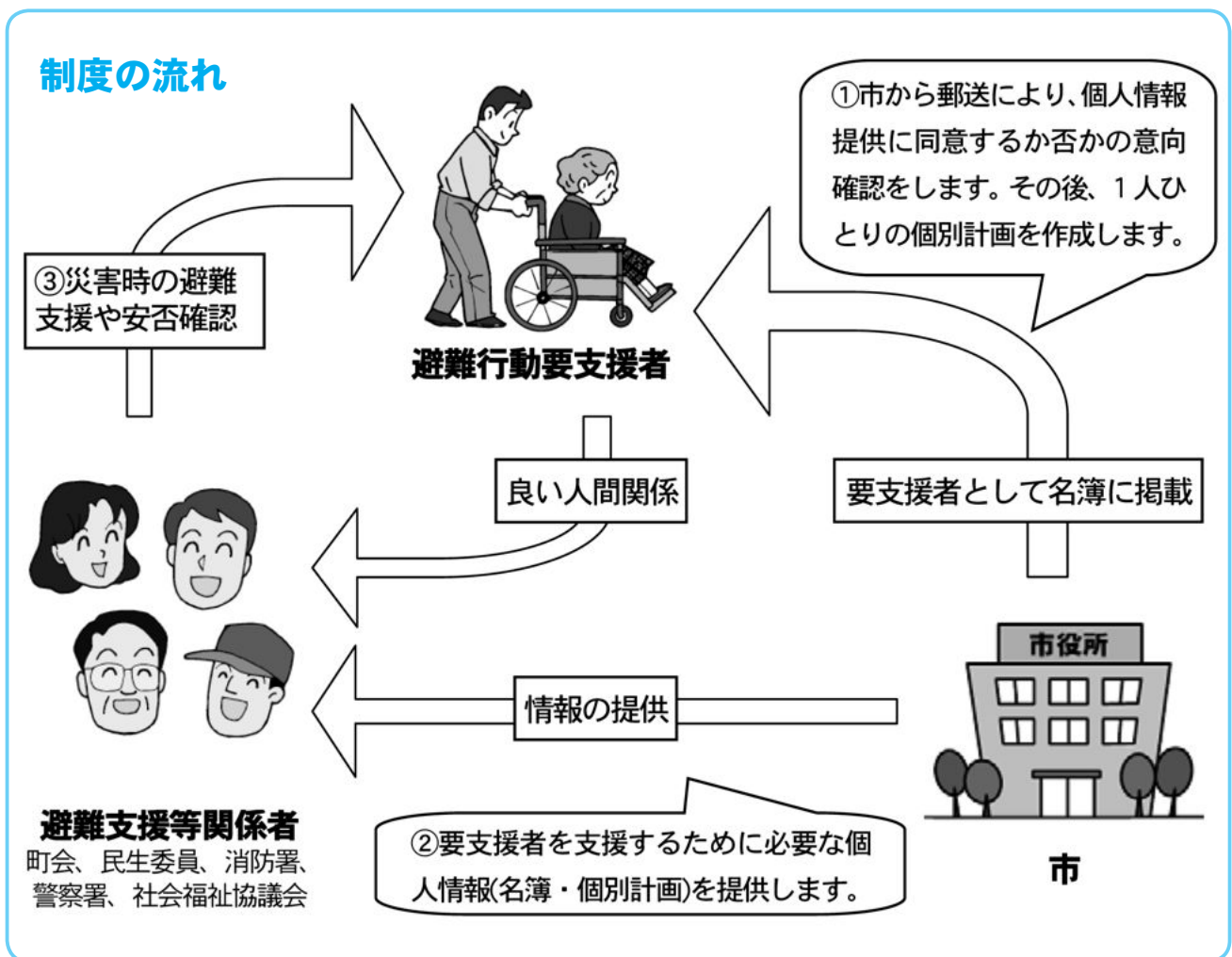

■問合せ 社会福祉課 ☎(20)3020



こころの健康づくり特集 ～気づいてこころとからだのサイン～

あなたとあなたの家族や周りの人が「いつもと違う」と感じたら、早めに変化に気づくことが重要です。当てはまるものがあるか、チェックしてみましょう。

●こころのチェック(家族チェック) ☆あてはまる部分にチェック

①眠れないと、よく口にするようになった	<input type="checkbox"/>
②食欲がないようだ	<input type="checkbox"/>
③疲れている様子だ	<input type="checkbox"/>
④話しかけてもすぐに返事が返ってこない	<input type="checkbox"/>
⑤うつろな目をしていることがある	<input type="checkbox"/>
⑥笑顔が少なくなっている	<input type="checkbox"/>
⑦能率が落ちてミスが多くなっている	<input type="checkbox"/>
⑧体調不良の訴えが多くなった	<input type="checkbox"/>
⑨周囲との交流を避けるようになった。外出しなくなった	<input type="checkbox"/>
⑩遅刻、早退、欠勤、欠席が増えている	<input type="checkbox"/>



誰かと話すと安心するね

【周囲の人ができること】

上記のチェック欄に1つでもチェックがあれば、ゆっくりと話をよく聴いてあげましょう。

- ・ 頑張りたくても頑張れない状態です。励まさず、その人のペースを尊重しましょう
- ・ 仕事や家事などが困難であれば、治療と休養をすすめてください

●こころのチェック(自己チェック) ☆あてはまる部分にチェック

①2週間以上毎日、憂うつな気分または沈んだ気持ちがする	<input type="checkbox"/>
②2週間以上毎日、何事にも興味がわかない。楽しめていたことが楽しめない	<input type="checkbox"/>
③2週間以上毎晩、眠れない(夜中に目覚める、早朝目覚める、熟睡感がない)	<input type="checkbox"/>
④食欲が落ちてきた(体重が減少 kg)	<input type="checkbox"/>
⑤話し方や動作が遅くなり、そわそわしたり落ち着きがない	<input type="checkbox"/>
⑥疲れた感じがする、気力がない	<input type="checkbox"/>
⑦自分に価値がないと感じたり、罪の意識を感じる	<input type="checkbox"/>
⑧新聞を読む、またはテレビを見るなどに集中することや判断することが難しい	<input type="checkbox"/>
⑨生きていたくないと思う	<input type="checkbox"/>
⑩環境の変化があった(出産、死亡、転職、リストラなど)	<input type="checkbox"/>

【本人ができること】

- ①・③・⑦・⑨にチェックのある方、または5つ以上ついた方
自力で何とかしようとせず、かかりつけ医や専門医に相談してみましょう。
- ①～⑨の中で1つ以上チェックがあった方
仕事や家事、学業のペースを落としてみたり、思いきってゆっくり休養をとりましょう。気が向かないことは、無理にしないようにしましょう。



こころの健康に不安のある方はご相談ください。

■問合せ 健康増進課 ☎(24)5770

こちらの窓口でもご相談をお受けしています。

- ・ 栃木いのちの電話(足利センター) ☎0284(44)0783 毎日午後3時～9時
- ・ こころのダイヤル ☎028(673)8341 祝日・年末年始を除く平日午前9時～午後5時
- 同フリーダイヤル ☎0120(302)362 毎週月曜日午前9時～正午



国民健康保険人間ドック・歯科検診

生活習慣病のほとんどは、進行するまで自覚症状がありません。疾病の早期発見に人間ドックをご利用ください。

▼助成対象者

- ・平成25年度以前の国保税を完納している世帯の方
- ・平成26年度の国保の特定健診を受診しない方（歯科検診「Fコース」は除く）
- ・人間ドックなどの検診を受けるときに満30歳から満74歳までの方
- ・特定健診に相当する検査結果を市に提供することに同意する方（満40歳以上の方）

【助成内容】

コース	本人負担額	契約検診機関
A 1泊2日	21,960円	佐野厚生総合病院
B 日帰り	14,040円	佐野医師会病院
C 脳	12,600円	佐野市民病院
D 1泊2日+脳	29,160円	佐野医師会病院
E 日帰り+脳	21,240円	佐野市民病院
F 歯科	1,200円	佐野歯科医師会

- ・事前の申し込みが必要です。
 - ・委託検診機関での検診費用の3分の2を助成
 - ・A～Eコースのうち、1年度につき1回のみ助成
 - ・歯科検診（F）は他のコースと重複して受診可
- ※検診機関によっては、検診予定人数を超えた場合、ご希望に添えない場合もあります

【受付会場】

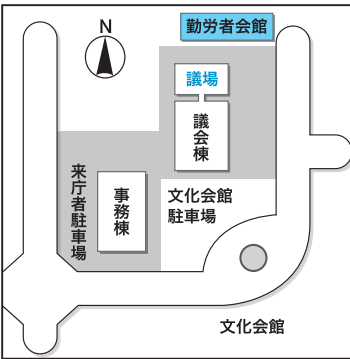

- 佐野厚生総合病院の胃の検査は、基本的にバリウムとなります。胃カメラは人数制限があります
- 佐野市民病院の日帰りコースは子宮がん検査のみ後日の来院となります。日帰り+脳コースは子宮がん検査・脳外科診察は後日の来院となります

【注意点】

- 申込 国保の保険証、印かん（朱肉を使うもの）、委任状（異なる世帯の方が代理で申請する場合）をお持ちのうえ、佐野厚生総合病院のコース：5月1日（木）午前9時～午後3時に勤労者会館でお申し込みください
- 佐野医師会病院・佐野市民病院のコース：5月2日（金）午前9時～午後3時に議場（東仮庁舎）、田沼・葛生の各総合窓口課でお申し込みください
- 5月7日（水）以降は、医療保険課（東仮庁舎2階）、田沼・葛生の各総合窓口課へ
- 12月19日（金）までにお申し込みください

問合せ 医療保険課
☎(20)3024
※電話申し込みは不可

後期高齢者人間ドック

後期高齢者医療被保険者の人間ドック検診費の助成を実施します。

▼助成対象者

- ・平成25年度以前の後期高齢者医療保険料を完納している方
- ・平成26年度の後期高齢者医療健康診査を受診しない方
- ・平成26年度に他の制度による人間ドックを受診していない方
- ・健康診査に相当する検査結果を市に提供することに同意する方

【助成内容】

コース	本人負担額	契約検診機関
A 1泊2日	21,960円	佐野医師会病院 佐野市民病院
B 日帰り	14,040円	
C 脳	12,600円	
D 1泊2日+脳	29,160円	
E 日帰り+脳	21,240円	

- ・事前の申し込みが必要です
 - ・委託検診機関での検診費用の3分の2を助成
 - ・A～Eコースのうち、1年度につき1回のみ助成
- ※検診機関によっては、検診予定人数を超えた場合、ご希望に添えない場合もあります

▶申込 保険証、印かん（朱肉を使うもの）、委任状（代理の方が申込みをする場合）をお持ちのうえ、5月2日（金）午前9時～午後3時に議場（東仮庁舎）、田沼・葛生の各総合窓口課でお申し込みください。5月7日（水）以降は、いきいき高齢課（東仮庁舎1階）、田沼・葛生の各総合窓口課へ ※12月19日（金）までにお申し込みください

【市民病院をお申し込みになる際の注意点】

- ①A・Dコースは、受診日の時点で86歳以上の方は2日間コースになります
- ②日帰りコースは子宮がん検査のみ後日の来院となります
- ③日帰り+脳コースは、子宮がん検査、脳外科診察は後日の来院となります

問合せ いきいき高齢課
☎(20)3021
※電話申し込みは不可



※各会場とも、開催は4月中です

【佐野地区】

21日 (月)	午前9時30分～10時15分	出流原町公民館
	午前10時45分～11時45分	赤見地区公民館
	午後1時15分～1時45分	上石塚公民館
	午後2時～2時30分	下石塚公民館
22日 (火)	午前9時30分～10時	下富士町公民館
	午前10時20分～11時50分	犬伏地区公民館
	午後1時20分～2時50分	城北地区公民館
23日 (水)	午前9時30分～10時15分	菊川町公民館
	午前10時45分～11時45分	旗川地区公民館
	午後1時15分～2時30分	元勤労青少年ホーム (郷土博物館西)
24日 (木)	午前9時30分～10時10分	下羽田町公民館
	午前10時30分～11時30分	吾妻地区公民館
	午後1時～1時30分	田島町公民館
	午後1時50分～3時20分	植野地区公民館
25日 (金)	午前9時30分～10時	伊勢山町公民館
	午前10時30分～12時	界地区公民館
	午後1時30分～2時	伊保内町公民館
	午後2時20分～2時50分	船津川中央公民館
27日 (日)	午前9時30分～11時30分	勤労者会館駐車場
	午後1時～3時	郷土博物館駐車場

【田沼地区】

21日 (月)	午前9時30分～10時	飛駒三区集会所
	午前10時20分～10時50分	飛駒地区活性化センター
	午前11時20分～11時50分	下彦間集落センター
	午後1時20分～1時50分	新合センター
	午後2時10分～2時40分	山園地区コミュニティセンター
	午後3時～3時30分	戸奈良地区コミュニティセンター
23日 (水)	午前9時30分～10時	田沼南部地区公民館
	午前10時20分～11時	新吉水地区コミュニティセンター
	午前11時20分～12時	栃本地区コミュニティセンター
	午後1時30分～2時	山越区民会館
	午後2時20分～3時	玉林寺(多田)
25日 (金)	午前9時30分～10時	作原センター
	午前10時20分～10時50分	白岩センター
	午前11時10分～11時30分	長谷場公民館
	午後1時～1時30分	船越北部集落センター
27日 (日)	午後1時50分～2時20分	戸室公民館
	午前9時30分～11時30分	市役所田沼庁舎本館前

【葛生地区】

22日 (火)	午前9時30分～9時50分	秋山生活改善センター
	午前10時20分～10時40分	氷室地区公民館
	午前11時10分～11時40分	柿平公民館
	午後1時10分～1時40分	上牧集落センター
24日 (木)	午後2時～2時30分	下牧農村生活センター
	午前9時30分～9時50分	仙波高齢者センター
	午前10時20分～10時50分	常盤地区公民館
	午前11時10分～11時30分	正雲寺公民館
27日 (日)	午後1時～1時30分	松井町公民館
	午後2時～2時30分	会沢第2公民館
	午後1時～3時	市役所葛生庁舎前(葛生東)

狂犬病予防集合注射のお知らせ

犬の飼い主には、犬の登録と、年1回の狂犬病予防注射が法律で義務付けられています。

狂犬病予防集合注射を次のとおり実施しますので、日程表をよく確認して、都合の良い会場で受けてください。

すでに犬の登録をされている飼い主の方へ「狂犬病予防注射のお知らせ」のはがきを後日郵送しますので、そのはがきを会場へお持ちください。なお、平成26年度から注射料金が変更になり、会場も一部変更となりましたので、ご注意ください。

各会場で予防注射を受けられない場合は、動物病院で受けてください。
▼料金 注射料金：1頭につき3500円
登録料金：1頭につき3000円(犬の生涯に1回)

※動物病院で注射をする場合は、注射料金が異なります

ペットはルールやマナーを守って飼いましょう。

- ・ふんの後始末は飼い主がしてください。
- ・犬の放し飼いはしないでください。散歩の時も常にリードを！
- ・鑑札と狂犬病予防注射済票は首輪などにつけてください。

■問合せ 環境政策課 ☎(61)1155



健康福祉

後期高齢者医療保険の保険料率などが変わります

平成26、27年度の保険料率などが変わります。

	平成24年・25年度	平成26年・27年度
均等割額	42,000円	43,200円
所得割率	8.54%	8.54%(同様)
賦課限度額	55万円	57万円

※保険料率は2年ごとに見直しするようになっていきます

協会けんぽの保険料率が変わります

中小企業などで働く方やそのご家族が加入する健康保険「協会けんぽ栃木支部」の保険料率のうち、介護保険料率が平成26年4月納付分より現行の1・55%から1・72%へ変更になります。■問合せ||同支部 ☎028(616)1691 <http://www.kyoukaikempo.or.jp/>

手話講習会(入門コース)

初めて手話を学ぶ方を対象にしたコースです。

▼日時||5月15日～9月25日 毎週木曜日(全19回)

●昼の部:午前10時～正午

●夜の部:午後6時45分～8時45分 ▼会場||佐野市総合福祉センター ▼定員||各会場先着25人(無料・テキスト代別途) ■申込||佐野市社会福祉協議会 ☎28136

点訳奉仕員養成講座(初級コース)

▼日程||5月13日～10月7日 毎週火曜日(全20回)午前10時～正午 ▼会場||佐野市総合福祉センター ▼定員||先着

20人(無料) ■申込||4月7日(月)～25日(金)の間に、栃木県視覚障害者福祉協会 ☎028(625)4990

介護員養成研修(介護職員初任者研修課程)

▼日程||5月～12月の日曜日 または土曜日 ▼会場||①パルティとちぎ男女共同参画センター(宇都宮市)、②栃木市保健福祉センター ▼対象||母子家庭の母、父子家庭の父および寡婦 ▼定員||各会場35人 ▼費用||教材費8千円程度 ■申込||4月15日(火)までに、(公財)栃木県ひとり親家庭福祉連合会 ☎028(665)7801

歯科保健基本計画を策定しました

昨年制定した「佐野市歯及び口腔(こうくう)の健康づくり推進条例」に基づき、歯・口腔の健康づくりを総合的かつ計画的に推進するために、歯科保健基本計画を策定しました。計画の詳細は、市ホームページ「行政情報」↓「計画・政策」のページからご確認ください。

認ください。 ■問合せ||健康増進課 ☎(24)5770

乳幼児健康診査について

5月に健診対象となるお子様に通知をしています。日程について都合が悪い場合や会場の変更希望などがあればお問合せください。 ■問合せ||健康増進課 ☎(24)5770

募 集

「歌舞伎鑑賞教室」への参加者募集

▼日時||7月3日(木)午前8時10分文化会館発 ▼会場||国立劇場(東京都) ▼定員||40人(超過の際は抽選) ▼費用||5千円(観劇料、交通費含む) ▼申込||4月25日(金)までに、104円の往復はがぎに参加者全員(1枚2人まで)の住所・氏名・電話番号を記入し、〒327-0398 佐野市民文化振興事業団「歌舞伎鑑賞教室」係(住所不要) ※抽選結果は返信用はがぎでお知らせします ■問合せ||同事業団 ☎(62)9554

グループホーム
あおぞら
佐野市吉水町991-1 ☎62-8928

小規模多機能型施設
グループホーム
やまなみ
佐野市町谷町59-1 ☎85-7108

おもてなしの心でお迎えします
お気軽にお問い合わせください

小規模多機能型施設
グループホーム
せせらぎ
佐野市栃本町3270 ☎61-1331

佐野犬伏
デイサービスセンター
わかくさ
佐野市犬伏下町1765-1 ☎24-5120

“お楽しみバス”を運行します!

4月から2泊用送迎バスの2日目に“お楽しみバス”を運行します。レイクサイド佐野から、日光の行事や観光スポットなどへ無料で送迎します。ぜひご利用ください。(毎月1回程度、参加自由)
【予定】4/16…弥生祭期間中の日光山内
5/30…ツツジ、シャクナゲの咲く竜頭ノ滝、湯ノ湖

(日光中禅寺湖畔) 佐野市市民保養施設

レイクサイド 佐野

ご予約・お問い合わせは
0283-61-1126
レイクサイド佐野予約受付まで
8:30～17:15 (土日祝日除く)

市民優先予約 **4月1日(火)より**
8月分の受付開始!

建物総合管理・フードサービス事業
株式会社 旺栄
(レイクサイド佐野 指定管理者)



佐野市奨学生の追加募集

▼受付期間 4月7日(月)～21日(月)

▼対象 ①高校や大学などに在学している方、②保護者が本市に1年以上住所を有する方、③経済的な理由により修学困難な方で修学意欲のある方、④確実な連帯保証人を付することができる方、⑤この奨学金に類する他の学資の給与を受けていない方、⑥保護者が市税を完納している方

▼申込 4月3日(木)以降、佐野・田沼・葛生の各総合窓口課、教育総務課(田沼庁舎本館2階)でお配りする要項をご確認のうえ、教育総務課へ
■問合せ 教育総務課 ☎(61)1771

佐野市行政改革懇談会の委員を募集

本市の行政改革についてご意見をお持ちの方のご応募をお待ちしています。

▼対象 20歳以上(平成26年4月1日現在)の市内にお住まいの方で、佐野市の行政改革に関心があり、年2回程度の会議に参加できる方
▼定

員 3人程度
▼任期 2年間

▼申込 4月21日(月)までに(当日消印有効)、住所・氏名(振り仮名)・生年月日・性別・職業(勤務先または学校名・学年)を明記のうえ、「佐野市における行政改革の今後の取り組みについて」に関するご意見(600字程度)を添えて、郵送、ファックスまたは電子メールで行政経営課へ
〒327-8501
行政経営課宛(住所不要)
FAX (22)9104
gouseikei@city.sano.lg.jp

※応募内容を審査のうえ選考します
■問合せ 同課 ☎(20)3005

市民活動団体とモデル町会の助成事業

市民活動団体の社会貢献活動と町会の主体的な地域活動を助成金や活動PRなどにより支援します。

事業採択は書類と審査会での聞き取りで決定します。

●市民活動企画支援事業
▼対象団体 市内に活動拠点を置く市民活動団体で、活動実績が半年間以上あり、代表

者が20歳以上であること

▼対象事業 健康福祉、環境保護、子ども育成、まちづくり、防犯防災など
▼助成額 事業費の2分の1以内で10万円を上限
※2年目以降の助成団体を対象にしたコースもあります
▼助成団体 3～5団体

●市民活動モデル町会支援事業
▼対象事業 地域の課題解決や相互扶助、一体感の醸成などで元気な地域をつくる活動
▼助成額 10万円を上限
▼助成町会 2町会

▼申込 4月15日(火)～5月20日(火)の期間に申請書を直接、市民活動促進課(南飯庁舎)へ
※申請書は市ホームページからダウンロードできるほか、東飯庁舎事務棟玄関、田沼・葛生の各総合窓口課に設置します
■問合せ 同課 ☎(20)3812

まちの学校19 春期生募集

全49タイトルの講座を開催します。詳しくは、佐野商工会議所のホームページ(<http://www.sanoci.or.jp>)、または募集チラシをご覧ください。

www.sanoci.or.jp、または募集チラシをご覧ください。

▼開催期間 4月10日(木)～6月30日(月)
▼会場 佐野商工会議所
▼定員 先着5～15人程度
▼費用 1回540円(別途教材費など)
■問合せ 同会議所 ☎(22)5511

栃木県次世代人材づくり事業への参加者募集

人間性豊かで地域に貢献する人材の育成を目指します。
▼期間 7月13日(日)～平成27年2月8日(日)で9回・延べ11日間(うち県外研修3日間)
▼対象 ①若者(満18歳以上40歳未満の男女)、②女性(満30歳以上66歳未満)
※平成26年4月1日現在

▼定員 各2人(県全体で25人、選考あり)
▼費用 食事代、交通費など実費
▼申込 4月21日(月)～5月23日(金)の間に、所定の申込用紙にご記入のうえ、①生涯学習課(田沼庁舎本館)、②人権・男女共同参画課へ
■問合せ 生涯学習課 ☎(61)1174、人権・男女共同参画課 ☎(27)2354

ゆうゆうゴルフ教室募集(春季)

月曜コース(各15名)	4/21(月) 開始 全12回	① 19:00～20:30 ② 20:30～22:00
火曜コース(各15名)	4/22(火) 開始 全12回	③ 10:30～12:00 ④ 13:00～14:30 ⑤ 19:00～20:30 ⑥ 20:30～22:00
水・木コース(各15名)	4/23,24 開始	⑦⑧ 19:00～

講師：日本プロゴルフ協会公認プロ・ティーチングプロ
参加費：14,200円(ボール打放題、レッスン代、保険、貸クラブ)
申込・問い合わせ 佐野グリーンゴルフガーデン TEL.23-5470

NOAH
FOREIGN LANGUAGE INSTITUTE

幼児・小学生 英会話
中学・高校生 企業英語研修
ホームステイ・留学相談 算数・数学

あらゆる世代のニーズに対応します。
この街で英語を学ぶなら、ノア外語学院。

新年度生申込受付中! 佐野市相生町2816
0283-24-9569



フリーマーケットへの出店者募集

▼日時 6月1日(日)午前9時〜午後3時
▼会場 みかもクリーンセンター
▼定員 先着50区画(大小各25区画)
▼申込 同センターや各庁舎で配布する申込用紙にご記入のうえ、4月7日(月)〜5月12日(月)の間に、同センターへ※市ホームページよりダウンロード可
▼問合せ クリーン推進課 ☎(23)8153

催し物

4月23日から5月12日はこどもの読書週間です

今年のテーマは「いつもいっしょ、本といっしょ」です。

●移動図書館で本を借りよう
佐野館に5月3日(祝)、田沼館に5月10日(土)、葛生館4月26日(土)に図書館バスがやってきて、本の貸し出しをします。
●おみくじ読書に挑戦!
おみくじを引いて、いろいろな本を手にとってみましょう。新しい世界が、待っているかも。

■問合せ 佐野図書館 ☎(22)833

春の市民ゴルフ大会

市内にお住まいの方、お勤めの方を対象に開催します。費用は昼食代、消費税別になります。また費用とは別に参加費1500円(賞品代など)が必要です(当日精算)。

●佐野支部大会
▼日時 5月6日(祝) ▼会場 唐沢ゴルフ倶楽部三好コース
▼競技方法 18ホールズストロークプレー、ペリア方式
▼定員 先着160人
▼費用 7600円セルフ、1万円(キヤディ付)
■申込 4月5日(土)以降、同倶楽部 ☎(62)4111
●葛生支部大会
市出身者も参加できます。
▼日時 5月5日(祝) ▼会場 唐沢ゴルフ倶楽部唐沢コース
▼競技方法 18ホールズストロークプレー、新ペリア方式
▼定員 先着30組
▼費用 7600円セルフ
■申込 4月4日(金)以降、同倶楽部 ☎(24)2525

各地区で春祭りを開催

各会場でのサービスには、数に限りがあるものがあります。ご了承ください。

●蓬山春祭り

▼日時 4月27日(日)午前10時〜午後3時(雨天順延)
▼会場 蓬山ログビレッジ
▼内容 ①ふるまいそば(午前10時から整理券を配布)、まんじゅう無料配布(正午から)、玉子のつかみどり(500円以上お買い上げの方)、そば打ち体験(体験料千円・要予約)、よもぎの湯無料開放など
☆蓬山フィッシングセンター
4月6日(日)からオープン
■問合せ 作原地区むらづくり推進協議会(蓬山ログビレッジ管理棟) ☎(67)1139(火曜定休)

●菜蟲館13周年記念セール

▼日時 4月27日(日)午前9時〜午後3時 ▼会場 同館
▼内容 手作り味噌の販売、千円以上お買い上げの方に地元産の米・約3合贈呈(先着順)、餅つき実演販売など
■問合せ 柿平地区むらづくり推進協議会(同館) ☎(87)00

38(土・日曜日、祝日の午前9時〜午後3時のみ営業)
●20周年記念憩い館感謝祭
▼日時 4月29日(祝)午前11時〜午後3時 ▼会場 同館
▼内容 ①赤飯の進呈(そばを召し上がった方へ数量限定)、②そばの販売(定価の半額・生そばを除く)、③玉子のつかみどり、④金魚すくい(お子さん対象)など
※③・④は、午前10時30分から整理券を配布(先着順)
■問合せ 下彦間地区むらづくり推進協議会(同館) ☎(65)0153(土・日曜日、祝日の午前11時〜午後3時のみ営業)
●第13回鯉来まつり
▼日時 5月3日(祝)午前10時〜午後3時
▼会場 根古屋森林公園
▼内容 草もち・そばのふるまい(午前11時から先着順)、農産物の販売など
☆4月13日(日)〜5月11日(日)の間、鯉のぼりを掲げます
■問合せ 飛駒地区むらづくり推進協議会(根古屋亭) ☎(66)2218(土・日曜日、祝日の午前11時〜午後3時のみ営業)

日本仲人連盟 **あなたの結活お手伝いします**
幸せ…応援します。

初婚・中・中年・再婚・母子家庭
貴方のパートナー探しをお手伝い致します。

真心こもった相談システム(無料)

日本仲人連盟 **ブライダル由美**
(佐野支部)

●お気軽にお電話下さい ●秘密厳守・相談無料
☎0283-62-0337 佐野市田沼町514



ご婚礼、ご宴会のご予約も承っております。



ウエディングスクエア **アルシオーネ・コート佐野** 佐野プレミアム・アウトレットさん隣り
TEL.0283-23-8400

第10回 市民歩け歩け大会

新緑の唐沢山の山頂で、完歩者の集い(抽選会)を行い、参加者全員に記念品を差し上げます。

- ▶ **期日** 4月29日(祝)
※雨天中止(中止決定は午前7時30分)
- ▶ **コース** ご希望のコースに当日ご参加ください
 - ・奈良渕コース(こどもの国⇄山頂 約10km)
集合午前9時20分、出発同40分
 - ・栃本コース(アリーナたぬま⇄山頂 約10km)
集合午前9時10分、出発同30分
- ※電車利用の方は田沼駅からも参加できます
- ・京路戸コース(葛の里壺番館⇄山頂 約16km)
集合午前8時30分、出発同50分
- ・富士コース(犬伏小学校⇄山頂 約10km)
集合午前9時20分、出発同40分
- ▶ **対象** どなたでも(小学3年生以下は保護者同伴)
- ▶ **費用** 100円(当日) ▶ **持ち物** 弁当、飲物など
- **問合せ** スポーツ立市推進課 ☎(26)0065

第7回 弁天池音楽祭

「素敵な環境はここを「なく」をテーマに開催します。▼日時 4月27日(日)午前10時〜午後4時 ▼会場 出流原弁天池 ▼内容 フラダンス、八木節やバンド演奏のステージのほか、農産物などの販売、ベーゴマや工作アトコーナーなど
☆さのまるも登場します
■ **問合せ** いそやま友の会 ☎090(6850)0939

お知らせ

自治基本条例学習会

「佐野市を知ろう1」

自治基本条例の制定に向けて市の現状を知っていただくため、市の総合計画、財政状況などについての学習会を開催します(事前申込不要)。

▼日時 4月21日(月)午後6時30分〜8時30分 ▼会場 勤労者会館 ▼定員 100人(無料) ■ **問合せ** 行政経営課 ☎(20)3005

災害時における食料および生活必需品等の供給に関する協定

市は2月13日、とちぎコープ生活協同組合と同協定を締結しました。

これにより本市で災害が発生した場合、同生協が調達可能な物資の供給を、優先的に行っていただけになります。

■ **問合せ** 危機管理課 ☎(20)3056



新任民生委員児童委員のご紹介(3月1日付)

高橋江里子さん 植野町(東)
高橋和子さん 飯田町
尾崎美保子さん 角町・原町(第1町内会) ■ **問合せ** 社会福祉課 ☎(20)3020

固定資産税・都市計画税の納税通知書を発送します

4月11日(金)に発送します。で、ご納付をお願いします。個人情報の保護のため、お電話のお問い合わせには、回答できない場合があります。なお、来庁される際はご本人

の身分証明証と納税通知書をお持ちください。 ■ **問合せ** 資産税課 ☎(20)3009

消費税率が8%に

この4月から消費税率が、8%へ引き上げられました。この引き上げ分は、年金、医療および介護の社会保障給付や少子化に対処するための施策、その他社会保障施策に充てられます。 ■ **問合せ** 市民税課 ☎(20)3008

とちぎジョブモール巡回相談会・就職応援セミナー

【勤労者会館】
▼日時 4月8日・5月13日・6月10日の火曜日午後1時〜5時
■ **申込** 実施日前週の金曜日までに、同館 ☎(21)1830

【栃木県足利庁舎】

▼日時 4月24日・5月22日・6月26日の木曜日午後1時〜4時(就職応援セミナーを同日午前10時30分〜正午開催)
■ **申込** 実施日2日前までに、足利労政事務所 ☎0284(41)1241

さのしんカーライフプラン

主な使い道 ①新車および中古車購入資金 ②車修理代金および車部品購入資金 ③車検費用、免許取得費用 ④信販会社・クレジット会社での車借入金返済資金	金利 平成26年3月10日現在	基準金利 年2.00%
	年0.80% 最大割引後金利	

◇基準金利より取引に応じた割引(最大1.2%)を行い、適用金利を決定いたします。
 ◇ご契約時には保証料が別途必要です。
 ◇詳しくは、最寄りの店舗窓口にお尋ねください。



国民年金保険料の現金納付は有利な「前納」で

平成26年度の国民年金保険料は、月額1万5250円になります。保険料は1年分または半年分などを前納すると割引になります。なお、前納した方が厚生年金などに加入した場合は、加入後の保険料は還付されます。

●前納した場合の割引額

1年前納すると…3250円
半年前納すると…740円の割引になります

※平成26年度の現金での納付は、1年前納・半年前納(4月～9月分)とも、4月30日(水)が納付期限となります

■問合せ 〓 栃木年金事務所
☎0282(2)6074

住宅用太陽光発電システム設置費補助金／電気自動車購入支援補助金

◆申込 〓 直接、環境政策課(田沼庁舎本館1階)へ

■問合せ 〓 同課 ☎(61)1155
●住宅用太陽光発電システム設置費補助金

▼対象 〓 ①市に住所を有する個人・または転入予定の方、

②4月1日以降に市内の自宅にシステムを設置する方・または設置された建売住宅を購入する方、③設置するシステムは未使用であること(リース契約不可)、④市税を滞納していないこと、⑤工事着手前に申請すること(建売の場合には引き渡し前)、⑥工事完了後、平成27年3月末日までに実績報告書を提出すること、

⑦申請者および同世帯の方が、過去にこの補助金の交付を受けていないこと

▼補助額 〓 出力1kWあたり1万5千円(上限6万円)

●電気自動車購入支援補助金

▼対象 〓 ①市に住所を有する個人、②市税を滞納していないこと、③補助申請者・車両所有者・車両使用者のすべてが同じであること、④初度登録前(購入前)に申請すること、⑤平成27年3月末日までに購入報告書を提出すること

▼対象車両 〓 四輪以上の電気自動車(ハイブリッド車は不可)、新車であること、自家用であること、使用の本拠の位置が市内であること

▼補助額 〓 1台5万円(1人1台まで)

浄化槽設置に対する補助金制度

対象区域内で、専用住宅(延床面積2分1以上を居住の用に供する建物を含む)に50人槽以下の合併処理浄化槽を設置する方に対し、予算の範囲内で交付します。

▼対象区域 〓 下水道事業計画区域(旧称：下水道認可区域)および農業集落排水処理施設対象区域を除く市の区域

▼補助額 〓 5人槽は33万2千円、7人槽は41万4千円、10人槽は54万8千円

※設置前に申請してください(工事開始後の申請は不可)

◎浄化槽を設置しましたら、定期的な保守点検、清掃、水質検査(第7条検査、第11条検査)を必ず実施してください。

■問合せ 〓 環境政策課 ☎(61)1155

公共下水道工事説明会

吉水駅前2丁目の一部の区域(図)で、公共下水道の整備を進める予定です。

当該地区にお住まいの方、

土地を所有している方を対象に説明会を行います。



ご理解とご協力をお願いします。

▼日時 〓 4月18日(金)午後2時から、午後7時からの2回

▼会場 〓 新吉水地区コミュニティセンター(駐車場には限りがあります)

■問合せ 〓 下水道課 ☎(61)1165

配水管図などの写しが有料になります

●4月から有料となるもの
・配水管図(道路に埋設された水道本管の位置、管種などを示した図面)の写しの交付

※閲覧は無料です
・給水台帳(メーター位置など個別の給水装置の埋設位置などの詳細が記載された給水装置申込書)の写しの交付

※交付(閲覧も含む)対象者は給水装置の所有者、委任を受けた代理人に限ります

▼費用 〓 1枚(A4)あたり100円
▼窓口 〓 水道局工務課(北部営業所は閲覧のみ)

■問合せ 〓 同課 ☎(22)1696

危険物取扱者試験

▼試験日 〓 6月8日(日)
▼会場 〓 足利工業大学ほか
▼受験料 〓 甲5千円、乙3400円、丙2700円(乙および丙の受験資格の制限はありません)

▼申込 〓 4月7日(月)～18日(金)の間に佐野消防本部予防課、佐野消防署、北・西の各分署で願書配布を受け付けします。

※(財)消防試験研究センターのホームページ(<http://www.shoubo-siken.or.jp>)からも申し込みできます

■問合せ 〓 同課 ☎(23)9910

今月の納税

4月は、固定資産税・都市計画税第1期の納期です。忘れずに納めましょう。市税の納付には、口座振替が便利です。お申込は、市内各金融機関で。

■問合せ 〓 収納課 ☎(20)3010



クリーン推進課からのお知らせ

～清掃センターへのごみの搬入について～

●搬入には「ごみ搬入届出証」が必要です

初めて搬入する時、届出証を紛失した時には、各清掃センターの事務所で発行します。

※各庁舎の総合窓口課では発行しません

●搬入場所（お住まいの地区により異なります）

佐野地区の皆さん…みかもクリーンセンター
田沼地区・葛生地区の皆さん…葛生清掃センター

●搬入日時…毎週月曜日～土曜日

午前9時～11時50分、午後1時～4時30分

●ごみ処理手数料…10kgにつき210円（税込）

※粗大ごみ以外は分別してお持ち込みください。

■問合せ みかもクリーンセンター ☎(23)8153
葛生清掃センター ☎(86)4351

消費生活センターからのお知らせ

このような事で困っていませんか？

- ・訪問販売のトラブル
- ・電話勧誘販売のトラブル
- ・インターネット関連のトラブル
- ・貴金属などの買取のトラブル
- ・借金にまつわるトラブル など

相談内容によっては専門の相談機関を紹介します。「おかしいな?」「困ったな、どうしよう?」と思ったときは、ひとりで悩まず、お気軽に相談してください。来所、電話での相談をお受けします。

■問合せ 消費生活センター（田沼庁舎本館1階）
☎(61)1161 ※平日午前9時～午後4時
消費者ホットライン ☎0570(064)370
※土・日曜日、祝日のみ

春の交通安全

県民総ぐるみ運動

4月6日(日)から15日(火)までの10日間実施されます。

事故を起さない、事故に遭わないよう注意しましょう。

【運動の基本】子どもと高齢者の交通事故防止

【運動の重点】自転車の安全利用の推進、全座席のシートベルトとチャイルドシートの正しい着用の徹底、飲酒運転の根絶

【県の重点】子どもや高齢者に優しい3S運動の推進

【統一行動日】4月8日(火)「自転車安全利用推進強化の日」、4月10日(木)「交通事故死ゼロを目指す日」「シートベルト・チャイルドシート着用強化の日」、4月11日(金)「飲酒運転根絶強化の日」

■問合せ 交通生活課 ☎(61)159

農業安全確認運動

県内では、農作業による死亡事故が毎年発生し、乗用型トラクターでの死亡事故が約3割を占めています。安全な農作業を心がけましょう。

①乗用型トラクターの事故防止：安全キャブ・フレームのある機種でシートベルト着用、昇降路の手前でいったん停止し、左右ブレーキの連結ロックをかける！

②ヒヤリ・ハット体験の多い作業での事故防止：乗用型機械でのほ場昇降は慎重に！畔で刈払機の使用に注意する

③労災保険の加入促進

■問合せ 栃木県経営技術課 ☎028(623)2286

山火事に注意を

春の強風が吹くこの季節は、山火事が発生しやすい危険な季節です。

山火事の原因は、たき火やたばこなど人為的なものがほとんどです。火の取扱いに十分注意しましょう。

■問合せ 農山村振興課 ☎(61)1163

講座

化石採集教室

5月10日は地質の日！大昔の化石を探してみませんか？

▼日時 4月27日(日)午前9時30分～午後3時(雨天中止)

▼会場 市内山林（葛生化石館に集合・バスで移動）

▼対象 小学5年生以上

▼定員 15人（超過は抽選）

▼費用 2000円（保険代）

■申込 4月13日(日)までに、同館 ☎(86)3332（月曜休館）

東京農工大学地域連携事業「唐沢山の春の花々」

森に咲く意外な花を観察し、花のしおりを作ります。

▼日時 4月20日(日)午前9時～正午

▼会場 F.M唐沢山（栃本町）

▼対象 中学生以上の方

▼講師 渡辺直明さん、熊倉充さん、森の派出所の皆さん（東京農工大学）

▼定員 先着30人

▼費用 50円

■申込 4月14日(月)までに環境政策課 ☎(61)1155

常盤地区公民館講座

「吹矢教室」

▼日時 ①4月22日(火)、②5月2日(金)午後1時30分～3時

※両日参加可

▼会場 同館

▼定員 各先着15人

▼費用 各2000円

■申込 同館 ☎(85)3657



「廃食用油」から作る石けん・石けんアート

▼日時 ①4月26日(土)「石けん作り」、②5月31日(土)「石けん作り・石けんアート(あじさいの花作り)」、③6月26日(木)「石けん作り」。

①・②は午前9時30分〜午後1時30分、③は午前9時30分〜正午

▼会場 ①みかもクリーンセンター ▼定員 ①各回10人

▼費用 ②のみ200円

■申込 ①・②・③ クリーン推進課 ☎(2)8153

エコ・クッキング講座

▼日時 ①4月25日、②5月30日、③6月20日の各金曜日

①・②午前10時〜午後0時30分、③午後6時30分〜9時

▼会場 ①みかもクリーンセンター ▼定員 ①各回16人(③は初めての方優先)

▼費用 ①各回千円(材料代) ■申込 ①・② クリーン推進課 ☎(2)8153

男女共同参画セミナー 基礎コース

性別や年齢に捉われない、自分らしい生き方を見つけませんか?

▼日時 ①5月24・31日、6月14日の土曜日午後1時30分〜3時30分(全3回) ▼会場 ①とちぎ男女共同参画センター(宇都宮市) ▼定員 ①先着80人(無料・市では2人まで交通費の一部を助成)

■申込 ①4月18日(金)までに、人権・男女共同参画課 ☎(2)2354

田沼グリーンスポーツセンターのスポーツ教室

▼費用 ①・②全10回5千円、③・④各回300円(要申込)

■申込 ①4月8日(火)以降、同センター ☎(6)8881

①はじめてのサッカー

▼日時 ①5月7日〜7月16日 毎週水曜日午後6時〜7時30分 ▼対象 ①小学生 ▼定員 ①先着30人

②硬式テニス教室(初心者) 年代別に開催します。

▼日時 ①5月10日〜7月12日 毎週土曜日(成人)午前10時〜11時30分(ジュニア)午後1時〜2時 ▼定員 ①先着各16人

③ウォーキングエクササイズ 楽しく会話をしながら外を歩きませんか?

運動公園の卓球教室

全日本卓球社会人選手権の優勝経験者がお教えます。

▼定員 ①各先着15人 ▼費用 ①全5回5150円、各回ごとの参加は1550円 ■申込 ①管理事務所 ☎(25)0403

●健康卓球教室

▼日時 ①4月8・15・22日、5月13・20日の日曜日午前10時〜正午 ▼対象 ①初級者

●ラージ卓球教室

▼日時 ①4月8・15・22日、5月13・20日の火曜日午後0時30分〜2時30分 ▼対象 ①中・上級者

楽習講師企画講座

申込は、生涯学習課 ☎(6)1174へ

▼日時 ①5月13日〜7月15日の毎週火曜日午前10時〜10時50分 ▼定員 ①先着各20人

④骨盤矯正体操 骨盤周辺をストレッチをして、身体のバランスを整えていきます。

▼日時 ①5月8日〜7月10日の毎週木曜日午前10時〜10時50分 ▼定員 ①先着各20人

ベビーマッサージ教室

ベビーマッサージを日常に取り入れてみませんか?

▼日時 ①4月24日(木)午前10時〜11時 ▼会場 ①アリーナたぬま ▼対象 ①生後1カ月〜1歳までの親子 ▼講師 ①栗原里江さん ▼定員 ①先着10組 ▼費用 ①1500円

▼持ち物 ①バスタオル2枚、赤ちゃんの水分(母乳など)、印かん

食の世界遺産「和食」に親子でチャレンジ!

食の世界遺産「和食」の基本であるだしを使い、煮物など親子でクッキング!

▼日時 ①5月11日、6月8日、7月13日の各日曜日(全3回) 午後1時30分〜5時 ▼会場 ①城北地区公民館 ▼対象 ①親子 ▼講師 ①駒形一俊さん ▼定員 ①先着20人 ▼費用 ①各回1人500円(材料費)

▼持ち物 ①タッパー、空のペットボトル

わかりやすい相続・遺言セミナー

誰もが悩む相続・遺言について、わかりやすく丁寧に解説します。

▼日時 ①4月22日(火)、②5月19日(月)各回午後1時30分〜3時30分 ▼会場 ①城北地区公民館 ▼講師 ①行政書士グループかたくり ▼定員 ①各先着20人 ▼費用 ①500円(資料代)

●優しい心・思いやりの心を絵手紙に

感動した身近なモチーフを添えた手紙を書きましょう。

▼日時 ①4月22日、5月13・27日の火曜日(全3回) 午後1時30分〜3時30分 ▼会場 ①佐野市中央公民館 ▼講師 ①千金楽恒水さん ▼定員 ①先着15人(無料) ▼持ち物 ①書道具、絵の具一式、和紙ハガキ

これから始めるパソコン基礎講座

▼日時 ①4月19日〜5月3日の土曜日(全3回) 午前10時〜正午 ▼会場 ①市民活動センターここねっと ▼対象 ①中高年の初心者 ▼講師 ①NP O唐沢PC ▼定員 ①先着10人 ▼費用 ①3千円(資料代)

▼持ち物 ①ノートパソコン(貸し出しは先着2台まで)



レイクサイド佐野情報

4月1日(火)から、8月末日までの予約受付を開始します。無料送迎バスも運行していますので、詳しくは電話でお問い合わせください。

▶ **休館日** = 4月21日(月)～23日(水)、5月7日(水)・8日(木)、6月2日(月)・3日(火)、7月8日(火)～9日(水)※変更になる場合あり

▶ **受付** = 平日午前8時30分～午後5時15分

▶ **申込・問合せ** = ☎(61)1126

▶無料送迎バス出発日 ★お楽しみバス運行日

4月	1泊用	12日(土)・25日(金)
	2泊用	2日(水)・15日(火)★
5月	1泊用	21日(水)・25日(日)
	2泊用	12日(月)・29日(木)★
6月	1泊用	8日(日)・17日(火)・26日(木)
	2泊用	11日(水)・22日(日)★
7月	1泊用	7日(月)・11日(金)
	2泊用	3日(木)・15日(火)★
8月	1泊用	19日(火)・27日(水)
	2泊用	3日(日)★

「小品の粋

田村耕一の小さな世界展

■人間国宝田村耕一陶芸館

☎(22)0311

(まちなか活性化ビル「佐野未来館」1階)

田村が最晩年まで作り続けた小さな作品群の世界をお楽しみください。(図：鷺文水滴)



▶ **会期** = 6月29日(日)まで

▶ **開館時間** = 午前9時～午後5時

▶ **入館料** = 無料 ▶ **休館日**

= 会期中は休まず開館

「雑人形展」開催中

■葛生伝承館 ☎(84)3311



昔のお雛様から最近のお雛様まで、愛らしいお雛様をぜひご覧ください。

▶ **会期** = 4月9日(水)まで

▶ **開館時間** = 午前9時～午後5時

▶ **入館料** = 無料 ▶ **休館日**

= 毎週月曜日、4月10日(木)

～18日(金)※展示替えのため

★次回「五月人形

展」は4月19日

(土)から開催



化石・はっけん!

no.48
～単弓類～

■葛生化石館 ☎(86)3332

新年度が始まりました。今年度も葛生化石館では、化石に関する企画展や、化石採集教室を始めとする講座を開催します。

夏季には「単弓類」展を開催予定です。単弓類とは私たちがほ乳類を含む、古生代に出現したグループです。

(図：単弓類のイノ

ストラケピア)

▶ **開館時間** = 午前9時～午後5時

▶ **入館料** = 無料 ▶ **休館日**

= 毎週月曜日



第61回企画展

「原田家文書からたどる田中正造」

開催のお知らせ

■郷土博物館 ☎(22)5111

田中正造翁の妹リンの嫁ぎ先である原田家。正造翁を生涯支え続けた原田家に残された貴重な資料を紹介します。また、5月5日(祝)こどもの日と6月15日(日)県民の日は、入館無料です。ぜひご覧ください。

(図：正造翁の義弟・原田定助)

▶ **会期** = 5月3日(祝)～6月15日(日) ▶ **開**

館時間 = 午前9時～午後5時 ▶ **入館料** = 一般

210円、大学・高校生100円、中学・小学生

50円 ▶ **休館日** = 毎週月曜日(5月5日は開館)、

5月7日(水)、5月21日(水)～23日(金)



「松本哲男・塚原哲夫展

【後期】塚原哲夫を中心に」開催中

■吉澤記念美術館 ☎(86)2008

▶ **会期** = 4月13日(日)まで

▶ **開館時間** = 午前9時～午後5時

▶ **入館料** = 一般510円(障害者

手帳などをお持ちの方、大学生以下無料) ▶ **休館日** = 毎週月曜日、

4月14日(月)～25日(金)※展

示替えのため、4月30日(水)

◆ギャラリートーク

「塚原哲夫さんの思い出」開催

▶ **日時** = 4月5日(土) 午後2時

～3時ごろ ▶ **講師** = 有坂隆二さん

(造形作家) ※要観覧券

★次回「寺崎広業展」は4月26

日(土)から開催 (図：塚原哲夫《幻春》当館寄託)



★4月10日(木)～5月9日(金)の予定 ■申込・問合せ 健康増進課 ☎(24)5770

教室名など	対象者・対象児など	期日	受付時間など	会場
ママパパ(ファミリー)学級 ※要予約	初めて妊娠された方とその家族 (1コース目) 妊娠中期以降の方 (2コース目) 妊娠後期の方	4月14日(月)	午前9時～9時10分	佐野市保健センター
		4月26日(土)		
赤ちゃんふれあいルーム	1歳までのお子さんと保護者	4月21日(月)	午前10時～10時30分	佐野市保健センター
		4月16日(水)		田沼保健センター

児童館情報

子育て教室

- ▶内容＝工作や季節の歌、手遊び、育児相談など
- ▶日程＝南児童館：毎週月曜日、東児童館：毎週木曜日、西児童館：毎週火曜日(0～1歳向け)・毎週金曜日(1～3歳向け)、田沼児童館：毎週月曜日 ※各館とも午前10時30分から(詳しい内容はお問い合わせください)

母親クラブの会員を募集しています!

「母親クラブ」とは、子育て世代のお母さんたちが、楽しみながら交流活動をするサークルです。詳しくはお問い合わせください。

- ▶内容＝育児エクササイズ、館内遊び&ママトーク、お誕生会、果物狩り、季節の行事など
- ▶費用＝年会費300円(そのほか、活動内容により実費負担があります)

- ▶休館日＝毎月第3土曜日と翌日の日曜日
- 問合せ＝南児童館 ☎(23)2525、東児童館 ☎(21)1668、西児童館 ☎(25)2452、田沼児童館 ☎(62)0878

こどもの国情報

こどもフェスティバル in SANO 2014

「楽しい遊び」のイベントが盛りだくさん!『烈車戦隊トッキュウジャー』もかけつけます。

- ▶日時＝5月3日(祝)～5日(祝) 午前10時～午後3時
- ▶会場＝こどもの国
- ▶内容＝「烈車戦隊トッキュウジャー」ショー(3日のみ・午前11時と午後2時の計2回)、小山高専口ボコンショーや人形劇(4日のみ)、手作りゲームが体験できる「わんぱくレクリエーション広場」(5日のみ)、ふわふわジャンボエアポリン、こども映画館など ※雨天時には、内容を変更・中止します
- ▶参加費＝無料
- ▶そのほか＝なるべく自転車や電車をご利用ください(東武佐野線堀米駅下車5分)



© 2014テレビ朝日・東映AG・東映

- ▶休館日＝毎週月曜日、第2木曜日(祝日の場合はその翌日)、年末年始
- 問合せ＝こどもの国 ☎(21)1515

地域子育て支援センター情報

ぴよぴよルームくずう・たぬま

くずう ☎(85)3456 たぬま ☎(62)7041
(くずう保育園、たぬま保育園内)

- ▶利用時間＝月～金曜日 午前10時～午後4時
- ※お弁当を持ってくと1日遊べます
- ★ぴよぴよルームの講座は5月から始まります。

☆ぴよぴよ出張広場
☆お庭で遊ぼう
☆すくすく広場

いずれも4月は
お休みです



☆そのほかの開催内容は、市ホームページ、またはお近くの保育園でお問い合わせください。

地域子育て支援まちなかプラザ「ゆめぼけっと」

☎(27)0224

(佐野駅前交流プラザ「ばるぽーと」2階)

- ▶利用時間＝午前9時～午後5時
- ※飲食自由、一時預かり保育も受け付けています
- 講習会「バルーンアート」(講師：紙ひこーきの皆さん)
4月11日(金) 午前10時30分～ ※要予約
- 親子教室「こいのぼりを作ろう」
4月23日(水) 午前10時30分～ ※要予約
- ☆「誕生会」「看護師の相談日」も行っています。
- 詳しくは市ホームページ、または直接お問い合わせください。

次の施設でも、地域子育て支援センターを開設しています。

☆風の子保育園 ☎(24)2235 ☆大栗保育園 ☎(20)5255 ☆認定こども園あかみ幼稚園 ☎(25)3608



各種相談ガイド 4月10日(木)～5月9日(金)分

・【予】と記載のある相談は、予約が必要です

相談名	日時	会場	問い合わせ先
育児相談	4月28日(月) 午前9時30分～11時	田沼保健センター	
【予】子育てこころの相談	5月8日(木) 午後1時～3時	佐野市保健センター	健康増進課 ☎(24)5770
【予】こころの健康相談	4月28日(月)・5月1日(木) 午後1時30分～ ※どちらも心理士がお受けします	佐野市保健センター	
【予】精神保健福祉相談	4月18日(金) 午後1時30分～	安足健康福祉センター	安足健康福祉センター ☎0284(41)5895
【予】健康栄養相談	4月18日(金)・4月22日(火)・5月9日(金) ①午前9時15分～ ②午前10時30分～	佐野市保健センター	健康増進課 ☎(24)5770
消費生活相談	月～金曜日 午前9時～午後4時	消費生活センター (田沼庁舎本館1階)	消費生活センター ☎(61)1161
	4月23日(水) 午前9時30分～11時30分	男女共同参画推進センター (パレットプラザさの)	人権・男女共同参画課 ☎(27)2354
平常相談	月～金曜日 午前8時30分～午後5時	交通生活課 (田沼庁舎本館1階)	交通生活課 ☎(61)1159
【予】弁護士無料法律相談	4月15日(火) 午後1時30分～3時30分	田沼中央公民館	交通生活課 ☎(61)1159 ※4月1日(火)午前9時 から予約受付します
合同(困りごと)相談 ※交通事故・消費生活・ 女性家庭・行政相談・ 宅地建物相談	4月11日(金) 午後1時30分～4時 ※交通事故相談は実施しません	総合福祉センター	交通生活課 ☎(61)1159
	5月9日(金) 午後1時30分～4時	総合福祉センター	☎(61)1159
教育相談	月～金曜日 午前8時30分～午後5時	教育センター (田沼中央公民館1階)	教育センター ☎(62)1131
青少年の悩みごと相談	月～金曜日 午前8時30分～午後5時	少年指導センター (田沼庁舎本館2階)	少年指導センター ☎(61)1175
青少年に関する巡回相談	4月17日(木) 午前10時～午後3時	城北地区公民館 ☎(24)5772	
児童福祉・女性相談・母子・ 父子家庭・寡婦の相談	月～金曜日 午前8時30分～午後5時	家庭児童相談室 (東飯庁舎事務棟2階)	家庭児童相談室 ☎(20)3002
【予】女性の再就職相談 会(託児サービスあり)	4月18日(金) 午前10時～正午		
【予】女性のためのカウ ンセリング相談	4月17日・5月1日(木) 午前10時～11時50分	男女共同参画推進センター (パレットプラザさの)	人権・男女共同参画課 ☎(27)2354
女性相談	4月24日(木) 午前9時30分～午後4時		
困りごと・人権相談	4月17日(木) 午後1時30分～4時 ※受け付けは、午後3時までです		
外国人特設相談 (スペイン語通訳あり)	4月23日(水) 午後2時～4時	国際交流協会(男女共 同参画推進センター内)	国際交流協会 ☎(24)4447 交通生活課 ☎(61)1159
隣保館定例相談 (弁護士無料法律相談)	4月22日(火) 午後1時30分～3時30分 ※受け付けは、午後1時～2時です	隣保館	隣保館 ☎(22)7513
★そのほか、隣保館では教育・福祉、健康、住宅・年金・納税、就労・人権などの 相談をお受けします。日程などは、直接お問い合わせください			
精神に障がいのある方の 相談支援	月～金曜日 午前9時～午後6時	相談支援事業所さの	相談支援事業所さの ☎(21)6811
身体や知的に障がいのある 方の相談支援	月～金曜日 午前8時30分～午後5時30分	障がい者相談支援セン ターみどり	障がい者相談支援セン ターみどり ☎(24)5759



Town Topics
まちの話題



チームさのまる

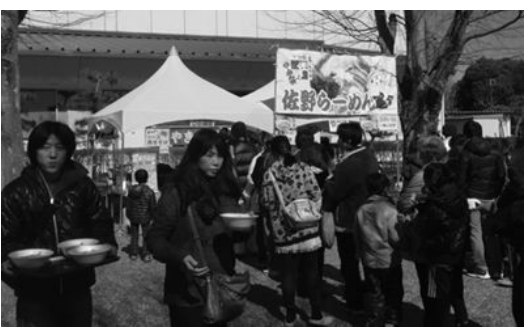

2月22日、佐野市運動公園内の市民体育館で、佐野ブランドキャラクター「さのまる」の3歳をお祝いする「さのまるお誕生日会ー白熱！ゆるキャラ大運動会ー」が開催されました。

この日は、さのまるの誕生日をお祝いするため、北は北海道夕張市、南は高知県須崎市から27のお友だちキャラクターが来てくれました。

ゆるキャラたちは5チームに分かれて運動会を行い、万歩計ダンス、大縄跳び、イス取りゲーム、フットサルなど5種目で競い、優勝は栃木県のキャラクターが集まった「チームさのまる」でした。

会場には約1万5千人が集まり、ゆるキャラたちが愛くるしい姿で練り広げる熱い戦いに、大きな歓声があがりました。

また、体育館の外では各キャラクターのブースや「佐野らーめん」や「いもフライ」が振る舞われ、賑わいを見せました。

全国学びとまちづくりフォーラム in 佐野

3月1日・2日の2日間、文化会館とその周辺で、全国各地の先進的な取り組み事例を集めた生涯学習に関するフォーラム「全国学びとまちづくりフォーラム in 佐野」が開催されました。

初日には、文部科学省の谷合俊一さんと聖徳大学教授の清水英男さんが「これからの社会教育とまちづくりのあり方」をテーマに対談。翌日には、全体会と基調提言が聖徳大学名誉教授の福留強さんにより行われました。どちらの会場にも多くの人が集まり、生涯学習を通じた地域活性化について思いを新たにしました。

また、両日とも分科会や楽習講師による展示・体験・ステージ発表など、さまざまなブースが設けられ、参加者は全国各地での事例を聞いたり、楽習講師の講座を楽しんでいました。

2日間を通してお年寄りからお子さんまでたくさんの方が参加し、それぞれがいろいろなことを学び、実りある時間を過ごしました。



市では「楽習講師」による講座を多数開催しています。

※楽習(ガクシュウ)とは？
「楽しく学習する」という意味の造語です。「楽」は「ラク」という意味ではなく、「本当の楽しさ」という意味を持っています。
生涯学習は個人の自発的意思による自由な活動であり、これを楽しく行うことを佐野市では「楽習」と表現しています。

新1年生へ交通安全の品物を、ご寄付いただきました



佐野地区交通安全協会の皆さん



佐野ロータリークラブ

佐野地区交通安全協会や佐野ロータリークラブから「新1年生に」と、交通安全の品物をご寄付いただきました。

いただいた品物は、ランドセルカバーや横断旗、また交通安全を呼び掛ける絵本や、ハンカチ、定規、下敷きなどです。

登下校に慣れてない新1年生をはじめ、児童生徒を交通安全から守るため、安全運転にご協力ください。

市民の皆さんの思いがこもった折鶴で、佐野日大高校を応援



佐野市はスポーツの活力でまちを元気にする「スポーツ立市」を進めています。

この度、佐野日大高校が第86回選抜高校野球大会に出場するのに際し、「スポーツ立市元年の佐野市で、市民の皆さんの手作りの折鶴で応援することで、スポーツで地域を元気にするまちづくりのスタートを切りましょう」と呼びかけたところ、2万3千羽もの鶴が集まりました。

市民の皆さんの思いがこもった鶴は、3月17日の甲子園への出発式の際に、佐野日大高校にお渡ししました。受け取った吉田主将は、多くの鶴に驚くとともに、「すてきなプレゼントをありがとうございます。甲子園では、選抜旗とともに、優勝旗を持ち帰ってきます」と感謝と意気込みを話しました。

からさわやまじょうあと

「唐沢山城跡」が国指定史跡になりました

昨年11月15日付けで、国の文化審議会から文部科学大臣に、唐沢山城跡を国指定史跡として指定するよう答申されていましたが、平成26年3月18日付けで官報に告示され、正式に史跡として指定されました。

【指定理由】

関東有数の大規模な山城であるとともに、織豊系城郭（しょくほうけいじょうかく）として整備された数少ない城。また、山頂部の高石垣や山麓部に営まれた居館跡群が良好に残るとともに、築城から廃城に至るまでの城郭の変遷を窺うことができるなど、中世城館の展開を知る上で重要（関東有数の大規模な中世山城であるとともに、織豊系城郭として整備された数少ない城）。

佐野市・佐野市教育委員会は唐沢山城跡を未来に伝えるための取り組みを今後も継続していきます。

■問合せ 文化財課 ☎(61)1177





人口と世帯数（3月1日現在）		人口の動き（2月分）	
●人口 122,783人 (-107)	●世帯49,492戸 (-20)	●出生 64人	●死亡137人
男 60,569人 (-69)	()は前月比	●婚姻 56組	●離婚 16組
女 62,214人 (-38)		●転入216人	●転出250人

※住民基本台帳より(外国人住民を含む)



おうすけ
央丞ちゃん 平成25年7月生

柏崎啓一・祥子さん(犬伏中町)



ななみ
虹心ちゃん
ひさと
永知ちゃん 平成23年3月生

兵藤裕・恵美さん(免鳥町)



りあら
玲愛来ちゃん 平成25年10月生

荻野大将・由樹さん(伊勢山町)



おとは
音羽ちゃん 平成23年10月生

片柳匡史・美和さん(石塚町)

さのまるの家が新しくなります

さのまるの家が右記の場所に移転し、4月6日(日)にでっかくオープン!

さのまる自身が皆さんをお出迎えすることもあるかも?ぜひお越しください。

※臨時休業やさのまるの登場予定などは、さのまる公式HP (<http://sanomaru225.com/>) をご確認ください

【さのまるの家】

佐野市高砂町2790番地
野口ビル1階 ☎(20)3055
営業:午前11時~午後6時
※無休(臨時休業あり)

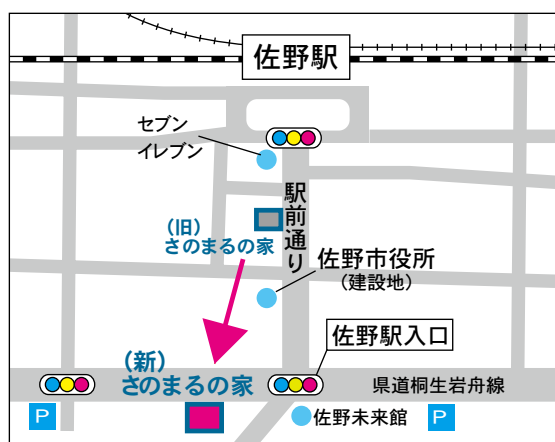

お車でのお越しの際は、市営高砂町駐車場・万町駐車場をお使いください(2時間無料)

介護付 有料老人ホーム

みおき 佐野

フリーダイヤル 入居に関する相談・見学随時対応
0120-653-214 佐野市堀米町820-5 (清澄高校すぐそば)
お気軽にご連絡ください

まちの駅に登録!
駅名「滝のみえる駅」

「芝桜」4月中旬が見頃です

- ・体験入居利用可能です
- ・短期間での利用可能です
- ・空室状況についてはご連絡下さい

