

さの の

広報

2014
9月



KOUHOU SANO
No.224

新庁舎建設工事現場で、
夏休み親子現場見学会を開催



みんなの広場 P 2

今月の注目情報 P12

生活情報 information P14

まちの話題 P28

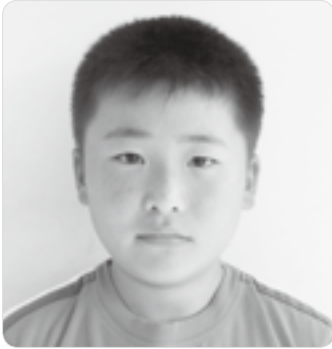

えびぬま そうた
海老沼 操汰さん

●天明小学校6年

**お父さんのように
になりたい**

ぼくの家は、建設業の仕事をしています。そして、ぼくの将来の夢は、お父さんと同じ仕事をする事です。お父さんが仕事をしている姿がかっこよく、やってみたいなと思っています。

建設業の仕事に就いたら、いろいろな機械の資格を取って、機械を動かし、お父さんと一緒に、人に喜んでもらえる家やアパートを建てたいです。高校や大学では、建設関係の勉強をしっかりと行い、仕事に生かせるようにしたいです。



市長からの

メッセージ



先月、第22回さの秀郷まつりが開催されました。残念ながら台風11号の影響を考慮し、2日目の催しが中止となりました。祭りを楽しみにしていた多くの皆さん、またこの日のために準備をしてきた方たちの気持ちを思うと残念でなりません。皆さんの安全安心のため、やむをえない判断であったと思います。しかしながら、初日に行われた多くの催しには、たくさんの方々に参加、また訪れていただき、各会場は大変盛り上がりおりました。

夏祭りも終わり、コスモスが秋風にゆれる頃となりますと、スポーツの秋でございます。「スポーツ立市」を掲げる本市では、市民体育祭をはじめ、多くのスポーツ大会が開催されます。市民の皆さんにおかれましては、さまざまな形でスポーツに取り組んでいただきたいと思います。

また、10月4日から「ねんりんピック栃木2014」が開催されます。県内各地でいろいろな種目の交流大会が行われます。本市はゲートボールの会場であり、たぬまグリーンスポーツセンター多目的広場において、全国160チームが参加し交流大会が開催されます。「おもてなしの心」で選手の皆さんを迎え、佐野市全体で大会を盛り上げていきましょう。

今月1日から原動機付き自転車等の標識に「さのまる」をデザインしたご当地ナンバープレート「さのまるナンバープレート」の一般交付が始まりました。新規取得並びに交換も可能です。さのまるの知名度を生かし、本市の魅力をさらに市内外にPRしてまいります。

まだまだ台風シーズンが続きます。ハザードマップなどをご確認いただくとともに、日頃から気象情報に注意し、災害に対する十分な備えをお願いします。

岡部 正英



今回の表紙「新庁舎建設現場夏休み親子見学会」8月2日撮影

8月2日、幼児とその保護者を対象に「親子現場見学会」を開催し、工事説明、現場見学、新庁舎のぬり絵、重機乗車体験などを行いました。

たいへん暑い中での見学会でしたが、普段は近くで見ることのできない重機に乗車でき、参加した子どもたちは、とても喜んでいました。

市川竹英(瀧川英夫)さん (高萩町)



○プロフィール

佐野市生まれ。

18歳より、今は亡き大出直三郎師に民謡の指導を受ける傍ら、三味線も始めた。その後、高橋竹山と共に旅をした市川竹女に30余年師事。「越名舟唄」保存会会長。

響き渡る三味線の音色

「20歳の時でした。佐野で行われた、東京の大学生グループによる津軽三味線の演奏公演を見に行きましたが、凜として弾いている津軽三味線！その音色に心惹かれました。当時は、周囲に津軽三味線を弾く人はおらず、それなら私が始めようと津軽三味線の名手、市川竹女に師事しました」

こう、語ってくれたのは、市川竹英(瀧川英夫)さんです。津軽地方の厳しい自然の中から生まれた、津軽三味線の繊細な音色に魅せられた仲間たちと共に、昭和54年「喜美英会」を発足させた市川竹英さんは、その会主として幅広く活動しています。

平成9年、平成13年と2回にわたり、市川竹女一門と共にアメリカ公演を行う一方で、平成13年10月には「岩舟山クリフステージ」に立ち、さらに「さの秀郷まつり」にも毎年出演しています。津軽三味線を中心とした活動に加えて、地元民謡・民舞の継承保存に取り組むなど、まさしく地に根を張った活動を展開しています。

稽古場での取材に、時折冗談を

お弟子さんたちと曲弾きの練習



言っでは、周囲を和ませる気配りを忘れない市川竹英さん。三味線を手にしてお弟子さんたちとの曲弾きになると、凜とした面差しになりました。師である市川竹女が伝えようとしたボサマ(門付け芸人の津軽での呼び名)の三味線を、今度は自分が伝えていくという覚悟の眼でした。

9月中旬、中学時代の同窓会席上で恩師や友を前に津軽三味線を披露するそうです。その時の市川竹英さんの胸に去来した思いを、後でそっとお聞きしようか：響き渡る三味線の音色に私も稽古場も包まれていました。(市民記者 秋山久美子)



泥土などにのめり込むことをネコマルという

くぼんだ場所に落ち込む意に「はまる」という共通語があります。人や物が堀や溝や川(池)の深みに突然落ち込んだようなとき、「車が溝にはまった」「川の深みにはまっておぼれた」などといいます。「はまる」は方言のネコマルと意味的によく似ています。でも溝や堀などに落ち込むことは「はまる」といい、泥土などにのめり込むことは「ネコマル」といって区別しています。

湿田や泥土に足を踏み入れると、ぬかるみにのめり込んでしまうことがあります。もがけばもがくほど深く入り込んでしまい、容易に抜け出すことができなくなります。このように泥土などにのめり込むことをネコマルといいます。

「田螺(たにし)を捕(と)べとモツテ(思(おも)って)、ドンベッタ(一年中水湿が多く泥深い田など)にヘーッ(入(い)って)て歩いていたら、だんだん深くネコマル(な)って出(で)られなくナツチャツて、ヒデー(め)にあつたよ」

車が泥道や砂地でスリップし、タイヤがめり込んで抜け出せないことがあります。そんなとき、無理にアクセルを踏み込むとますますタイヤがめり込んでしまいます。このような状態になることもネコマルといえます。

「バックしたら後輪(こうりん)が泥(どろ)の中にネコマル(な)っちゃってさあ、シャーネ(どう)しようもない)から、友だちの車で引(ひ)く張(は)つてもらったんさ」

ネコマルは「練(ね)り込む」が変化した語といわれ、泥を練(ね)るように入(い)り込むという意味です。

(市民記者 森下喜二)



風水害・土砂災害に備えよう ～日頃から気象情報に注意しよう～



平成24年5月 旗川の増水



平成23年9月 秋山地区で発生した台風による土砂災害

日本列島には、毎年、10数個の台風が接近・上陸し、強風と大雨をもたらします。

また、近年、「ゲリラ豪雨」と呼ばれる局地的大雨も増え、それによる土砂災害も増えています。

日頃から気象庁や自治体などが発表する気象情報などに関心を持ち、風雨が強まってきたときには確実にチェックする習慣をつけましょう。

雨風が強まってきたら、家の外の飛ばされそうな物、浸水などで流されそうな物をしまい、窓ガラスの破損に備え、シャッターやカーテンを閉めましょう。

雨量や河川の水位や土砂災害に関する情報は、下記のホームページなどで確認できます。

宇都宮地方気象台ホームページ <http://www.jma-net.go.jp/utsunomiya/>

- ・気象警報、土砂災害警戒情報の発表状況など
- ・レーダー・ナウキャスト（1km四方での降水強度分布状況と1時間先までの予測降水強度分布など）
- ・台風情報（台風の位置、中心気圧などの実況や予想など）

栃木県ホームページ

○とちぎリアルタイム雨量河川水位観測情報：<http://www.dif.pref.tochigi.lg.jp/>

（県内の雨量観測所の降雨状況、水位観測所での水位状況など）

○とちぎ土砂災害警戒情報：<http://www.dif.pref.tochigi.lg.jp/dosya/login.asp>

（土砂災害の危険度情報など）

1時間の雨量で想定される影響は下記のとおりです。

| 1時間雨量 | 予報用語 | 想定される影響 |
|---------|---------|------------------------------|
| 10～20mm | やや強い雨 | 長く続くときは注意が必要。 |
| 20～30mm | 強い雨 | 側溝や下水、小さな川があふれ、小規模のがけ崩れが始まる。 |
| 30～50mm | 激しい雨 | 道路が川のようになる。山崩れ、がけ崩れが起きやすくなる。 |
| 50～80mm | 非常に激しい雨 | マンホールから水が噴出。土石流が起こりやすい。 |
| 80mm以上 | 猛烈な雨 | 大規模な災害が発生する恐れが強い。厳重な警戒が必要。 |

近年、猛烈な雨が降る機会も出てきています。事前に側溝などを綺麗にしておくなど、対策をお願いします。



気象庁が発表する、佐野市における大雨に関する注意報・警報などの発表基準（8月現在）は下記のとおりです。

| 種類 | | 発表の基準 | |
|------------|----------|---------------|--------------------------------------|
| 注意報 | 大雨 | 雨量基準 | 1時間雨量40mm |
| | | 土壌雨量指数基準 | 7.5 |
| | 洪水 | 雨量基準 | 1時間雨量40mm |
| | | 流域雨量指数基準 | 旗川流域=1.2、彦間川流域=1.3、矢場川流域=1.2 |
| | | 複合基準 | 平坦地：1時間雨量20mm かつ流域雨量指数 渡良瀬川流域=4.1 |
| | | 指定河川洪水予報による基準 | 秋山川（大橋町） 渡良瀬川下流部（足利市） |
| 警報 | 大雨（浸水害） | 雨量基準 | 1時間雨量80mm |
| | 大雨（土砂災害） | 土壌雨量指数基準 | 12.6 |
| | 洪水 | 雨量基準 | 1時間雨量80mm |
| | | 流域雨量指数基準 | 旗川流域=2.3、彦間川流域=1.6、矢場川流域=1.5 |
| | | 複合基準 | 平坦地：1時間雨量30mm かつ流域雨量指数 渡良瀬川流域=4.1 |
| | | 指定河川洪水予報による基準 | 秋山川（大橋町） 渡良瀬川下流部（足利市） |
| 記録的短時間大雨情報 | 雨量基準 | 1時間雨量110mm | |

※特に警報、記録的短時間大雨情報が出た際はご注意ください

地域で防災・減災に取り組もう ～地域での助け合い～

大災害が発生したとき、交通機関の寸断や、同時に多発する火災などにより、消防や警察などの防災機関が十分に対応できなくなることが考えられます。そんなときに力を発揮するのが「地域ぐるみの協力体制」です。

地域の人びとが自発的に防災活動を行う組織を「自主防災組織」といいます。日頃から住んでいる地域の防災組織の情報などに耳を傾け、いざというときの活動に参加できるような心構えをしておきましょう。市では、全町会に「自主防災組織」をつくっていただくことを目標にしています。

【自主防災組織の役割】

- 平常時（災害に備えるための活動）
 - ・地域内の安全点検
 - ・防災知識の普及や啓発
 - ・防災訓練の実施
- 災害時（人命を守り被害の拡大を防ぐ活動）
 - ・初期消火
 - ・避難誘導
 - ・救出や救助
 - ・情報の収集や伝達
 - ・避難所の管理や運営



平成25年12月 中町会の防災訓練

■ 問合せ＝危機管理課 ☎(20)3056



いつまでも元気いっぱい

佐野市の高齢者福祉制度

市では、高齢者が住み慣れた地域でいつまでも健康で生きがいを持って暮らせるよう、いろいろな事業で生活を支援しています。ぜひご利用ください。

申請・各種手続きには印鑑、身分を証明するもの、介護保険証などの提示をお願いする場合があります。

高齢者福祉タクシー券の交付

通院時のタクシー利用料金を一部助成します（400円の助成券を年間60枚交付、6カ月の有効期限あり）



シソ券の交付

保険適用外のはり・きゅう・マッサージ・マッサージ施術料金を一部助成します（800円の助成券を年間6枚交付）。

▼対象Ⅱ①70歳以上の方、②65歳以上で身体障害者手帳1級・2級の方、③65歳以上で療育手帳A・A1・A2の方、④65歳以上で精神障害者保健福祉手帳1級2級の方

市営バス乗車券の交付

市営バス乗車運賃を一部助成します（150円の助成券を年間40枚交付）。

▼対象Ⅱ70歳以上の方
※以上の年齢はいずれも翌年3月31日時点でのものです

乳酸飲料・愛のひと声事業

安否確認と健康増進のために乳酸飲料（週に4本）を手渡しで支給します。

▼対象Ⅱ75歳以上のひとり暮らしで安否の確認が必要な方（申請には民生委員の証明が必要になります）

高齢者配食サービス事業

栄養のバランスのとれた食事を配達し、安否確認をします。

▼対象Ⅱ65歳以上のひとり暮らしまたは高齢者のみの世帯で、調理が困難なためサービスが必要と認められた方（訪問調査・所得制限あり）

▼回数Ⅱ1日1食（昼食または夕食）、週5食以内

高齢者軽度生活援助事業

利用料Ⅱ1食346円
シルバー人材センターに委託し、除草、清掃など軽

易な日常生活上の支援を行います。

▼対象Ⅱ世帯員全てが65歳以上で、要支援1以上の介護認定を受けている世帯

▼利用料Ⅱ作業員1人1時間350円（年間20時間まで。材料費など本人負担あり）

高齢者外出支援事業

一般の交通機関の利用が困難な高齢者が通院する際に、リフト付福祉車両で送迎します。



▼対象Ⅱ外出時に車いすを利用する60歳以上の下肢が不自由な方

▼利用料Ⅱ無料（月3回まで）

▼利用方法Ⅱ事前に登録した後、委託事業所へ電話で予約

紙おむつ券の給付

紙おむつ購入代金の一部を助成します（2千円券を月に1枚交付）。

▼対象Ⅱ65歳以上で寝たきりや認知症のため、在宅

で6カ月以上常におむつを使用し、介護認定を受けている方（寝たきりで要介護3、認知症で要介護1以上の方）

在宅介護者介護手当の支給

在宅で高齢者を介護している方に手当を支給します（所得制限あり）。

▼対象Ⅱ寝たきりや認知症のため介護が必要な65歳以上の方を、在宅で同居し、6カ月以上介護している方（該当の可否は所定の診断書により認定します）

徘徊高齢者位置探索機器の貸与

GPSを利用して、居場所を探る機器を貸与します（実費負担あり）。

▼対象Ⅱ65歳以上で認知症などで徘徊のみられる要介護認定者を介護する家族

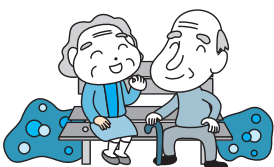

9月21日は「世界アルツハイマーデー」です

「認知症への理解を」

現在、85歳以上の4人に1人は認知症の症状があると言われてい
ますが、認知症を引き起こす主な
病気の一つがアルツハイマー病で
す。認知症でもできるだけ長く、
住み慣れた地域で暮らすには、地
域の方々の温かい見守りが必要で
す。そこで市では、認知症に対す
る正しい知識を学んでいただく認
知症サポーター養成講座を開催し
ています。受講された方にはオレ
ンジリングをお配りしており、こ
れを身につけていただくことで、
安心した地域づくりを目指してい
ます。オレンジリングをお持ちの
方は、ぜひご活用ください。

また、徘徊により行方不明にな
るといふ話題も最近増えてしまし
た。服の裏側に住所や名前を書く
といった工夫や、地域の方の声か
けの見守り、主治医との連携や福
祉サービス、介護保険サービスの
利用など、日ごろから考えておき
たいことです。何かお困りのこと
がありましたら、高齢者の相談窓
口「地域包括支援センター」にお声

| 該当圏域 | 地域包括支援センター |
|-----------------|---------------------|
| 佐野・堀米圏域 | さの社協 ☎(22)8129 |
| 旗川・吾妻圏域 | |
| 植野・界圏域 | 佐野市医師会 ☎(20)2011 |
| 犬伏圏域 | |
| 赤見圏域 | 佐野市民病院 ☎(62)8281 |
| 田沼・田沼南部圏域 | |
| 栃本・田沼北部・三好・野上圏域 | |
| 戸奈良・新合・飛駒圏域 | |
| 葛生圏域 | くずう ☎(84)3111 |
| 常盤・氷室圏域 | |

講演会「認知症と共に生きる」

▼日時 9月7日(日)午後2時〜4時
▼会場 総合福祉センター

▼講演 志賀敏郎さん(志賀クリニク院長・認知症サポーター医)
「もしかして認知症?」、稲山貴代さん(首都大学東京大学院准教授)
「いきいきシニアのための栄養・食生活の基本」
▼定員 100人
(無料・申込不要)

認知症サポーター フォローアップ講座

▼日時 9月30日(火)午後1時30分〜3時
▼会場 犬伏地区公民館
▼対象 認知症サポーター養成講座を受講した方
▼定員 30人(無料)
▼申込 地域包括支援センター
佐野市医師会 ☎(20)2011

認知症予防のための介護予防 教室「脳いきいきアート教室」

▼日時 10月2・16・30日の各木曜日午前10時〜11時30分
▼会場 葛生地区公民館
▼対象 65歳以上の方
▼講師 小橋操さん(臨床美術士)
▼定員 15人
▼費用 1000円(材料代)
▼申込 いきいき高齢課 ☎(20)3021

ねんりんピック栃木2014 ゲートボール交流大会が開催されます (平成26年10月5日・6日)

期間中は全国から多くの選手が集まります。市内でユニフォーム姿の選手の皆さんをお見かけしましたら、「おもてなしの心」でお迎えしましょう。



第27回全国健康福祉祭とちぎ大会
ねんりんピック栃木2014
咲かせよう! 長寿の花を 栃木路で
平成26年10月4日(出〜7日)



ゲートボール交流大会in佐野市 平成26年10月5日(日)〜6日(月) 会場:田沼グリーンスポーツセンター



さのまる・とちまるくんは大会を応援します!

■問合せ=いきいき高齢課 ☎(20)3021



9月10日は「下水道の日」です

～げすいどう みずのみらいを まもるみち～

水は生命を育む源。私たちは生活するために、あらゆるところで水の恵みを受けています。しかし、水も使えば汚れます。その汚れた水をきれいにし、循環させるのが下水道の役割です。きれいな水を未来につなぐ下水道について、この機会に、ぜひ考えてみてください。



●下水道への接続はお済みですか？

せっかく下水道が整備されても、皆さんに使っていただかなければ環境の改善につながりません。下水道が整備され、使用できる区域になりましたら、汲み取り式トイレは3年以内に水洗トイレに改造し、台所・風呂場・洗濯場からの汚水と共に公共下水道に接続してください。

また浄化槽を設置し水洗トイレにしている方でも、台所や風呂場の汚水をそのまま道路側溝に放流しているケースがみられますので、すみやかに下水道への接続をお願いします。

現在、下水道への接続の向上を図るべく水洗化促進員が戸別訪問を行っています。下水道のことで不明な点や聞きたいことがある方は、お気軽にご相談ください。

次のような方で、まだ接続工事を行っていない方には、生活環境への影響が大きいことから、特に公共下水道への接続をお願いします。

- ・浄化槽や汲み取り式トイレをご使用のアパートの所有者の方
- ・飲食店、スーパーや食品工場などの店舗や施設を経営する方および所有者の方

●私道への公共下水道(公費)設置ができる場合があります!!

市では、公共下水道の普及促進のため一定の条件を満たせば、私道についても公共下水道本管を設置します。私道への公共下水道設置や申請の方法など、詳しくは下水道課までお問い合わせください。



●油を下水道に流さないでください!!

下水道に油やゴミなどを流してしまうと、下水管の詰まりや悪臭の原因となり、周辺に住む方々に迷惑となってしまいます。

家庭では…

- ①鍋や皿についた油は拭き取ってから洗うようにしましょう
- ②古い油は新聞紙などで吸い取るか、油を固める製品で燃えるゴミとして出しましょう

飲食店では…

- ①定期的にグリーストラップ(油除去装置)の清掃をしてください
- ②特に油が多いものは、流さないで別に処理してください



正常な下水管きよ

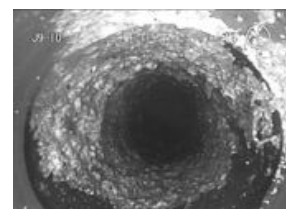

油の付着で詰まりかけている下水管きよ



■排水設備とは

排水設備の設置例

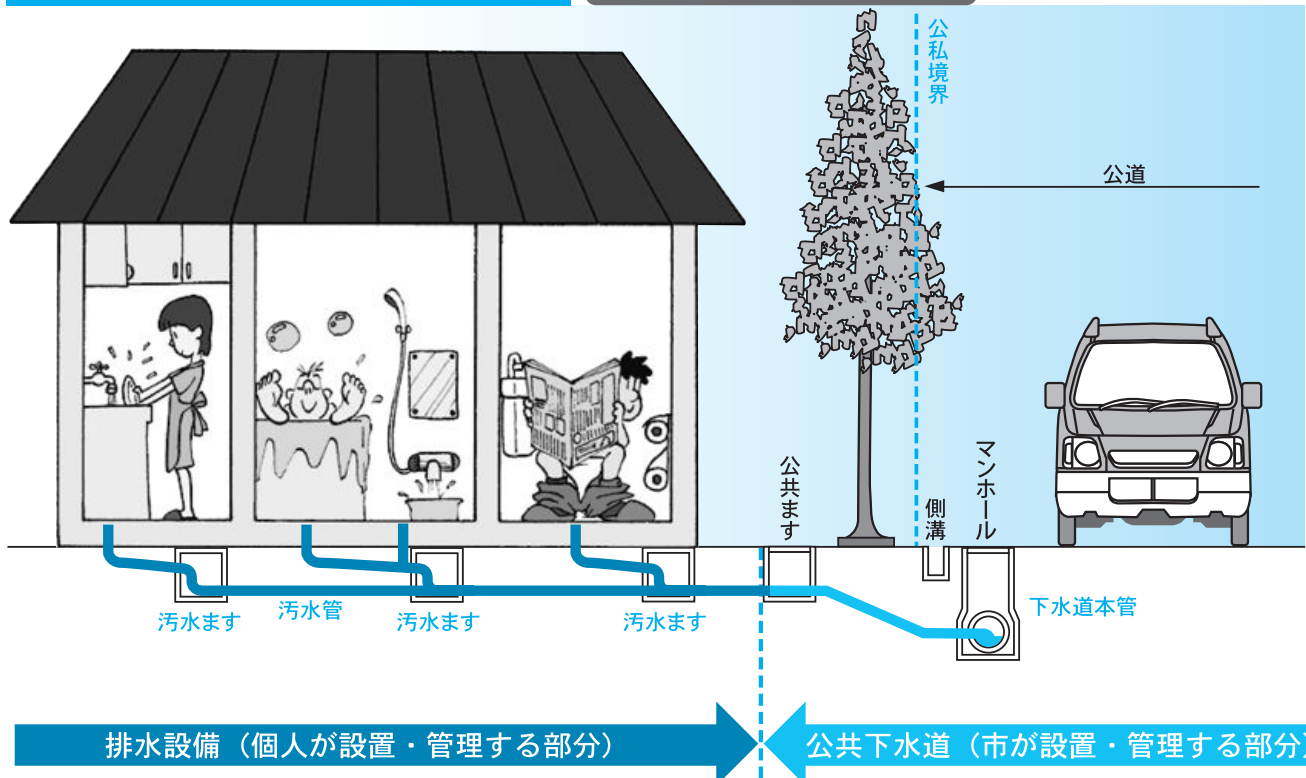

排水設備とは…

家庭から出る汚水を直接、公共下水道へ流すために、個人の敷地内に設置する設備を「排水設備」といいます。排水設備は排水管や汚水ますなどで皆さん個人で設置し、補修・点検などの管理をすることになっています。

●接続工事は市指定の工事店へ !!

市では、皆さんに安心して下水道をご利用いただくために、排水設備工事を行うのに必要な知識と技術を持った「指定工事店」を指定しています。トイレや台所、風呂場などを公共下水道へ接続する工事は、「指定工事店」でなければ施工はできません。

また、下水道に接続したのに、下水道料金の請求がないといった場合は、「指定工事店」以外の業者が工事を行った可能性があります。不良工事で適切に下水が流れないなどのトラブルが発生する可能性がありますので、お心当たりの方は下水道課へご連絡ください。

「指定工事店」のお問合せは、市のホームページまたは、下水道課まで。

●届出が必要です !!

次のような変更があった場合には、届出をされないと下水道使用料が正しく計算されないため、ご連絡をお願いいたします。

- ・井戸水を使っているご家庭で、世帯の人数が変わったとき
- ・上水道や井戸水の使用を追加したり、廃止したりしたとき
- ・増築・改築などで水道メーターの口径変更を行ったとき
- ・建物の建て替えなど下水道設備を撤去した場合で、上水道のみを継続して使用する時

■届け出・問合せ＝下水道課 ☎(6 1) 1 1 6 5



利用手続きが変わります

新しい制度では、保育園や認定こども園、幼稚園などを利用するにあたり、教育・保育の必要性に応じた「認定」を受ける必要があります。

平成27年度
入園から

保育園・認定こども園・幼稚園の入園手続きが変わります

子ども・子育て支援新制度スタート

平成27年4月から子ども・子育て支援新制度がスタートする予定ですが、保育園や認定こども園・幼稚園などの施設や事業を利用するには、新たな手続きが必要になります。

問合せ 保育課 ☎(20) 3038

1 認定の区分

1号認定

保育を必要としない満3歳以上のお子さん
(教育標準時間認定)
※従来の幼稚園児はおおむねここに該当します

2号認定

保育を必要とする満3歳以上のお子さん
(満3歳以上・保育認定)

3号認定

保育を必要とする3歳未満のお子さん
(3歳未満・保育認定)

※「保育を必要とする」とは、保護者が就労や疾病のために家庭でお子さんを保育できないことをいいます

2 保育の必要量の認定

保育標準時間

保護者のフルタイム就労を想定した利用時間
(最長11時間)

保育短時間

保護者のパートタイム就労を想定した利用時間
(最長8時間)

新制度における利用者負担

新制度に基づく保育園、認定こども園、幼稚園などの利用料金は所得に応じた負担を基本とし、国が今後定める基準額を上限として市が定めます。

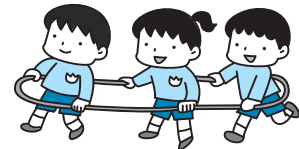

新制度での教育・保育の提供イメージ

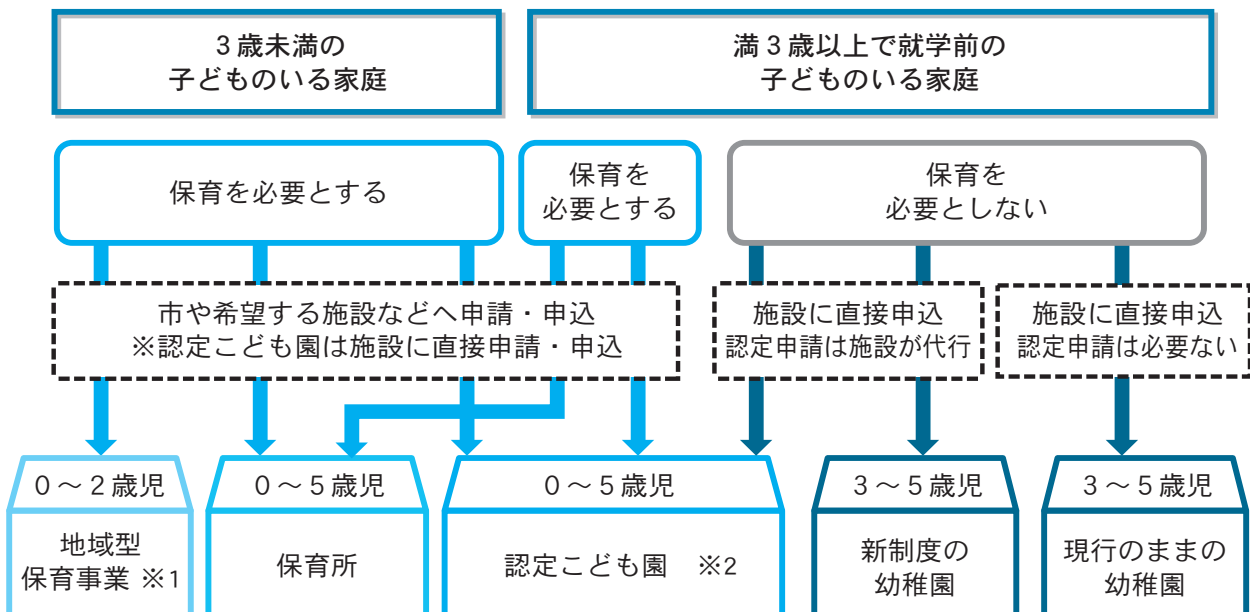

※1 定員が19人以下の家庭的保育事業や小規模保育事業など 詳しくは、内閣府ホームページ

※2 幼稚園と保育園の機能や特徴をあわせ持つ施設

<http://www8.cao.go.jp/shoushi/shinseido/index.html>



平成27年度 保育園入園申し込みのお知らせ

来年度の新しい入園を希望する方の入園申し込みを受け付けます。
また、「保育園入園説明会」を開催します。予約は不要です。
当日、最寄りの会場へお越しください。

■問合せ＝
保育課 ☎(20)3038

| | 園名 | 住所 | 電話番号 | 定員 |
|----|-------------|------------|----------|------|
| 公立 | 伊勢山保育園 | 相生町207-1 | (22)1378 | 90人 |
| | 赤坂保育園 | 赤坂町303-2 | (22)2412 | 90人 |
| | (仮称)よねやま保育園 | 米山南町40 | (23)2620 | 90人 |
| | あづま保育園 | 上羽田町829-1 | (23)0775 | 90人 |
| | 高萩保育園 | 高萩町684-1 | (23)6674 | 90人 |
| | 石塚保育園 | 石塚町568-82 | (25)2323 | 90人 |
| | 赤見城保育園 | 赤見町3572 | (25)2221 | 90人 |
| | 若宮保育園 | 若宮下町12-1 | (24)4040 | 90人 |
| | 堀米保育園 | 堀米町990 | (24)4847 | 90人 |
| | 大橋保育園 | 大橋町3195-8 | (24)7321 | 90人 |
| | たぬま保育園 | 戸室町692 | (62)0312 | 120人 |
| | 吉水保育園 | 吉水駅前1-12-2 | (62)5877 | 60人 |
| | 新合保育園 | 閑馬町513 | (65)0013 | 60人 |
| | くずう保育園 | 葛生東1-15-20 | (85)2119 | 120人 |
| | ときわ保育園 | 豊代町2134 | (85)3002 | 80人 |
| 私立 | 風の子保育園 | 高萩町1319-1 | (23)7086 | 90人 |
| | 大栗保育園 | 犬伏下町2424-1 | (20)5255 | 90人 |
| | 飛駒保育園 | 飛駒町3937 | (66)2654 | 45人 |
| | 救世軍佐野保育園 | 浅沼町182 | (22)4081 | 110人 |

▶入園できる児童＝

保護者などが仕事や病気などにより、家庭で保育することができない状態の、生後6か月（園によっては2か月）から就学前までの児童

▶保育時間＝午前8時30分～午後5時

（就労時間の都合で保育時間内に送迎ができない方については、保育時間の延長を行います）

▶申込期間＝10月1日(水)～15日(水)(土・日曜日、祝日は除きます)

▶申込場所＝保育課保育係(東仮庁舎事務棟2階)、または入園を希望する保育園

※育児休業から職場復帰される方で、平成27年度途中から入園を希望する方についても受け付けます

【入園説明会】（予約は不要です。当日、直接お越しください）

内容は、入園申込書などの配布、保育園の概要や、申し込み手続き、保育料についての説明になります。
時間は約1時間です。

※申込書などは保育課と各保育園でも配布しています

【説明会日程】

| 日時 | 会場 |
|-------------------|--------|
| 9月19日(金)午後6時30分～ | 勤労者会館 |
| 9月20日(土)午前10時30分～ | たぬま保育園 |
| 9月20日(土)午後2時～ | 大橋保育園 |
| 9月21日(日)午前10時30分～ | あづま保育園 |
| 9月21日(日)午後2時～ | くずう保育園 |



農業委員が決まりました
～会長に杉山忠さん～

今回の改選により、27人の新しい農業委員が選出されました。任期は、3年です。

7月22日には、就任後初めての総会が開かれ、会長に杉山忠さん、会長職務代理者に森下憲一さんが選ばれました。

問合せ＝農業委員会 ☎(61)1151

— 敬称略 —

○農業委員会会長



杉山 忠
富士町
第2選挙区

○会長職務代理者



森下 憲一
長谷場町
第4選挙区

農業委員会は…
公選で選出された委員20人、農業団体推薦の委員3人、議会推薦の委員4人、合計27人の委員で構成されています。

【第1選挙区】(4人)



兵藤 勇
免鳥町



志賀 喜一
赤見町



尾花 收
出流原町



京谷 博次
堀米町

【第2選挙区】(5人)



島田 正実
高山町



新井 藤市
伊保内町



小林 秀秋
大古屋町



松本 信行
上羽田町

【第3選挙区】(4人)



田中 茂
多田町



飯島 誠治
吉水町



岩上 良雄
田沼町



小堀 幸雄
栃本町



樋下田 政義
飛駒町



亀田 文昭
戸室町

【第5選挙区】(3人)



丸山 勤
閑馬町



桂 正次
葛生西三丁目



新井 勉
中町

【農業団体推薦の
選任委員】(3人)



立川 勝美
牧町



木村 弘一
高橋町



相良 昇
犬伏下町

【議会推薦の選任委員】
(4人)



寺嶋 勝豊
下羽田町



高橋 功
仙波町



藤倉 義雄
赤見町



福田 フミエ
御神楽町



大関 千代子
上羽田町



「登録型本人通知制度」 ～守ろう！あなたの個人情報～

登録型本人通知制度は、事前に登録することにより、住民票の写しや戸籍謄本などを第三者に交付した場合に、その交付の事実を登録した本人に通知する制度です。本人通知により、不正請求の早期発見が可能になることから、不正請求を抑止する効果も期待されます。有効期間は3年間です。

▶通知の対象となる証明および登録できる方＝

| 証明書の種別 | 登録できる方 |
|--|---|
| 住民票の写し(除票含む) 住民票記載事項証明書 | 佐野市の住民基本台帳に記載されている方 (削除された住民票に記載されている方を含む) |
| 戸籍謄本・抄本(除籍、改製原含む) 戸籍記載事項証明書 戸籍の附票の写し(除籍、改製原含む) | 佐野市の戸籍に記載されている方 (除かれた戸籍に記載されている方を含む) |

▶登録に必要なもの＝窓口に来る方の本人確認書類(運転免許証、パスポート、住民基本台帳カードなど)次の方が申請する場合は、上記本人確認書類のほかに、下記のものをご持参ください。

| 法定代理人(親権者) | 法定代理人(後見人) | 任意代理人 |
|------------|------------|----------------------|
| 戸籍謄本(非本籍人) | 登記事項証明書 | 委任状と委任者の本人確認書類(コピー可) |

※疾病や他の市町村にお住まいの場合は郵送による登録申請もできます。申請書と一緒に本人確認書類のコピーを送付してください

▶通知される内容＝「交付年月日」、「証明書の種別」、「交付通数」、「第三者の種別」の4項目

▶登録窓口＝佐野・田沼・葛生の各総合窓口課、赤見・野上・新合・飛駒の各支所

▶個人情報の開示＝通知に記載された内容以外の事項は、佐野市個人情報保護条例の規定に基づき、本人より開示請求を行うことができます(開示請求が認められない場合や一部非開示となる場合があります)

9月1日からの改正点【佐野市在住のDV支援申出者に対する佐野警察署との連携】

DV支援申出者は、本人通知制度の登録申請の際に、希望により別途「同意書」をいただくことで、本人あて通知の写しを佐野警察署にも送付します。

これにより、佐野警察署による被害者保護のための早期の対応が可能となります。

■問合せ＝佐野総合窓口課 ☎(20)3016

佐野市制10周年記念 第10回さのマラソン大会参加者募集！！

▶期日＝12月14日(日)雨天決行(開会式：午前9時、スタート：10時から)

▶会場＝運動公園陸上競技場 ▶種目＝42.195km(フルマラソン)／5km／2km

▶費用＝一般・高校生2,500円(フルマラソンは4,500円)、中学生1,000円、親子ジョギング1,000円、小学生500円

▶定員＝フルマラソン2,000人、5km(中学生以外)700人、2km・親子ジョギングなし ※先着順

▶申込＝インターネットサイト「ラン・ネット」(<http://runnet.jp/>)よりお申し込みください

※出来る限りインターネットからお申し込みください

●インターネット：9月19日(金)～10月20日(月)

●郵便振替：9月19日(金)～9月26日(金)消印有効

郵便振替をご希望の方は、さのマラソンエントリーセンター(☎03-3714-7924)へ、「振替用紙」をご請求ください。

今大会よりナンバーカード、ランナーズチップなどを事前に送付します

■問合せ＝スポーツ立市推進課 ☎(26)0065



健康福祉

健康増進課のお知らせ

申込・問合せは、健康増進課 ☎(24) 5770へ

●9月は食生活改善普及運動月間です

健康寿命を伸ばすには、生活習慣病予防に効果があるとされる野菜が不足気味です。

目標摂取量350gに対し、およそ一皿分(70g程度)が不足しています。トマトなら半分、野菜炒めなら半皿プラスすると目標の350gになります。

野菜不足を解消するコツ

- ・夕食は野菜が充実している
- ・朝食、昼食でプラス
- ・具たくさんの汁物やお浸し、煮物、鍋物など野菜を加熱してかさを減らす
- ・外食の時は一品ものでなく定食を選ぶ

野菜を食べ、健康寿命を延ばしましょう。

脂肪燃焼教室

バランスよく食べ、効率よく脂肪を燃焼させましょう。

▼日時 9月25日(木)～11月11日(火)までの全8回。午前9時30分から

▼会場 佐野市保健センター
▼定員 20人(無料)
●不妊治療費・不育症治療費助成

保険診療適用外の不妊治療費および不育症治療費の一部を助成しています。▼対象 婚姻中のご夫婦で、申請の1年以上前から市に住民登録がある方/市税を滞納していない方/夫婦の合計所得が73万円未満である方/夫婦ともに医療保険各法における被保険者・その被扶養者である方

▼助成額 治療費の2分の1の額とし、1年度の治療費あたり不妊治療費は15万円、不育症治療費は30万円まで助成します。申請は1年度につき1回、最大5回まで助成(国・県・医療保険より助成のある場合はそちらを優先し、その額を控除した額)

▼申請期間 治療が終了した日の属する年度内(やむを得ない事由の際は、治療が終了した年度の翌年度の末日まで) ※健康増進課で申請書類一式をお渡しします(市ホームページからダウンロード可)

●高齢者肺炎球菌ワクチンが

定期予防接種になります

この10月から同ワクチンは「予防接種法に基づく市が行う定期予防接種」になります。このため対象年齢が次のようになります。

- ①今年度内に65・70・75・80・85・90・95歳になる方および100歳以上になる方
- ②年度内に60歳～64歳になる方で、心臓・腎臓・呼吸器の機能、またはヒト免疫不全ウイルスによる免疫の機能に障害を有する方

※既に肺炎球菌ワクチンの接種を受けた方は接種できません

●乳幼児健康診査
10月に健診対象となるお子さんに通知をしています。日程の都合が悪い場合や会場の変更希望などがあれば、ご連絡ください。

●10月の集団健診
各保健センターで行います。

▼日時・会場 2日(木)佐野、19日(日)田沼、27日(月)葛生
各日午前9時～10時30分

※他にも、公民館で行う日・女性のみの日があります
※医療機関でもがん検診・特定健診が受けられます

がん検診受診券に同封されているチラシを参考に、医療機関に直接ご予約ください

●地域医療に関する講演会などへの助成制度
栃木県では自治会や子育てサークルなどの団体が、平成27年3月31日までに開催する医療に関する学習会、講演会などにおける報償費、賃金、印刷製本、消耗品費、通信運搬費などを助成します。

▼助成額 10万円まで
▼助成団体数 8団体(予定)
▼申込期限 9月10日(水)まで
※詳しくは県ホームページをご覧ください

●虫歯になりにくくするフッ素塗布
佐野歯科医師会が行います。

▼日時 10月5日(日)午後1時～3時
▼会場 休日歯科診療所(大橋町)
▼対象 満2歳～小学生
▼費用 300円
▼申込 9月25日(木)までに、医師会会員の歯科医院へ

●かかりつけ医をもちましょう
診療だけでなく病気の予防・健康管理の助言をしてくれます。適切な医療機関を紹介する心強い存在です。

さのしんカーライフプラン

| | | |
|-------|-------------------------|--|
| 主な使い道 | ①新車および中古車購入資金 | 金利 平成26年8月11日現在 基準金利 年2.00% ⇒ 年0.80% 最大割引後金利 |
| | ②車修理代金および車部品購入資金 | |
| | ③車検費用、免許取得費用 | |
| | ④信販会社・クレジット会社での車借入金返済資金 | |

◇基準金利より取引に応じた割引(最大1.2%)を行い、適用金利を決定いたします。
◇ご契約時には保証料が別途必要です。
◇詳しくは、最寄りの店舗窓口にお尋ねください。



国民健康保険(国保)の被保険者証が更新されます

新しい被保険者証を9月末日までに郵送しますので、10月1日からは新しい被保険者証をお使いください。

なお、旧被保険者証は、各自で処分(裁断など)をしていただくか、医療保険課(東飯庁舎事務棟2階)、佐野・田沼・葛生の各総合窓口課へお返しください。

【被保険者証の窓口交付】

ご希望の方には医療保険課、田沼・葛生の各総合窓口課でお渡しします。9月12日(金)までにお申し込みください。なお、受け取りの際には、認め印と現在の被保険者証をお持ちください。■申込医療保険課 ☎(20)3024

9月の市民講座

「骨軟部腫瘍の診断と治療(骨転移も含め)」

骨や筋肉などに発生する「がん(肉腫)」の診断と治療について解説します。

▼日時 9月18日(木)午後4時から
▼会場 佐野市民病院 A棟5階研修室
▼講師 眞

鍋淳さん(埼玉県立がんセンター整形外科部長、当院非常勤整形外科医師) ▼費用 無料

▼日時 9月17日(水)までに、地域医療連携室 ☎(62)9024

第20回「骨と関節の日」記念行事

星野雄一さん(栃木リハビリテーションセンター)の講演「ロコモって知っていますか」のほか、骨粗しょう症診断と医事相談を行います。

▼日時 10月18日(土)午後1時〜4時
▼会場 佐野市医師会
▼定員 先着80人(無料)
■申込 同会 ☎(22)0324

安足健康福祉センターからのお知らせ

申込・問合せは、同センター ☎0284(4)5895へ
●献血にご協力ください(申込不要)
直接、本人確認ができるもの(運転免許証など)をお持ちください(成分献血なし)。

▼日時 9月3日(水)午後2時〜4時30分
▼会場 安蘇庁舎
●風しん抗体検査(要申込)

次に該当する方には、無料で検査を実施します。

▼日時 平成27年3月31日までの毎週火曜日午前11時〜正午
▼対象 県内にお住まいの方で、過去に風しん抗体検査・風しん予防接種を受けたことがない方(不明の方)、過去に医療機関の検査で風しんと確定診断されたことがない方(不明の方)で、かつ妊娠を希望する女性、妊娠を希望する女性の配偶者などの同居者、風しん抗体価が低い妊婦の配偶者および同居者のいずれかに該当する方

もしも急病になったら

保険証をお持ちください。

●休日・夜間緊急診療所 ☎(24)3337、診療時間 休日午前9時〜午後4時30分(正午〜午後1時30分は除く)、夜間は午後7時30分〜10時30分
●休日歯科診療所 ☎(24)7575、診療時間 午前9時〜正午(日曜、祝日のみ)

なんびょうサポート

▼日時 9月27日(土)午前9時

30分〜午後3時45分
▼会場 ちぎ福祉プラザ(宇都宮市)
▼内容 相談コーナー(正午まで、要予約、神経・筋疾患、聴覚・平衡機能系疾患)、患者・家族交流会(10時〜11時30分)、講演会「難病の患者に対する医療等に関する法律の概要について」(1時30分〜2時30分)、コンサート(2時45分〜3時45分)、各種団体展示PRコーナーなど
■申込 ちぎ難病相談支援センター ☎028(623)6113

募集

保健センターで働く臨時嘱託員

▼対象 保健師の資格を有する方
▼定員 1人
▼期間 平成26年12月1日〜平成27年3月31日の土・日曜日・祝日を除く午前8時30分〜午後5時
▼内容 母子保健事業ほか
▼報酬 月額8700円
▼申込 9月1日(月)〜12日(金)の間に、履歴書と資格免許証を持参し、健康増進課へ
■問合せ 同課 ☎(24)5770

▼日時 9月27日(土)午前9時

NOAH FOREIGN LANGUAGE INSTITUTE

幼児・小学生 英会話
中学・高校生 企業英語研修
ホームステイ・留学相談 算数・数学

あらゆる世代のニーズに対応します。
この街で英語を学ぶなら、ノア外語学院。

新年度生申込受付中! 佐野市相生町2816
0283-24-9569

相続・遺言書に関する相談は
弁護士法人
小沼総合法律事務所
栃木県弁護士会
弁護士 小沼正毅 弁護士 高山雄介

TEL 0284-22-4505
栃木県足利市永楽町9-4 大協ビル2階
平日:9時~18時 土曜日:9時~12時 日祝休
URL: http://www.konumalawoffice.com

ブックスタート研修会

「ブックスタート」とは、一人ひとりの赤ちゃんに絵本を開く楽しい体験といっしょに、絵本を手渡す活動です。

活動に参加していただけるボランティアを募集しています。研修会を開催しますので、ぜひご参加ください。

▼日時 10月14日(火)午後1時30分～4時

▼会場 佐野市保健センター

▼内容 谷口順子さん(NPO法人「絵本で子育て」センター)の講演「絵本を通して親子の触れ合い」なぜ絵本が大切なのでしょうか」ほか

■申込 10月3日(金)までに、健康増進課 ☎(24)5770

「赤ちゃんの駅」に登録しませんか?

子育て中の親子が安心して出かけられるよう、子どもにやさしい施設を持つ店舗や事業所などを募集します。

▼対象 おむつ替えができるベビーベッド・ベビシートなどを設置する施設や人目を気にせず授乳できる施設

▼申込 9月30日(火)までに、

こども課に備え付け、もしくは市ホームページ掲載の申請書をご記入のうえ、直接こども課へ

■問合せ 同課 ☎(20)3023

普通救命講習会

救命に必要な応急手当、AED(電気ショック)を含めた心肺蘇生法、気道異物除去法や止血法を学びましょう。受講後に修了証を交付します。

▼日時 9月20日(土)午前9時～正午

▼会場 定員 ①消防本部・先着30人、②消防署北分署・先着20人(無料・会場選択可)

▼申込 9月1日(月)～12日(金)の間に、直接、佐野市消防署救急救助課、北・西各分署へ ■問合せ 救急指導課 ☎(23)9383

フリーマーケット開催 出店者募集

当日は自転車・家具などの展示提供も開催します。

▼日時 10月26日(日)午前9時～午後3時

▼会場 みるかもクリーンセンター駐車場

▼募集数 先着50区画(大・小各25区画、無料)

▼申込 9月5日(金)～10月15日(水)の間に、みかもクリーンセンター、各庁舎で配布する(市ホームページからダウンロード可) 所定の用紙をご記入のうえ、クリーン推進課へ

■問合せ 同課 ☎(23)8153

どまんなかフェスタ佐野 2014への参加者募集

会場での展示販売や、ステージに出演する市内で活動する各種団体などを募集します(申込多数の場合抽選)。

※ステージ出演は15分程度(バンドを除く。音源などは各自ご用意ください)

▼日時 11月2日(日)午前9時30分～午後3時

▼会場 田沼グリーンスポーツセンター

▼費用 1ステージ出演無料。販売出店料はテント1張り5千円(展示や福祉活動などを目的とした際は減免あり)

■申込 9月16日(火)までに、観光立市推進課 ☎(27)3011

まちの駅募集

「まちの駅」とは、誰でも無料で休憩できる街の休憩所の

こと。ぜひご応募ください。

▼条件 地域の情報などを提供できる(パンフレットなどで説明)ノトイレを貸すことができるノ休憩の場がある(2～4人程度)ノ観光パンフレットなどを設置できる(机1台程度)ノ会議などに参加できるノまちの駅ネットワークさのに入会し事業を行う(年会費・入会費あり)

▼対象 市内の店舗、事業所

▼募集数 10駅程度

■申込 9月1日(月)～10月31日(金)の間に、観光立市推進課 ☎(27)3011

そば打ち体験の参加者募集

佐野市制10周年記念・第9回佐野市そばまつりで実施します。

▼日時 10月11日(土)・12日(日) ①午前11時20分～午後0時20分、②午後1時20分～2時20分(1日2回・計4回実施)

▼会場 田沼グリーンスポーツセンター

▼対象 初心者の方

▼定員 先着24組(各回6組)

▼費用 一組千円

思い出の1ページに是非当社の観光バスをご利用いただけたら幸いです。

- 車種は大型、中型、小型、マイクロと各種ご用意いたします。
- 社員、家族、同窓会旅行など、お客様のニーズに合わせたプランをご提案させていただきます。
- 冠婚葬祭、スポーツ、羽田・成田への送迎 などにも丸五交通を是非ご利用ください。

丸五交通 MARUGO 丸五商会運輸 KOTSU 一運輸部・観光部一
TEL.0284-42-9383(代)

【一般貨物運輸・貸倉庫／一般貸切・観光バス】

●本社 ●観光バス営業所
〒326-0021 栃木県足利市山川町590-2 〒326-0331 栃木県足利市福富町842-1
TEL.0284-42-9383・FAX.0284-44-2398 TEL.0284-73-5477・FAX.0284-73-5476

担当者：大森、阿部 まで



市営住宅の入居者募集

指定管理者・栃木セキスイハイム(株)(天神町)、建築住宅課(田沼庁舎)、佐野・葛生の各総合窓口課で、9月1日(月)から配布する「募集のご案内」を必ずご確認ください。お申し込みください。

- ▼住宅名・間取り▶高萩(3DK)、堀米(3DK)、米山(2DK・2LDK・3DK・4DK)、奈良瀬(3DK)、米山南(3DK)、下田沼(3LDK)、駅南ハイツ(3DK)
- ▼家賃▶各住宅それぞれ入居される世帯の収入により決定
- ▼申込▶9月8日(月)～19日(金)の間に、同管理者へ▶問合せ▶同管理者☎(21)6006

リフレッシュシルバーエイジ演芸大会出演者募集

踊り、歌謡、楽器、詩吟など演芸を発表しましょう。観覧は自由です。

- ▼日時▶10月22日(水)・23日(木) 各日午前10時開演
- ▼会場▶文化会館
- ▼対象▶おおむね60歳以上の方の3人以上のグループ(1組5分程度・無料)
- ▼申込▶いきいき高齢課、田沼

防衛医科大学生募集

沼・葛生総合窓口課および各地区公民館に備え付けの申込書をご記入のうえ、9月19日(金)までに、いきいき高齢課、田沼・葛生総合窓口課へ▶問合せ▶いきいき高齢課☎(20)3021

防衛医科大学生募集

▼対象▶18歳以上21歳未満(平成27年4月1日現在)

▼申込▶9月5日(金)～30日(火) 必着▶問合せ▶自衛隊栃木地方協力本部足利地域事務所☎0284(73)0230

防衛医科大学生

▶試験日▶11月8日(土)・11月9日(日)

▶試験日▶11月1日(土)・11月2日(日)

防衛医科大学看護学科生

▶試験日▶10月18日(土)

統計調査員を募集

平成27年2月1日実施予定の「農林業センサス」の統計調査員を募集しています。農家・林家の方に対し、調査票を配布・回収などをしていただくお仕事です。

9月の茶会

▼日時▶9月21日(日)午前9時30分～午後3時

▼会場▶城北地区公民館

▼席主▶平林宗栄さん(佐野市茶華道協会茶道部・裏千家)

▼茶券▶500円(当日可)

▶問合せ▶万葉の里・城山記念館☎(23)0728

催し物

▶申込▶政策調整課統計係☎(86)3423

救急フェア

毎年9月9日は「救急の日」です。救命に必要な応急手当、心肺蘇生法(成人、小児、乳児)とAED(電気ショック)を体験しましょう。

▼日時▶9月7日(日)午後1時～4時

▼会場▶イオン佐野新都市ショッピングセンター

▶問合せ▶救急指導課☎(23)9383

両毛地域「トレジャーハント」

「ケヌの小次郎と仲間たち」隠された宝箱をさがしだし、宝物を手に入れろ!〜

と題し、両毛地域を舞台に「秘密の宝箱(キーワード)」を探し出すゲームを行います。全11カ所探し出し、応募すると参加賞や抽選で豪華賞品がもらえます。



▼期間▶9月12日(金)～11月30日(日)

▼費用▶無料

▼チラシの配布場所▶ホームページからダウンロード(<http://www.sunfield.ne.jp/youno/kouki/>)／両毛地域の各市役所・町役場／同地域の小学校など

▶問合せ▶政策調整課☎(20)3000

みかもクリーンセンター見学会

リサイクルの大切さを体験・学習します。不要な携帯電話、廃食油があればご持参ください。参加者には、廃食油で作った固形(粉)石鹼をプレゼントします。

▼日時▶10月1日(水)午前10時～11時30分

▼会場▶同センター

▶定員▶先着20人(無料)

▶申込▶クリーン推進課☎(23)8153

グループホーム あおぞら 佐野市吉水町991-1 ☎62-8928

小規模多機能型施設 グループホーム やまなみ 佐野市町谷町59-1 ☎85-7108

小規模多機能型施設 グループホーム せせらぎ 佐野市栃本町3270 ☎61-1331

佐野犬伏 デイサービスセンター わかくさ 佐野市犬伏下町1765-1 ☎24-5120

おもてなしの心でお迎えます
お気軽にお問い合わせください

はなことば 利用者募集!!

【障がい福祉サービス受給者証】をお持ちの方
提供する作業を行うことが出来る方
学校を卒業して就労を希望するが、就労に必要な体力や知力、経験に自信のない方
就労の経験はあるが様々な理由で離職したため、再度就労に向けて体力や能力を高めたい方

佐野市石塚町1296-3 TEL 0283-55-0026

注目 健康福祉 募集 催し物 お知らせ 講座 施設 暮らし 話題

**佐野市制10周年記念
「スポーツ講演会」**

ラグビーのトップ選手として活躍した薫田真広さん(現ラグビーワールドカップ2019日本代表戦略室長)を招き、スポーツと人生の素晴らしさについて話していただく講演会を開催します
(入場無料)。



▼日時 9月24日(水)午後5時50分から
▼会場 マリアイジュ仙水
▼主催 新佐野市未来研究会
▼問合せ マリアイジュ仙水 ☎(21)4888

心豊かな青少年を育む市民のつどい 子どもはいつでも主役になれる

▼日時 9月20日(土)午後1時30分～4時(午後1時開場)
▼会場 葛生あくとプラザ
▼内容 第一部: 栃木県警察音楽隊演奏会、第二部: 市民のつどい ちびっこ警察隊(育成館幼稚園)、茸畦の獅子舞(旗川小)、T★Nダンスクラブ(田沼西中)、合唱団どんぐり(葛生地区4小学校)

▼主催 佐野市の青少年とともに育つ市民の会
▼問合せ 生涯学習課 ☎(61)1174

**第37回栃木県少年の主張
発表安足地区大会**

足利市、佐野市の各中学校の代表が、社会や世界への意見、未来への希望や提案など、中学生の立場で発表します。
▼日時 9月9日(火)午後1時～5時
▼会場 文化会館
▼問合せ 安足健康福祉センター ☎(41)5900

**第17回佐野の
越名舟唄全国大会**

全国からの参加者が自慢の唄声を披露します。アトラクションや呈茶席(20日(土)のみ・無料)を用意し、お待ちしています。 ※観覧無料
▼日時 9月20日(土)(予選)、21日(日)(決勝) 各日午前10時から
▼会場 文化会館
▼問合せ 文化振興課 ☎(61)1164



**佐野市民ギャラリー
「アート街道66」展**

佐野く桐生を結ぶ県道66号線沿線を中心に、市内に在住する芸術家の作品展です。
▼会期 9月1日(月)～7日(日) 午前10時～午後4時
▼問合せ 文化振興課 ☎(61)1164

美術館ツアー

市内をめぐる小さなバスの旅に参加しませんか。
▼日時 11月5日(水)午後1時30分～5時(文化会館集合)
▼定員 先着42人(無料)
▼行き先 安藤勇寿「少年の一日」美術館、吉澤記念美術館、東石美術館
▼申込 公助 佐野市民文化振興事業団 ☎(62)9554

佐野市民大学

▼「唐沢山神社と佐野常民」
▼日時 9月14日(日)午後1時30分～3時30分
▼会場 佐野市中央公民館
▼講師 大高八三郎さん(安蘇史談会事務局長)
▼定員 先着100人(無料)
※手話通訳あり
▼申込 同館 ☎(24)5771

化石採集教室

▼日時 9月27日(土)午前9時～午後3時(荒天中止)
▼集合 葛生化石館入口
▼対象 小学5年生以上
※途中急な山道があります
▼定員 各15人(定員超過は抽選)
▼費用 200円(保険料)
▼申込 9月18日(木)までに、同館 ☎(86)3332(月曜休館)

図書館まつり

▼日時 9月21日(日)午前9時～午後4時
▼会場 佐野市立図書館
▼内容 工作会や音楽コンサートなど
※田沼館では10月、葛生館では11月開催予定
▼問合せ 同館 ☎(22)1833

**第17回秋山の里
「ゆとりの文化展」**

パッチワーク展、盆栽や蠟画、写真、野鳥のはく製・木工品などの展示や農産物の直売を行います。
▼日時 10月4日(土)～5日(日) 午前9時～午後5時
▼会場 あきやま学寮
▼問合せ 同寮 ☎(87)0022

月保育 園児受付中

入園要項

- 対象 / 6ヶ月～6歳・月保育 / ¥35,180～
- 保育時間 / 7:30～19:00・保育日 / 年中無休
- 月保育入園料 / ¥10,500 (年末年始はおやすみいたします)

※兄弟姉妹割引あり(料金は年齢によって異なります)
0歳～2歳児残りわずか! お早めにお申し込みください

保育所ちびっこランド
イオンタウン1階 イオンタウン佐野園
TEL.0283-85-8711

**機能訓練特化型デイサービス
ステップばーとなー佐野**

日常生活動作を安全、スムーズに改善!!
マシンミックス・トレーニングで
手に入れましょう!
少人数制なのでスタッフもしっかり対応できます。
日常生活で悩みはございませんか?

9月13日(土) 無料体験・体力測定会
専門のトレーナーが体力測定を行い運動メニューを提案します!!

- 膝、腰の痛みでお悩みの方
- 屋外を長く歩きたい方
- いつまでも自分の事は自分でやりたい方

お気軽にお問い合わせください。

〒327-0844 栃木県佐野市富岡町1296-2
一般財団法人みかも高齢者福祉支援センター
ステップばーとなー佐野
TEL.0283-85-7410 FAX.0283-85-7412

是非一度 体験してみたい!!

佐野市の施策⑤ 「都市ブランド」

佐野市の「都市ブランド力」を高めるため「シティプロモーション」を進めます

■都市ブランド推進室 ☎(20)3047

●シティプロモーションとは

交流人口や定住人口の拡大を図るため、まちの魅力を発掘・創出し、効果的に発信することです。

●さのまるを活用したシティプロモーション

さのまるは平成23年に誕生して以来、その愛らしい姿により、子どもから高齢者まで幅広い層から支持を受け、今や対外的に市を代表する存在となっています。

そこで、佐野市のシティプロモーションを進めていくにあたっては、さのまるを市の「一体感」、市民の「郷土愛」のシンボルとして位置づけ、「さのまるを活用したシティプロモーション」を積極的に推進していきます。



昨年のゆるキャラ®グランプリ2013の優勝記念パレードでは、約3万人の方が来場し、さのまるを祝福してくださいました。

お知らせ

市の行政評価とマネジメントシートを公表

総合計画に定められた施策・基本事業と全事務事業のマネジメントシートを公表します。
▼公開場所 市ホームページ、情報公開窓口（東飯庁舎事務棟1階）、行政経営課（南飯庁舎1階）、田沼・葛生の各行政センター ■問合せ 行政経営課 ☎(20)3005

臨時福祉給付金・子育て世帯臨時特例給付金の申請を受け付け中です

該当となる可能性がある方に、6月30日にお知らせを送りました。お知らせをご確認のうえ、10月10日(金)までにお申し込みください。 ■問合せ 社会福祉課 ☎(20)3030 子育て世帯臨時特例給付金 ☎(20)3023

市立小中学校指定学校変更審査基準説明会

日時 9月24日(水)午後7時から
会場 勤労者会館
対象 平成27年度小中学校入学児童生徒保護者および希望者

▼内容 指定学校変更審査基準 / 小規模特認校 / 大規模校解消に係る指定学校変更について ■問合せ 学校教育課 ☎(61)1172

地震に強い住まいづくりを応援します

昭和56年5月31日以前に着工された木造住宅は、耐震基準が強化される前の工法のため、震災時に倒壊するおそれがあります。

市では耐震診断や耐震改修工事の費用の一部を補助しています。建替えか補強工事かをお悩みの方は、ぜひご利用ください。また、町会など集会の際に説明を行いますので、お気軽にご相談ください。
▼耐震診断 診断費用の3分の2、上限10万円（補強計画なしの診断の場合、上限2万円）
▼耐震改修 改修費用の2分の1、上限80万円
※事前に市へ申し込みをしてから実施したものに限り
※耐震改修には事前に補強計画を含む耐震診断が必要になります ■問合せ 建築指導課 ☎(61)1167

明るい雰囲気楽しいレッスン！
ぜひヤマハの教室を体験してみてください！！
無料体験レッスン 実施中！

ヤマハ大人の音楽教室

ヤマハの特徴
●レッスンはヤマハ認定講師が担当
⇒ヤマハ認定講師が個人個人のペースに合わせてきめ細かなレッスンをします。飽きずに楽しみながらどんどん上進できます！
●多彩な教科
⇒ピアノやエレクトーン、ドラム、フルート、ギター・管楽器から、声楽まで…まずはお気軽に体験してみてください！

お問い合わせ
○お問合わせ
オンダ楽器ハーモニープラザ
0283-23-0682 (第3日曜、月曜定休)
http://www.ondagakki.com

お子様の音楽教室、英語教室も入会受付中！！

年末年始はレイクサイド佐野で！

12月30日(火)～1月3日(土)に宿泊希望の方は、10月1日(水)～15日(水)の間に専用の予約用紙でお申し込みください。(申込多数の場合は抽選となります)詳しくは予約受付までお問い合わせを！

(日光中禅寺湖畔) 佐野市市民保養施設

レイクサイド 佐野

ご予約・お問い合わせは
0283-61-1126
レイクサイド佐野予約受付まで
8:30～17:15 (土日祝日除く)

市民優先予約 **9月1日**(月)より
1月分(1/4～31)の受付開始!

建物総合管理・フードサービス事業
株式会社 旺栄
(レイクサイド佐野 指定管理者)

特殊(電話利用)詐欺にご注意を！

■問合せ=佐野警察署 ☎(24)0110

特殊詐欺の被害が続いています。怪しい電話があった際は必ず家族に確認するとともに、すぐに警察に通報してください。「息子でも 会えなきゃ渡すな 振り込むな」

**新任民生委員児童委員の
ご紹介(9月1日付け)**

小久保洋子さん・越名町(南)
山根茂樹さん・免鳥町(新田)

■問合せ 社会福祉課 ☎(20)3020

**「ねんきん定期便」が
誕生月に送付されます**

日本年金機構から国民年金や厚生年金の加入者の誕生月にハガキが送付されます。

この定期便は、年金加入期間や保険料納付実績など、年金に関する個人情報をお知らせするものです。なお、35・45・59歳の方には封書により、年金記録の確認方法などのパンフレットも同封されます。お手元に届きましたら、ご確認ください。 ■問合せ ねんきん定期便専用ダイヤル ☎0570(058)555

**佐野市の
企業支援対策事業**

●**地場産業各種展示会等出展支援事業** ▼対象 地場産業製品の展示会などに参加し、産地および製品のイメージアップと販路拡大、営業シエ

ア拡大を図ることを目的として、参加する製造業者または団体

▼**補助金額** 展示会などの出展料または小間代相当額、展示装飾費、輸送費など。

ただし、同一補助事業者に対し1年度内に25万円限度

●**産業財産権(特許権・実用新案権・意匠権・商標権)取得支援事業** ▼**補助金額** 対象経費の4割以内(限度額40万円。同一技術などを国内、国外双方に出願する場合は別件とする) ▼**条件** 市税に未納がないこと

●**中小企業退職金共済制度加入促進事業** ▼**補助金額** 新規加入従業員(被共済者)1人につき補助期間を1年を限度として月額600円

●**中小企業倒産防止共済制度加入促進事業** ▼**対象** 中小企業倒産防止共済法に基づき中小企業基盤整備機構と新たに共済契約を締結した事業所

▼**補助金額** 月額8万円を限度として積み立てた掛金の12カ月分の2割

■**問合せ** 商工課 ☎(61)1192

女性の再就職相談会

ハローワーク足利マザーズコーナーの相談員が、仕事の選び方や面接の受け方、子育てしながら働くための相談をお受けします。また、求職申込書のご案内もします。

※託児サービスあり(満6か月以上就学前)、相談・託児とも無料

▼**日時** 10月8日(水)午前10時〜正午

▼**会場** こどもの国 ■**申込・問合せ** 人権・男女共同参画課 ☎(27)2354

**県立県南産業技術専門校
技能講習会**

受講料は、栃木県収入証紙でお支払いください。

▼**日時** 9月24日(水)〜26日(金) 午前9時〜午後4時

▼**内容** 第1種電気工事士筆記試験準備講習 ▼**定員** 先着10人 ▼**費用** 3520円

■**申込** 9月17日(水)までに同校 ☎0284(91)0803

▼**福祉のお仕事ミニ面談会**
▼**日時** 10月3日(金)午後1時〜3時30分(受付は3時まで)
▼**会場** 総合福祉センター

**とちぎ障がい者
合同就職面接会**

障がいのある方を対象に、合同面接会を開催します。

▼**日時** 10月10日(金)午後1時30分〜4時(受付午後1時から)

▼**会場** 栃木商工会議所(栃木市) ▼**対象** 県南地区で就職を希望する障害者手帳をお持ちの方 ■**問合せ** ハローワーク佐野 ☎(22)6260

**ヤマビルの吸血にご注意
ください**

ヤマビルの吸血被害が、秋山町や作原町などの地域を中心に報告されています。

山の中に入るときは、塩水や虫よけスプレーを使用するとともに、肌を露出しないようにしましょう。

吸血されたときは、虫よけ

**麦・大豆・なたね・そば
の生産者の方へ**

平成27年度から「畑作物の直接支払交付金」の対象者が、「認定農業者」「集落営農」「認定新規就農者」となります。

交付対象者でない場合は、交付を受けられなくなりますので、ご注意ください。 ■**問合せ** 農政課 ☎(61)1162

9月11日は「警察相談の日」です

警察では犯罪の予防や安全に関する相談を警察相談専用ダイヤル「#9110」(県民相談室)で受け付けています。

緊急の事件・事故以外の相談は「#9110」をご利用ください(☎028(627)9110でも可)。

※佐野警察署でも相談窓口を開設していますので、ご利用ください

■**問合せ** 同署 ☎(24)0110



クリーン推進課からのお知らせ

生ごみのたい肥化にご協力ください

家庭から排出される燃えるごみのうち、生ごみの占める割合は、約30%といわれています。

市では、生ごみの減量化・再資源化を推進するため、生ごみ処理機器の購入費に対して補助金を交付しています。平成25年度は37件交付しました。

申請書は、クリーン推進課、各庁舎の総合窓口課にあります。また、市ホームページからもダウンロードできますので、ぜひご利用ください。

| 種類 | 補助内容 |
|---------|-------------------|
| 生ごみ処理機 | 購入費の3分の1(上限3万円) |
| コンポスト容器 | 購入費の2分の1(上限1器5千円) |

※自家用の機器のみ対象(事業用は対象外)

詳しくはお問い合わせください

■問合せ＝クリーン推進課 ☎(23)8153

消費生活センターからのお知らせ

食品の表示について

加工食品などは、外見だけでは品質の良し悪しや安全性を判断しかねます。消費者が安心して選択するために、食品の表示を法律で規制しています。

例えば生鮮・加工食品は「品名」、「原材料名」、「原産国名」、「内容量」、「保存方法」、「賞味期限」、「消費期限」、「製造者の氏名」などが表示されています。

これらの表示は、農林物資の規格化及び品質表示の適正化に関する法律(JAS法)や食品衛生法などで規制され、表示が義務付けられています。

表示を良く見て、商品の選択に役立てましょう。

■問合せ＝消費生活センター(田沼庁舎本館1階)

☎(61)1161 ※平日午前9時～午後4時

消費者ホットライン ☎0570(064)370

午前10時～午後5時 ※土・日曜日、祝日のみ

平成26年度 後期危険物取扱者試験

▼試験日 11月9日(日)

▼会場 足利工業大学ほか

▼受験料 甲種5千円、乙種3400円、丙種2700円

※乙種および丙種の受験資格の制限はありません

▼申込 9月8日(月)～19日(金)

の間に、書面、または(一財)消防試験研究センターホームページからお申し込みください

※願書は消防本部予防課・佐野市消防署・北・西分署で配布、受け付けします

■問合せ 同課 ☎(23)9910

技能検定合格者を顕彰

市では、平成25年度に県で実施した職業能力開発促進法に基づく技能検定に合格された方々へ、賞状などを贈呈しました。

【特級】職種・氏名(敬称略)
油圧装置調整 五家 利行

【1級】職種・氏名(敬称略)
さく井 倉本 成和

プラスチック成形 大庭 直也

君田 貴正

鈴木 薫
田子 泰宏
小野寺 賢

機械・プラント製図

| 2 | ■問合せ 商工課 ☎(61)119 | 油圧装置調整 | 配管 | 塗装 | 電気機器組立て | 鉄工 | 造園 | 産業車両整備 | 建設機械整備 | 金属熱処理 | 機械保全 | 機械保全 | 機械加工 | | | | | | | | | | | | | | | | | | | | |
|---|-------------------|--------|-------|-------|---------|-------|-------|--------|--------|-------|-------|-------|-------|-------|-------|-------|------|-------|-------|-------|-------|-------|-------|-------|-------|-------|-------|------|-------|-------|-------|-------|-------|
| | | 渋屋 智洋 | 川島 唯敬 | 鈴木 宏章 | 小井沼 信弥 | 上田 哲也 | 森下 幸一 | 大川 幸人 | 上野 利之 | 廣瀬 宏司 | 森江 正行 | 青木 利行 | 高沼 浩之 | 福富 秀隆 | 川田 修平 | 横塚 康之 | 野原 章 | 根岸 正典 | 向田 祥広 | 増子 金男 | 仲山 和正 | 土屋 和広 | 鈴木 卓也 | 猿橋 祐哉 | 木村 正義 | 上原 一成 | 上田 哲之 | 磯貝 栄 | 石野 義明 | 宮沢 知也 | 中村 和樹 | 永島 康雄 | 石橋 正明 |

幸せのお手伝い 結婚相談所

誰だって
まあるく
なれば
縁がある

秘密厳守・相談無料
ハッピータイム 佐野北支部

初婚・再婚・中年・母子家庭
予約制 ☎0283-85-2443
☎090-7638-3696

今月の納税

9月は固定資産税・都市計画税第3期、国民健康保険税第3期の納期です。忘れずに納めましょう。

10 ■問合せ 収納課 ☎(20)30

さのまるナンバープリー ト交付開始

9月1日(月)～12日(金)は市民税のみ、9月16日(火)以降は、市民税課、田沼・葛生の各総合窓口課、各支所で受け付けします。 ■問合せ 市民税課 ☎(20)3007



**秋の交通安全
県民総ぐるみ運動**

9月21日から30日までの10日間、実施されます。

交通事故は被害者、加害者ともにその後の生活に大きな影響を及ぼします。皆さんも事故を起こさない、事故に遭わないよう注意しましょう。

【運動の基本】子どもと高齢者の交通事故防止

【運動の重点】

全国重点：夕暮れ時と夜間の歩行中・自転車乗用中の交通事故防止、全ての座席のシートベルトとチャイルドシートの正しい着用の徹底、飲酒運転の根絶

栃木県重点：「子どもや高齢者に優しい3S運動」の推進

●交通安全イベント①

▼日時 9月13日(土)午前10時～11時30分 ▼会場 道の駅どまんなかたぬま

▼内容 2パトカー・白バイの展示、風船・粗品の配布など
▼主催 佐野地区安全運転管理者協議会田沼支部

●交通安全イベント②(予定)

▼日時 9月22日(月)午前10時から ▼会場 佐野駅入口交

差点 ▼内容 若宮保育園児による交通安全の呼びかけ「梨」の配布 ▼主催 市、佐野警察署、佐野市交通安全推進協議会

▼問合せ 交通安全生活課 ☎(61)1159

シルバー人材センターの刃物とぎ

料金などは直接お問い合わせください。大橋シルバーワークプラザ、田沼・葛生の連絡所でも随時開催中です。

▼日時 10月8日(水)午前9時～午後4時 ▼会場 大橋シルバーワークプラザ

▼問合せ 同センター ☎(23)7765

「高齢者・障がい者の人権あんしん相談」強化週間における電話相談

「高齢者・障がい者の人権あんしん相談」強化週間として、高齢者・障がい者への暴行・虐待など、人権問題の相談をお受けします。

▼期間 9月8日(月)～14日(日) 午前8時30分～午後7時(土・日曜日は午前10時～午後5時)

▼連絡先 同相談ダイヤル ☎0570(003)110

**講座
佐野市中央公民館
趣味講座**

佐野市中央公民館で行います。申込は、同館 ☎(24)5771へ

●初心者のための古文書解読講座

▼日時 9月30日～10月28日の毎週火曜日(全5回)午後1時30分～3時30分 ▼講師 影山幹男さん(元栃木県立文書館専門員) ▼定員 先着20人(無料) ▼申込期間 9月5日(金)～22日(月)

●中央うたごえ喫茶

▼日時 10月23日、11月6日、13日の各木曜日(全3回)午後1時30分～3時30分 ▼講師 石川博右さん・石川昭子さん ▼定員 先着30人(無料)

▼申込期間 9月5日(金)～10月1日(水)

生涯学習プログラム開発実践講座

立正大学デリバリーカレッジとの共催で開催します。江戸の文化や、当時の人々の生活を学んでみませんか?

▼日時・内容 ①10月4日(土)・「テレビ・映画の時代劇と歴史考証」目からウロコ、の出版は新約聖書?、②10月25日(土)・「100万都市、江戸の庶民生活」、③11月15日(土)・「江戸っ子の美学」、④12月6日(土)・「現代に生きる歌舞伎」

※各回午後2時～4時(全4回、1回のみ受講可)

▼会場 城北地区公民館

▼講師 ①～③北原進さん(同大名誉教授)、④矢内賢二

暮らしに役立つ出前講座

随時受け付けていますので、町会、団体などでご希望がありましたら、消費生活センターへお申し込みください。▼申込 同センター ☎(61)1161

▼日時・内容 ①10月4日(土)・「テレビ・映画の時代劇と歴史考証」目からウロコ、の出版は新約聖書?、②10月25日(土)・「100万都市、江戸の庶民生活」、③11月15日(土)・「江戸っ子の美学」、④12月6日(土)・「現代に生きる歌舞伎」

※各回午後2時～4時(全4回、1回のみ受講可)

▼会場 城北地区公民館

▼講師 ①～③北原進さん(同大名誉教授)、④矢内賢二

平成26年度伝統文化親子教室
伝統文化に触れるため、下記教室が開催中です。関心のある方は、お問い合わせください。

| 教室 | 内容 | 問合せ |
|----------------------|-----|--------------|
| 佐野若竹 こども太鼓クラブ | 和太鼓 | ☎(62)0395 浅野 |
| 日本舞踊手ほどき 親子体験教室 | 邦舞 | ☎(22)2793 遠藤 |
| 伝統文化茶道 親子教室 | 茶道 | ☎(23)0246 清水 |
| 親子教室佐野クラブ | 華道 | ☎(62)1681 茂呂 |
| いけばな親子教室 たんぽぽ | 華道 | ☎(22)5663 小関 |
| 佐野地区伝統文化 いけばな親子教室 | 華道 | ☎(23)0246 清水 |
| 田沼こども和太鼓教室 | 和太鼓 | ☎(62)8841 野尻 |
| 伝統文化茶道親子教室 | 茶道 | ☎(23)7680 拝崎 |



楽しいくらしの講座「アクリルたわしを作ろう」

▼日時 9月24日(水)午後1時30分〜3時30分 ▼会場 田沼中央公民館 ▼講師 消費者友の会会員 ▼定員 先着20人 ▼費用 200円 ▼持ち物 かが針6号または7号、はさみ ■申込 交通生活課 ☎(61)1159

佐野商工会議所のセミナー

佐野商工会議所を会場に開催します。両講座、申し込みが10人以下の場合は中止になる場合があります。申込は、同会議所 ☎(2)5511へ
●福祉住環境コーディネーター検定試験(2級対策)
▼日時 10月7日〜23日の毎週火・木曜日(全6回)午後7時〜9時30分
▼講師 大熊信成さん(佐野短期大学教員)、竹内幹夫さん(アルス建築設計事務所代表、一級建築士)
▼定員 先着30人 ▼費用 6千円(別途テキスト代)
●日商簿記3級検定試験対策
▼日時 10月11日〜11月15日

までの毎週土曜日午後2時〜5時(全6回) ▼対象 過去に学習経験や受験経験のある方

▼講師 斎藤武勇さん(元佐野松陽高等学校教諭)
▼費用 3240円(ほか教材費2千円) ▼定員 先着20人 ▼申込期限 9月30日(火)(締切日以降のキャンセルはキャンセル料あり)

労働教育講座

判例などをまじえながらブラック企業問題への警鐘を鳴らします。
▼日時 10月29日(水)午後1時30分〜4時30分 ▼会場 足利庁舎 ▼講演 今野晴貴さん(NPO法人POSSE代表)「ブラック企業問題を考える」

▼定員 先着80人(無料) ■申込 10月22日(水)までに、足利労政事務所 ☎0284(41)1241
パレットプラザの講座
マロニエ乳児院「夢」院長の中原清一さんが「社会全体で子どもを育むために」今、私たちにできること」と題し、

講演します。

▼日時 10月10日(金)午後1時30分〜3時 ▼会場 男女共同参画推進センター(パレットプラザさの) ▼定員 先着50人(無料) ▼主催 男女共同参画ネットワークさの(栃木県女性教育推進連絡協議会佐野支部) ■申込 人権・男女共同参画課 ☎(27)2354

楽習講師企画講座

申込は、生涯学習課 ☎(61)174へ

●60代70代から始められる小筆書道
初めは名前から。整った文字にする練習をしましょう。
▼日時 9月18日〜10月16日の毎週木曜日(全5回)午前10時〜正午 ▼会場 佐野市中央公民館 ▼講師 庄司玉峰さん ▼定員 先着30人 ▼費用 1千円(教材費) ▼持ち物 鉛筆、消しゴム、文鎮、メモ用紙

●これから始めるパソコン基礎講座(初心者向け講座)
※ Windows7/8.1 対象
▼日時 9月20日〜10月4日の毎週土曜日(全3回)午前10時〜正午 ▼会場 市民活動センターここねっと ▼対象 中高年の初心者 ▼講師 NPO唐沢PC ▼定員 先着10人 ▼費用 3千円(資料代) ▼持ち物 ノートパソコン(貸し出しは先着2台) ●ママ友作りも出来るベビーマッサージ体験会
▼日時 9月22・29日の月曜日(全2回)午前10時30分〜11時30分 ▼会場 城北地区公民館 ▼対象 2カ月〜ハイハイくらいまでの親子
▼講師 柏倉美香さん ▼定員 先着10組 ▼費用 1千円
▼持ち物 バスタオルなど
●誰にでもできる空手で良い汗を流そう!
親子で護身を学びましょう
▼日時 10月19日(日)午前10時〜11時30分 ▼会場 佐野駅前交流プラザ「ばるぼーと」 ▼対象 4歳以上のお子さんと親 ▼講師 桑原裕之さん ▼定員 先着10組(無料) ▼持ち物 タオル、飲み物、着替え
●腰痛、肩こり、ひざ痛の軽減法・運動法・改善法を知る

時〜正午 ▼会場 市民活動センターここねっと ▼対象 中高年の初心者 ▼講師 NPO唐沢PC ▼定員 先着10人 ▼費用 3千円(資料代) ▼持ち物 ノートパソコン(貸し出しは先着2台)

●ママ友作りも出来るベビーマッサージ体験会
▼日時 9月22・29日の月曜日(全2回)午前10時30分〜11時30分 ▼会場 城北地区公民館 ▼対象 2カ月〜ハイハイくらいまでの親子
▼講師 柏倉美香さん ▼定員 先着10組 ▼費用 1千円
▼持ち物 バスタオルなど
●誰にでもできる空手で良い汗を流そう!
親子で護身を学びましょう
▼日時 10月19日(日)午前10時〜11時30分 ▼会場 佐野駅前交流プラザ「ばるぼーと」 ▼対象 4歳以上のお子さんと親 ▼講師 桑原裕之さん ▼定員 先着10組(無料) ▼持ち物 タオル、飲み物、着替え
●腰痛、肩こり、ひざ痛の軽減法・運動法・改善法を知る

自分自身のケアの仕方と、大切な方への施術の仕方、臨床法を学ぶ講座です。

▼日時 9月10日(水)・19日(金)・10月3日(金)・15日(水)(全4回) 午前10時〜11時30分 ▼会場 佐野駅前交流プラザ「ばるぼーと」 ▼講師 桑原裕之さん ▼定員 先着10人 ▼費用 200円(資料代) ▼持ち物 タオル、飲み物
●わかりやすい相続・遺言セミナー
▼日時 ①9月19日(金) ②10月6日(月)各回午後1時30分〜3時30分 ▼会場 城北地区公民館 ▼講師 行政書士グループかたくり ▼定員 各回先着20人 ▼費用 500円 ▼持ち物 筆記用具

素敵にハンドメイド

「小布でコサージュ作り」
▼日時 9月30日・10月7日の火曜日午後1時30分〜3時30分 ▼会場 葛生地区公民館 ▼講師 北岡豊子さん ▼定員 先着15人 ▼費用 1千円(材料費) ▼持ち物 裁縫道具(針・糸など) ■申込 9月3日(水)以降、同館 ☎(86)3414へ

注目

健康福祉

募集

催し物

お知らせ

講座

施設

暮らし

話題



田沼グリーンスポーツセンター「スポーツ教室」

田沼グリーンスポーツセンターで開催します。各講座、事前にお申し込みください。

■申込 9月8日(月)以降、同センター ☎(62)8881

●はじめてのサッカー

▼日時 10月29日～11月26日の毎週水曜日(全5回)午後6時～7時30分

▼対象 小学生 ▼定員 先着30人 ▼費用 2千円

●硬式テニス(成人クラス)

▼日時 10月11日～12月13日の毎週土曜日(全10回)午前10時～11時30分 ▼対象 高校生以上 ▼定員 先着16人 ▼費用 5千円

●硬式テニス(ジュニアクラス)

▼日時 10月11日～12月13日の毎週土曜日(全10回)午後1時～2時

▼対象 小・中学生 ▼定員 先着16人 ▼費用 5千円

●共催 佐野テニス協会

●リズムエクササイズ

▼日時 10月14日～12月16日の毎週火曜日午前10時～10時50分 ▼対象 成人以上

▼定員 各回先着20人

▼費用 1回300円

●骨盤矯正体操

▼日時 10月16日～12月18日の毎週木曜日午前10時～10時50分 ▼対象 成人以上

▼定員 各回先着20人 ▼費用 1回300円

●アリーナためま「スポーツ教室」

▼会場 アリーナためま

▼対象 成人 ▼費用 各教室5千円(バドミントンのみ1回500円) ■申込 9月11日(木)以降、アリーナためま ☎(61)1153 (各教室、日程の詳細はご確認ください)

●ペルビックスストレッチ(骨盤体操) 教室

▼日時 9月30日～12月23日の毎週火曜日午後7時～7時50分 ▼定員 先着25人

●ベリータダンス教室

▼日時 10月8日～12月10日の毎週水曜日午後1時30分～2時20分 ▼定員 先着20人

●はじめてのベリータダンス教室

▼日時 10月2日～12月4日の毎週木曜日午後7時～7時50分 ▼定員 先着20人

●ヨガ教室

▼日時 9月25日～12月18日の毎週木曜日午後1時～2時

▼定員 先着25人

●ピラティス教室

▼日時 9月25日～12月18日の毎週木曜日午後2時30分～3時30分 ▼定員 先着25人

●ステップエアロビクス教室

▼日時 10月10日～12月12日の毎週金曜日午後7時30分～8時30分 ▼定員 先着30人

●バドミントンの時間(各回)

▼日時 10月2日～12月18日の毎週木曜日午前10時～11時30分 ▼定員 先着24人

健康寿命を延ばそう

「ニューエルダー元気塾」

文部科学省委託事業を佐野市レクリエーション協会が受け、「スマートスポーツ」・「体カチエック」など行います。

▼日時 10月12日、11月2・23日の各日曜日午後1時～5時(最終日は6時まで)

▼会場 佐野市中央公民館

▼対象 50～60代くらいの男女

▼定員 先着50人(無料)

■申込 9月30日(火)までに、スポーツ立市推進課 ☎(26)0065

縄文の織布(アングン)でコースターを作ろう

▼日時 10月18日(土)午前10時～正午

▼会場 郷土博物館

▼講師 県埋蔵文化財センター職員 ▼定員 先着20人

▼費用 100円(材料代)

▼持ち物 エプロン

■申込 同館 ☎(22)5111

運動公園

「ボディシェイプ運動」

リズムに合わせた筋力トレーニングで筋力アップ。脂肪を燃焼させましょう。

▼日時 9月17日(体験会)、10月1日～29日の水曜日(全4回)午前10時～10時50分

▼会場 運動公園陸上競技場

▼対象 高校生以上

▼定員 先着10人 ▼費用 2500円(体験会のみ無料)

■申込 同公園管理事務所 ☎(25)0403

女性のためのエンパワーメント講座

「女の敵は女!」

嫁と姑、母と娘、ママ友、同僚など、女性同士の関係は難しいと感じたことはありませんか?

▼日時・内容 9月29日(月)グループ・シェアリング(体験編)、10月6日(月)水平の暴力はなぜ起こる?(理論編)、10月20日(月)「私たちはどうすればいい?(対応編)」(全3回) 各回午後1時30分～3時30分

▼会場 男女共同参画推進センター(パレットプラザさの) ▼講師 竹内久美子さん(フェミニストカウンセラー) ▼定員 先着10人 ▼費用 各回100円(資料代)

■申込 9月26日(金)までに、人権・男女共同参画課 ☎(27)2354 ※託児サービスあり(満6か月以上就学前)

健康マッサージ教室「反射区をおぼえて自力整体」

体のメンテナンス法を学びましょう! ▼日時 9月19日(金)午後7時～8時30分

▼会場 常盤地区公民館

▼講師 中村信子さん(ボディセラピスト)

▼定員 先着20人(無料)

■申込 同館 ☎(85)3657



レイクサイド佐野情報

9月1日(月)から1月4日(日)～31日(土)までの予約受付を開始します。なお、年末年始の予約は抽選になります(申込期間は10月1日(水)～15日(水))

▶ **休館日** = 9月8日(月)～11日(木)、11月19日(水)・20日(木)、12月25日(木)・26日(金)、1月5日(月)～8日(木) ※10月は無休。変更になる場合あり

▶ **受付** = 平日午前8時30分～午後5時15分

▶ **申込・問合せ** = ☎(61)1126

▶ 無料送迎バス出発日 ★お楽しみバス運行日

| | |
|-----|--|
| 9月 | 1泊用 17日(水)・29日(月) 2泊用 4日(木)★ |
| 10月 | 1泊用 2日(木) 2泊用 7日(火)・20日(月)★ |
| 11月 | 1泊用 9日(日)・17日(月)・27日(木) 2泊用 6日(木)・12日(水)★ |
| 12月 | 1泊用 2日(火) 冬期バス 10日(水)～23日(火・祝) |
| 1月 | 1泊用 14日(水) 冬期バス 19日(月)～31日(土) |

「牧歌舞伎と吉澤人形首展」開催中

■ 葛生伝承館 ☎(84)3311



展示室の様子
展示しています。お気軽にお越しください。

▶ **会期** = 9月30日(火)まで

▶ **開館時間** = 午前9時～午後5時

▶ **入館料** = 無料

▶ **休館日** = 毎週月曜日(9月15日は開館)、9月16日(火)、9月24日(水)

県の指定文化財となっている牧歌舞伎と吉澤人形首に関する資料

を、70点ほど展示しています。お気軽にお越しください。

▶ **会期** = 9月30日(火)まで

▶ **開館時間** = 午前9時～午後5時

▶ **入館料** = 無料

▶ **休館日** = 毎週月曜日(9月15日は開館)、9月16日(火)、9月24日(水)

「眠っている歴史資料はありますか？」

■ 郷土博物館 ☎(22)5111

ご家庭にしまっている古い歴史資料(田中正造・小堀鞆音関係資料・古文書・掛軸・写真など)はありますか？

資料情報をぜひ博物館へお寄せください。

引っ越しや改築の際にほこりまみれで読むことができないという理由で貴重な資料が処分されることがあります。

処分される前にぜひ博物館へご一報ください。

大切な歴史資料を後世へ伝えていきましょう。

佐野市制10周年記念 人間国宝田村耕一陶芸館 開館10周年記念企画展 「佐野市所蔵名品展」開催中

■ 人間国宝田村耕一陶芸館

☎(22)0311

(まちなか活性化ビル「佐野未来館」)

▶ **会期** = 11月23日(日)まで

▶ **開館時間** = 午前9時～午後5時

▶ **入館料** = 無料

※会期中は休まず開館します



鉄絵銅彩葡萄文陶板

「吉澤コレクションの鳥 おめでたい鳥たち」

■ 吉澤記念美術館 ☎(86)2008

長寿のシンボルである鶴などを主題とする絵画や工芸作品などをご紹介します。

▶ **会期** = 9月6日(土)～10月19日(日)

▶ **開館時間** = 午前9時30分～午後5時

▶ **入館料** = 一般510円ほか

▶ **休館日** = 8月28日(木)～9月5日(金)まで展示替え休館、毎週月曜日(9月15日は開館)、9月16日(火)、9月24日(水)、10月14日(火)

【作品鑑賞会】

9月14日(日)

午後2時～



高山辰雄《赤い椿と》当館蔵

化石・ほっけん！ no.52 ～コティロリンクス～

■ 葛生化石館 ☎(86)3332

小さな頭に大きく膨らんだお腹をもつこの単弓類は、ペルム紀当時、最大種であったコティロリンクスです。最大6mにもなったといわれ、大きなお腹は食べた植物を発酵させて消化するためだったと考えられています。

7月号広報で夏季企画展のお知らせをしていたのもこのコティロリンクスです。化石館では「単弓類ってしてって コティロリンクスる？」展開催中です！ぜひ、見に来てください。

▶ **開館時間** = 午前9時～午後5時 ▶ **入館料** = 無料

▶ **休館日** = 毎週月曜日(9月15日は開館)、9月16日(火)、9月24日(水)



| 教室名など | 対象者・対象児など | 期日 | 受付時間など | 会場 |
|-----------------------|--|----------------------|-------------------------|-----------------------|
| ママパパ(ファミリー)学級 ※要予約 | 初めて妊娠された方とその家族 (1コース目) 妊娠中期以降の方 (2コース目) 妊娠後期の方 | 10月6日(月) 9月27日(土) | 午前9時～9時10分 ※11時45分まで | 佐野市保健センター |
| 赤ちゃんふれあいルーム | 1歳までのお子さんと保護者 | 9月16日(火) 9月17日(水) | 午前10時～10時30分 | 佐野市保健センター 田沼保健センター |

児童館情報

子育て教室

▶内容＝工作や歌、手遊びなど ▶日程＝南児童館：毎週月曜日(22日を除く)、東児童館：毎週木曜日、西児童館：毎週火曜日(0～1歳向け)・毎週金曜日(1～3歳向け)、田沼児童館：毎週月曜日 ※各館とも午前10時30分から
☆詳しい内容は直接各館へお問い合わせください

母親クラブの会員を募集しています！

「母親クラブ」とは、子育て世代のお母さんたちが、楽しみながら交流活動をするサークルです。詳しくはお問い合わせください。

▶内容＝育児エクササイズ、館内遊び&ママトーク、お誕生会、果物狩り、季節の行事など

▶費用＝年会費300円(そのほか、活動内容により実費負担があります)

▶休館日＝毎月第3土曜日と翌日の日曜日、国民の祝日、年末年始 ■問合せ＝南児童館☎(23)2525、東児童館☎(21)1668、西児童館☎(25)2452、田沼児童館☎(62)0878

こどもの国情報

市内で活躍する市民講師による体験教室を小学校を対象に開催します(就学前児童は保護者が同伴で可)。各回先着20人です。希望者は当日、こどもの国へ直接お越しください。(無料)

こどもの森で遊ぼう教室

森の中でネイチャーゲームを体験しながら自然を学びましょう。

▶日時＝9月7日(日) 午後2時～3時

▶会場＝こどもの国内こどもの森

絵本読みきかせと手遊び教室

手遊びなどを交えながら子どもたちへ「読んでみたい絵本」や「読ませたい絵本」の紹介と楽しい絵本の読みきかせ会を行います。

▶日時＝9月28日(日) 午後2時～3時

▶会場＝こどもの国総合こどもセンター

▶休館日＝毎週月曜日、第2木曜日(祝日の場合はその翌日)、年末年始

■問合せ＝こどもの国☎(21)1515

地域子育て支援センター情報

ぴよぴよルームくずう・たぬま

くずう☎(85)3456 たぬま☎(62)7041
(くずう保育園、たぬま保育園内)

▶利用時間＝月～金曜日 午前10時～午後4時

※お弁当を持ってくると1日遊べます

★講座のご案内 午前10時30分から



▶日時・会場・内容＝

9月18日(木)・たぬま・「助産師の話(卒乳・断乳)」

10月6日(月)・くずう・「栄養士の話(偏食など)」

※その他にも誕生会、リトミックなどがあります

地域子育て支援まちなかプラザ「ゆめぽけっと」

(佐野駅前交流プラザ「ぱるぽーと」2階)☎(27)0224

▶利用時間＝午前9時～午後5時

※飲食自由、一時預かり保育も受け付けています

○講習会 9月9日(火) 午前11時～

「こどもの心と体の健康」(講師：柳川悦子さん)

○親子教室「からだを動かしてあそぼう」

9月10日(水) 午前10時30分～

○誕生会：9月17日(水) 午前10時30分～

○看護師の相談日：9月19日(金) 午前10時～正午

☆詳しくは、市ホームページ、または直接お問い合わせください

次の施設でも、地域子育て支援センターを開設しています。

☆風の子保育園☎(24)2235 ☆大栗保育園☎(20)5255 ☆認定こども園あかみ幼稚園☎(25)3608



各種相談ガイド

9月10日(水)～10月9日(木)

※【予】と記載のある相談は、予約が必要です

| 相談名 | 日時 | 会場 | 問い合わせ先 |
|---|---|-----------------------------|---|
| 育児相談 | 9月10日(水)午前9時～11時 | 佐野市保健センター | 健康増進課 ☎(24)5770 |
| | 9月22日(月)午前9時30分～11時 | 田沼保健センター | |
| 【予】子育てこころの相談 | 10月8日(水)午前9時～11時 | 佐野市保健センター | |
| 【予】こころの健康相談 | 9月16日(火)午後1時30分～ 精神科医 10月2日(木)午後1時30分～ 心理士 | 佐野市保健センター | |
| 【予】精神保健福祉相談 | 9月19日(金)午後1時30分～ | 安足健康福祉センター (足利市真砂町1-1) | 安足健康福祉センター ☎0284(41)5895 |
| 【予】健康栄養相談 | 9月17日(水)・10月8日(水) ①午前9時15分～ ②午前10時30分～ | 佐野市保健センター | 健康増進課 ☎(24)5770 |
| 消費生活相談 | 月～金曜日午前9時～午後4時 ※多重債務の相談なども受付中 | 消費生活センター (田沼庁舎本館1階) | 消費生活センター ☎(61)1161 |
| | 9月24日(水)午前9時30分～11時30分 | 男女共同参画推進センター (パレットプラザさの) | 人権・男女共同参画課 ☎(27)2354 |
| 平常相談 | 月～金曜日午前8時30分～午後5時 | 交通生活課 (田沼庁舎本館1階) | 交通生活課 ☎(61)1159 |
| 【予】弁護士無料法律相談 | 9月16日(火)午後1時30分～3時30分 ※予約受付は9月1日午前9時～ | 田沼中央公民館 | 交通生活課 ☎(61)1159 |
| 合同(困りごと)相談 ※交通事故・消費生活・ 女性家庭・行政相談・ 宅地建物相談 | 9月12日(金)午後1時30分～4時 | 総合福祉センター | 交通生活課 ☎(61)1159 |
| | 9月17日(水)午後1時30分～4時 | 田沼中央公民館 | |
| | 10月7日(火)午後1時30分～4時 | 葛生あくど保健センター | |
| 教育相談 | 月～金曜日午前8時30分～午後5時 | 教育センター (田沼中央公民館1階) | 教育センター ☎(62)1131 |
| 青少年の悩みごと相談 | 月～金曜日午前8時30分～午後5時 | 少年指導センター (田沼庁舎本館2階) | 少年指導センター ☎(61)1175 |
| 青少年に関する巡回相談 | 9月18日(木)午前10時～午後3時 | 田沼中央公民館 ☎(61)1135 | |
| 児童福祉・女性相談・母子・ 父子家庭・寡婦の相談 | 月～金曜日午前8時30分～午後5時 | 家庭児童相談室 (東飯庁舎事務棟2階) | 家庭児童相談室 ☎(20)3002 |
| 【予】女性の再就職相談会 (託児サービスあり) | 9月19日(金)午前10時～正午 | 男女共同参画推進センター (パレットプラザさの) | 人権・男女共同参画課 ☎(27)2354 |
| 【予】女性のためのカウンセ リング相談 | 9月18日・10月2日(木) 午前10時～11時50分 | | |
| 女性相談 | 9月25日(木)午前9時30分～午後4時 | | |
| 困りごと・人権相談 | 9月18日(木)午後1時30分～4時 ※受け付けは午後3時まで | | |
| 外国人特設相談 (中国語通訳あり) | 9月24日(水)午後2時～4時 | 国際交流協会(男女共同 参画推進センター内) | 国際交流協会 ☎(24)4447 交通生活課 ☎(61)1159 |
| 隣保館定例相談 (弁護士無料法律相談) | 9月24日(水)午後1時30分～3時30分 ※受け付けは午後1時～2時です | 隣保館 | 隣保館 ☎(22)7513 |
| ★そのほか、隣保館では教育・福祉、健康、住宅・年金・納税、就労・人権など の相談をお受けします。日程などは、直接お問い合わせください | | | |
| 精神に障がいのある方の相 談支援 | 月～金曜日午前9時～午後6時 | 相談支援事業所さの | 相談支援事業所さの ☎(21)6811 |
| 身体や知的に障がいのある 方の相談支援 | 月～金曜日午前8時30分～午後5時30分 | 障がい者相談支援セン ターみどり | 障がい者相談支援セン ターみどり ☎(24)5759 |





8月9日、さの秀郷まつりが佐野駅周辺で開催されました。

今年は台風11号のため、10日は全イベント中止になり、9日のみの開催となりました。9日もときおり雨が降るあいにくの天気でしたが、約5万人の人々が訪れました。

城東中学校では「秀郷流流鏑馬」が行われました。訪れた皆さんは、馬の豪快な走りや射手の弓さばきに見入っていました。

城山や万町駐車場に設けられたステージでは、太鼓の演奏などが披露されたほか、親善都市・彦根市から来てくれた「ひこにゃん」がさのまると登場。抽選で選ばれた皆さんと記念撮影を行いました。また、佐野駅前通りで行われた市民総おどりに、約1,200人が参加。「佐野まつり」、「華の秀郷」、「さのまる音頭」を踊りました。

子ども演劇サマースクール



7月22日から26日の間、葛生あくどプラザで、子ども演劇サマースクールが開催されました。

この講座は、夏休みの小学4年生から中学3年生を対象に、演劇やお芝居の面白さを知ってもらおうと、(公・財)佐野市文化振興事業団が毎年開催しています。

今年は、市内の小中学校から約40人が参加し、プロの講師から演劇や演技を遊びながら楽しく学びました。

さの秀郷まつり



キャンペーンスタッフコンテスト& SANOブランドール結成記念イベントを開催

- ▶ 日時 = 9月6日(土) 午前11時~午後5時
- ▶ 会場 = イオンモール佐野新都市
- 問合せ = 観光立市推進課 ☎(27)3011

親子茶道教室



7月27日、小学生とその保護者を対象に、親子茶道教室が万葉の里・城山記念館で行われました。この教室は茶華道協会茶道部により、12月まで毎月1回、茶道を学び・親しみ、理解を深めることを目的に開催されます。

この日は、裏千家茶道家の先生が挨拶、歩き方、和菓子・抹茶のいただき方を説明し、最後には親子で抹茶をたてて互いに振る舞い合いました。





自治基本条例策定
に向けて市民会議
が始まります！

「自治基本条例」って何？今なぜそれが必要なの？そんな疑問をぶつけ合いながら話し合っていく座談会も7月29日で3回目となりました。

これは「自分たちの住むまちはどうあるべきか、ルールを自分たちで作っていこう」という市民が主役のまちづくりを進める座談会で、さらに9月には自治基本条例策定に向けての市民会議の開催を目指しています。

国の政策で地方分権が進み、佐野市ではさまざまな分野で、市民が積極的に行政と関わりながら活動する様子が日常的に見られるようになってきました。そうした自分たちでまちづくりを推進していこうとする人たちや組織が、参加から参画へと進化しています。今後“佐野市民力”は、ますます必要とされていくことでしょう。

皆さん、「私たちの佐野市がどうあって欲しいのか」を一緒に考えてみませんか？
(市民記者 永倉文子)

早寝・早起き・朝ご飯・ラジオ体操朝飯会

7月20日、堀米運動場で開催されました。

これは、佐野市地域女性連絡協議会の主催で「いのちと絆、三世代のふれあい」をテーマとして、毎年夏休みに開催され、今回で第9回となります。



早朝から約400人もの家族が集まり、全員でラジオ体操やリレー、大玉転がしなどを行ったほか、佐野署による交通安全教室も行われました。

身体を動かした後は、赤飯と豚汁の朝食が振る舞われ、家族みんなでおいしそうに朝ごはんを食べていました。



たぬま
ふるさと祭り



8月3日、たぬまふるさと祭りが市民病院北西の市道に会場を移し、開催されました。

会場では、水風船を投げ合う「水合戦」が行われたほか、各団体などのステージや、日本のどまんなかを歌う「どまんなか総踊り」などが行われました。また、さのまるも登場し、子どもたちと一緒に記念写真を撮るなど、お祭りを盛り上げました。

「水合戦」の小学生の部では、26チームが参加し、チーム「A&R」が優勝。各チームで作戦を考えながら、手に水風船を持ち相手陣地に突撃！冷たくも熱い戦いを繰り広げていました。

佐野市スポーツ少年団 日独同時交流事業を開催

7月26日、佐野武道館で、剣道・柔道の日独交流が行われました。これは、佐野市スポーツ少年団の日独同時交流事業として行われたもので、ドイツからの訪問団として14歳～20歳までの男女9人、団長1人が市を訪れました。



訪問団の皆さんは、剣道を見学したのち、打ち込みを体験。続いての柔道では、佐野市の子どもたちと真剣な表情で乱取りを行いました。

訪問団は「日本で武道を体験でき、非常によかった。佐野市の人々はホスピタリティが高くとても親切でした」と話していました。





| 人口と世帯数（8月1日現在） | | 人口の動き（7月分） | |
|--------------------|------------------|------------|----------|
| ●人口 122,321人 (-24) | ●世帯49,671戸 (+52) | ●出生 75人 | ●死亡123人 |
| 男 60,284人 (-19) | ()は前月比 | ●婚姻 36組 | ●離婚 18組 |
| 女 62,037人 (-5) | | ●転入 266人 | ●転出 242人 |

※住民基本台帳より(外国人住民を含む)



あきと
瑛斗ちゃん 平成23年12月生

津布久友士・倫枝さん(富岡町)



いつき
樹ちゃん 平成25年11月生

飯田瞬・友貴子さん(堀米町)



ゆいと
結翔ちゃん 平成26年3月生

富山宏秋・寿子さん(犬伏新町)



ゆうし
優士ちゃん
たいし
泰士ちゃん 平成25年12月生

大島武彦・奈津子さん(犬伏上町)

さのまるの世界進出！香港上陸！！

さのまるが香港で開催された「香港フードエキスポ」「夏祭りだぜ！in香港」に参加してきました。

「香港フードエキスポ」は世界中から約41万人が来場するアジア最大級の食品展示会で、さのまるはその日本パビリオンで、佐野市を紹介したチラシ(日本語・英語)を配布したり、記念撮影に応じるなど市をPRしてきました。

また「夏祭りだぜ！in香港」では、さのまる音頭が流れる中、日本のゆるキャラ代表としてステージに上り、集まった香港の皆さんに、熱烈な歓迎をしていただきました。

■問合せ＝都市ブランド推進室 ☎(20)3012

【さのまるの家の臨時休業】

9月1日(月)・13日(土)・14日(日)、10月1日(水)



最近、流行のWi-Fi。うちの店で何ができるの？

フレッツ光ネクスト(インターネット接続サービス)の回線に専用ルーターを接続するだけで、Wi-Fi(無線LAN)環境が整う(光ステーション)。お客さまに“愛される店・施設づくり”をサポートします！



集客力UP!

キャリアフリーでつながる！
お店情報も配信可能！

どの携帯電話会社のスマホでもWi-Fiインターネットを無料で提供できます*1。

1回最大15分間無料
(1日2回まで)

さらに、オススメ情報やクーポンをお客様のスマホにプッシュ(自動配信)でお知らせできます!※2

販促力UP!

導入店舗が集まれば商店街の魅力向上！

商店街さま向け機能も準備しています。商店街の紹介やスタンプラリー等のイベントツールにも活用できます。



たとえば、多くの店舗にお立ち寄りいただける集客・周遊の仕組みを簡単にご提供。

貢献度UP!

災害時には無償でWi-Fiを開放可能！

地域住民、帰宅困難者への情報拠点となり、地域への貢献度がアップします。

無料・無制限利用可能※3



※1 機種により利用できない場合があります。※2 プッシュ通知の受信は、専用アプリのインストール、設定をした端末(Android 4.0以上)に限ります。※3 NTT東日本の判断に基づき、市区町村単位での開放エリア設定を行います。30分間利用可能になり、再接続すれば複数回利用も可能です。※ 光ステーションとは、Wi-Fiルーターによるインターネット接続環境に加え、来訪者に対して店舗等の情報やクーポン等のオリジナルコンテンツを配信できる機能を提供するサービスです。※ 本サービスのご利用にはフレッツ光ネクスト(ビジネスタイプ、プライオ除く)の契約が必要です(別途、契約料、工事費、月額利用料がかかります)。※ 本サービスに対応したプロバイダとの契約が必要です(別途、月額利用料等がかかります)。 K14-01654[1409-1410]

お店のWi-Fiに関するお手伝いはお任せください。まずはお気軽に弊社営業担当者まで！

