

さの

広報

2012
8 / 1



KOUHOU SANO
No.179



特集 佐野市新庁舎設計に関する市民ワークショップを開催しました
P 4~5

みんなの広場 P 2

今月の注目情報 P 6

生活情報 information P10

まちの話題 P20



たかあら まゆ
高荒 真優さん

● 常盤小 6年

美容師を目指して

私は将来、美容師になりたいと思います。その理由は、私が美容院に行った時に、私がお願いした通りのかみ型にお店の人が仕上げてくれたので、とてもうれしい気持ちになったからです。

高校を卒業したら、美容師の専門学校に進学して一生けん命勉強したいです。そして、将来は自分のお店を持ちたいと思います。

私が美容師になったらお客さんにお願いされた通りのかみ型にして、たくさんの人を笑顔にしたいと思っています。

みんなの広場に 出てみませんか？

「すてきな仲間たち」「めおと人生」に登場していただける方を募集しています。自薦・他薦は問いません。
※「すてきな仲間たち」「めおと人生」は隔月で掲載します

■問合せ

政策調整課広報聴係
☎(20)3037

すてき **仲間** たち



空手道 如心館

私たち如心館では、亀山師範指導のもと、元気に明るく、時には厳しく稽古をしています。

小学生・中学生を中心に、高校生や女性、働いている方々といったさまざまな方々が、それぞれの目的を持ちながらも心をつにし、稽古に励んでいます。

子どもたちにおいては、社会生活での基本的な挨拶や礼儀作法、言葉遣いや協調性を学ぶことができます。また、空手を修練する中で大きな自信を得ているようです。

空手に興味のある方、私たちと一緒に稽古をしませんか。見学・体験大歓迎です。皆さんのお越しをお待ちしています。

- 活動時間 毎週金曜日午後7時～9時
- 活動場所 佐野市武道館
- 連絡先 亀山☎(67)1012



今回の表紙 あしぐろ 「芦畦の獅子舞」並木町の花岡地区にて

7月15日(日)、並木町の花岡地区で、市の無形民俗文化財に指定されている厄除けの行事「芦畦の獅子舞」の例祭が行われました。

本年7月には約750年前から一度も交換されていないと言われる獅子頭が新調され、今回は、新しい獅子頭で初となる例祭となりました。

おか みのる
岡 實さん
(田沼町)



○プロフィール
昭和20年9月23日生まれ
・(株)岡塗装店会長
・「写友・光と影」会員
・今年4月に行われた佐野商
工会議所と佐野市観光協会
主催の第8回写真コンテ
ストでグランプリを受賞

キラリ★ 話題の「ひと」

心に残る風景写真

今年4月に行われた佐野商工会議所と佐野市観光協会主催の第8回写真コンテストにおいて、岡さんの「天狗岩の晩秋」が、グランプリに選ばれました。

このコンテストは、「I LOVE SANO 佐野の春夏秋冬の風景とイベント」をテーマに、佐野をもっと好きになれる作品を募集したもので、応募された写真190点の中から、選ばれました。作品は、小雨の降る中、唐沢山を訪れた時、天狗岩付近のもみじの真っ赤な落ち葉が、雨に濡れ、赤みを増し、とてもきれいな光景だったので、心の中で構図を決め、撮影したそうです。「この作品がグランプリに選ばれ、驚いています。とても光栄に感じています」と、おっしゃっていました。

写真歴は20年になるそうですが、これまでも、旧田沼町で発行されていた広報カレンダーに、写真が採用されるなどの実力の持ち主です。現在も仕事をしているので、撮影は数少ない休日を利用したり、出勤前日の出の1時間前に出掛けるそうです。冬の時期は一番冷え込む時間帯での撮影になるので、防寒対策が大変だそうですが、趣味のためなので、辛いと思ったりはしないそうです。心に残る風景写真を撮りたいと、



▲「天狗岩の晩秋」
(真っ赤なもみじを写した美しいお写真です)

撮影に出掛けるそうですが、天候次第で、幻想的な自然の風景に巡り合った時は、本当に感動するそうです。でも「そういうチャンスはめったにないことですね」とのことでした。撮影地では、いろいろな人と出会い、会話を交わしたりすることが楽しみでもあるそうです。

現在は、写友・光と影(写真クラブ)に入会し、勉強会に出席して、皆さんから教えていただきながら、次の作品展に向けて、撮影を続けているそうです。

作品を見せていただいて、岡さんの仕事に対する審美眼が、そのまま撮影した写真に現われているように感じられました。これからも素晴らしい写真を通じて、私たちを感動させていただきたいと思います。

(市民記者 山口万里子)

市長からの メッセーヅ



先月6日に福島県南相馬市、11日に宮城県多賀城市に出張しました。両市には被災地支援のため、本市から1人ずつ職員を派遣しています。当日はご挨拶をした後、被災地の復興状況を視察させて頂きました。

南相馬市は、津波の被害もさることながら、放射能の影響が深刻です。市の南部は居住制限区域で、倒壊した家屋もそのままに放置され、誰一人住んでいない無人の街です。復興に向けた道のりの長さを考えると、暗澹たる思いがしました。

多賀城市は、市の南東部を中心に、地域の3分の1が津波の被害にあいました。他の被災地同様、がれき処理の問題が深刻でしたが、市が独自にがれき処理施設を建設し処理することで、被災した自治体の中でも特にがれき処理が進んでいます。菊池多賀城市長のリーダーシップによる復興への取り組みは、非常に見習うべきものがあると感じました。

こうした市に比べ、本市は自然災害が少なく、大変恵まれていることを今更ながら痛感しました。今後も被災地復興を精一杯応援したいと思っています。

さて、夏と言えば「祭り」です。先月29日の「たぬまふるさと祭り」を皮切りに、8月10・12日に「さの秀郷まつり」、27・28日「くず原人まつり」と続きます。また、15日には三轟山「大文字焼き」もあります。各祭りとも盛りだくさんのイベントが行われますので、多くの方の参加をお待ちしています。

暑い日が続きます。水分補給を忘れずに、元気に夏をお過ごしください。

岡部正英

佐野市新庁舎設計に関する市民ワークショップを開催しました



市では、昨年11月に「佐野市新庁舎建設計画」を策定しました。この計画では、市民の皆さんのご意見を反映できるように努めることとしています。

そこで、新庁舎設計の段階で、市民の皆さんが参加する機会を取り入れるため、市内各団体から30人の方にご参加いただき、「佐野市新庁舎設計に関する市民ワークショップ」を立ち上げました。

この市民ワークショップは全部で5回開催しましたが、その概要をまとめましたので、市民の皆さんへお知らせします。

| | |
|-----------------|------------------------|
| 第1回 5月24日(木) | 委嘱状交付 開催趣旨説明 |
| 第2回 5月31日(木) | 庁舎内部のイメージ について |
| 第3回 6月15日(金) | 庁舎外部のイメージ と環境について |
| 第4回 6月28日(木) | 図面や模型を使った 具体的な検討 |
| 第5回 7月5日(木) | 市長への報告(報告書) ・市長との懇談 |

○会場 文化会館201会議室
○開催時間 午後6時～8時

第2回「庁舎内部のイメージ」

第2回ワークショップでは「庁舎内部のイメージ」をテーマとして、市民利用スペース(広さ、活用方法、利用時間など)について、新庁舎を舞台とするさまざまなビジョンを活発に話し合いました。

(ワークショップで発言された主な内容)

○やりたいこと

- ・市が活性化できるイベント
- ・災害に対処できる設備
- ・市のシンボル性の表現

○どんなふうに

- ・こどもが訪れるような施設
- ・食事などができるスペース
- ・乳児、障がい者に対応したトイレ

○1階ロビー

- ・観光客のための案内施設
- ・観光案内人の設置
- ・市の情報発信
- ・佐野の名物や名所史跡照会コーナー
- ・商品展示販売
- ・誰でも困難なく使える椅子や机の設置
- ・飲食ができる
- ・こどものためのスペース



第3回「庁舎外部のイメージと環境」

第3回ワークショップでは「新庁舎外部(敷地内)」と「環境」をテーマとして、市民広場の活用方法や広さ、屋外駐車場のバリアフリー、また、庁舎のエコについて、活発に話し合いました。

(ワークショップで発言された主な内容)

○市民広場について

- ・ イベント、まつりで利用
- ・ 固定席は不要
- ・ 市民の憩いの場所
- ・ 防災対応
- ・ モニュメントを設置
- ・ 佐野の歴史を表現
- ・ 芝生スペースを設置
- ・ 佐野桜や物語の説明板の設置
- ・ こどものスペース設置

○庁舎環境

- ・ 間接照明
- ・ LED照明
- ・ 太陽光発電
- ・ 風力発電
- ・ 雨水利用
- ・ エコ素材使用
- ・ EV車用のスタンド
- ・ 耐熱塗料
- ・ 自然風利用



第4回「図面や模型を使った具体的な検討」

第4回ワークショップでは、これまで第2回・第3回で議論や意見交換をした内容について、実際の図面や模型を使って検証し、最終的な報告に向けた作業を行いました。

図面や模型を用いることで、スケール感がわかり、活発に話し合いました。

(ワークショップで発言された主な内容)

○庁舎内部

- ・ 市民活動スペースは、東側道路との関係性を考慮
- ・ 7階を市民に開放したらよいのではないかと
- ・ さのまるショップがほしい
- ・ 資料を閲覧できるスペースの確保
- ・ 内外の連続性を考慮
- ・ 玄関にひさしがほしい
- ・ 市民活動スペースと執務室の広さを考慮

○庁舎外部

- ・ 佐野桜の植樹
- ・ アートな器具の設置
- ・ 災害用の物品の設置
- ・ 外部トイレの設置
- ・ 南ひろばを芝生張りとする
- ・ 駐車場の管理方法を考慮する
- ・ 夜景を考慮する
- ・ 椅子や噴水を設置した憩いの場が必要



市民ワークショップ委員の方々からは、新庁舎に対する思いやまちづくりのビジョンに関するご意見などをまとめた「報告書」を第5回開催時にご提出いただきました。

いただいたご意見につきましては、新庁舎の設計に可能な限り反映できるよう努めます。

なお、この市民ワークショップの報告書については、市のホームページに掲載しています。

■ 問合せ 新庁舎建設課 ☎(20)3058



報告書を提出する小暮委員

平成25年度 幼稚園入園申し込みのお知らせ

幼稚園は、幼児期にふさわしい教育を行うところであり、市内には12の幼稚園があり、それぞれ特色のある幼児教育を行っています。
来年度の入園児募集は9月1日(土)から開始します。
※3日(月)から受け付けする園もありますので、詳細は各幼稚園に直接お問い合わせください

■問合せ 保育課
☎(20)3038

| 幼稚園名 | 所在地 | 電話番号 | 入園説明会日程 |
|-----------|----------------|----------|-------------------------------------|
| 育成館幼稚園 | 大町 2989 | (22)0407 | 8月23日(木)・9月1日(土) 午前10時30分～11時30分 |
| 呑竜幼稚園 | 大祝町 2312 | (27)0051 | 8月25日(土) 午前10時～11時 |
| 愛育幼稚園 | 堀米町 275 | (22)2506 | 8月22日(水)・24日(金) 午前10時30分～11時30分 |
| あかみ幼稚園 | 赤見町 2041 | (25)0103 | 8月25日(土) 午前9時30分～10時30分 |
| 旗川幼稚園 | 並木町 1185 | (22)2207 | 8月31日(金) 午前10時～11時 |
| 犬伏幼稚園 | 犬伏下町 1776-1 | (22)4766 | 8月22日(水)・9月1日(土) 午前10時～11時 |
| 洗心幼稚園 | 久保町 38-1 | (21)1155 | 8月20日(月) 午前11時30分～午後0時30分 |
| 佐野たちばな幼稚園 | 堀米町513 | (23)6262 | 8月23日(木)・30日(木) 午前11時～正午 |
| 佐野みのり幼稚園 | 植上町 1672-2 | (23)3383 | 9月1日(土) 午前10時～11時 |
| こばと幼稚園 | 田沼町 38-3 | (62)0846 | 8月28日(火)・31日(金) 午前11時～正午 |
| 明星幼稚園 | 田沼町 1557-3 | (61)1105 | 9月1日(土) 午前10時30分～11時30分 |
| 葛生幼稚園 | 葛生西 2-7-1 | (86)4488 | 8月28日(火) 午前10時30分～11時30分 |

【幼稚園就園奨励事業】

幼稚園では、保護者の経済的負担を軽減するために保育料・入園料の一部を減額・免除しています。

【預かり保育】

希望者に対して、通常の教育時間外にもお子さんを預かる「預かり保育」を実施している園もあります。
※幼稚園の活動や子育て情報を掲載した『幼稚園ブック』を各幼稚園や保育課、こども関連施設などで希望者に配布しています

平成25年度 認定こども園入園申し込みのお知らせ

■問合せ 保育課
☎(20)3038

認定こども園は、幼稚園、保育所などに、小学校就学前の子どもの教育、保育、子育て支援の機能を備えるものとして、都道府県から認定された施設です。

現在市内にある各園の入園申し込みと説明会の日程は次の通りです。

- ▶入園できる児童 保護者などが仕事や病気などにより、家庭で保育することが出来ない状態の、生後6カ月から就学前までの児童
- ▶申込場所 入園を希望する認定こども園
※育児休業から職場復帰される方で、平成25年度途中から入園を希望する方についても受け付けます
- ▶入園説明会 認定こども園の概要や、申込手続き、保育料の説明など。※幼稚園との合同説明会です

| 園名 | 第1次申込期間 ※先着順ではありません | 入園説明会日程 |
|----------------------|----------------------------|-------------------------------------|
| メイプルキッズ (あかみ幼稚園内) | 9月1日(土)～10日(月) ※日曜日除く | 8月25日(土) 午前9時30分～10時30分 |
| こばと保育園 (こばと幼稚園内) | 9月3日(月)～10日(月) ※土・日曜日除く | 8月28日(火)、31日(金) 午前11時～正午 |
| 育成館保育園 (育成館幼稚園内) | 9月3日(月)～10日(月) ※日曜日除く | 8月23日(木)、9月1日(土) 午前10時30分～11時30分 |

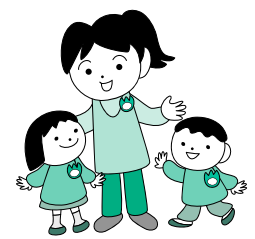

※所在地・連絡先は幼稚園と同じ住所・電話番号になります。ご不明な点は直接お問い合わせください。
なお、育成館保育園は平成25年4月開園の予定です

佐野市保育園の入園申込期間は10月17日(水)から31日(水)までを予定しています。詳しくは広報さの9月1日号に掲載します。

平成23年度 情報公開、個人情報保護制度の運用状況をお知らせします

【情報公開、個人情報保護制度のあらまし】

情報公開制度は、市民の皆さんと市との共有物である公文書を公開し、行政の諸活動を市民に説明する責務を果たすことにより、開かれた行政の確立と、市民との協働を推進しようとするものです。

公開請求は、誰でも行うことができ、個人の権利利益を保護するなど、一定の理由に該当する場合を除いて原則公開します。

個人情報保護制度は、個人の権利利益を保護するため、市が保有する個人情報の適正な取り扱いを定めるとともに、個人情報の開示、訂正などを求めることができるものです。

個人情報の開示請求は、原則としてその個人情報の本人のみが行うことができ、法令などによって開示できないなど、一定の理由に該当する場合を除いて原則開示します。

情報公開、個人情報開示などの請求に対する決定について不服がある場合は、行政不服審査法の規定により、不服申立てをすることができます。

不服申立てがあった場合は、情報公開・個人情報保護審査会において審議します。

情報公開、個人情報保護制度の実施状況の詳細は、市のホームページ（以下のアドレス）からご覧いただけます。

※市ホームページ「情報公開・個人情報保護」 <http://www.city.sano.lg.jp/contact/zyouhoukoukai>

詳しくは、お問い合わせください。

■問合せ 行政経営課 ☎(20)3005・ ✉gyouseikeiei@city.sano.lg.jp

平成23年度の運用状況

1. 情報公開制度

公開請求の処理状況

単位：件数

| 実施機関 | 請求などの件数 | | 計 | 処理状況 | | | |
|-------|------------|------------------|-----|------|------|-----|-----|
| | 当該年度中の請求件数 | 前年度中の請求における未決定件数 | | 公開 | 一部公開 | 非公開 | 未決定 |
| 市長 | 148 | 1 | 149 | 125 | 16 | 7 | 1 |
| 教育委員会 | 8 | 1 | 9 | 7 | 2 | 0 | 0 |
| 水道事業 | 2 | 0 | 2 | 2 | 0 | 0 | 0 |
| 計 | 158 | 2 | 160 | 134 | 18 | 7 | 1 |

一部公開、非公開の理由の内訳

| 理由の区分 | 件数 |
|-----------|----|
| 個人に関する情報 | 11 |
| 法人等に関する情報 | 6 |
| 行政執行情報 | 1 |
| 情報不存在 | 9 |
| 情報公開制度適用外 | 1 |
| 計 | 28 |

※1件の請求に対して複数の理由がありますので、件数の合計は、一部公開、非公開の合計とは一致しません
なお、決定に対する不服申立てはありませんでした

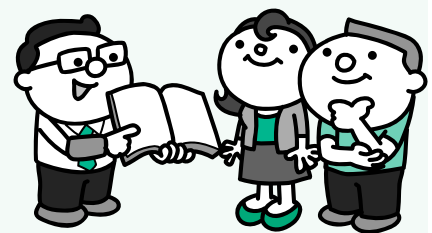

2. 個人情報保護制度

開示請求の処理状況

単位：件数

| 実施機関 | 請求件数 | 処理状況 | | |
|------|------|------|------|-----|
| | | 開示 | 一部開示 | 不開示 |
| 市長 | 10 | 10 | 0 | 0 |

個人情報の訂正、削除、中止の請求および決定に対する不服申立てはありませんでした

ストップ滞納 第4回

納付できるのに滞納していませんか？

納税は国民の義務
です。
(憲法30条)

税金はすべての公課その他の
債権に先だって徴収
(地方税法14条、国税徴収法8条)

税金は、市民の皆さんが安心・安全な生活を送るための貴重な財源です。
納期限内に納税されている方との不公平を生まないためにも、納付できるように納付しない方や、他の返済を優先し滞納している方については、積極的に滞納処分を行っていきます。

家のローンがあるので税金は後でもいいですか？

子どものゲーム機は買えるけど税金は払えなくて

| | |
|-----|-------------------------------------------------------------------------------------------------------|
| 事例① | 平成18年からの税金約150万円を滞納。再三の増額を要請したが5,000円～15,000円で分納していた →調査の結果、預金が230万あったため差し押さえ。延滞金約50万円を含めて約150万円完納 |
| 事例② | 家を新築し、家のローンの返済を優先させ市税をほとんど納付しない →給与差し押さえを実施し、毎月会社の給与から納付中 |

現在、市では早期財産調査・差し押さえを実施しています。

法律上は納期限を過ぎると20日以内に督促状を發布し、督促後10日を経過しても納付がない場合は差し押さえをしなければなりません。調査の上で、税金を納めることができるにもかかわらず納税していないと判断された場合には、予告なしに差し押さえを実施する場合があります。なお差し押さえの事前予告は法定要件ではありません。



財産の搜索や車の差し押さえを実施します

7、8月は市税の徴収強化月間です。
市では納税の公平性を保ち、税収の確保を図るために、栃木県に設置されている「地方税徴収特別対策室」の支援を受け、滞納整理を強化しています。

納付のご相談は収納課までご連絡ください。財産が差し押さえになる前に、収納課まで早目にご相談ください。

■問合せ 収納課 ☎(20)3010

Human Rights ヒューマンライツ

みんなで築こう 人権の世紀

～考えよう 相手の気持ち 育てよう 思いやりの心～

「人権」とは、私たちが幸せに生きるための権利で、人種や民族、性別を超えて万人に共通した一人ひとりに備わった権利です。

しかし、私たちは「人権はややこしい、むずかしいもの」と思っているのではないのでしょうか。そのため、私たちの日常生活では、まだまだ定着していません。

私たちの日常生活の場面は、家庭・地域・職場・学校などがあり、それぞれの場面に応じた判断の基準があります。その基準の中で、最優先される基本のルールとして、誰もが人権の考え方を尊重するようになれば、人権が私たちの日常生活の中に「文化」として定着し、豊かで暮らしやすい社会が実現するのではないのでしょうか。

8月は人権対策推進市民運動強調月間です。

8月23日(木)に文化会館でハートフルフェスタを開催します(入場無料)。人権講演会(講師・藤本裕子さん)&ミニコンサート(ダ・カーポ)を予定しています。

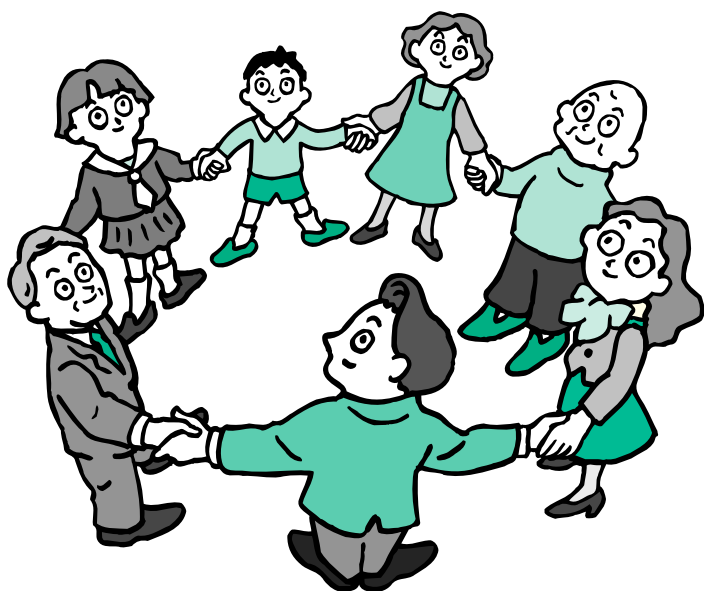

人権
このかけがえのないもの
「幸せに生きたい」ということは、
私たちみんなの願いです。
この願いを実現するためには、
全ての人間が偏見や先入観を排し、
一人ひとりの人権が尊重される社
会を築くことが必要です。
差別のない明るいまちを築いて
いくのは、私たち一人ひとりなの
です。

■問合せ 人権推進課
☎(61)1227

佐野市の隣保館

隣保館は「人権情報基地」として、同和問題をはじめさまざまな人権問題に取り組んでいます。各種相談、啓発活動、啓発ビデオや図書の貸し出し、講座・講習も行っています。

【市職員による人権啓発シャツの着用】(7月～8月)



- 隣保館
赤坂町958-18
☎(22)7513
- 田沼福祉コミュニティセンター
小見町123-2
☎(62)7858
- 葛生隣保事業相談所
富士見町6-21
☎(85)2396

健康福祉

麻しん(はしか)風しんの 予防接種を受けましょう

麻しん風しんの予防接種を受けていない方は、早めに行うことをお勧めします。
○1回目は、1歳〜2歳未満の間に接種してください。
○2回目の接種を受けていない方で、

・平成18年4月2日〜平成19年4月1日生(小学校入学前・年長児)の方

・平成11年4月2日〜平成12年4月1日生(中学1年生相当)の方

・平成6年4月2日〜平成7年4月1日生(高校3年生相当)の方

は、平成25年3月31日まで無料で接種できます。この期間を過ぎると接種料金は有料(1万円程度)になります。

■問合せ 健康増進課 ☎(24) 5770

「健康体操さの」を「存じ ですか?」

「佐野市歌」に合わせて身体を動かす「健康体操さの」

を「存じですか。」

市職員がお伺いし、お教えします。一緒に楽しく体を動かしましょう。

▼日時 平日の午前9時〜午後5時のうち30分程度
▼対象 5人以上の団体(サークル、老人クラブなど)

■申込 電話で、健康増進課 ☎(24) 5770へ

からだすつきり教室

▼日時・内容 8月7日(火) 午前10時〜11時30分(栄養・生活改善編)、20・27日(月)午後1時30分〜3時(手軽にできる運動編①②)の全3回

▼会場 佐野市保健センター
▼定員 先着20人(無料)
■申込 電話で、健康増進課 ☎(24) 5770へ

佐野市民のための講演会 「認知症について」

▼日時 9月15日(土)午後2時〜3時30分

▼会場 田沼中央公民館
▼内容 講師(手話通訳あり)「認知症を知ろう」綿引寿男さん(綿引クリニック院長)

「今知っておきたい具体的なな

方法」永島徹さん(NPO 法人風の詩)

▼定員 先着100人(申込不要・無料)

■問合せ いきいき高齢課 ☎(20) 3021

認知症サポーター フォローアップ講座

▼日時 8月24日(金)午後1時30分〜3時

▼会場 佐野市民病院A棟5階研修室
▼対象 以前、認知症サポーター養成講座を受けた方

▼定員 先着30人(無料)
■申込 8月17日(金)までに、電話で、地域包括支援センター(同病院内) ☎(62) 8281へ

身体障害者巡回無料相談

専門医による肢体不自由に関する診察、身体障害者手帳交付、補装具交付についての相談をお受けします。

▼日時 9月12日(水)午後2時〜4時
▼会場 田沼保健センター

■申込 8月28日(火)までに、障がい福祉課 ☎(20) 3025へ

FAX(24) 2708へ

視覚障がい者のための 無料点字講習会

▼日時 8月22日〜10月24日の毎週水曜日(全10回) 午後1時30分〜3時30分

▼会場 市民活動センター
▼対象 視覚に障がいをお持ちの方

▼申込 電話で、佐野市視覚障がい者鳩の会(山根会長) ☎(24) 1551へ

とちぎ難病相談支援センター医療相談

獨協医科大学病院の専門医が相談をお受けします(予約制・無料)。それぞれ会場はとちぎリハビリテーションセンター(宇都宮市)です。

▼日時 8月10日(金)午後1時〜4時
【腎・泌尿器系疾患】

▼日時 8月12日(日)午前9時30分〜午後0時30分

■申込 電話で、同センター ☎(028) (623) 6113へ

さのしん消費者ローン



※ご契約時は保証料が別途必要です。
※金利割引条件等について詳しくは窓口までお問合せください。

※平成24年7月10日現在

変動金利(基準金利)

最大割引後金利

●カーライフプラン

2.00%

0.80%

●教育プラン

1.80%

0.60%

●リフォームプラン

2.00%

0.80%

チャレンジ! 成分献血&400ml 献血キャンペーン

■問合せ 栃木県業務課 ☎028(623)3119

8月1日(水)〜8月31日(金)の期間中に、栃木県赤十字血液センター・宇都宮大通り献血ルームで、KOUHOU SANO 初めて成分献血または400ml 献血のご協力いただいた方に、オリジナルグッズプレゼントします。

募集

文化施設の指定管理者を募集

市民ニーズにより効果的、効率的に対応するため公の施設の管理運営に民間の能力を活用し、市民サービスの向上を図るため指定管理者を募集します。

▼募集施設 文化会館および葛生あくとプラザ（2施設を一体で管理）

▼期間 平成25年4月1日～平成30年3月31日（5年間）

▼対象 市内に事務所もしくは事業所を有する団体

▼要項 8月1日(水)から、文化振興課（田沼庁舎本館2階）窓口で配布するほか、市のホームページに掲載

▼日時 8月28日(水)午後1時30分から

▼会場 文化会館204会議室

▼説明会申込 8月6日(月)～22日(水)までに、募集要項にある申請書など関係書類に必要事項を記入のうえ、直接または郵送で、同課へ（〒327・0398佐野市

田沼町974・1）

※必ず募集要項をご覧ください、お申し込みください

■問合せ 同課 ☎(6)1164

市営バスの広告を募集

佐野新都市バスターミナルと葛の里壱番館をつなぐ「基幹線(35人乗り小型バス2台)」に掲出する広告を次のとおり募集します。

| バス掲載箇所 | 大きさ | 広告料金(ひと月) | 枠数 |
|--------|-----------------|-----------|-----|
| 左側面 | 縦 0.5m × 横 1.8m | 5,400円 | 2枠 |
| 右側面 | 縦 0.5m × 横 3.0m | 9,000円 | 1枠 |
| 後部 | 縦 0.5m × 横 1.0m | 5,000円 | 2枠 |
| 車内 | B3版横 | 1,200円 | 16枠 |

※掲載期間は平成24年9月から平成26年8月までの期間、1カ月を単位とし、最長2年まで

▼申込 8月1日(水)～31日(金)までに、市のホームページより申込書をダウンロードし、必要事項を記入のうえ、直接、交通生活課（田沼庁舎本館1階）へ

市のホームページ内の「広告事業について」から申込書をダウンロードできます

※要綱なども掲載していただきますので、ご確認いただいたうえでお申し込みください

■問合せ 交通生活課 ☎(6)1159

佐野の越名舟唄全国大会

出場者募集

▼日時 両日午前10時から(予選) 9月15日(土) (決勝) 9月16日(日)

▼会場 文化会館

▼対象 プロ・アマ問わず ※過去の大会で総合優勝された方は出場できません

▼費用 2000円

▼申込 8月15日(水)までに、出場申込書に必要事項を記入のうえ、参加費を添えて、郵送または、直接、運営委員会事務局(文化振興課内)へ

▼問合せ 同課 ☎(6)1164

田沼町974・1）

「世界遺産・友好都市交流の旅」訪中団員を募集

市と友好交流都市である中国・衢州市および杭州市、上海市へ派遣します。

▼期日 11月7日(水)～11日(日)の5日間

▼費用 約11万円(申込金2万円を申込時に納付)

▼定員 先着15人

▼申込 9月7日(金)までに、佐野総合窓口課(東飯庁舎、田沼行政センター、葛生行政センター(あくとプラザ内)などに備え付けの申込用紙に必要事項を記入のうえ、申込金を添えて、直接、佐野市国際交流協会(大橋町2183)へ

▼問合せ 同会 ☎(24)4447

モロッコ料理教室

参加者募集

フランス語とアラビア語を学びながらモロッコ料理(タジン)を作りましょう!

▼日時 8月26日(日)午前11時～午後1時

▼会場 佐野市中央公民館

▼定員 先着20人

▼費用 800円(材料費)

▼申込 8月20日(月)までに、電話で、佐野市国際交流協会 ☎(24)4447へ

総合型地域スポーツクラブ **TAC** たぬまアスレチッククラブ

会員募集中

○エアロビクス ○健康体操 ○ヨガ ○フラダンス ○ソフトバレーボール ○インディアカ ○ジョキング ○かけっこクラブ ○ミニバスケット ○タグ・ラグビー ○きかい体操 ○ゴルフ ○バレーボール ○サッカー ○卓球 ○バドミントン ○ソフトテニス ○テニス ○和太鼓 ○ティーボール ○わいわいクラブ

●グリーンスポーツやアリーナためま、佐野市運動公園の事務室に備えてある「郵便払込取扱票」(郵便局にある取扱票では、記号番号:00100-0-594596) 加入者名:たぬまアスレチッククラブ)で、備考欄に参加者名、活動種目を記入し会費を添えて手続きをしてください。クラブ事務局でも受付しています。

●会費 **児童・生徒**:5,000円 **大人**:10,000円
※但し、11月からは3,000円と6,000円

●活動の曜日、時間や会場などの詳細は、事務局にお問い合わせください。

たぬまアスレチッククラブ事務局
〒327-0306 佐野市戸室町1592-2 TEL(62)9779 FAX(62)8340
Mail:tanuma-ac@silk.plala.or.jp http://tanuma-ac.sakura.ne.jp/htdocs/

介護予防教室②「脳いきいきアート教室」開催日変更のお知らせ ■問合せ いきいき高齢課 ☎(20)3021
広報さの6月15日号4ページに掲載しました、いきいき元気館ためまでの「脳いきいきアート教室」の開催は7月23日(月)からとしていましたが、開催日を延期して8月27日(月)からとします。

第8回佐野市民体育祭

団体対抗リレー

出場チーム募集!

▼日時 9月9日(日)午後0時15分スタート(予定)

▼会場 運動公園陸上競技場

▼内容 8人×50m(男女不同)

▼申込 8月17日(金)までに、スポーツ振興課に備え付けの申込用紙を記入のうえ、直接、またはファックスで

同課FAX(25)3861へ

▼問合せ 同課☎(26)0065

♥DE愛ふれ愛

バーベキューパーティー

参加者募集

独身男女の出会いのイベントを開催します。

▼日時 9月29日(土)午前10時〜午後4時(市役所田沼庁舎に午前9時30分集合)

▼会場 蓬山ログビレッジ、作原野外活動施設

▼対象 独身男女各20人(男性は市内在住者のみ)

※応募者多数の際は抽選

▼費用 男性2000円、女性1000円

▼申込 9月14日(金)までに、

直接または電話で、農業委員会事務局☎(61)1151へ

2012くず原まつり

体験コーナー

参加者募集

▼期日 8月26日(日)

▼会場 嘉多山公園

▼(原人チャレンジパーク) 3人1組で「丸太切り・弓矢・火おこし」を行うグループ対抗のチャレンジゲームです。頑張ったチームには豪華賞品を進呈します。

▼定員 先着12組(無料)

【化石発掘体験】

石の中から自分だけの化石を発掘し、磨きましよう。

▼対象 小学生以上

▼定員 午前・午後ともに先着15人(無料)

※2つのイベントの傷害保険料は主催者が負担します

▼申込 くず原まつり事務局☎(85)2539

http://beni.info

催し物

三森山大文字焼き

▼日時・内容 8月15日(水)

(雨天決行)

・団地協会「夏のつどい」

午後4時30分〜6時20分

・式典 午後6時30分〜

・点火 午後7時〜

▼会場 佐野工業団地会館前(栄町)

※駐車は株カルソニックカ

ンセイ駐車場へ(無料)

▼問合せ 同実行委員会(飯塚宅)☎(22)4512

第32回佐野市吹奏楽祭

生徒をはじめとした演奏者の心のこもった演奏をぜひお聞きください。

▼日時 9月2日(日)午前10時開演(午前9時30分開場)

▼会場 文化会館大ホール

▼費用 無料

※託児室あり(有料500円、8月26日(日)までに要予約)

▼問合せ 同館☎(24)7211

みかもリフレッシュセンター「2012 夏祭り」

- ▶日時 8月4日(土)午前9時〜午後5時
- ▶会場 みかもリフレッシュセンター
- ▶内容 有料・事前予約が必要なプログラムもあります。会場によっては施設使用料金・参加料が必要です。

| 会場 | プログラム |
|-----------|--------------------------------------|
| スタジオ | かんたん体操&ストレッチポール |
| トレーニングルーム | 体力測定(みかりんピック) |
| プール | 子供水泳1日教室、シニア水泳教室(60歳以上限定)、水泳フォームチェック |
| 大広間 | かんたんヨガ(無料)、フラダンス発表会 |
| ロビー | バルーンアート体験(無料) |
| 多目的運動場 | 栃木UVA選手によるサッカー教室(小学生20人・大人20人参加者募集) |
| 屋外 | 地元の採れたて野菜を販売するほか、焼きそばなどの露店販売 |

▼問合せ 同センター☎(26)7126
多目的運動場でのイベントは☎(21)6226

ご婚礼、ご宴会のご予約も承っております。



ウエディングスクエア アルシオーネ・コート佐野 佐野プレミアム・アウトレットさん隣り

TEL.0283-23-8400 アルシオーネ・コート佐野 検索

太陽光発電、省エネ対策のことなら昭和電機へ!

佐野市で創業83年の信頼実績のある企業です。地球にやさしい電気の手順な使い方をアドバイス致します。

- 太陽光発電システム
- LED照明
- エアコンクリーニング
- 自家発電設備
- モーターメンテナンス



SHOWA 昭和電機株式会社

佐野市植野町1858
TEL 0283-22-3166(代)
FAX 0283-23-2131

太陽光発電システム LED照明

URL http://www.showaelc.co.jp E-mail: info@showaelc.co.jp

注目 健康福祉 募集 催し物 お知らせ 講座 話題

**栃木県シルバー大学校
佐野同窓会第10回作品展**

▼日時 9月8日(土)・9日(日)
午前9時30分～午後4時30分
※9日は午後4時まで

▼会場 たぬまふるさと館
▼内容 絵画、日光彫、陶芸、写真、絵手紙、園芸、書道、手工芸ほか

■問合せ 同会(菊地宅) ☎(23) 0635

日時計コレクション展

小野行雄さん(前・東京造形大学教授、佐野市出身)の世界的な日時計コレクションが間近に見られます(無料)。

▼日時 8月7日(火)～12日(日) 午前10時～午後5時
※11日(土)・12日(日)は午後7時まで

▼会場 佐野市市民ギャラリー(佐野未来館2階)

■問合せ 文化振興課 ☎(61) 1644

お知らせ

核のない平和な世界を

次の日程で被爆写真を展示します。

▼日程 8月13日(月)～17日(金)
▼会場 田沼庁舎本館ロビー
■問合せ 佐野市原水爆禁止協議会 ☎(22) 2633

黙とうを捧げましょう

原爆死没者・戦没者のめい福と世界恒久平和の実現を祈念するため、1分間の黙とうをお願いします。

【広島原爆被爆】8月6日(月) 午前8時15分
【長崎原爆被爆】8月9日(木) 午前11時2分
【終戦記念日】8月15日(水) 正午

■問合せ 行政経営課 ☎(20) 3005

日赤社資募集のお礼

日本赤十字社(日赤)社資募集(運動月間)にご協力をいただきました、ありがとうございます。ございました。

日赤では、東日本大震災時の派遣や、献血事業や国際救援活動などを行っているほか、市内で発生した火災や災害などの応急救護活動を行っています。社資は、これらの事業の

財源として役立たせていただきます。年間を通じてお受けしていますので、引き続きご協力をお願いします。また、東日本大震災の義援金も9月28日まで受付していますので、今後もししくお願います。

7月18日現在の金額

| 区分 | 金額(円) |
|------|------------|
| 町会 | 6,976,750 |
| 法人など | 2,666,316 |
| 学校 | 622,706 |
| その他 | 620,617 |
| 合計 | 10,886,389 |

■問合せ 社会福祉課 ☎(20) 3020

人権に関する相談は人権擁護委員へ

7月1日付で法務大臣から次の方々が人権擁護委員に委嘱されました(敬称略)。

| 氏名 | 町名 | 電話番号 |
|------|-----|----------|
| 田沼悦子 | 馬門町 | (22)0021 |
| 大川博子 | 本町 | (22)0054 |
| 半谷昌弘 | 牧町 | (85)4588 |
| 富岡律子 | 天神町 | (22)3974 |

人権に関する困りごとなどは、お気軽にご相談ください。
■問合せ 人権推進課 ☎(61)1227

個人事業税のお知らせ

納税通知書を、8月9日(木)に送付します。第1期分の納期限は8月31日(金)です。
■問合せ 安足県税事務所 ☎(23)1458

「水と緑と万葉のまちづくり基金」にご寄附ありがとうございました

4月から6月までに寄附をいただいた方をご紹介します。

| お名前 | 事業の指定 |
|-----------------|--------------------------------------------|
| 永島千尋様(東京都杉並区) | 佐野ブランドキャラクターさのまるの活動に関する事業 |
| 葛生ライオンズクラブ様 | 子育てを支援する事業 |
| 山田リズム体操クラブ生徒一同様 | 子育てを支援する事業 |
| 匿名希望の方5名 | 佐野ブランドキャラクターさのまるの活動に関する事業 歴史又は文化を活かした事業 |

3000 ■問合せ 政策調整課 ☎(20)

予約受付中!!

ご自宅での介護に不安を感じているご家族
ご家族の退院後のお住まいをお探しの方
一人暮らしが難しくなってきた方
老人介護施設をお探しの方 認知症の方 など
このようなお悩みをお持ちでしたら
お気軽にお問い合わせください

グループホーム 青い空 佐野市山形町296
(地域密着型介護サービス 認知症対応型共同生活介護) ☎65-0017

グループホーム **あおぞら** 佐野市吉水町991-1 ☎62-8928

小規模多機能型施設 グループホーム **やまなみ** 佐野市町台町59-1 ☎85-7108

おもてなしの心でお迎えます
お気軽にお問い合わせください

小規模多機能型施設 グループホーム **せせらぎ** 佐野市柄本町3270 ☎61-1331

佐野犬伏 **デイサービスセンター** 佐野市犬伏下町1765-1 ☎24-5120

| | 1カ月分 保険料額 | 割引額 | 6カ月分 保険料額 | 割引額 |
|--------------------------|--------------|-----|--------------|--------|
| 毎月振替【早割】(当 月末振替の口座振替) | 14,930円 | 50円 | 89,580円 | 300円 |
| 6カ月前納 (現金納付) | - | - | 89,150円 | 730円 |
| 6カ月前納 (口座振替) | - | - | 88,860円 | 1,020円 |

■問合せ 栃木年金事務所 ☎0282(22)6074

**国民年金の保険料は
安心・便利な口座振替で**
保険料の納付には、安心・
便利な口座振替をご利用くだ
さい。
また、保険料の振替日は通
常翌月末ですが、当月末の口
座振替(早割)にすると月々50
円の割引になりお得です。
▼口座振替の申込 届出印
預(貯)金通帳、納付書また
は年金手帳を持参し、直接
金融機関などの窓口へ
※下期前納のお申し込みは、
8月末までに年金事務所必
着でお願いします

**とちぎジョブモール
巡回相談会**
【佐野会場】
▼日時 9月11日(火)午後1
時～5時
▼会場 勤労者会館
■申込 9月7日(金)までに、
電話で、同館 ☎(21)1830へ
【足利会場】
▼日時 8月23日(木)午後1

**未登記家屋の名義を変更
したとき**
未登記の家屋を所有され
ている方で、売買、相続な
どで家屋の名義を変更をし
た場合には、資産税課に「家
屋補充課税台帳登録変更届」
をご提出ください。同届出書
は、資産税課、各総合窓口課、
市のホームページから取得
できます。また、受け付け
は資産税課、田沼・葛生の
各総合窓口課・各支所で行っ
ています。
なお、提出をされませ
んと、前の納税義務者の方に
課税されてしまいます。
※登記済み家屋の名義変更は
法務局へ届け出てください
■問合せ 同課 ☎(20)3009

**県立県南産業技術専門校
での施設内訓練
募集期間**
(1次)8月1日(水)～24日(金)
※選考日:9月7日(金)
(2次)9月14日(金)～26日(水)
※選考日:10月2日(火)
▼訓練期間 10月5日(金)～
平成25年3月22日(金)の6カ
月間
▼科目・定員 機械加工科

| 講座名 | 実施日 | 定員 | 受講料 |
|------------------------------------------|--------------------------------------|-----|--------|
| プレゼン テーション ソフトの活用 (Powerpoint編) | 9月4日(火) 9月5日(水) 午前9時～ 午後4時 | 15人 | 3,430円 |
| 第1種電気工事 士筆記試験準備 講習 | 9月11日(火) ～13日(木) 午前9時～ 午後4時 | 10人 | |

■申込 県立県南産業技術専門校
☎0284(91)0803へ

**県立県南産業技術専門校
での技能講習会**
時々4時
▼会場 栃木県足利庁舎
■申込 8月21日(火)までに、
電話で、足利労働事務所
☎0284(41)1241へ

【毎月勤労統計調査特別調査】
厚生労働省では、平成24年
7月31日現在で、常用労働者
を1～4人雇用している事業
所を対象に、調査をします。
8月から9月にかけて統計調
査員が訪問します。
■問合せ 政策調整課 ☎(20)
3001

統計調査にご協力を!
【就業構造基本調査】
総務省統計局では、平成24
年10月1日現在で、全国で抽
出された世帯の15歳以上の方
を対象に、調査をします。
8月下旬から統計調査員が
調査を行い、その後調査対象
となった世帯には9月下旬に
調査票を配布します。
5人/NC機械科10人/板
金溶接科5人
▼費用 無料(ただし、テ
キスト代、保険代、作業衣
代などは自己負担)
■申込 電話で、県南産
業技術専門校 ☎0284(91)
0803へ
※雇用保険受給者はハロー
ワークを通してお申し込み
ください

**10月
8日～9日
ハイキング
ツアー**
10月8日(月・祝)～9日(火)
今年もハイキングツアーを開催します。
初秋の日光を解説ガイド付で
じっくり歩いてみませんか?
くわしくはホームページまたは予約
受付までお問い合わせください。

(日光中禅寺湖畔) 佐野市市民保養施設
レイクサイド 佐野
ご予約・お問い合わせは
0283-61-1126
レイクサイド佐野予約受付まで
(8:30～17:15)

8/1～
受付開始
**市民優先予約
12月1日分～
28日分までの
予約を受付けます**

**一人住まいが心配な方
当ホームでお過ごしください。**
入所者は60歳以上のお元気な皆さんです。
社会福祉法人静山会 軽費老人ホームA型
唐沢グリーン・ビラ
佐野市奈良淵町703-4 ☎24-6209

田沼北土地区画整理事業地区にお住まいの方の住所が変わります

足利佐野都市計画事業田沼北土地区画整理事業の換地処分に伴い、9月8日(土)(予定)から事業施行地区内(田沼町、栃本町の一部)の土地が新地番となり、地区内にお住まいの方の住所や会社・事業所の所在地が全て変わります。

この住所などの変更処理のため、9月8日(土)・9日(日)は、東飯庁舎の住民票・印鑑証明書の自動交付機を停止します。

なお、期日は予定であり、今後変更の可能性もございますので、詳細はお問い合わせください。

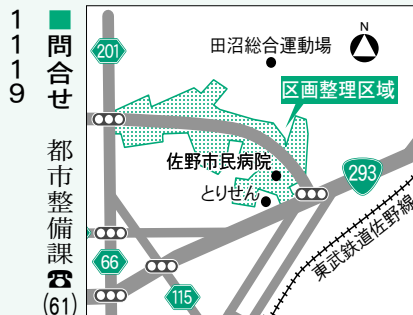

危険物取扱者保安講習会

▼日時 (給油) 9月7日(金) 午前9時30分～午後0時30分、(一般) 午後1時30分～4時30分

▼対象 危険物取扱者で、免状の交付を受けた日または、前回の講習を受けた日から3年を経過する方

▼会場 文化会館小ホール
▼定員 先着200人
▼費用 4700円(栃木県収入証紙)

▼申込 8月21日(火)～28日(火)の間に、直接、佐野消防本部予防課、佐野消防署・北分署・西分署・東分署へ

▼問合せ 同課 ☎(23)9910

救急フェアを開催

救命に必要な応急手当を学びましょう。
心肺蘇生法(成人、小児、乳児)とAED(電気ショック)の体験をしましょう。

▼日時 9月9日(日)午後1時～4時
▼会場 イオンモール佐野新都市店(セントラルコート)

▼問合せ 佐野消防署救急課 ☎(23)9945

下水道排水設備工事責任技術者試験と試験講習会

▼日時 (講習会) 9月28日(金)午後1時～5時

※講習の後、希望者には模擬試験も行います
(試験) 10月30日(火)午後2時～4時

▼会場 栃木県自治会館(宇都宮市)

▼申込 8月15日(水)～9月14日(金)の期間(当日消印有効)に、直接または郵便で(助)とちぎ建設技術センター研修課へ

普通救命講習I(無料)

救命に必要な応急手当、AED(電気ショック)を含めた心肺蘇生法、気道異物除去法、および止血法を学びましょう。

受講後に修了証を交付します。受講は無料、各会場・先着順の受け付けになります。

▶日時 9月2日(日)午前9時～正午
▶会場・定員 お近くの会場をお選びください

| 会場 | 定員(先着) |
|----------|--------|
| 佐野消防本部 | 30人 |
| 佐野消防署東分署 | 20人 |
| 北分署 | 20人 |



▶申込 8月13日(月)～26日(日)の間に、直接、来署のうえ、佐野消防署救急課、北分署、西分署、東分署へ

▼問合せ 佐野消防署救急課 ☎(23)9945

今月の納税

8月は市・県民税第2期、国民健康保険税第2期の納期です。

忘れずに納めましょう。
▼問合せ 収納課 ☎(20)3010

(〒321-0974 宇都宮市竹林町1030-2)
※申請書は8月上旬より同センター、市の下水道課(田沼庁舎新館)で配布します
▼問合せ 同センター ☎028(626)3187

塾生の“可能性”を無限大に広げるフィールド

2012年1月にイオンタウン佐野内にオープン!

入塾金 0円
キャンペーン 2週間無料
無料体験授業 受付中



小・中学生向け学習塾 クラバ
進学指導塾 **CLAVA**
佐野市浅沼町742 イオンタウン佐野1階
Tel: 0120-987-559 (月～土、9時～21時)

解雇など職場の困りごと 電話で相談に応じます

相談は無料、匿名OK、秘密は厳守します

TEL.0283-22-2633
平日 午前11時～午後4時まで受付します
佐野地区労働組合会議 わたらせユニオン

子どもを虐待から守るために！

●児童虐待とは、

- ① 身体的虐待：殴る、蹴る、激しく揺さぶるなど
- ② 性的虐待：性的行為の強要、性交を見せるなど
- ③ ネグレクト(育児放棄)：乳幼児だけおいて外出する、食事を与えないなど
- ④ 心理的虐待：脅し、無視、兄弟間差別的扱い、など

「もしかして、虐待?」と思ったら、お知らせください。

▼連絡先 児童相談所全国

共通ダイヤル ☎0570(064)000、児童虐待緊急ダイヤル(夜間、土・日曜日、祝日) ☎028(665)3677、県南児童相談所 ☎0282(24)6121、佐野市児童虐待ホットライン ☎(21)6772

●子育てでお悩みの方へ

子育てに関する悩み相談もお受けしています。相談は無料で、内容については秘密を守りますので、お気軽にご相談ください。

■問合せ 家庭児童相談室 ☎(20)3002

県の在宅就業支援事業 IT業務訓練プログラム

▼日程 10月から6カ月間

▼会場 宇都宮市など

▼対象 母子家庭の母、父子家庭の父、寡婦の方

▼内容 キャリアカウンセリング、就業訓練プログラム、在宅での就業紹介など

▼費用 無料(参加者には一定額の訓練手当が支給)

▼定員 先着140人

■問合せ 8月1日(水)〜9月29日(土)までに、電話で、(株)TBCスカヤット・キャリア

アサポート事業部 ☎028(651)5633

家庭教育オピニオンリーダー研修 参加者募集

地域で家庭教育を支援する活動ができる方を養成する研修会を開催します。

▼日時 9月19日(水)、10月3日(水)、17日(水)、11月26日(月)、12月7日(金)の他、地元でのフィールドワーク2回(全7回)。午前10時〜午後4時

▼会場 栃木県総合教育センター(宇都宮市)ほか

▼対象 家庭教育や子育て支援活動に意欲のある方に、電話で、生涯学習課 ☎(61)1174へ

県青少年健全育成条例が一部改正(10月施行予定)

この改正により携帯電話などのフィルタリング手続きが厳格化されます。

お子さん(青少年)がパソコンや携帯電話でインターネットを利用する場合、有害な情報を見せないようにしましょう。

■問合せ 県青少年男女共同参画課 ☎028(623)3075

第35回栃木県少年の主張安足地区大会

佐野市、足利市の中学生代表26人が、家庭、学校生活、社会(地域活動)、友達などとの関わりの中で、日ごろ感じていることや考えている意見、感想、提言などを中学生の立場で発表します。

▼日時 9月4日(火)午後1時〜5時

▼会場 文化会館小ホール

県立足利中央特別支援学校 校見学会(高等部)

学校を通じてお申し込みください。

▼日時 9月11日(火)午前9時10分〜11時30分

▼会場 同校(足利市大月町)

▼対象 保護者、関係職員

▼内容 学部概要など

※上履きをご持参ください

■問合せ 同校 ☎0284(41)1185

■問合せ 安足健康福祉センター ☎0284(41)5900

うちの動物見て見て！写真コンテスト

皆さんご自慢のペットの写真コンテストを行います。

8月31日(金)までに、写真と申し込み用紙を併せて、直接、または郵送で、栃木県動物愛護指導センターへお申し込みください。

※詳細はホームページ参照

■問合せ 同センター ☎028(684)5458

<http://www.tochigi-douai.net/>

中運動公園プールがオープンしています

- ▶期間 8月30日まで。午前10時〜午後5時
- ▶料金 大人(高校生以上)210円、中学生以下100円、幼児無料(付添の方は有料)

【水泳教室などを実施します】

○レベルアップ水泳教室

- ▶日時 8月7日、21日、28日の各火曜日(1部)午前11時〜11時30分(2部)午後1時30分〜2時
- ▶対象・定員 小学校4年生以上(定員15人)

○はじめてスイム

- ▶日時 8月2日、9日、23日の各木曜日 午後1時〜2時
- ▶対象・定員 小学生(定員15名)

○50m検定…随時

※詳しくはお問い合わせください

■問合せ 中運動公園プール ☎(20)2180



インランドポート通信 第3回

広報さの7月1日号では、「港の役割・港で扱われるモノ」についてご紹介しました。今月号では、「港の現状」についてご紹介します。

Q 海外から入ってくる私たちの生活に必要なものは、どこの港から運ばれてくるの？

A 佐野市を含む関東地方や南東北地方の物の多くは、京浜港から運ばれてきます。

Q 京浜港ってどこの港？

A 東京港、川崎港、横浜港の3つの港を合わせて、京浜港と呼ばれています。

Q それぞれの港ではどんなものが取り扱われているの？

A 東京港は、主に雑貨や衣服、食料品などを輸入し、コンピュータ機器などを輸出して、私たちの生活に身近なものの多くを取り扱っています。

川崎港は、原油や液化天然ガス、鉄鉱石など、原材料やエネルギー系の貨物の取り扱いが多く、エネルギー供給基地として、産業や私たちの生活を支えています。

横浜港は、自動車や自動車部品、産業機械などを多く取り扱っていて、製造産業を支えています。

このように、港はそれぞれの特色があります。

コンテナ貨物の取扱量は、東京港が国内の港で一番多く、コンテナを運ぶトレーラーで、東京港の入口周辺では毎日渋滞しており、効率的なコンテナ貨物の輸送ができていないのが現状です。そこで、コンテナ貨物輸送の効率化に貢献できるものとして、内陸部に港の機能を持ったインランドポートが、重要な役割を果たすことが期待されています。
(参考文献：京浜港の総合的な計画、佐野インランドポート構想書)

■問合せ
インランドポート推進室
☎(20)3045



子育て支援情報 まちなかプラザゆめぼけっと

子育て支援まちなかプラザが開設2周年を迎えました。

7月に七夕集会を開催したところ親子連れでいっぱいになりました。

▶利用時間

全日午前9時～午後5時

▶対象

0歳～就学前児童(無料)



【8月の予定】

7日(火)切り折り紙

15日(水)誕生会

17日(金)看護師による相談日

22日(水)手作りおもちゃで遊ぼう

※身体測定や育児相談は随時行なっています

※おやつやお弁当持参で一日中遊べます

【一時預かり室】について

▶利用時間 午前9時～午後4時
(1時間700円・最長3時間)

▶対象年齢 6カ月～就学前児童
※詳細はお問い合わせください

【8月の休館日】

毎週木曜日と18日・19日

※上記以外は土曜・日曜日もご利用できます

■問合せ まちなかプラザゆめぼけっと ☎(27)0224

「暮らしのガイド」を発刊します



市では、市民生活の向上を図るため、日常生活に役立つ行政情報や地域情報をまとめた佐野市「暮らしのガイド」を(株)サイネックスとの官民協働事業により発刊します。

8月の一カ月間、(株)サイネックスが、各世帯にポスティング(直接配布)で、市内全世帯にお届けします。

各地域順番にお配りしますので、配布までしばらくお待ちください。

■問合せ

政策調整課 ☎(20)3037

食育講座

『旬』の地域農産物を使って、ライスピザ、切り干し大根とトマトのスープ、ブドウのゼリーをつくりましょう。

- ▶日時 9月7日(金)
午前9時30分～
- ▶会場 田沼中央公民館
- ▶講師 佐野市生活研究グループ協議会会員
- ▶定員 先着30人
- ▶費用 300円(材料費など)
- 申込 8月13日(月)～24日(金)の間に、電話で、農政課 ☎(61)1162へ

経営革新講座

①苦手克服財務編、②自社分析手法編、③事例演習編の全3回の講座です。

- ▶日時 8月22日、9月5日・19日の各水曜日・全3回
午後7時～9時30分
- ▶会場 佐野商工会議所
- ▶講師 勝沼孝弘さん(勝沼経営革新コンサルティング代表)
- ▶定員 先着20人
- ▶費用 1,500円(教材費など)
- 申込 電話で、佐野商工会議所 ☎(22)5511へ

健康大学講座 地域の身近な先生方のお話を聞き、楽しく学びましょう。

- ▶会場 道の駅どまんなかたぬま
- ▶定員 先着100人(無料)
- 申込 9月20日(木)までに、電話で、健康増進課 ☎(24)5770へ

| 期日 | 時間 | 演題 | 講師 |
|-----------|--------------------------------|--------------------------------------------------------------------------------------------|-------------------------------------------------|
| 9月27日(木) | 午後7時～ 午後7時15分～9時 | 開講式 最期の時を自宅で過ごすために～在宅医療から地域包括ケアへ～ | 朔哲洋さん(JA長野厚生連・佐久総合病院) |
| 10月4日(木) | 午後7時～8時 午後8時～9時 | ホルモン補充療法について ガンにならないために～中国医学から見た健康と食事～ | 丸山正次さん(丸山レディースクリニック院長) 小高修司さん(中醫クリニック・コタカ院長) |
| 10月11日(木) | 午後7時～8時 午後8時～9時 | 関節のはなし(コンドロイチン、ヒアルロン酸、グルコサミン、コラーゲンを知ろう) お通じのはなし～慢性的下痢と便秘～ | 杉本透さん(ゼリア新薬工業(株)) 板橋元也さん(板橋医院院長) |
| 10月18日(木) | 午後7時～8時 午後8時～8時40分 講座終了後 | mens sana in corpore sano(健全なる身体に健全なる精神を)～放射能、癌、そして仏教～ 脳卒中(脳出血・脳梗塞・くも膜下出血)の予防、治療 閉講式 | 田中雅博さん(普門院診療所院長) 永井睦さん(佐野厚生総合病院) |

傾聴ボランティア養成講座

相手の気持ちになり心の声に耳を傾ける「傾聴」について学びましょう。

- ▶日時 9月12日・26日、10月3日の各水曜日・全3回
午後1時～2時30分(最終回のみ、午後3時30分終了)
- ▶会場 総合福祉センター
- ▶講師 永島徹さん(NPO法人風の詩副理事長)
- ▶定員 先着30人(無料)
- ▶申込 直接、または電話で、社会福祉協議会総務福祉課 ☎(22)8136へ

初級パソコン(ワード)の講習会

パソコン基礎から学び、ワードで文章を作りましょう。

- ▶日時 9月4日～20日の各火曜・木曜日、全6回
午後7時～9時
- ▶会場 隣保館
- ▶定員 先着20人
- ▶費用 2,000円(教材費など)
- ▶持ち物 ノート型パソコン
- 申込 8月16日(木)から、電話で、隣保館 ☎(22)7513へ

市内で開催される、講座や教室などの情報です。

講座 情報

初中級ワード・エクセル講習会

ワード、エクセルの基礎から学び、年賀状や請求書の作り方を学びましょう。



- ▶日時 9月3日(月)～10日(月)までの平日・全6回
(ワード)午前10時～正午
(エクセル)午後1時30分～3時30分
- ▶会場 田沼福祉コミュニティセンター(小見町)
- ▶定員 先着14人
- ▶費用 2,000円(教材費など)
- ▶持ち物 ノート型パソコン
- 申込 8月6日から、電話で、同センター ☎(62)7858へ

東京農工大学地域連携事業「森から紙を」

森林の木々の皮などを使って八ガキを手作りしてみましょう。

- ▶日時 8月25日(土)
午前9時～午後1時
- ▶会場 東京農工大学唐沢山演習林(FM唐沢山)
※集合は登山口駐車場(栃本町)
- ▶講師 渡辺直明さん、熊倉充さん、森の派出所の皆さん(東京農工大学)
- ▶対象 小学校2～6年生の親子
- ▶定員 先着30人(無料)
- ▶持ち物 動きやすい服装、帽子、軍手、昼食、飲み物など
- 申込 8月20日(月)までに、電話で、環境政策課 ☎(61)1155へ

市民教養講座 親子クラフト教室

木や小枝、木の実などを使って、自分好みの作品を作りましょう。

- ▶日時 8月24日(金)
午前9時30分～11時30分
- ▶会場 常盤地区公民館
- ▶対象・定員 保護者と児童15組
- ▶費用 ひとり200円(保険代)
- 申込 8月3日(金)から、電話で、同公民館☎(85)3657へ

親子工作講座(絞り染め・アロマブチキャンドル)

- ▶日時 8月21日(火)
午後1時30分～4時30分
- ▶会場 田沼福祉コミュニティセンター(小見町)
- ▶定員 先着10組(無料)
- 申込 8月6日(月)から、電話で、同センター☎(62)7858へ

中央趣味講座「合唱教室」

- ▶日時 9月3日(月)・10日(月)・20日(木)・24日(月)の全4回
午後1時30分～3時30分
- ▶会場 佐野市中央公民館
- ▶講師 関谷秀明さん
(市民合唱団Voice指導者)
- ▶費用 無料
- 申込 8月8日(水)～24日(金)の間に、直接または電話で、同館☎(24)5771へ

「旅行のための中国語講座」

- ▶日時 8月23日～10月25日までの毎週木曜日(全10回)
午後7時～8時30分
- ▶会場 佐野市中央公民館
- ▶定員 先着30人
- ▶費用 3,000円(個人会員は1,000円)・テキスト代500円
- 申込 8月16日(木)までに、電話で、佐野市国際交流協会☎(24)4447へ

楽習講師企画講座「初心者のためのインターネット活用講座」

インターネットを生活に活かすための基本的な使い方を練習します。

- ▶日時 8月25日・9月1日の土曜日(全2回)午前10時～正午
- ▶会場 市民活動センター
- ▶講師 NPO唐沢PC
- ▶定員 先着10人
- ▶費用 1,200円
- ▶持ち物 ノートパソコン(WindowsXPは無線LAN内蔵のPCのみ可能)
- 申込 8月16日(木)までに、電話で、生涯学習課☎(61)1174へ

楽習講師企画講座 初心者・年配者ダンスレッスン

ジャイブ、ブルース、ルンパの初心者のためのレッスンをします。

- ▶日時 ①9月4日、18日、25日の毎週火曜日、②9月6日、13日、27日の毎週木曜日の全3回
午後1時30分～2時30分
- ▶会場 佐野市中央公民館
- ▶講師 井上千枝子さん
- ▶定員 先着20人(無料)
- ▶持ち物 ダンスのできる靴
- 申込 8月23日(木)までに、電話で、生涯学習課☎(61)1174へ

佐野市民大学 「口のケアで全身の老化防止」

- ▶日時 9月15日(土)
午後1時30分～3時30分
- ▶会場 佐野市中央公民館
- ▶講師 金澤優美さん
(佐野厚生総合病院歯科医師)
- ▶定員 先着80人(無料)
- 申込 電話で、同館☎(24)5771
田沼中央公民館☎(61)1135
葛生地区公民館☎(86)3414
※手話通訳あり

楽習講師企画講座「知っておきたい相続・遺言セミナー」

今のうちから備えておきたい相続・遺言についてわかりやすく学べる講座です。

- ▶日時 ①8月28日(火)、②9月25日(火)、③10月21日(日)
各回午後1時30分～3時30分
- ▶会場 城北地区公民館
- ▶講師 行政書士グループかたくり
- ▶定員 各回先着30人
- ▶費用 500円
- 申込 ①8月16日(木)、②9月13日(木)、③10月11日(木)までに、電話で、生涯学習課☎(61)1174へ

楽習講師企画講座「ママ友作りも出来るベビーマッサージ」

- ▶日時 9月7日・21日の各金曜日(全2回)
午前10時30分～11時30分
- ▶会場 犬伏地区公民館
- ▶対象 2カ月～ハイハイくらいまでの親子
- ▶講師 柏倉美香さん
- ▶定員 先着15組
- ▶費用 1,000円(材料代)
- ▶持ち物 パスタオルなど
- 申込 8月23日(木)までに、電話で、生涯学習課☎(61)1174へ

テニス教室

- ▶日時 9月1日～22日の各土曜日・全4回
午後1時30分～午後4時30分
- ▶会場 運動公園テニスコート
- ▶定員 先着20人
- ▶費用 1,000円
- ▶申込 8月3日(金)以降、午前8時30分～午後5時の間に、直接、料金を添えて、スポーツ振興課(運動公園管理事務所)または、アリーナためまへ
- 問合せ 同課☎(26)0065

被災地への職員派遣



現在、市では東日本大震災の復興支援のため福島県南相馬市、宮城県多賀城市に職員を派遣しています。

南相馬市は、震災だけでなく原発事故の影響で大変な被害を被り、現在、佐野市を始め、全国から30人を超える職員が派遣され、さまざまな復興支援事業に従事しています。

同市で従事する市の職員は「全国から集まった派遣職員が復興に向けて一緒に取り組むという得難い体験が、自分自身の財産となっています。この経験を市の業務に活かせるよう今後も頑張ります」と話しました。

また7月1日からは職員1人を、下水道などの公共設備の復旧・復興のため、宮城県多賀城市に派遣しています。派遣される職員は「快く送り出してくれる仲間感謝します。この派遣で得る経験を、日々の業務に、そして万一のための教訓として今後に活かせるよう、復興支援に尽力します」と決意を述べました。

市は、今年度末まで、福島県南相馬市に1人、宮城県多賀城市には職員2人を交代で派遣し、それぞれの地で復興支援に協力していきます。



Town Topics まちの話題

クールアースデー 2012 in SANO

7月1日(日)、佐野駅前交流広場周辺で「クールアースデー2012 in SANO」が開催されました。

このイベントは、佐野市環境ネットワーク会議が、地球環境への関心を高めることを目的に開催しており、エコカーや太陽光パネルの展示コーナーや、エコバックづくりやソーラー工作といった体験コーナーが設けられ、温暖化防止の取り組みや省エネ活動などが紹介されました。

また、今年は佐野駅前交流プラザ「ぱるぽと」の2周年記念イベントも同時に開催され、市のブランドキャラクター「さのまる」や、地球温暖化防止キャラクターの「そらべあ」も駆けつけ、会場を盛り上げました。

午後5時すぎには、廃油で作ったエコキャンドルが点火され、会場を彩りました。また、ぱるぽと内ではゴスペルコンサートやジャズライブなどが行われ、夜の深まりとともに会場は幻想的な雰囲気になりました。

猛暑の日々が続きますが、健康に留意しつつ、節電をはじめとした省エネを心がけましょう。

さのまるショップオープン



まちなか活性化ビル「佐野未来館」(高砂町)3階のチャレンジショップ・フロアに「さのまるショップ」がオープンしました。

さのまるグッズ、佐野ブランド認証品などを販売しているほか、コーヒー、紅茶なども用意されています。営業時間は午前11時から午後3時まで。木曜日が定休日です。さのまるの可愛いグッズを探しに訪れてみてはいかがでしょうか？



※さのまる自身は
お店にはいません

また、同じフロアに地元の作家によるハンドメイド雑貨などを展示・販売する「サロン みちくさ」(旧「レンタルボックス輝良里」)がリニューアル・オープンしました。合わせて訪れてみてはいかがでしょうか。(市民記者・吉井貴子)



耕作放棄地再生へ

7月7日(土)、船越北町会で、地元住民と地元企業、行政の協働で、今年第2回目となる耕作放棄地の農地への再生作業が行われました。



▲作業に従事した地元町会企業・行政の約80人

小雨が降る悪条件の中、集まった約80人は、前回整地し、種を植え付けた畑の除草と用水溝の設置作業を行いました。

参加した地元企業の代表は「この地に進出して16年が経ちましたが、ようやく地元民となれた気持ちです。今後も地区住民として社を挙げて協力していきます」と力強く宣言しました。また、主催した船越北町の亀山春夫町会長は「今後、この土地での作物で、収穫祭を開催し、地区の連携と活性化を図りたい。この地区の取り組みが、同じ悩みを抱える他地区の解決のモデルとなればうれしいです」と話しました。



さの秀郷まつり、くずう原人まつりが開催されます

▶ 昨年のさの秀郷まつり



先月27日に「ためまふるさと祭り」が開催されたのを皮切りに、8月には「さの秀郷まつり」・「くずう原人まつり」が開催されます。

【秀郷まつり】

8月10日(金)から12日(日)の間に開催される今年のさの秀郷まつりは、20周年を記念し、文化会館で前夜祭を開催。前夜祭では子どもファッションショーや、市のブランド姫である増田麻美さんら5人のミス日本によるファッションショーが行われるほか、ブランド大使・ダイヤモンド☆ユカイさんによるライブが開催されます。

土・日曜日もさまざまな催しが行われますので、ぜひご来場ください。



【くずう原人まつり】

8月25日(土)と26日(日)、嘉多山公園(嘉多山町)を舞台に開催されます。今年も火起こしなどに挑戦する「チャレンジパーク」が行われるほか、両日さまざまな催しをご用意されますので、ぜひご来場ください。



講演会「佐野市とその周辺の自然災害」

7月17日(火)、文化会館小ホールにおいて、元・気象庁長官である小野俊行さんによる講演会「佐野市とその周辺の自然災害」が開催されました。

講演会で小野さんは、地震や津波、台風や竜巻、ゲリラ豪雨といったさまざまな自然災害を説明してくださったほか、佐野市において災害が発生する可能性について言及してくださいました。

近い将来、起こるといわれる首都直下地震などの大震災。独立行政法人防災科学技術研究所が、これまでの地震観測や地下構造を基に調査・公表しているデータによると、この佐野市においては、今後30年に震度6強以上の地震が生じる可能性は0.1%から3%程度と推測されていて、比較的小さな値とのことでした。

小野さんは講演の最後に、災害に備えるにあたっては「とにかく行動することが大切です」と話されました。8月から9月にかけて、台風やゲリラ豪雨の被害が懸念されます。「まさか」起こると思わなかった、から、「いつか」起こる災害、と考え、早め早めに安全行動をするよう、心がけましょう。



▲元・気象庁長官 小野俊行さん



トヤ(鳥屋)が山頂の意になった

鶏にむしりや鷹たかを飼って養う鶏(鳥)小屋をトヤといいます。夏の終わり頃、鶏の羽は抜け替わります。その時期になると、ほとんど餌を食べないため、体力が衰えて鶏小屋に籠りがちになります。

50年〜60年前まではほとんどの農家で、鶏を飼っていました。当時は放し飼いだだったので、餌を探しながら屋敷内を歩き回っていました。ところが雌鳥メトリがトヤニカカッテ(鶏小屋に籠って)活動しなくなると産卵しなくなってしまう。

ニヤットリ(鶏)がトヤニカカッタ(鶏小屋に籠った)モンだから、卵は当分、食ベランネーカンネ(食べられないからね)。

秋になると、シベリアから群れをなして飛来するツグミや在来の小鳥を捕獲して食用にするため、山中にわな(かすみ網など)を仕掛けました。昭和の初め頃は、わなを仕掛けることをトヤハル・トヤブチスルなどと言いました。

「あのワカイシ(青年)ツタラ、鳥捕りが大好きで、ヘシテオキ(一日置き)に山に登っチャア、トヤハッテル(わなが仕掛けてある)場所へイグン(行くん)だったさ」

小鳥は木の枝から枝へと飛び回りながら、山を渡り歩くので、その習性を利用して山頂にトヤハッタことから、飛駒・野上・葛生地域などでは、山頂(峰)をトヤとか、トヤッペなどというようになりました

(市民記者 森下喜一)



| 人口と世帯数（7月1日現在） | | 人口の動き（6月分） | |
|------------------|-----------------|------------|----------|
| ●人口123,768人（-17） | ●世帯48,958戸（+31） | ●出生 71人 | ●死亡 119人 |
| 男 61,011人（-13） | （ ）は前月比 | ●婚姻 39組 | ●離婚 13組 |
| 女 62,757人（-4） | | ●転入178人 | ●転出147人 |



とあ
大ちゃん 平成20年6月生
ちあちゃん 平成24年1月生
千歩ちゃん

川島朋也・敦美さん（植上町）



りょうあ
涼空ちゃん 平成22年11月生

小林裕幸・香織さん（米山南町）



か
花菜ちゃん 平成23年6月生

飯田哲緒・静恵さん（朝日町）



りく
利空ちゃん 平成20年12月生
まふ
万結ちゃん 平成22年12月生

田中一成・明子さん（岩崎町）

秀綱の家訓

佐野盛綱の死後、子の秀綱が佐野家の家督を継ぎました。時期は大永7年（1527）頃と考えられています。秀綱が発した文書に、家にとつては家訓ともいべき文書があり、十二条からなる家訓は、『佐野市史』によると、次の内容になります。母のいうことをよく聞け。一生懸命に奉公せよ。無駄な寄合をするな。上下・小袖・帷子など衣服は贅沢にするな。（未読一条あり）裁判や処罰は嚴重にしろ。無駄な浪費をするな。馬は肥やして、自分はやせるほど働け。狂言にも偽りをいってはならぬ。

佐野家の家訓もその一つとして貴重な史料です。家訓の内容から、秀綱は一族を厳しく律することで、乱世を乗り切ろうと考えていたのかもしれない。（未読一条あり）

なお、秀綱は大永年間に天命村に観音寺を建立したとされています。

No.41 国指定史跡を目指して！
生涯学習課 唐沢山城跡
☎(61)1174 からさわやまじょうせき

▲現在は金井上町に移された観音寺

介護付 有料老人ホーム **みずき佐野** **個別入居相談会開催**
8月12日(日)
9:00~16:00
 随時受付を行っております
 ご都合に合わせてご来場ください

自分の時間を
自分らしく生きる
ゆったりと楽しむ

～空き部屋有(若干)～
 体験入居可能
 ～社員募集中～
 詳しくはご連絡下さい

71-ダイヤル0120-653-214 佐野市堀米町820-5
 お問い合わせはいつでもお気軽にどうぞ (清澄高校すぐそば)

