



KOHJOU SANO
No.256

さの

広報

2017
5月

四季折々の表情を見せる国指定史跡 唐沢山城跡

11月25・26日に「全国山城サミット」が開催されます

みんなの広場	P 2
今月の注目情報	P 6
生活情報 information	P 8
まちの話題	P24



さのまる山城サミットデザインマークを作成しました
※24ページに関連記事

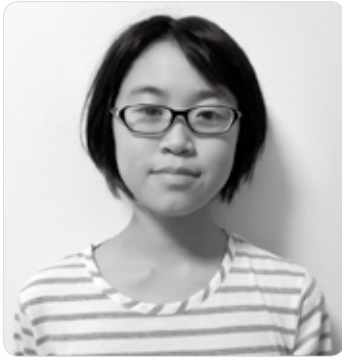

みさと
島田 実桜都さん

●天明小学校 6年

わたしの助けでみんなを笑顔に

わたしの将来の夢は、看護師になることです。

わたしの母は、看護師です。わたしは母が働いている病院に何回か行ったことがあります。患者さんにとってもやさしく接している母の姿を見て、とてもかっこいいと思いました。そして、わたしも困っている人や病気の人を助けてあげたい、笑顔になってもらいたいという気持ちが強くなりました。

夢を叶えるために、今は一生懸命勉強をがんばっていきたいと思います。



佐野ブランドキャラクター
さのまる

市長からの メッセージ



風さわやかに、新緑が目にしみる季節となりました。先月は、入学式、入社式、人事異動などのほか、4年に一度の市長選挙・市議会議員選挙が行われたこともあり、せわしなく過ぎて行ったような気がしますが、皆さんはいかがでしたか。

選挙が終わり、市政の執行体制・推進体制も固まりました。私も、市民の皆さんからの信託を受け4期目の市長職に就任することができました。今後4年間、皆さんの期待に応えられるよう地方創生を推進するとともに、佐野市の更なる飛躍に向け精一杯頑張ってまいります。

さて、ゴールデンウィークを迎え、市内各所でもさまざまなイベントやスポーツ大会が行われております。先月28日から佐野市国際クリケット場で、東アジア太平洋地域の女子チャンピオンを決める「女子ワールドT20東アジア太平洋予選」が、日本をはじめ、パプアニューギニア、サモア、バヌアツの4か国により開催されております。世界大会進出に向け、日本の活躍を期待しております。

13日から第4回石井琢朗杯選抜中学野球佐野大会が、関東・東北の26チームが参加して、佐野市運動公園野球場などで開催されます。春季全国大会で4強に入った地元の「佐野ボーイズ」も参戦します。皆さんも応援してください。

その他のイベントとして、13日に「くずうフェスタ」が開催されます。昼の部は葛の里壱番館を会場に開催され、夜はあくどプラザ周辺で恒例の打ち上げ花火が行われます。ひと足早く夏気分を満喫してください。

この秋全国山城サミットが開催される唐沢山では、ツツジが見ごろとなります。暖かな陽気に誘われて、散歩やスポーツなど戸外活動には絶好の季節です。皆さんも外に出て体を動かしてみたいかがですか。

岡部正英



今回の表紙 「春の国指定史跡 唐沢山城跡」平成27年4月29日撮影

11月25日・26日に「全国山城サミット」の開催が決定している唐沢山城跡では、4月下旬から色鮮やかなツツジが見頃となります。新緑や満開のツツジなど、春の景色をぜひ訪れてお楽しみください。

キラリ★ 話題の「ひと」

佐野パパプロジェクト e街 佐野奉行所の皆さん

○プロフィール

平成29年2月に本格的に始動した「パパプロ e街佐野奉行所」。佐野市を愛するパパたちが、新しい佐野市の魅力を発掘し、市内外にPRします！



パパの視点で地域活性化！

佐野市を愛するパパ世代の方が中心となって、佐野市の新しい魅力を発掘し、新産品として市内外に売り出そうという活動を始めています。

グループの名前は、「パパプロe街 佐野奉行所」。
中心となるメンバーは、パパと呼ばれる世代の男性10名です。



このプロジェクトは、パパ世代だからこそ気づく地域の魅力を洗い出し、それをきっかけにして、佐野市の新名物となるような人・もの・場所などを探し出し、それを開発・育成し、売り出していくものです。

この活動によって生まれた新しい産品が、地域を活性化し、さらに新しい地域ビジネスを作り出すことにより、新たな雇用を作り出すことも目的としています。

メンバーの皆さんにお話を伺うと、「この活動を通して、佐野市で活躍するパパたちの姿を見ている子どもたちが、大人たちが楽しそうで、頑張っているな、そうした大人がいる佐野市はいいなと感じ、子どもたちの佐野市を

愛する気持ちが、より大きくなっていったら嬉しい」と話してくださいました。

何をどんなふう売り出していくかは、メンバーの皆さんが考えていくため、どんな取り組みを行っていくかは、今後、集まった方々の話し合いで決めていきます。

昨年度はセミナーを3回開催し、各地域で実際に活躍している方をお呼びして話を聞いたり、メンバーが佐野市の魅力の新たな洗い出しを行うなど、新産品の発掘に向けての勉強会や、ミーティングを行いました。

今後は新産品の決定に向けて、さらに深く佐野市の魅力を発掘するなど、引き続き活動していきます。活動の内容は、今後ホームページやSNSなどで発信していく予定ですので、ぜひご覧ください。

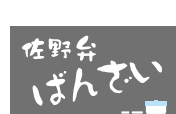

「コシヤエル」は 料理をするときによく使う

建物を建てたり、物を作ったりすることを、共通語では、「こしらえる」「つくる」などといいます。

そのうち、「こしらえる」が訛なまって、いろいろな方言が生まれました。コシヤエル・コシエル・コシエル・コセル（コセル）など、今なお多くの人が使っています。「こしらえる」はある材料を用いて、物をつくり出すというのが本来の意味です。「お祭りには、だんごやばた餅なんかコシヤエたりしヤンス（ます）よ」

「犬小屋をコセルたら、子犬でも飼うべとモッテ（思つて）さあ」「つくる」に比べて、コシヤエル・コセル・・・等の使用も少なくないが、最近では、「夕飯のおかずは何をコシヤエテルン（つくっているの）？」とか、「味も塩加減もイヤンベだ（味加減がいい）ねえ。どうやってコシヤエタン？」のように、もっぱら料理で使うことが多くなりました。

今では死語同然、ほとんど使われなくなってしまいましたが、出産することを、コシヤエル・コシエル・コセルなどともいいました。

「赤ちゃんがほしうっていつてたけど、あの奥さん、何人コシエタンベ？」

ところで、大正から昭和の初め頃まで、生む・出産することをナスともいっていました。ナスは「出産する」のもっとも古いことばです。

「あそこんち（の家）の嫁さんは、二人目の元気な女のアカッコ（赤ちゃん）をナシタンだつてガネ」

（市民記者 森下喜一）



佐野市長・佐野市議会議員が決まりました

4月9日に任期満了に伴う佐野市議会議員選挙が実施されました。

佐野市議会議員選挙は、今回より定数が2人減り、24人になりました。

投票は市内75力所の投票所で行われ、即日開票の結果、市議会議員に次の方々が当選されました。

※党派は自||自由民主党、公||公明党、共||日本共産党、無||無所属で、現||現職、新||新人です

佐野市の投票者数 4月9日執行

【当日有権者数】

男 48,824人
女 50,734人
計 99,558人

【佐野市議会議員選挙】 () は投票率

男 24,551人 (50.28%)
女 26,311人 (51.86%)
計 50,862人 (51.09%)

※佐野市長選挙は立候補者の届出が一人であったため、投票は行いませんでした

佐野市長 - 敬称略 -



岡部 正英 無現

この度の佐野市長選挙の結果、引き続き佐野市長の重責を担うことになりました。市政伸展のため精一杯取り組んでまいりますので、今後ともよろしくお願いいたします。

私は、市長選挙に立候補するにあたり、市政公約として「佐野市シャイニングUP計画」をたてました。

4期目のスタートにあたり改めて、計画の概要をご説明させていただき、今後4年間の市政に対します抱負とさせていただきます。と思っております。

「佐野市シャイニングUP計画」は5つの柱からなっており、人口減少の克服と地域の活力の向上を目指したものです。

一つ目として、「安定した質の良い雇用あるまち佐野をつくります」では、出流原PA周辺開発整備構想の実現を図るとともに、中心市街地活性化の拠点整備を進めていきたいと考えております。

二つ目として、「新たな流れを創出し活

力のあるまち佐野をつくります」では、都市のブランド化やスポーツツーリズムによる新たな人の流れの創出などに引き続き取り組んでいきたいと考えております。

三つ目として、「女性と子どもと高齢者が輝くまち佐野をつくります」では、待機児童0を目指した子育て政策や小中一貫校による義務教育の充実などに取り組んでいきたいと考えております。

四つ目として、「安全な暮らし安心な環境のあるまち佐野をつくります」では、安心して安全な生活が送れる、広い意味での危機管理や環境政策について進めていきたいと考えております。

五つ目として、「地域主権を確立し自立するまち佐野をつくります」では、自治基本条例を基本とした、市民との協働の推進や公共施設の整理、統合、民間移譲の推進などに取り組み、民間活力の活性化につなげていきたいと考えております。

以上が計画の概要でございますが、市政公約として市民の皆様にお約束させていただきました。佐野市シャイニングUP計画」を第2次佐野市総合計画前期基本計画に反映させ、市民が輝くまち佐野の実現を市民の皆様とともに進めていきたいと考えております。

今後とも市政の発展に向け、市民の皆様のご支援ご協力をお願い申し上げます。今後4年間の抱負とさせていただきます。

佐野市議会議員(得票順) - 敬称略 -



菅原 達 公現
支え合いの街づくりの構築に努めます



小倉 健一 無新
希望あふれる元気なまちづくりに努めます



本郷 淳一 公現
明日と未来を開く佐野市づくりに努めます



慶野 常夫 無新
勇気と情熱そして思いやる心に努めます





岡村 恵子 共現
くらしといのちを守る
市政づくりに努めます



高橋 功 無現
子育て・教育・医療の
充実に努めます



田所 良夫 自現
高質で豊かな雇用の
創出に努めます



横田 誠 無現
教育・子育て・福祉の
充実に努めます



山菅 直己 無現
地域の特色を活かした
街づくりに努めます



木村 久雄 公現
中山間地域の活性化
に努めます



鈴木 靖宏 無現
教育・子育て・高齢者
支援の充実に努めます



飯田 昌弘 自現
誠実・行動力・確実・市
政の発展に努めます



若田部 治彦 公現
行政改革・中心市街地の
活性化に努めます



川嶋 嘉一 無現
教育の質・子育て支援の
充実に努めます



鶴見 義明 共現
暮らしと福祉を支える
市政づくりに努めます



亀山 春夫 無現
地域活性化・安心安全な
街づくりに努めます



早川 貴光 無新
くらしやすい佐野市の
実現に努めます



小暮 博志 無現
安全で住みよい
街づくりに努めます



篠原 一世 自現
市民と協働の未来都市
づくりに努めます



横井 帝之 無新
子育て環境と介護環境の
充実に努めます



春山 敏明 無現
皆様の小さな声が実を
結ぶように努めます



金子 保利 無現
佐野市が選ばれる街に
なるために努めます



久保 貴洋 無現
市民の声を市政へ・政策
と行動力に努めます



井川 克彦 無現
可能性豊かな交流拠点都
市づくりに努めます



平成28年度「市政に関するアンケート」の調査結果をお知らせします

このアンケート調査は、市民の皆さんが市政や生活環境についてどのように考え、何を望んでいるかを把握し、今後のまちづくりの参考にさせていただくことを目的として実施しています。

調査にあたり、多くの皆さんにご回答いただきありがとうございました。主な結果は以下のとおりです。

●市政全般について

本市が取り組む施策の取り組みについて、36の項目をあげ、下記の事項を調査しました。お答えいただいた回答のうち、上位5項目をご紹介します。

●今後のまちづくりに特に重要と思われる事項について

順位	今後のまちづくりに特に重要と思われる事項	意見率
1	高齢者福祉、介護保険サービスの充実	19.8%
2	まちなかの活性化、公共交通網の整備	18.5%
3	医療機会・救急医療体制の充実	14.3%
4	住みやすい環境（生活道路、公園など）の整備	12.0%
5	交通安全・防犯対策（意識啓発、施設整備など）の推進	9.4%

●合併前(平成17年2月以前)と比べ、特に良くなったと感じる事項について

順位	今後のまちづくりに特に重要と思われる事項	意見率
1	佐野市の認知度の向上、佐野ブランドの確立	28.7%
2	観光PRなど誘客活動の推進	15.7%
3	産業団地の造成、企業誘致の推進	9.5%
4	幹線道路の整備、地域特性を生かした土地利用の推進	7.9%
5	まちなかの活性化、公共交通網の整備	6.5%

●合併前(平成17年2月以前)と比べ、特に悪くなったと感じる事項について

順位	今後のまちづくりに特に重要と思われる事項	意見率
1	農林業の振興、中山間地域の活性化	9.9%
2	まちなかの活性化、公共交通網の整備	8.7%
3	いじめ防止、家庭や地域での教育力の向上	8.1%
4	持続可能な財政運営の推進	6.6%
5	医療機会・救急医療体制の充実	5.9%

今回実施したアンケート内容を精査し、
今後も市民の皆さんの声を活かした市政運営を行っていきます

調査方法と項目

▶対象＝満20歳以上の男女2,000人 ▶調査方法＝郵送 ▶回収率＝912人（45.6%）

▶調査期間＝平成28年12月16日（金）～平成29年1月16日（月）

▶調査項目＝「佐野市の住みやすさ」「市政全般」「各施策に関すること」（計61問）

※調査結果の詳細、いただいたご意見は市ホームページに掲載しています

トップページ右上の「ご意見・お問合せ」から「その他の広聴事業」の欄に掲載しています

■問合せ＝広報広聴推進室 ☎(20)3037



第7回佐野ブランドに認証しました

■問合せ 都市ブランド推進室 ☎(20)3047

市では、特産品や自然、歴史、文化などの地域資源を「佐野ブランド」として認証することにより、市のイメージアップと地域経済の活性化を進めています。

新たな「佐野ブランド」を募集し、「佐野ブランド認証委員会」において審査した結果、次のものを「佐野ブランド」として認証しました。

<p>■犬伏新町町会 「犬伏薬師堂」 犬伏新町2060</p>		<p>■福寿荘売店 「いもフライ」 出流原町1264</p>	
<p>■一乃胡 「ごまらーめん」 赤坂町960-28</p>		<p>■農村レストラン そば処 なのはな 「大根そば」 植下町789-1</p>	
<p>■青竹手打ちラーメン おお竹「塩ラーメン」 茂呂山町2-12</p>		<p>■「飛駒和紙」 飛駒町2136 飛駒和紙保存会 (飛駒和紙会館内)</p>	
<p>■「越名舟唄」 かつて佐野と江戸を結んだ 越名河岸で船頭によって唄 われた民謡 ※写真は大聖寺(田島町)にある歌碑</p>		<p>■第一酒造(株) (世界に誇る佐野ブ ランド企業) 田島町488</p>	

6月から始まります！ 平成29年度の特定健康診査・がん検診・歯周疾患検診

5月下旬頃、受診券などが一冊にまとまった「健診スタートブック」を、各世帯主あてにご家族全員分を発送します。

後期高齢者医療保険に加入されている方は、後期高齢者健康診査受診券をいきいき高齢課から5月下旬頃に発送します。

▶申込＝6月1日(木)以降、以下の方法でお申し込みください。

※受付当初は大変混み合いますので、あらかじめご了承ください。

○集団方式を希望の方…電話または、ファックスで年間を通して受け付けます。

<p>☎(24)5770 ☎(24)5811</p>	<p>平日午前8時30分～午後5時15分 (土・日曜日、祝日、年末年始は休み) ※6月3日(土)・4日(日)は、上記時間帯で臨時受付を行います</p>
<p>FAX(24)5701</p>	<p>24時間受け付け可(土・日曜日、祝日、年末年始も可) ※健診スタートブック内のFAX申込票をご利用ください ※はやおき健診は、電話予約のみ受け付けます</p>



○医療機関方式を希望の方…健診案内の医療機関一覧表を参考に、直接医療機関にお申込みください。

詳しくは、健診スタートブックと、同封の健診案内をよくお読みください。

■問合せ＝健康増進課☎(24)5770 後期高齢者医療保険の方は、いきいき高齢課☎(20)3021



健康福祉

健康増進課からのお知らせ

●健康増進課 ☎(24)5770
 ●「高齢者肺炎球菌予防接種」
 対象外の方の費用を一部助成します ▼対象Ⅱ市内にお住まいの方のうち、平成26年9月30日以前に高齢者肺炎球菌予防接種をうけた際に65歳以上で、市の助成制度を利用していない方
 ※平成29年5月1日以降に接種する2回目の費用を対象とします
 ▼助成額Ⅱ限度額4350円(1回のみ)
 ▼申込Ⅱ領収書を添えて、健康増進課へ。詳細は、お問い合わせください。
 ●骨髄移植ドナー支援事業が始まります
 骨髄などの移植とドナー登録の推進を図るため、今年4月1日以降に骨髄や末梢血幹細胞の提供をした方に、骨髄移植ドナー支援事業奨励金を交付します。詳細は、直接お問い合わせください。

●乳幼児健康診査
 6月に健診対象となるお子さんに通知しています。都合が悪い際はご連絡ください。
 ●虫歯になりにくくするフッ素塗布 ▼日時Ⅱ6月4日(日)午後1時～3時

●会場Ⅱ休日歯科診療所
 ▼対象Ⅱ満2歳～小学生
 ▼費用Ⅱ300円
 ▼申込Ⅱ5月25日(木)までに、お近くの佐野歯科医師会会員の歯科医院へ

●かかりつけ医をもちましょ
 う 早期発見・治療につながります。日頃からかかりつけ医で受診しましょう。

もしも急病になったら
 保険証やお薬手帳を必ずお持ちください。

●休日・夜間緊急診療所 ☎(24)3337
 ▼診療科目Ⅱ内科・小児科・外科(軽い症状)
 ※外科は休日のみ
 ▼診療時間Ⅱ(休日)午前9時～午後4時30分(正午～午後1時30分は除く)、(夜間)午後7時30分～10時30分

●休日歯科診療所 ☎(24)7575
 必ず事前に電話でご連絡ください。▼診療時間Ⅱ午前9時～正午(日曜、祝日のみ)

佐野市民病院の市民講座
 市民病院A棟5階研修室で開催します。
 ●人間ドックへ行こう!
 がん予防とがん検診が「がん」について「知識」と「備え」を持つているか否かが「がんにならない」「がんが死なない」ための分かれ道となります。▼日時Ⅱ5月29日(月)午後3時～4時

▼講師Ⅱ大川智彦医師(当院予防医療センター長)
 ▼定員Ⅱ40人(無料)
 ▼申込Ⅱ地域医療連携室 ☎(62)9024

●介護予防・日常生活支援総合事業説明会
 年齢を重ねても、住み慣れた地域で安心して過ごしていけるよう学びましょう。
 ▼日時Ⅱ5月15日(月)午前10時～11時30分 ▼申込Ⅱ地域包括支援センター ☎(62)8281

後期高齢者歯科健診
 昨年度に75歳になった方を対象に歯科健診を実施します。該当の方には後日受診券を郵送しますので、受診券を確認のうえ、健診を受診してください。■問合せⅡいきいき高齢課 ☎(20)3021

性感染症の検査
 HIV・梅毒・性器クラミジア・淋菌の検査を予約制で実施します。匿名で受けられます。検査は原則無料です。
 ▼日時Ⅱ6月5日(月)午後5時～7時 ※定期検査は毎週火曜日午後1時～2時実施
 ▼会場Ⅱ安足健康福祉センター

※HIV検査は、感染機会から12週間以上経過してから検査を受けてください。
 ※HIV・梅毒検査は当日、性器クラミジア・淋菌検査は約10日後に来所したご本人に直接お知らせします。
 ▼申込Ⅱ同センター健康対策課 ☎0284(41)5895

誰だって
 まあるく
 なれば
 縁がある

幸せのお手伝い
結婚相談所

初婚・再婚・中高齢・母子家庭
 秘密厳守・相談無料
 ハッピータイム 佐野北支部
 予約制 ☎0283-85-2443
 ☎090-7638-3696

足利市・佐野市 あなたの住まいのお悩み解決!

シマダ住装サービス

増改築 | 屋根・外壁 | 水まわり | 雨漏り

エコリフォーム補助金
 受付中! 見積無料

☎(0284)91-3847
 足利市迫間町757
 <営業 8:30~18:30 日曜・祝日休>

生活情報 **Information** 皆さんの生活に関することについてのお知らせです。

募 集

田中正造記念賞の応募者を募集

「環境問題の先駆者としての田中正造翁」の偉業を称え、生活環境や自然環境、地球環境の保全、保護活動に積極的に取り組み、顕著な成果を挙げた団体を表彰します。

▼表彰の種類Ⅱ

- ・大賞(佐野市長賞) 賞金20万円・1団体
- ・奨励賞 賞金5万円・1団体

※全国の応募者を対象とします

※状況によって、表彰の種類を変更することがあります

▼申込Ⅱ7月14日(金)まで(必着)に、環境政策課(5階)で配布する所定の応募用紙(市のホームページからダウンロード可)に しょうぞうくん

必要事項を記入し、お申し込みください。



※詳しくは、市ホームページをご覧ください

■問合せⅡ同課 ☎(20)3013

栃木県シルバー大学校 第39期生の募集

高齢者の生きがいある人生を支援し、地域活動実践者の養成を目指しています。

学習期間は10月から2年間(週1回1日4時間)です。入学希望の方は学校説明会にご参加ください(申込不要)。

▼日時Ⅱ5月17日(水)、6月6日(火)午前10時

▼会場Ⅱシルバー大学校南校(栃木市)

■問合せⅡ同校 ☎0282(22)5325

県の施設をみる県民バス

▼日時Ⅱ6月8日(木)

・足利市元学町緑地駐車場 午前8時50分集合、午後4時20分解散

・安蘇庁舎 午前9時集合、午後4時解散

▼行き先Ⅱ袖織物技術支援センター、県央浄化センター

※昼食は、道の駅しもつけ(各自自由)

▼対象Ⅱ足利市、佐野市にお住まいの方

▼定員Ⅱ50人(超過の際は抽選) ▼申込Ⅱ5月18日(木)(当

日消印有効)までに、104円の往復はがきに

①氏名、②住所、③当日連絡可能な電話番号、④年齢、⑤性別、⑥希望集合地を明記のうえ、〒320-8501(住所不要) 栃木県庁広報課県民プラザ室へ

※1枚で最大2名可。2名のそれぞれ①～⑥を明記。

■問合せⅡ県民プラザ室 ☎028(623)3766

プレミアム付き商品券の取扱店を募集

▼対象Ⅱ市内事業者

▼負担金Ⅱのぼり旗+ポールは2千円、のぼり旗のみは1500円 ※商工会議所、商工会の会員以外の方はその他加盟店料(法人5万円、個人1万5千円)

▼換金手数料Ⅱ換金額の1%

▼発行額Ⅱ1億5千4百万円

▼プレミアム率Ⅱ10%

▼販売Ⅱ8月下旬から

▼申込Ⅱ5月31日(水)までに、佐野商工会議所 ☎(22)5511

佐野市あそ商工会 ☎(62)3655

市バスのエコ・サポーターズクラブの会員募集

市営バス「さーのつて号」の支援と公共交通利用の推進による環境負荷の低減を図ることを目的に設立された佐野市バス・エコ・サポーターズクラブの会員を募集します。

▼特典Ⅱ

- ・平日乗継運賃無料、1日乗車券100円引き
- ・土日曜日・祝日の市営バス乗り放題

・次のいずれかをプレゼント

- ①回数乗車券(150円券11枚綴り)1組
- ②1日乗車券引換券3枚

▼会費Ⅱ5千円(学生は4千円)

※免許返納された方は初年度のみ年会費無料、次年以降は年会費3千円

※法人会員1口1万円

詳しく

は、交通生活課へ

お問合せ

ください。

■問合せⅡ同課 ☎(20)3014



ともこ皮フ科クリニック

診療科目	診療時間	
皮膚科	9:00~12:00/16:00~18:00 (ご予約制ではございません)土曜日午後も診療しております。	
美容皮フ科	9:00~18:00 (完全予約制) ※手術・ヒアルロン酸・ボトックス・脂肪溶解注射は午後からの予約となります。 ※全身脱毛の最終予約は17:00となります。	
住所: 栃木県佐野市鏡塚町156-1 電話: 0283-85-9483		

市営住宅の入居者募集

指定管理者・(株)ハルプ・エ
ンタープライズ(天神町)、建
築住宅課(5階)、田沼・葛生
の各行政センターで5月1日
(月)から配布する「募集のご案内」
を必ずご確認ください。5
月15日(月)～26日(金)までに同管
理者へお申込みください。

- ▼**住宅名・間取り** 高萩(3DK・2DK)、浅沼(3DK)、堀米(3DK)、米山(3DK・2LDK・2DK)、奈良淵(3DK)、米山南(3DK)、下田沼(3LDK・2DK)、吉水(4DK)、西原(2DK)、駅南ハイツ(3DK)
- ▼**問合せ** 同管理者 ☎(21)6006

国際交流協会の通訳・翻訳ボランティア募集

国際交流協会では、外国語の通訳や翻訳、外国文化紹介などをボランティアでやってくださる方を募集します。言語は問いません。

▼**申込** 同会でお配りする所定の申込用紙(協会ホームページよりダウンロード可)に記入のうえ、お申し込み

催し物

陸上自衛隊第12音楽隊コンサート2017 in 佐野

▼日時 7月1日(土)午後2時開演(1時開場)

▼会場 文化会館

▼申込 5月31日(水)まで(必着)に、往復はがきに①住所・②氏名・③年齢・④性別・⑤電話番号・⑥お連れ様の氏名(1名まで)を記入し、〒327・0831 佐野市浅沼町508・5 佐野市文化会館「自衛隊コンサート」係へ

※抽選結果は返信用はがきでお知らせします

※申込は1人1枚のみ。重複応募は無効。

※当選ハガキで申込者と同伴者の2名入場可。必ず同伴者の氏名を記入してください。

▼**問合せ** 同館 ☎(24)7211

リユース・リメイクフェア2017

みかもクリーンセンターで開催します。

▼**申込・問合せ** クリーン推進課同 ☎(23)8153

●**自転車・家具などの再生品展示提供**
(ご希望者に抽選で提供します。)

▼日時 5月31日(水)～6月4日(日)午前9時～午後5時(4日は午後3時まで)

▼対象 市内にお住まいの方で、同センターに来館された小学生以上の方

●**みかもクリーンセンター見学会(無料)**
ごみの分別や減量化の大切さを楽しく体験・学習できます。不要な携帯電話、廃食用油があればご持参ください。

▼日時 6月1日(木)午前10時～正午

●**第11回キエロ製作ワークショップ**
土を利用して簡単に生ごみを分解・消滅させる生ごみ消滅器の製作と利用方法の説明を行います。虫や臭いの発生が少なく維持費はかかりません。

▼日時 6月3日(土)午後1時30分から
▼費用 土置き用3千円/土以外の場所用4千円

▼**申込** 切 5月26日(金)

●**フリーマーケット&リメイクワークショップ**
パッカー車(ごみ収集車)の展示・実演も行います。

▼日時 6月4日(日)午前9時～午後3時

①フリーマーケット(屋外) 約40店出店予定。
※雨天の際は中止

②リメイクワークショップ(屋内) 不用となったものを利用しておしゃれな雑貨などをつくりまします。お子様も楽しめます。※ワークショップは当日会場にて受付、一部有料

市役所ロビーコンサート

オカリナの優しい音色で癒しのひとときを。※事前申込不要・無料

▼日時 5月17日(水)午後0時10分～0時50分

▼会場 市役所1階ロビー

▼出演 オカリナデュオ「風(ハラム)」、高橋英子さん、石坂芳子さん、ギター(篠崎清次さん)、アコーディオン(野中英士さん)

▼**問合せ** 文化振興課 ☎(20)3044

▼**申込** 同会でお配りする所定の申込用紙(協会ホームページよりダウンロード可)に記入のうえ、お申し込み

介護付き高齢者専用賃貸住宅(栃木県指定特定施設)

介護付き 安心 だけから **ハーモネートハウス佐野**

介護・医療 24時間対応 | 充実の個室設備 | リハビリテーション

☎0120-086-620

佐野市堀米町1270-13(受付/午前9時～午後6時)

入居者募集

詳しくはHPをご覧ください。 <http://halp.co.jp> ハルプ佐野 検索

ハーモネートデイサービス佐野

四季を感じながらの自然な“屋外リハビリ”

1日 無料体験 実施中

お出かけリハビリ

グランドゴルフ ガーデニング

☎0283-27-0388 <http://halp.co.jp>

栃木県佐野市堀米町1270-17



生活情報 **Information** 皆さんの生活に関することについてのお知らせです。

第13回佐野ウォークラリー大会

▼日時 6月4日(日)
 (受付) 午前8時20分〜50分
 (開会式) 9時〜
 (スタート) 9時10分〜
 ※午後0時30分終了予定(雨天決行)
 ▼会場 しみあさ公園
 ▼費用 小学生以上1人300円
 ▼持ち物 雨具、水筒、弁当など
 ▼申込 5月1日(月)〜6月1日(木)の間に、費用を添えて、スポーツ市推進課(3階)へ



▼問合せ 同課 ☎(20)3049

市民ハイキング

▼期日 5月21日(日)雨天決行
 ▼行先 皇居・東京タワー
 ▼対象 市内にお住まい、お勤めの方
 ▼費用 4千円(保険料・交通費)
 ▼定員 100人(1組4人分まで) 応募者多数の場合は抽選
 ▼申込 5月14日(日)午前10時〜10時30分間に、参加費を添えてアリーナたぬまへ(電話申込不可)
 ▼問合せ 20)3049

新茶まつり

▼日時 5月13日(土)・14日(日)
 午前10時〜午後3時(小雨決行)
 ▼会場 あきやま学寮体験館
 ▼内容 茶摘みと手もみ製茶
 ▼費用 大人1500円、小・中学生1千円(昼食付)
 ▼定員 各日先着30人程度
 ▼販売 13日は体験者のみ、14日は一般へ販売
 ▼申込 あきやま有機農村未来塾・高美子 ☎090(2497)2262
 akimira2015@gmail.com

5月の茶会

▼日時 5月21日(日)午前9時30分〜午後3時
 ▼会場 万葉の里・城山記念館和室
 ▼席主 安藤宗節さん(佐野市茶華道協会茶道部・表千家)
 ▼茶券 600円(当日可)
 ▼問合せ 同館 ☎(23)0728

身体障がい者スポーツ大会

障がい福祉課へお申し込みください。
 ☎(20)3025
 FAX(24)2708
 ○両毛広域の大会
 ▼日時 6月18日(日)午前9時

30分〜午後4時

▼会場 足利市民プラザ(佐野市からは会場まで専用バスを運行)
 ▼対象 佐野市にお住まい・お勤めの身体障がい者
 ▼種目 スカットボール・ダーツ
 ▼定員 40人(無料)
 ▼申込受付 5月17日(水)まで
 ○栃木県障害者スポーツ大会
 ▼日時 9月24日(日)午前8時30分〜
 ▼会場 宇都宮市ほか
 ▼申込受付 5月18日(木)〜6月2日(金)

第65回企画展「佐野の古墳と埴輪」記念講演会

▼日時 5月14日(日)午後2時〜3時30分
 ▼会場 郷土博物館
 ▼講師・演題 秋元陽光さん(日本考古学会会員)「佐野の古墳と埴輪をめぐって」
 ▼定員 先着80人(無料)
 ▼申込 同館 ☎(22)5111

地質の日記念イベント「化石とあそぼう」

5月10日は地質の日!地質を身近に感じ、化石について学ぼう。
 ▼日時 5月14日(日)午前10時〜午後3時
 ▼会場 葛生化石館入口前

▼対象 小学生以下は保護者同伴
 ▼費用 200〜300円(無料の体験あり)
 ▼定員 先着100人程度(事前申込不要)
 ▼問合せ 同館 ☎(86)3332 (月曜休館)

第21回サマーピアノフェスティバル

▼日時 7月23日(日)午前10時開演
 ▼会場 文化会館
 ▼対象 市内にお住まい・お勤め・または通学する小学生以上の方
 ▼内容 ピアノ演奏(ソロ・連弾・その他) / 演奏時間8分以内 / 曲数自由
 ▼定員 先着50組(無料)
 ▼申込 5月20日(土)午前10時以降、直接文化会館へ
 ▼問合せ 同館 ☎(24)7211

天明鑄物講演会

▼日時 5月13日(土)午前10時50分〜正午
 ▼会場 市役所市民活動スペース(1階)
 ▼演題 鑄物のまちの今、これから
 ▼講師 市文化振興課職員
 ▼定員 先着80人(入場無料・事前申込不要)
 ▼問合せ 天明鑄物伝承保存会・若林 ☎(22)6623

『大切に想う心にお応えします』

栃木県初!
 動物葬祭1級ディレクター取得セレモニー
 当社は完全個別火葬です

火葬 供養 納骨 車迎え

ペットセレモニー佐野

0283-20-1559 佐野市犬伏上町2209 佐野百観音北側

市役所1階の(ろうきん)ATMをご利用ください!

給与・年金
 振込は
 ろうきんへ

【ATM稼働時間】 平日8時45分から18時まで
 中央労働金庫佐野支店 TEL.0283-24-8185

よしもと夏のお笑いまつり in 佐野〜週末スペース〜

▼日時 7月9日(日)午後7時開演(開場午後6時15分)

▼会場 文化会館

▼出演 中川家、レイザーラモン、NON STYLE、あべこじほか ※都合により変更になる場合があります。

▼料金 前売3500円、当日4000円(税込・全席指定) ▼前売り 4月29日(祝・土) 午前10時

▼問合せ 同館 ☎(24)7211

お知らせ

くずうフェスタ2017の開催に伴う交通規制

ご協力をよろしくお願ひします。▼日時 5月13日(土)

●昼のイベント(午前10時〜午後4時) 葛生大通りと葛の里老番館周辺

●花火大会(午後5時30分〜午後10時) 葛生あくとプラザ北側の打ち上げ会場と周辺

▼問合せ くずうフェスタ実行委員会 ☎(85)3700

児童手当のご案内

児童手当は中学校終了前までの児童を養育されている方が対象となります。

所得制限を超えても特例給付が支給されますので、必ず申請してください(公務員の方は職場へ)。

なお毎年6月に現況届があります。書類が届きましたら、期日までに提出ください。

▼問合せ 子育て課 ☎(20)3023

経済対策臨時福祉給付金の申請は5月31日まで

支給の対象となる可能性のある方には、個別に申請書を発送しています。申請書をまだ提出していない方は、受付期限までに提出ください。



カクニンジャ

▼問合せ 社会福祉課(専用ダイヤル) ☎(20)3064

「特定空家等」を削除する方に補助金を交付します

周辺に悪影響を及ぼす危険な空き家「特定空家」を市内業者に依頼して除却する場合、

費用の一部を補助します。

補助率は除却費用の2分の1で最大50万円となります。申請には市の事前調査が必要となりますので、詳細はお問い合わせください。

▼申請期間 6月1日(木)〜平成30年1月31日(水)

▼件数 20件程度

▼問合せ 空き家対策室 ☎(20)3028

まちなかへ出店する方に補助金を交付します

佐野・田沼・葛生地域のまちなかに出店を希望されている方に、一定の条件のもと、予算の範囲内で補助金を交付します。ご希望の方は、詳細を確認のうえ、期限内にお申し込みください(応募者多数の際は抽選)。

▼申込 5月17日(水)午後5時までに、都市計画課へ

▼問合せ 都市計画課 ☎(20)3100

国民年金「学生納付特例」の申請はお済みですか

学生の方も20歳になりますと国民年金に加入し、保険料

を納付することになります。

ただし、在学中の方で本人の前年所得が一定額以下であれば保険料納付が猶予される「学生納付特例制度」を利用することができます。

※手続きは本人か同居の親族の方となります。

▼猶予期間 4月から平成30年3月までの20歳以上の学生期間、申請月の2年1か月前の学生期間(納付済期間は除く) ▼持ち物 学生証の写(両面) 在学証明書(原本)、身分証明書(窓口に来る方のも)、印かん

▼申請先 市民課、田沼・葛生の行政センター、各支所

▼問合せ 同課 ☎(20)3019

水道管の漏水調査にご協力ください!

水道局では、大切な水道水が地下で漏れて無駄にならないよう、水道管の漏水調査を実施します。

調査員が伺った際は、ご協力をお願いします。なお、調査員は常時、市の腕章と身分証明書を携帯しています。

▼調査区域 市内全域

▼調査期間 平成29年5月中旬〜平成30年3月上旬

▼問合せ 水道局 ☎(22)1696

シルバー人材センターの刃物とき

▼日時 5月10日(水)午前9時〜午後4時

▼会場 大橋シルバーワークプラザ

※田沼・葛生の連絡所でも随時開催中です。

▼問合せ 同センター ☎(23)7765

中学生マイ・チャレンジ事業にご協力ください

中学校2年生が学校を離れ、地域の人々との関わりを主とした社会体験活動を行う「中学生マイ・チャレンジ事業」を実施します。

5月〜7月にかけて、各中学校の生徒が店舗などで社会体験を行いますので、受け入れなどのご協力をお願いします。(佐野高校附属中は11月)

▼問合せ 学校教育課 ☎(20)3107

※または各中学校へ



防災情報をメールで配信しています

■問合せ＝危機管理課 ☎(20)3056

市では、皆さんが安心して生活できるよう、火災情報や防災情報、気象情報（大雨・暴風・土砂災害・地震など）をパソコンや携帯電話（スマートフォン）にメール配信しています。

防災情報をいち早く入手できるよう登録しておきましょう。

次のアドレス宛てに空メールを送信し、登録できます。

t-bousai-sano@sg-m.jp ※右のQRコードからも登録できます



● 5月は水防月間です

これから梅雨や夏の時期になり、豪雨や台風など大雨による被害、一昨年の関東・東北豪雨のような大雨が危惧されます。

「百年に一度」は明日かもしれないという気持ちを持ち、大切な家庭を守るため、日頃から気象情報に注意し、安全な避難場所を確認するなど、各家庭においても風水害に備えましょう。

- ・各ご家庭で家族会議を開き、緊急時のことを話し合っておきましょう
- ・ハザードマップを確認し、避難場所・避難経路を確認しておきましょう



市民活動スペースの利用について

市役所1階の市民活動スペースを無料で貸し出ししています。6月から「6か月先」まで申込できますので、ご利用ください。なお禁止事項等の利用条件がありますので、詳細はお問い合わせください。

▼貸出時間 午前9時～午後7時（年末年始を除く）

■申込 市民活動促進課

☎(20)3812・FAX(22)9104

自動車税・軽自動車税の納付をお忘れなく

5月は、車両の所有者に自動車税・軽自動車税の納税通知書が届きます。金融機関・郵便局・コンビニエンスストアで納付できます。

自動車税のみ、クレジットカードやペイジーによる納付もできます。詳しくは納税通知書をご覧ください。

納期限の5月31日(水)までに、忘れずに納めましょう。

なお、心身に障がいのある方（障がい者と同一生計の方

や、障がい者を常時介護する方も含まれます）が所有する車両で、一定の要件に該当すれば減免になる場合がありますので、ご相談ください（申請に必要な書類があります）。

※軽自動車税の減免申請期間：5月11日(木)～31日(水)

■問合せ

(自動車税)安足県税事務所

☎(23)1458

(軽自動車税)市民税課

☎(20)3007

働く人のメンタルヘルス相談

職場のストレス、メンタルヘルスの不調を抱える方等に対し、産業カウンセラーが無料でカウンセリング（面接相談や電話相談）を行います。

▼日時 5月17日(水)午後1時30分～4時30分

▼会場 足利庁舎足利労政事務所

■申込 5月12日(金)までに、同事務所へ

☎0282(41)1241

平成29年国民生活基礎調査を実施します

厚生労働省では、全国を対象に国民生活基礎調査を実施します。市内では、植野町の一部の地区が対象になります。対象世帯になった際は、回答にご協力ください。

■問合せ 栃木県健康増進課

☎028(623)3096

平成29年工業統計調査を実施します

経済産業省は工業統計調査を実施します。この調査は6月1日を基準日とし「製造業」に属する全国のすべての事業所が対象になります。

調査票は、栃木県知事の発行する「調査員証」を身に付けた調査員が、5月中旬以降直接お伺いして配布するか、国が郵送します。

今回からオンライン回答が導入されましたので、ぜひご利用ください。皆さんの調査へのご理解・ご回答をよろしくお願いいたします。

■問合せ 政策調整課統計係 ☎(20)3001



「佐野市水と緑と万葉のまちづくり基金」への寄付を受け付けています

市では「佐野市水と緑と万葉のまちづくり寄附条例」により、佐野市を愛する皆様からの寄付をもとにまちづくりを進めています。

【施策・事業】

- ①「自然との共生を図る事業」、②「子育てを支援する事業」、③「観光の振興を図る事業」、
④「歴史又は文化を活かした事業」、⑤「佐野ブランドキャラクターさのまるの活動に関する事業」
※それ以外の事業をご希望の場合は、⑥「その他まちづくりに関する事業」でお受けし、ご指定の事業に活用します

【ふるさと納税制度】

寄付金のうち、2,000円を超える部分について、住民税のおおむね2割を限度として、所得税と合わせて金額が控除されます。※佐野市にお住まいの方も、佐野市にふるさと納税することができます

【寄付の実績】

平成28年度にいただいた寄付金は、合計422件、17,157,994円になりました。多大なるご寄付をありがとうございます。寄付の内訳は次のとおりです。

寄付金の指定先	件数	寄付金額
自然環境との共生を図る事業	8件	351,000円
子育てを支援する事業	17件	1,430,000円
観光の振興を図る事業	8件	71,000円
歴史又は文化を活かした事業	6件	77,000円
佐野ブランドキャラクターさのまるの活動に関する事業	391件	3,508,911円
その他まちづくりに関する事業	23件	11,720,083円

※一度に複数の事業を選択できるため、寄付の実績と事業別の寄付件数の合計は異なります
※ご寄付いただいた皆様は市ホームページで公表しています (<http://www.city.sano.lg.jp/furusato/06.html>)

【寄付を活用した事業】

平成27年度にいただいた寄付金24,370,237円と、平成26年度にいただいた寄付金のうち132,364円を平成28年度の事業に活用させていただきました。

寄付金の指定先	寄付金額	寄附金の指定先	寄附金額
住宅用太陽光発電システム設置支援事業	387,000円	まちなか活性化推進事業	10,000円
子宝祝金支給事業	1,233,737円	高齢者ふれあいサロン事業	160,000円
観光キャラバン事業	27,000円	消防車両整備事業	7,991,000円
天明鋳物づくり体験事業	67,000円	防災対策事業	2,009,000円
さのまるプロモート事業	5,517,864円	植野地区公民館駐車場整備事業	500,000円
国際クリケット場整備事業	5,000,000円	中学校教育推進事業	500,000円
小中一貫教育推進事業	100,000円	新庁舎維持管理事業	1,000,000円

■ 問合せ = 寄付に関すること 政策調整課 ☎(20)3000

さのまるサポーターズに関すること 都市ブランド推進室 ☎(27)3012

※さのまるサポーターズについては、裏面の記事もご覧ください



市にご寄付いただいた方をご紹介します(平成28年度)

●寄付金をご寄付くださった皆様

お名前 (お住まい)	寄付名称
佐野ライオンズクラブ 様	佐野市社会福祉事業基金寄付金
佐野中央ライオンズクラブ 様	
川田 文次 (亀井町) 様	
味の素パッケージング株式会社 佐野ギフト工場 様	

●物品をご寄付くださった皆様

お名前 (お住まい)	寄付名称
佐野東ロータリークラブ 様	クリアファイル
石睦会(石塚町) 様	黄色い帽子 (小学生通学用)
佐野市エルピーガス販売協同組合 様	ガス警報器
桑原 良男(群馬県みどり市) 様	須永元関係資料
早乙女 務(植野町) 様	銅版画「音の無い部屋 (理科室)」ほか
川田 直治(牧町) 様	川田家文書
特定非営利活動法人日本クリケット協会 佐野支部 様	クリケットセット
小口一郎研究会 様	版画
島田 勝治(石塚町) 様	熊野神社鰐口、高札 など
小野 義雄(高萩町) 様	トーエイ製卓球台
吉田屋製菓(赤坂町) 様	千歳飴
竹澤 コワ子(越名町) 様	越名河岸関係資料
安藤 勇寿(御神楽町) 様	少年の日画集「大人と子どものつながり」
株式会社ガイドーリミテッド 様	栗原イネ関係書籍
一般社団法人秋山奨学会(秋山町) 様	電子黒板機能搭載プロジェクター など
葛生ロータリークラブ 様	フレスコ壁画「ふるさと・葛生 未来への道」
島倉 俊夫(奈良淵町) 様	佐野市周辺遺跡出土石器・土器
岩上 敏雄(梅園町) 様	義太夫 見台・舞台幕・衣装・台本
京谷 博次(堀米町) 様	大鹿(現・鹿島) 神社 幟旗一対
特定非営利活動法人「明るい社会づくり運動」あそ協議会 様	黄色い帽子 (小学生通学用)
葛生ライオンズクラブ 様	木工道具、水性マーカー、デザインセット
佐野ロータリークラブ 様	交通安全自由帳
小林 照弘 (東京都) 様	絵本「つもりやもり」
226 ライオンズクラブ (佐野・田沼・葛生・佐野西・佐野中央・岩舟LC) 様	桜、ベンチ
佐野市立田沼西中学校PTA 様	トランペット、液晶大型テレビ
佐野地区交通安全協会 様	ランドセルカバー、交通安全絵本、横断旗
若田部 洋行 (神奈川県) 様	栃木県営業便覧
田沼ロータリークラブ 様	クリアファイル
針谷 健一 (宇都宮市) 様	絵本「くるませいびくんとモクモクばそこんたろう」
佐野農業協同組合 様	ランチョンマット

佐野市への多大なる応援をありがとうございました。
今後とも温かいご支援をお願いします。



クリーン推進課からのお知らせ

「資源ごみ集団回収」にご協力ください
新聞紙や空きカンなどの資源ごみは、町会や老人会、PTAなどの団体が実施している「資源ごみ集団回収」に協力してリサイクルしましょう。

なお、実施団体には報奨金を支払います。新規での実施団体登録も受付していますので、お問い合わせください。

ウォーターサーバー用の大型ペットボトルについて
清掃センターで処理する際に支障をきたしています。右のような大型ペットボトルは、つぶして燃えるごみとして出してください。



■問合せ＝クリーン推進課 ☎(23)8153

消費生活センターからのお知らせ

5月は消費者月間です！！
今年の統一テーマは「行動しよう 消費者の未来へ」です。毎年5月を「消費者月間」とし、消費者、事業者、行政が一体となって消費者問題に関する普及啓発を全国的に実施しています。

消費生活に関する講座を出前します

町内での集まりや催しなどに、寸劇や講演を出前します。楽しみながら消費生活の知恵を学びませんか。詳しくは、お問い合わせください。

■問合せ＝消費生活センター ☎(20)3015
※平日午前9時～午後4時
消費者ホットライン ☎局番無し188
※土曜日午前9時～午後5時、
日曜日・祝日午前10時～午後4時

環境政策課からのお知らせ

■問合せ＝同課 ☎(20)3013

●空き地の適正管理をお願いします
佐野市きれいなまちづくり

推進条例では、「空き地等の所有者等は、その周辺の良好な生活環境を損なうことのないよう適正に管理しなければならない。」と定めています。
土地を適正に管理していな

いと、
●伸び放題になった草や枝木が隣地に伸びだし、近隣の方に迷惑をかけます

●枯草により、火災の危険性が増します
●廃棄物の不法投棄場所にされてしまうことがあります

●害虫などが発生します。
空き地などの所有者は、空き地の適正な管理をお願いします。

●浄化槽の適切な維持管理をお願いします
浄化槽を適正に管理していないと、水質汚濁や悪臭の原因となります。

●清掃：汚泥などの引き抜きは、市の許可を受けた「浄化

槽清掃業者」に依頼し、毎年1回以上実施してください。
●保守点検：浄化槽やプリアの点検は、県の登録を受けた「浄化槽保守点検業者」と契約を結び、定期的の実施してください。
●法定検査：水質などに関する検査は、毎年実施する法11条検査があります。「浄化槽保守点検業者」に依頼してください。

●土砂の埋め立てについて
市内において、搬入した土砂などにより500㎡以上の埋立て、盛土または他の場所への搬出を目的として土砂などの一時的な積を行う場合には条例による許可が必要となります。

許可を取らずに埋立てなどを行った場合、1年以下の懲役または100万円以下の罰金に処せられることがありますので、埋立てなどを行う場合には事前にご相談をお願いします。

渡良瀬川クリーン運動

渡良瀬川を美しく安全に利用できるようにきれいにしましょう。▼日時＝5月14日(日)午前8時～9時(小雨決行、荒天の場合は中止)
▼集合＝高橋大橋下河川敷または、船津川運動場
※ごみ袋、軍手は会場に用意してあります

■問合せ＝道路河川課
(20)3102

楽しく仲良く熱心に勉強しませんか？

＼37年の信頼と実績！

高校生…英語・数学・物理・化学
中学生…英語・数学・特別補習(5教科)
小学生…英語・佐高付属中受験対策



LSE英語教室 LSE数理教室

☎21-1212(午前9時まで) 金下教室 24-1659
080-2126-0948(尾花) 三富好教室 23-6463
62-1847





■問合せ＝栃木デスティネーションキャンペーン佐野実行委員会事務局
観光立市推進課 ☎(27)3011 ※平日9時～17時のみ

平成30年の4月～6月に実施される栃木デスティネーションキャンペーン(略称:栃木DC)のイベントとして、「佐野ぶらりナイト」を開催中です。期間中は、佐野駅周辺の12の店舗で特別メニューが用意されるほか、駅周辺の宿泊施設でも事前の電話予約で限定のサービスが受けられます。また、抽選で豪華賞品の当たるスタンプラリーや、Instagramによる写真投稿も行っています。



市民の皆さんはもちろん、市外の方もお誘い合わせのうえぜひご参加ください。

▶開催期間 5月28日(日)まで

ぶらり三箇条(ルールを守って楽しい時間を♪)

1. 佐野の店をぶらりと楽しむこと(特別セットメニューなどお得です)
1. 佐野の夜をぶらりと楽しむこと(テイクアウトメニューのあるお店要チェック)
1. 佐野の街をきらりに楽しむこと(ゴミのポイ捨てはしない)

※詳しくは、駅前交流プラザ「ぱるぼーと」等で配布する専用のチラシをご覧ください。上のQRコードからもアクセスできます。

行政相談委員に委嘱されました

4月1日付で総務大臣から次の5人の方が行政相談委員に委嘱されました。お気軽にご相談ください。
(敬称略)

- 黒崎里子・細谷聖枝・中里聖子・今井美砂子・浅野恒雄

■問合せⅡ交通生活課
☎(20)3014

暮らしの行政困りごと相談所

登記、年金、税金、福祉、相続、法律問題などの相談を専門家が受けします。(無料、予約不要) ▼日時Ⅱ6月8日(木)午前10時30分～午後3時 ▼会場Ⅱイオンモール佐野新都市1階セントラルコート
■問合せⅡ総務省栃木行政評価事務所
☎0570・090110

女性の再就職相談会(出張相談)のお知らせ

▼日時Ⅱ5月22日(月)午前10時～正午 ▼会場Ⅱ南児童館
▼費用Ⅱ相談・託児とも無料
※託児は満6か月以上就学前

■申込Ⅱ人権・男女共同参画課 ☎(61)1140

特設困りごと・人権相談

▼日時Ⅱ6月1日(木)午後1時30分～4時(受付3時まで)
※相談無料、予約不要

▼会場Ⅱ文化会館 会議室203
■問合せⅡ人権・男女共同参画課 ☎(61)1140

参考にしてください 本市の公示価格

平成29年1月1日時点の公示価格が公表されました。公示価格は、国土交通省が公示する毎年1月1日時点の標準地の正常な価格(1㎡当り)で、皆さんに土地の正常な価格を知っていただき、土地取引の目安にしていだだくものです。

標準地や公示価格は、栃木県または国土交通省ホームページをご覧ください。

なお用地課(5階)、田沼・葛生の各行政センター、各支所、各図書館で閲覧することができます。 ■問合せⅡ用地課 ☎(20)3105

日々進化する水回り!!

水回りリフレッシュフェア

5/20(土)21(日)

最新のキッチン・トイレ・バスルームが勢ぞろい!!

ショールームがまるごとやってくる!!

この機会に、来て、見て、触れてみませんか?

青木設備工業株式会社 佐野市朝日町853 TEL:0283-22-5077 FAX:0283-23-7370

講座

子ども演劇サマースクール

夏休みを利用した子どものための演劇体験講座です。
▼期間 7月27日(木)～29日(土) 午後1時～4時30分
▼会場 葛生あくとプラザ
▼対象 小学生4年生～中学生3年生
▼講師 加納朋之さん(文学座の俳優) ほか
▼定員 先着40人(無料)
▼申込 6月23日(金)までに、(公財)佐野市民文化振興事業団 ☎(20)3044

消費生活リーダー養成講座

行政と連携を図りながら、消費生活に関する普及啓発ができる消費生活リーダーを養成する講座の受講生を募集します。
▼期間 基礎コース：6月～9月までの6日間(火曜日実施) 応用コース：10月～12月までの6日間(火曜日実施)
▼会場 栃木県庁(宇都宮市)
▼定員 県内で各50人(無料)
▼申込 5月12日(金)までに、交通生活課 ☎(20)3014

とちぎ男女共同参画センター「パルティ」の講座

「パルティ」では各種講座を開催しています。詳細は、お問い合わせになるか、ホームページをご覧ください。
<http://www.parity.jp/>

男女共同参画セミナー 県民講座

●男女共同参画地域活動推進講座
 ●とちぎウーマン応援塾

2017～女性(わたし)の想いをカタチにしよう！
▼問合せ 人権・男女共同参

画課 ☎(61)1140

親学習プログラム指導者研修

参加者が子育てについて学び合う「親学習プログラム」の計画立案などを行う指導者を養成する研修です。
▼日時 6月14日(水)・27日(火)・7月10日(月)・20日(木) 各日 午前10時～4時
▼会場 栃木県総合教育センター(宇都宮市)
▼対象 家庭教育に関心があり、研修修了後、指導者として活動できる方
▼申込 生涯学習課 ☎(20)3109

城北地区公民館 市民教養講座

音楽、民話、防災など健康や郷土の発見をテーマに講座を開講します。
▼期間 5月25日～平成30年1月18日の間の木曜日(全10回) 午後2時～3時30分
▼会場 同館、館外研修(小諸市ほか)
▼定員 先着50人(無料)
▼申込 所定の申込書を記入

のうえ、同館へ **▼問合せ** 同館 ☎(24)5772

市民教養講座「ふるさと創生セミナー」

▶日程・内容・講師=以下のとおり
 ▶時間=各日午後1時30分～3時30分(館外研修は午前8時30分～午後4時30分)
 ▶会場=田沼中央公民館(館外研修あり) ▶費用=無料(館外研修のみ実費)
 ■申込=5月8日(月)～25日(木)までに、同館 ☎(61)1135

日時	内容(講話タイトル)	講師
1 6月1日(木)	開講式、講話「梁田戦争と旧幕府軍敗走の道」	海老原脩治さん(安蘇史談会会員)
2 7月7日(金)	講話「佐野市の地質と災害」	荒川竜一さん(立正大学非常勤講師)
3 8月3日(木)	講話「消費者トラブルに会わないために」	消費生活センター相談員ほか
4 9月21日(木)	館外研修Ⅰ「皇居見学と築地場外散策」	社会教育指導員
5 10月5日(木)	講話「ふるさとの民話を聞こう、楽しもう」	熊倉芳子さんほか(佐野ふるさとの民話の会)
6 10月19日(木)	講話「男性も女性も生き生き暮らせる社会とは」	稲毛明子さんほか(グループ「わっくる」)
7 11月2日(木)	講話「有機農業と地域おこし」	関塚学さん、関塚知子さん(あきやま有機農村未来塾)
8 11月30日(木)	館外研修Ⅱ「皇居見学と築地場外散策」	社会教育指導員
9 1月20日(土)	ニューイヤークンサート、閉講式	未定



**葛生地区公民館
市民教養講座**

●自分でできる

「筋力UP運動と整体教室」

▼日時 6月13日(火)午前10時

▼正午 会場 同館

▼講師 浅野恒雄さん(整体

療法士・スポーツプログラ

マー) ▼定員 先着25人(無

料) ■申込 5月8日(月)より

同館 ☎(86)3414

**県立県南産業技術専門校
訓練生**

▼訓練科 機械加工科、板金

溶接科

▼期間 7月3日～12月21日

(6カ月間)

▼定員 各5人

▼費用 無料(テキスト代な

どは実費負担)

■申込 5月1日～6月9日

(選考日6月20日)の間に、

同校 ☎0284(9)0803

※各訓練科とも、見学を随時

受付中。求職登録されている

方はハローワークへ申し込み

ください。

「親と子のふれあい活動」

▶期日・内容・講師=以下のとおり ▶時間=午前9時30分～11時30分

▶会場=佐野市中央公民館 ▶対象=市内にお住まいの5歳～8歳くらいまでのお子さんとその保護者

▶費用=無料(ただし教材費は実費負担) ■申込=5月10日(水)までに、同館 ☎(24)5771

※佐野市中央公民館では、図書室に幼児や児童用、成人用の図書が多数そろえてあります。

貸し出しも行っていきますので、お気軽にご利用ください。

	日時	内容	講師
1	6月10日(土)	開講式、おもしろ科学実験	島野克嘉さん
2	7月9日(日)・15日(土)	フルーツグラノーラクッキーを作ろう	島野礼子さん
3	8月5日(土)	絵手紙のうちわを作ろう	栃木美弥子さん
4	9月2日(土)	さのまる押し花キーホルダーを作ろう	今井美砂子さん
5	10月21日(土)	ハロウィーンリースを作ろう	とちぎ花センター職員
6	11月25日(土)	フルーツといっしょに音楽を楽しもう	小山洋子さん、小山花波さん
7	12月10日(日)	羊毛フェルトで雪だるまを作ろう、閉講式	松島香織さん

ゆうゆう人生応援塾 ▶期日・内容・講師=以下のとおり

▶時間=各日午後1時30分～3時30分(館外研修は午前8時30分～午後4時30分)

▶会場=佐野市中央公民館(館外研修あり) ▶費用=無料(館外研修のみ実費)

■申込=5月1日(月)～17日(水)までに、直接または電話で同館 ☎(24)5771 ※土・日・祝日を除く

回	月日	内容	講師
1	5月26日(金)	開講式・歴史講座「天明鋳物の歴史と伝統を想う」	若林洋一さん、若林秀真さん(天命鋳物保存会)
2	6月21日(水)	消費生活講座「だまされないぞその手には!! 悪徳商法 振り込め詐欺」	麻生芳子さん(消費生活相談員) 佐野市消費生活リーダー連絡協議会
3	7月14日(金)	館外研修「小江戸川越を訪ねて」	引率:佐野中央公民館職員
4	8月23日(水)	健康講座「食事と健康」	提箸久美子さん(北部学校給食センター)
5	9月27日(水)	人権講座「人権アラカルト」～ハーモニカ演奏とトークショー～	尾花繁男さん
6	10月31日(火)	館外研修「小江戸川越を訪ねて」	引率:佐野中央公民館職員
7	11月29日(水)	教養講座「法話と落語」	榎本博司さん(光永寺住職)
8	12月13日(水)	閉講式・音楽講座「津久井亮子・佐野朋子クリスマスコンサート」～ピアノとチェロの奏～	津久井亮子さん(ピアノ)、 佐野朋子さん(チェロ)



春のスポーツ教室開催 参加をお待ちしています

①佐野市・佐野市体育協会共催

教室名	開催日時	会場	対象者	定員	費用
ゴルフ	5月24日～6月17日の 毎週水・土曜日(全8回) 午後6時～8時 レッスンラウンド 6月21日(水)・28日(水) 午前9時～午後4時	佐野グリーンゴルフガーデン ※レッスンラウンドは佐野クラシックゴルフ倶楽部	10歳以上	15人	小・中学生500円 高校生以上 1,500円 (ボール代、レッスンラウンド、プレー費は別料金)
わんぱく陸上	5月27日～12月16日までの各土曜日(全15回)午前10時～11時30分	運動公園陸上競技場	小学2～6年生	60人	1,000円
剣道	6月10日～7月22日の週土曜日(全7回) 午後6時～7時20分	佐野武道館	小・中学生	20人	1,000円
サッカー	6月17日(土)・25日(日)・7月8日(土)・16日(日)(全4回) 午前9時30分～11時30分	旗川戸奈良緑地	小学1～3年生	100人	1,000円

②佐野市・総合型地域スポーツクラブ共催

教室名	開催日時	会場	対象者	定員	費用
ジョギング (ジョータロークラブ)	6月6日～6月27日の 毎週火・水・木・金曜日 (全13回)午後6時～7時30分	中運動公園	どなたでも	30人	小中学生1,000円 高校生以上2,000円

■申込＝開催日の10日前までに、費用を添えて、

直接窓口でお申し込みください ※電話申込不可・午前9時～午後5時受付(先着順)

スポーツ立市推進課 ☎(20)3049 ※平日のみ

運動公園管理事務所 ☎(25)0403 ※月曜休館(祝日の場合は翌日)

アリーナためま ☎(61)1153 ※月曜休館(祝日の場合は翌日)

訂正とお詫び

広報さの4月号21ページに掲載した、春のスポーツ教室について、一部開催日時に誤りがありました。

訂正し、お詫びします。正しくは、下記のとおりです。 ■問合せ＝スポーツ立市推進課 ☎(20)3049

ソフトテニス		柔道
田沼グリーンスポーツセンターにて開催	市民体育館にて開催	佐野武道館にて開催
5月7・14・28日、6月4日の各日曜日 午前9時～正午	5月13・20・27日、6月3・10日の各土曜日 午後7時～10時	5月16日～27日の毎週火・木・土曜日の午後7時～9時

楽習講師企画講座

■申込＝生涯学習課 ☎(20)3109 ※事前にお電話にてお申し込みください

講座名	日時	会場	対象	講師(敬称略)	定員	費用
お名前をペン字で美しく	5月15日(月)、20日(土)、29日(月)午前10時～11時40分	城北地区公民館	初心者(女性)	庄司玉峰	15人	1,500円
ほえない犬のしつけ方	5月16日(火) 午前10時30分～正午	イオンモール佐野新都市	※1	宮腰幸子	20人	500円
粘土でスイーツオブジェ				小松君枝	10人	1,000円
ママ友作りのベビマ				日本タッチケアセラピー	10組	500円
紙バンドでさのまと毬	5月16日(火)午前10時30分～午後0時30分			佐藤芳江	5人	500円
ベビーヨガセラピー	5月17日(水)午前10時30分～正午	犬伏地区公民館	※2	小林彩子	10組	なし
楽しくできる絵手紙	5月31日、6月7日、14日(各水)午前10時～正午	城北地区公民館		山田光広	15人	なし

※1:2ヶ月～歩く前位までの親子 ※2:2ヶ月～ハイハイ位までの親子



図書館の催し

	イベント名	日時	内容	対象など
葛生図書館 ☎(86)3416	仏像講座 しもつけの仏像 ～佐野地域を中心に～	6月17日(土) 午後2時～午後3時30分	大澤慶子さん(文星大学准教授)による、佐野地域を中心とした県内の仏像についての講演	一般50名 5月27日(土)から受付

※詳しくは、各館で配布する図書館だよりや図書館のホームページをご覧ください

「牧歌舞伎と吉澤人形頭展」開催中

■葛生伝承館☎(84)3311

県の指定文化財となっている牧歌舞伎と吉澤人形頭に関する展示をしています。

- ▶会期=6月28日(水)まで
- ▶開館=午前9時～午後5時
- ▶入館料=無料
- ▶休館日=毎週月曜日

【講座】「こどもの日 民話語り」

- ▶日時=5月5日(祝・金) 午後2時～3時30分
- ▶定員=先着40人(無料)
- ▶語りべ=佐野ふるさと民話の会
- ▶内容=「ぶんぶく茶釜」、「孝子桜」、「絵姿女房」ほか

「大壺・大皿展」開催中

■人間国宝田村耕一陶芸館(まちなか活性化ビル「佐野未来館」1階)
☎(22)0311

- ▶会期=7月9日(日)まで
- ▶開館=午前9時～午後5時
- ▶入館料=無料
- ▶休館日=なし



鉄釉草文大皿

第65回企画展「佐野の古墳と埴輪」

■郷土博物館☎(22)5111

- ▶会期=6月18日(日)まで
- ▶開館=午前9時～午後5時
- ▶入館料=一般210円、高校・大学生100円、小・中学生50円
- ※5月5日、6月11日は無料
- ▶休館日=毎週月曜日
- 学芸員による展示解説
- ▶期日=5月7日(日)・21日(日)
- ※いずれも午後2時から
- 記念講演会について
- ※11ページをご覧ください

化石・ほっけん!
no.69
～ミヤタハコガメ～

■葛生化石館 ☎(86)3332

ミヤタハコガメは1949年に報告されたカメの化石で、当時はミヤタマルガメの名で呼ばれていました。近年、現生のセマルハコガメに近い化石種ということがわかり、ミヤタハコガメと呼ばれています。セマルハコガメと違い、おなか側の甲(内腹甲)が細長い形をしているのが特徴です。

化石館で展示中です。ぜひご覧ください。

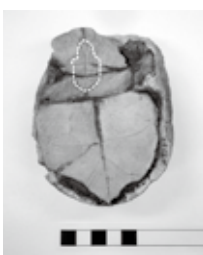

- ▶開館=午前9時～午後5時
- ▶入館料=無料
- ▶休館日=毎週月曜日

ミヤタハコガメのおなか側の甲

新収蔵品展【後期】コレクションは成長する～作品と共に振り返る美術館のあゆみ～開催中

■吉澤記念美術館☎(86)2008

- ▶会期=5月7日(日)まで
- ▶開館=午前9時30分～午後5時
- ▶観覧料=一般510円ほか
- ▶休館日=毎週月曜日



齊藤勝美《彩磁月下美人文大壺》当館寄託 ※「うっとり」展で展示

【次回企画展の予定】

収蔵企画展「うっとりしませんか?—夢見るような絵画・工芸—」

- ▶会期=5月13日(土)～7月2日(日)

★無料開館 下記の日観覧無料です。

- くずうフェスタ: 5月13日(土)
- 栃木県民の日: 6月11日(日)

※展示替え休館: 5月8日(月)～12日(金)



教室名など	対象者・対象児など	期日	受付時間など	会場
ママパパ(ファミリー)学級 ※要予約	初めて妊娠された方とその家族 ①妊娠初期の方から ②妊娠中期以降の方から	①5月15日(月)	午前9時10分～11時45分まで(受付:9時～9時10分)	佐野市保健センター
		②5月31日(水)		
赤ちゃんふれあいルーム	1歳未満のお子さんと保護者	5月15日(月)	午前10時～10時30分	佐野市保健センター
		5月17日(水)		田沼保健センター

児童館情報

子育て教室

乳幼児のいる子育て中の親子が気軽に集い、相互交流や子育ての不安・悩みを相談できる場所です。

- ▶ 内容＝親子の遊び(手遊びや歌)、工作など
- ▶ 日程＝各館午前10時30分から

南	毎週月曜日(祝日の場合は休み) キッズ&ママビクス(15日)、お話「乳幼児の歯について」(29日)
東	毎週木曜日(今月は11日、18日、25日) ベビーマッサージ(30日午前11時30分～正午)
西	毎週火曜日(0～1歳向け)ハイハイタイム、 ※毎月1回ベビーマッサージ (今月は30日午前10時30分～) 毎週金曜日(1～3歳向け)のびのびタイム
田沼	にこにこタイム毎週月曜日(今月は8日、15日、22日)、ドレミルーム第2・第4水曜日(10日は山田喜美江先生の親子リズム)

- ▶ 休館日＝第3土曜日と翌日の日曜日、国民の祝日

■ 問合せ＝南児童館 ☎(23)2525
東児童館 ☎(21)1668、西児童館 ☎(25)2452、
田沼児童館 ☎(62)0878

こどもの国情報

常駐する児童厚生員とのふれあい事業

- ・わんぱくタイム(毎週水曜日 午後3時30分から)
- ・ぴよぴよタイム(毎週金曜日 午前11時から)
- ・マミー広場(第3金曜日 午前11時から)
- ・こども映画館(日曜・祭日 午後1時30分から)
- ・みんなで遊ぼう(第3土曜日 午後2時から)
- ・レクキッズ広場(第4土曜日 午後2時から)

市民ボランティアによる青雲教室

6月～2月の第1土曜日 午後2時～3時30分頃まで開催します。

※日程は変更になる場合があります

☆詳しくは、こどもの国ホームページをご確認ください

- ▶ 休館日＝毎週月曜日、第2木曜日(祝日の場合はその翌日)
- 問合せ＝こどもの国 ☎(21)1515

地域子育て支援センター情報

ぴよぴよルームたぬま・くずう

たぬま ☎(62)7041 くずう ☎(85)3456
(たぬま保育園、くずう保育園内)

- ▶ 利用時間＝月～金曜日 午前10時～午後4時

※お弁当を持ってくると1日遊べます

★講座のご案内 午前10時30分から

- ▶ 日時・会場・内容＝

16日(火)・くずう・看護師の話「病気の手当て」
25日(木)・たぬま・栄養士の話「子どもの食事について」
※25日(木)は誕生会も行います

☆詳しくは市ホームページ、または直接お問い合わせください

地域子育て支援まちなかプラザ「ゆめぼけっと」

(佐野駅前交流プラザ「ぱるぼーと」2階) ☎(27)0224

- ▶ 利用時間＝午前9時～午後5時

※飲食自由、一時預かり保育も受け付けています

- 講習会 「バルーンアート」講師：紙ひこーきの皆さん
12日(金) 午前10時30分～(要予約)
- 親子教室「水あそびおもちゃを作ろう」(要予約)
24日(水) 午前10時30分～
- 誕生会：17日(水) 午前10時30分～
- おはなしタイム：9日(火) 午前11時～

次の施設でも、地域子育て支援センターを開設しています。

☆風の子保育園 ☎(24)2235 ☆大栗保育園 ☎(20)5255 ☆認定こども園あかみ幼稚園 ☎(25)3608



※【予】と記載のある相談は、予約が必要です

各種相談ガイド 5月3日(月)～6月1日(木)

相談名	日時	会場	問合せ
育児相談	5月10日(水) 午前9時～11時	佐野市保健センター	健康増進課 ☎(24)5770
	5月22日(月) 午前9時30分～11時	田沼保健センター	
【予】こころの健康相談	5月1日(月)心理士・10日(水)精神科医 各日午後1時30分～	佐野市保健センター	
消費生活相談	月～金曜日午前9時～午後4時 ※多重債務の相談なども受付中	消費生活センター (5階交通生活課内)	消費生活センター ☎(20)3015
市民相談	月～金曜日午前8時30分～午後5時	交通生活課 (5階)	
【予】弁護士無料法律相談	5月9日(火)午後1時30分～3時30分 ※予約受付は5月1日(月)午前9時～	万葉の里城山記念館	交通生活課 ☎(20)3014
	5月16日(火)午後1時30分～3時30分 ※予約受付は5月1日(月)午前9時～	田沼中央公民館	
合同(困りごと)相談 ※交通事故・消費生活・ 行政相談・宅地建物相談 ※女性相談は家庭児童相 談室で受け付けます	5月12日(金) 午後1時30分～4時	総合福祉センター	
	5月17日(水) 午後1時30分～4時 ※交通事故・宅地建物は行っていません	田沼中央公民館	
教育相談	月～金曜日午前8時30分～午後5時	教育センター	教育センター ☎(20)3048
青少年の悩みごと相談	月～金曜日午前8時30分～午後5時	少年指導センター ☎(20)3061	少年指導センター ☎(20)3061
青少年に関する巡回相談	5月18日(木) 午前10時～午後3時	葛生あくど保健センター ☎(86)2940	
児童福祉・女性相談・ 母子父子家庭、寡婦の相談	月～金曜日午前8時30分～午後5時	家庭児童相談室(2階)	家庭児童相談室 ☎(20)3002
【予】女性の再就職相談会 (託児あり)	5月19日(金) 午前10時～正午 ※出張相談については17ページをご覧ください	男女共同参画推進センター (パレットプラザさの) ※田沼行政センター2階	人権・男女共同参画課 ☎(61)1140
【予】女性のためのカウン セリング相談	5月11・18日・6月1日の木曜日 午前10時～11時50分 ※第1木曜日は午後1時10分～2時も実施		
女性相談	5月25日(木) 午前9時30分～午後4時		
困りごと・人権相談	5月18日(木) 午後1時30分～4時 ※受け付けは午後3時まで		
特設困りごと・人権相談	6月1日(木) 午後1時30分～4時 ※受け付けは午後3時まで	文化会館会議室203	
外国人相談	月～金曜日午前8時30分～午後5時 ※通訳が必要な方は事前にご連絡ください	交通生活課(5階)	交通生活課 ☎(20)3014
隣保館定例相談 (弁護士無料法律相談)	5月23日(火) 午後1時30分～3時30分 ※受け付けは午後1時～2時です	隣保館	隣保館 ☎(22)7513
★そのほか、隣保館では教育・福祉、健康、住宅・年金・納税、就労・人権など の相談をお受けします。日程などは、直接お問い合わせください			
身体や知的に障がいのある 方の相談支援	24時間いつでも可	障がい者相談支援セン ターみどり	障がい者相談支援センター みどり ☎(24)5759
精神に障がいのある方の相 談支援	月～金曜日午前9時～午後6時	相談支援事業所さの	相談支援事業所さの ☎(21)6811
精神保健福祉相談 (要予約)	月～金曜日午前8時30分～(保健師) 5月19日(金)午後1時30分～(精神科医)	安足健康福祉センター (足利市)	安足健康福祉センター ☎0284(41)5895
難病患者さんの相談・支援 など	午前10時～正午、午後1時～4時	とちぎ難病相談支援セン ター(宇都宮市)	とちぎ難病相談支援センター ☎028(623)6113



BCリーグが開幕しました



栃木県民球団「栃木ゴールデンブレーブス」が加盟する「ルートインBC（ベースボールチャレンジ）リーグ」が開幕しました。

今後9月まで、県内5球場で熱戦が繰り広げられます。佐野市では、運動公園野球場で主にナイター戦が行われます。ナイターでの開催は佐野市だけです。屋外で暑い夜の熱戦をお楽しみいただけます。

市内でプロ野球を間近で観戦できる絶好の機会です。ご家族やご友人を誘って、ぜひお越しください。



(c)Tochigi Golden Braves

【5月以降の運動公園野球場でのゲーム日程】

日程	対戦相手	開始時間
5月25日(木)	武蔵ヒートベアーズ	午後6時
5月26日(金)	武蔵ヒートベアーズ	午後6時
7月7日(金)	武蔵ヒートベアーズ	午後6時
7月9日(日)	群馬ダイヤモンドペガサス	午後1時
8月25日(金)	新潟アルビレックスBC	午後6時
8月26日(土)	武蔵ヒートベアーズ	午後6時

■栃木ゴールデンブレーブスに関する問合せ＝

栃木県民球団県南地区事務局

☎0285(30)5033

さのまる山城サミットデザインマークが完成

今年の11月に佐野市で開催する「第24回全国山城サミット in 佐野」に向け、「さのまる山城サミットデザインマーク」を作成しました。



マークには、甲冑を着て、槍を構える勇ましい表情のさのまるがデザインされています。

また、さのまるの兜は佐野家に伝わる「龍崎の兜」をモチーフにしており、背景には、山城サミットの舞台である国指定史跡唐沢山城跡に残る「高石垣」が描かれています。

今後このマークは、横断幕やのぼり旗をはじめ、イベントの記念アイテムやパンフレットなど、山城サミットのPRに使用していきます。



懸垂幕や横断幕は市役所や佐野駅にも設置されていますので、ぜひご覧ください。





イングラムに歓声上がった
さのスプリングフェスタ

3月20日、佐野市役所周辺で「さのスプリングフェスタ」が開催されました。

市役所東側の道路では、この日のメインイベント、「機動警察パトレイバー」に登場する人型ロボ「98式AVイングラム」のデッキアップなどが行われ、約10メートルのイングラムが立ち上がるたびに、その迫力に多くの歓声が上がっていました。

会場は多くの親子連れでにぎわい、子どもも大人も楽しんでいました。



迫力あるスピード!
ツール・ド・とちぎ



時速50キロメートルを超えるスピードで走る選手たち

3月31日から4月2日までの3日間にわたり、栃木県全域を舞台とした初のサイクルロードレース「ツール・ド・とちぎ」が開催されました。

31日のコースは、日光市をスタートし、鹿沼市、栃木市、佐野市を通り、ゴールの足利市に至る約115キロメートル。国内10チーム・海外4チームの計14チームが出場し、競い合いました。

沿道にはレースを一目見ようと観客が集まり、猛スピードで駆け抜けるロードレーサーたちを応援しました。

佐野ボーイズ 全国大会で初のベスト4!



結成から10年の歴史の中で「全国大会ベスト4」は最高の成績とのこと。これからもチーム一丸となり、全国制覇を目指して頑張る選手たちを応援ください。

佐野市を活動の拠点に活躍する中学生硬式野球チーム「佐野ボーイズ」が、第47回日本少年野球春季全国大会で見事ベスト4に輝きました。

佐野ボーイズは、栃木県予選大会では惜しくも準優勝。しかし、その後の東日本推薦枠をかけた戦いに勝利し全国切符を手にとると、破竹の勢いで勝ち進み、ベスト4という好成績を収めました。



※写真は佐野ボーイズ提供





人口と世帯数（4月1日現在）		人口の動き（3月分）	
●人口120,018人(-227)	●世帯50,557戸(+56)	●出生 77人	●死亡142人
男 59,264人(-98)	()は前月比	●転入537人	●転出699人
女 60,754人(-129)		※住民基本台帳より (外国人住民を含む)	



杉本雄規・綾子さん(石塚町)



小澤弦・朝美さん(富岡町)



原田芳彦・理沙さん(大橋町)



小曾戸弘嗣・純子さん(船越町)

さのまるサポーターズ会員を募集しています！

「さのまるサポーターズ」は、さのまるを愛し応援する組織です。さのまるサポーターズになって、さのまるや佐野市と一緒に盛り上げよう！

●サポーターズは何をすればいいの？

さのまるのSNSをチェックして「いいね！」やシェアをする、事務局からお渡しする「さのまるの名刺」の活用、さのまるが出演するイベントに参加するなど、皆さんのお力でさのまるや佐野市を広めてください！

●サポーターズにはどんな特典があるの？

お誕生日にカードが届くほか、会員限定イベントへのご招待、さのまるに関する情報の優先提供があります。また企業・団体で会員になると、さのまるの家でのグッズ販売やさのまるイベントへの出店、のぼり旗や限定マークの発行などの特典があります。

詳しくは、さのまるオフィシャルホームページをご覧ください (<http://sanomaru225.com/>)

※右のQRコードからもアクセスできます

■問合せ＝都市ブランド推進室 ☎(27)3012



子育て中のママ・パパ必見！

新しいホームページ「佐野で暮らそう」を開設しました

佐野市の魅力発信・移住定住ポータルサイト「佐野で暮らそう！」がスタートしました。「子育て中の皆さんにもっと『佐野暮らし』を楽しんでいただきたい」というコンセプトのもと、様々な情報を発信していきます。ぜひご覧ください！

(<http://www.city.sano.lg.jp/sano-kurashi/>)

※右のQRコードからもアクセスできます

■問合せ＝都市ブランド推進室 ☎(20)3047

