

さの 広報 の

2014
1/15

KOUHOU SANJO
No.214



名水で仕込む 佐野市の「地酒」

日本名水百選に選ばれた「出流原弁天池湧水」をはじめ、佐野市は名水のまちとして有名。名水を活かした酒造りの歴史は長く、市内の酒蔵では新米を使った新酒の仕込みが行われています。（「麴室(こうじむろ)」での麴づくり）

健康だより



健康診査のお知らせ～健康が1番！健診に行こう！～

生活習慣病予防のための特定健康診査、後期高齢者健康診査は1月まで、がん検診は2月までで終了となります。健康診査は予約制です。未受診の方は、お早めに予約・受診をお願いします。

日程、会場、費用、受診できる健診項目などの詳細は、昨年4月末に郵送のチラシ（がん検診受診券と同封）、または市ホームページをご覧ください。

○集団健診を希望の方

佐野市保健センター、田沼保健センターで受診できます。※各会場で、定員になり次第締切

▶申込 平日午前8時30分～午後5時に、健康増進課☎(24)5770・(24)5811へ

○医療機関方式を希望の方

がん検診受診券に同封の医療機関一覧表を参考に、直接お問い合わせください。

■問合せ 健康増進課☎(24)5770

冬の感染症に注意しましょう

冬の感染症はインフルエンザだけでなく、おう吐や下痢を引き起こすノロウイルス（感染性胃腸炎）、鼻汁や咳などの上気道症状を引き起こすRSウイルスがあります。

次の点に注意し、感染症にかからない・他の人にうつさないようにしましょう。



○感染症予防のポイント

- ・普段から、うがいや手洗いを励行する
- ・混み合った場所ではマスクの着用を心がける
- ・普段から、バランスのよい食事や十分な睡眠をとり免疫力を高める
- ・症状が出たら、早めに医療機関を受診する

■問合せ 健康増進課☎(24)5770

献血にご協力ください

安定した血液供給のため献血にご協力ください。全血献血のみで、成分献血は実施しません。事前申込は不要ですので、会場へ直接お越しください。

▶期日 2月21日(金)

▶時間 午前10時～午後4時
(正午～午後1時を除く)

▶会場 東仮庁舎議場棟東側駐車場

※本人確認のため、運転免許証や健康保険証などの提示にご協力ください

■問合せ 健康増進課☎(24)5770



かかりつけ医をもちましょう

内科・外科・歯科などの診療科目ごとにかかりつけ医があればより安心です。

○かかりつけ医をもつメリット

病気の早期発見・治療

かかりつけ医は、患者さんの生活習慣、病歴などを把握しています。そのため、病気の早期発見、早期治療ができ、重症化を防ぐことができます。

救急医療機関の負担軽減のためにも、日頃からかかりつけ医で早めの受診をしましょう。

■問合せ 健康増進課☎(24)5770

在宅医療講演会開催

▶日時 2月4日(火)午後7時開演

▶会場 葛生あくとプラザ小ホール

▶講演 ・「葛生地区在宅医療チーム」
長島徹さん（長島医院院長）
・「在宅医療の現状と今後」
前原操さん（栃木県医師会副会長）

▶参加費 無料（事前申込不要）

▶主催 葛生地区在宅医療チーム

■問合せ 長島医院☎(84)1108

2月の健康診査・教室・相談

・【予】と記載のある相談は、予約が必要です ・特に記載のない場合、申込は、健康増進課 ☎(24) 5770へ

| 教室・相談名 | 対象者・対象児など | 期日 | 受付時間など | 会場 |
|------------------|--|------------------------|-------------------------|--------------------------------------|
| 【予】ママパパ（ファミリー）学級 | 初めて妊娠された方とその家族 （1コース目）妊娠中期以降の方 （2コース目）妊娠後期の方 | 10日（月） | 午前9時～9時10分 | 佐野市保健センター |
| | | 22日（土） | | |
| 赤ちゃん ふれあいルーム | 1歳児未満 | 17日（月） | 午前10時～10時30分 | 佐野市保健センター |
| | | 19日（水） | | 田沼保健センター |
| 育児相談 | 未就学児 | 12日（水） | 午前9時～11時 | 佐野市保健センター |
| | | 24日（月） | 午前9時30分～11時 | 田沼保健センター |
| 【予】子育てこころの相談 | 未就学児 | 6日（木） | 午後1時30分～ | 佐野市保健センター |
| 【予】こころの健康相談 | 眠れない、食欲がない、気分が落ち込む、やる気が出ないなど、うつ病が心配な方とその家族 | 心理士 6日（木） 27日（木） | 午後1時30分～ | 佐野市保健センター |
| 【予】精神保健福祉相談 | アルコールなどによる問題、思春期の問題行動、ひきこもり、不眠、精神疾患などを抱える本人や家族など | 21日（金） | 午後1時～ | 安足健康福祉センター ※予約番号 ☎0284(41)5895 |
| 【予】健康栄養相談 | 40歳以上（原則） | 6日（木） 20日（木） | ・午前9時15分～ ・午前10時30分～ | 佐野市保健センター |
| | | 13日（木） | | 田沼保健センターまたは葛生あくど保健センター |

★事前に対象者の方に通知をしています

※対象月齢になっても通知が届かない、または都合の悪い場合は、健康増進課 ☎(24) 5770までご連絡ください

○股関節脱臼検診 12日・26日（水） 休日・夜間緊急診療所 受付時間：午後1時30分～2時

○乳幼児健康診査（住んでいる地区により会場が異なります） 受付時間：午後0時30分～1時20分

| | 佐野市保健センター | 田沼保健センター |
|--------|---------------|----------|
| 4か月児 | 12日（水）・27日（木） | 5日（水） |
| 9か月児 | 14日（金）・21日（金） | 6日（木） |
| 1歳6か月児 | 13日（木）・25日（火） | 26日（水） |
| 3歳児 | 4日（火）・19日（水） | 18日（火） |



休日・夜間緊急診療所 ☎(24) 3337

佐野医師会病院内（植上町）

休日の診療時間（年末年始含む） 平日の診療時間（夜間のみ）

- ・午前9時～午後4時30分
- ・午後7時30分～10時30分
- ※正午～午後1時30分は除く
- ・午後7時30分～10時30分

午後10時30分以降の場合

※必ず事前に電話でお問い合わせください

・佐野厚生総合病院 ☎(22) 5222

※小児科は火・木・土のみ

・佐野市民病院 ☎(62) 5111

※診療科目に限りがありますので、事前に電話でご確認ください

～もしも急病になったら～

休日歯科診療所 ☎(24) 7575

佐野歯科医師会館内（大橋町）

▶診療時間 日曜、祝日の午前9時～正午

救急情報テレホンサービス

（消防本部通信指令課）

☎0283(24)9981



保険証は必ずお持ちください





佐野市民病院だより



佐野市民病院 ☎(62)5111

低温やけどに要注意！

冬場の低温やけどの原因として、一番多いのがカイロです。正しく使用して低温やけどを予防しましょう。

○低温やけど予防のポイント

- ・カイロに布など巻き、伝わる熱を減らす
- ・同じ部位に長時間当てない
- ・就寝時には絶対に使わない
- ・違和感を感じたらすぐに使用を中止する

最近、床暖房が原因の低温やけどが増えています。床暖房の場所で、うっかり眠ってしまったら、長時間同じ体勢で過ごさないよう注意しましょう。

市民講座

「健康診断はなぜ必要なのか？」開催

多くの人を受けている健康診断。健康診断でどんなことが分かるのでしょうか？同院健康管理センターの医師がわかりやすくお話しします。



- ▶日時 2月27日(木)午後4時～5時
- ▶会場 市民病院A棟5階研修室
- ▶講師 安藤武士さん(同院健康管理センター長)
- ▶定員 先着40人(無料)
- 申込 2月26日(水)までに、地域医療連携室 ☎(62)9024へ

●○外来診療案内○●

- 休診日 第2・4土曜日/日曜日/祝日(第1・3・5土曜日は午前中のみ診療)
- 診療予定 事前にお電話でお問い合わせください ☎(62)5111



地域子育て支援センター情報



地域子育て支援センターは、地域の子育て家庭の育児を手助けし応援しています。0歳のお子さんから利用できるほか、子育て相談も随時受け付けています。

ぴよぴよルームくずう(くずう保育園内) ☎(85)3456 ぴよぴよルームたぬま(たぬま保育園内) ☎(62)7041

☆ぴよぴよルーム(2月)

- ▶利用時間 月～金曜日 午前10時～午後4時
(お弁当を持ってくると1日遊べます)

| くずう | たぬま | 内容 |
|--------|--------|--------------------|
| 10日(月) | 20日(木) | 栄養士の話 「おやつについて」 |
| 25日(火) | 7日(金) | ひなまつり・お楽しみ会 |

☆お庭で遊ぼう(2月)

- ▶開催日 5日・19日(水)
午前9時30分～11時30分
- ▶開催園 米山・高萩・若宮・吉水保育園

☆すくすく広場(2月)

- ▶利用時間 午前9時30分～11時30分

| 会場(保育園) | 日程 | 内容 |
|---------|--------|--------|
| 伊勢山・堀米 | 4日(火) | ふれあい遊び |
| 石塚・赤見城 | 4日(火) | ふれあい遊び |
| 赤坂・大橋 | 12日(水) | ペープサート |
| ときわ | 13日(木) | ふれあい遊び |
| 新台 | 18日(火) | 小麦粉粘土 |

☆ぴよぴよ出張広場(2月)

- ▶利用時間 24日(月)午前10時～午後2時
- ▶会場 あづま保育園

地域子育て支援センターは次の施設でも実施しています。

風の子保育園 ☎(24)2235 大栗保育園 ☎(20)5255 認定こども園あかみ幼稚園 ☎(25)3608

地域子育て支援まちながプラザ「ゆめほけっと」 ☎(27)0224 休館日：木曜日、祝日、第3土・日曜日

佐野駅前交流プラザ「ぱるぽーと」2階にある遊びの広場です(飲食自由)。一時預かり保育も行っています。

- ▶利用時間 午前9時～午後5時

☆講習会「リトミック」(講師：木村理絵さん)

2月18日(火)午前10時30分～ ※要予約

☆親子教室「おひなさまを作ろう」

2月26日(水)午前10時30分～

☆誕生会

2月19日(水)午前10時30分～

☆看護師さんの相談日

2月21日(金)午前10時～正午



FEBRUARY こども情報館

子育てを
応援します

■各館の休館日 毎月第3土曜日と翌日の日曜日・祝日（こどもの日を除く）・年末年始

| 南児童館 ☎(23)2525 | 東児童館 ☎(21)1668 | 西児童館 ☎(25)2452 | 田沼児童館 ☎(62)0878 |
|---|--|--|---|
| <p>☆やんちゃママ&キッズクラブ（子育て教室）： 毎週月曜日午前10時30分 3日 豆まき&すくすく相談 10日 バレンタイン 17日 親子で折り紙 24日 人形劇</p> <p>☆折り紙教室：午後4時 5日(水)バレンタイン 19日(水)おひなさま</p> <p>☆体操教室：午後4時 12日・26日(水) フラフープ</p> <p>☆豆まき大会 1日(土) 午前10時30分 </p> | <p>☆わいわいタイム（子育て教室）： 毎週水曜日午前10時30分 6日 ポーポーはとぶえ 13日 まげまげアロマ作り 20日 山田先生'sリズム体操 27日 人形劇「アンパンマンとおひなさま」&プ子誕生会</p> <p>※人形劇は午前11時から始まります</p> <p>☆料理教室【要予約】 8日(土)午後1時30分 「バレンタインチョコ作り」 参加費300円 定員10人</p> <p>☆ひなまつり会 22日(土) 午前10時30分</p> | <p>☆ハイハイタイム（0歳～1歳ころまでの子育て教室）： 毎週火曜日午前10時30分 4日・18日・25日 ※25日はベビーマッサージがあります</p> <p>☆のびのびタイム（未就学児対象の子育て教室）： 毎週金曜日午前10時30分 7日 風船遊び 14日 パネルシアター 21日 WAになっておどろろ 28日 ひなまつり工作</p> <p>☆料理教室【要予約】 9日(日)午前10時 「バレンタインチョコ作り」 参加費300円 定員10人 ※1月23日(木)から受付</p> | <p>☆にこにこタイム（子育て教室）： 毎週月曜日午前10時30分 3日 にこにこオニゴっこ&すくすく相談 10日 のほほんゴマちゃん 17日 ♪仲良しこよリズム遊び♪ 24日 ミニミニひなのフラワースタンド</p> <p>☆折り紙教室：午後4時 12日(水)ゆびわ 26日(水)雪うさぎ</p> <p>☆工作教室【要予約】 2日(日)午前10時30分 「バレンタインプレゼント」</p> <p>☆ひなまつり 23日(日) 午前10時30分 </p> |

こどもの国通信

こどもの国 ☎(21)1515

■休館日 毎週月曜日・第2木曜日（祝日の場合はその翌日）・年末年始

こどもの国開催のイベント

こどもの国屋外工作教室などで開催します。事前申込は不要です。就学前のお子さんは、保護者同伴でご参加ください。

- 佐野かるた遊び教室
 - ▶日時 1月26日(日)午後2時～3時
 - ▶定員 50人
- きり絵遊び教室
 - ▶日時 2月2日(日)午後2時～3時
 - ▶定員 20人

日本宇宙少年団・佐野分団員の募集

日本宇宙少年団は、JAXA（宇宙航空研究機構）などの指導のもと、科学への探求を通し健全な青少年の育成を目的に活動している団体です。佐野分団では、4月から一緒に活動する団員を募集します（先着20人）。

- ▶対象 4月から小学3～6年生になるお子さん
- ▶活動 宇宙教育、科学実験、キャンプなど月1回程度
- ▶経費 5,100円（年会費および登録費）
※活動に応じて実費負担があります
- ▶受付 1月21日(火)～30日(木)
午前9時30分～午後5時 ※月曜日を除く

■申込 直接または電話で、こどもの国へ

2月のこどもの国こども映画館

| 期日 | 内容(午後1時30分から上映) |
|--------|-------------------|
| 2日(日) | ベイブ 都会へ行く |
| 9日(日) | ポートン 不思議な世界のダレダール |
| 11日(祝) | モンスターズ・ユニバーシティ |
| 16日(日) | ナイトミュージアム2 |
| 23日(日) | ヒックとドラゴン |

| 2月の開催日程 | 内容 |
|----------------|------------------|
| 5・19日(水)午後3時 | わんぱくタイム(フラフープ) |
| 7・21日(金)午前11時 | びよびよタイム(ぬりえ) |
| 14日(金)午前10時30分 | マミー広場(児童相談と手遊び) |
| 15日(土)午後2時 | みんなで遊ぼう(おひなさま工作) |
| 22日(土)午後2時 | レクキッズ広場(ミニコンサート) |

「くらしのうつりかわり
古い道具と昔のくらし」展

開催のお知らせ

■郷土博物館 ☎(22)5111

郷土博物館収蔵資料の中から、民具を中心に展示します。

民具とは、人々が日常生活の中で、製作・使用してきた道具や用具のこと。当館では、毎年1月〜2月にかけて市内全小学校の3年生が来館し、民具学習を行っています。本資料展では、同学習と関連する民具のほか、今年はいかしの遊具なども展示します。

お子さんから大人の方まで、学んだ民具・懐かしい民具をどうぞご覧ください。



▲馬の遊具

- ▼会期 2月23日(日)まで
- ▼開館時間 午前9時〜午後5時
- ▼入館料 無料
- ▼休館日 毎週月曜日

化石・ほっけん!

no.45
~ウマと瑪瑙~

■葛生化石館 ☎(86)3332

2014年の干支であるウマ。ウマは北米で進化し、氷河期に、世界中へ広がりました。日本には、早くても3世紀ごろに人が連れてきたと考えられています。化石は、1万年よりも古い生き物の骨などを指すため、残念ながら日本では「ウマの化石」が見つかることはありません。しかし、古墳からウマ型の埴輪が発見されることから、ウマは日本に来た直後から人の生活に入り込み、親しまれてきたことがわかります。

葛生化石館の干支展示では、ウマにゆかりのある鉱石「瑪瑙」も展示しています。石の外観がウマの脳に似ていることから瑪瑙と呼ばれている、赤や白のきれいな石です。

- ▶開館時間 午前9時〜午後5時
- ▶入館料 無料
- ▶休館日 毎週月曜日



干支展示の様子

「祝い掛軸展」開催中

■葛生伝承館 ☎(84)3311

- ▶会期 1月26日(日)まで
- ▶開館時間 午前9時〜午後5時
- ▶入館料 無料
- ▶休館日 毎週月曜日、
1月28日(火)〜2月2日(日)、
2月12日(水)

※次回展「雛人形展」は、
2月4日(火)から開催します



▲舞美人

「作陶家としての勇断!! 田村耕一の3年」

■人間国宝田村耕一陶芸館 ☎(22)0311
(まちなか活性化ビル「佐野未来館」1階)

田村の作陶家としての勇断への3年間(1971年〜73年)に的を絞り、その時の心の決断と作品の変遷を探る展覧会です。

- ▶会期 3月16日(日)まで
- ▶開館時間 午前9時〜午後5時
- ▶入館料 無料
- ▶休館日 会期中は休まず開館

(右図：青磁鉄絵銅彩椿文大筒)



「松本哲男・塚原哲夫展」

【前期】松本哲男を中心に

開催中

■吉澤記念美術館 ☎(86)2008

▼会期 2月11日(祝)まで

※【後期】塚原哲夫を中心には、
2月15日(土)〜4月13日(日)

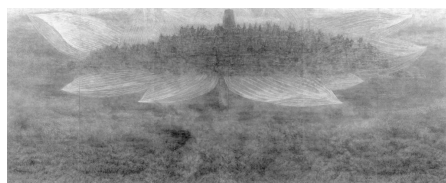

▲松本哲男
《文明アジア「仏跡」》

- ▼開館時間 午前9時30分〜午後5時
 - ▼観覧料 一般500円ほか
 - ※障害者手帳などをお持ちの方、
大学生以下無料
 - ▼休館日 毎週月曜日、2月12日(水)
14日(金)※展示替えのため
- ギャラリートーク開催のお知らせ
「松本哲男さんの思い出」
- ▼日時 1月18日(土)午後2時〜3時
 - ▼講師 笹沼恭欣さん(日本画家)
 - ▼定員 先着30人※要観覧券

レイクサイド佐野情報

レイクサイド佐野予約受付（田沼庁舎内）☎(61)1126

【受付時間】平日 午前8時30分～午後5時15分

冬期の無料送迎バスは、1月19日(日)～3月14日(金)の間毎日運行しています。冬の日光をぜひお楽しみください。

★2月の宿泊料は通常より1割引きになっています。お得な期間にどうぞご利用ください。

●受付期間

1月15日現在、5月末までの予約を受け付けています。2月3日(月)からは6月末日までの予約受付を開始します。まずは電話でお問い合わせください。

※市の事業などで予約済みの場合があります

●無料送迎バス出発日

| | | |
|----|------|---------------------|
| 2月 | 冬期バス | 1日(土)～28日(金) |
| 3月 | 冬期バス | 1日(土)～14日(金) |
| | 1泊用 | 27日(木) |
| 4月 | 1泊用 | 12日(土)・25日(金) |
| | 2泊用 | 2日(水)・15日(火) |
| 5月 | 1泊用 | 21日(水)・25日(日) |
| | 2泊用 | 12日(月)・29日(木) |
| 6月 | 1泊用 | 8日(日)・17日(火)・26日(木) |
| | 2泊用 | 11日(水)・22日(日) |

●無料送迎バス出発場所・出発時刻

※座席は宿泊料の支払い順に指定となります

| バス出発場所 | 1泊・2泊用 | 冬期バス |
|------------------------|---------|---------|
| レイクサイド佐野 臨時発着場(浅沼町) | 午後1時 | 午後1時50分 |
| 田沼庁舎駐車場 | 午後1時40分 | 午後2時15分 |
| 葛生あくとプラザ 駐車場 | 午後2時 | 午後2時30分 |

※冬期バスは時刻が異なります。ご注意ください

●休館日

3月17日(月)～19日(水)、4月21日(月)～23日(水)、5月7日(水)～8日(木)、6月2日(月)～3日(火)

※2月は休館しません

(都合により変更になる場合があります)

★そのほか、団体専用バスや利用費の助成制度(65歳以上または国保加入者対象)があります。健康増進のため、ぜひご利用ください。

※詳しくは、お問い合わせください

Information

図書館情報

佐野図書館☎(22)1833 ○開館時間

田沼図書館☎(61)1136 午前9時～午後6時

葛生図書館☎(86)3416 ※佐野のみ、午後7時

★2014年も佐野・田沼・葛生図書館で！！★

皆さん、今年はどうなお正月を過ごしましたか？おせちやお雑煮を食べたり、初詣に行っておみくじをひいたり、はたまた年末年始はお仕事という方もいたかも知れません。

今年も佐野市図書館3館は、たくさんのお本と共に皆さんのご来館をお待ちしています。ぜひ小正月を図書館でお過ごしください。



○2月のおはなし会

佐野 毎週土曜日午後2時から

田沼 毎週土曜日午後2時から

○2月の小さな子のおはなし会

佐野 6日・20日(木)

(0～1歳) 午前10時30分から

(2～3歳) 午前10時50分から

田沼 21日(金) 午前10時30分から

葛生 14日(金)・20日(木)

午前10時30分から

○2月の休館日 佐野・葛生：毎週月曜日 田沼：毎週火曜日(11日を除く)

図書館バス(ひまわり号)の巡回ステーション

※3月の図書館バス(ひまわり号)はお休みです。ご了承ください

| 2月5日(水) | 2月6日(木) | 2月7日(金) | 2月12日(水) | 2月13日(木) | 2月14日(金) | 2月19日(水) |
|------------------------|--------------------------|-------------------------|-----------------------|-----------------------|------------------------|------------------------|
| ときわ保育園 10:00～10:30 | 若宮保育園 9:50～10:20 | 大橋保育園 10:00～10:30 | 新合保育園 9:45～10:15 | 堀米保育園 9:50～10:20 | 石塚保育園 9:50～10:20 | 赤坂保育園 9:50～10:20 |
| ぐずう保育園 11:00～11:30 | 高萩保育園 10:40～11:10 | 吉水保育園 10:45～11:15 | ためま保育園 10:45～11:15 | 米山保育園 10:40～11:10 | 赤見城保育園 10:40～11:10 | あづま保育園 10:40～11:10 |
| | 佐野市保健センター 11:25～11:55 | | | | | |
| 氷室小学校 13:05～13:35 | | 石塚小学校 13:00～13:30 | 飛駒小学校 13:00～13:30 | 出流原小学校 13:00～13:30 | 船津川小学校 13:00～13:30 | 界小学校 13:00～13:30 |
| 赤見地区公民館 14:30～15:00 | 八幡公園 13:50～14:20 | 小中町阿弥陀堂前 13:50～14:20 | | 花園公民館 13:50～14:20 | 植野地区公民館 13:50～14:20 | 犬伏地区公民館 13:50～14:20 |
| | | | | 吾妻小学校 14:45～15:15 | | 犬伏東小学校 14:45～15:15 |



さのまるオフィシャルホームページをご覧ください

■観光立市推進室 ☎(27)3012

市では、平成25年9月から、さのまるの情報に特化した「さのまるオフィシャルホームページ」を開設・運営しています。

「さのまるオフィシャルホームページ」では、さのまるの紹介や各種応援団体のご案内、さのまるの活動予定、イベントでの写真や動画など、さまざまな情報を掲載しています。ぜひご覧ください。



◀トップ画面

☆さのまるオフィシャルホームページURL

<http://sanomaru225.com/>

☆アクセス方法

パソコンなどで上記のURLを直接入力するか、市公式ホームページのリンクからアクセス



▲さのまるブログや予定表も随時更新しています！



消費生活センターからのお知らせ

「未成年者の契約」にご注意ください!!

インターネット通信販売やオンラインゲームなどを利用した未成年者（20歳未満）のトラブルが増えています。

未成年者が契約する場合、原則、親権者の同意が必要です。

親権者の同意がなく契約した場合は、本人または親権者がその契約を取り消すことができます。

ただし、次の場合は取り消しができません。

- ① 結婚をしている
 - ② 代金の総額がお小遣いの範囲で支払える
 - ③ 20歳以上、親の同意ありなど嘘をついた取り消し方法など詳しい内容については消費生活センターへお問い合わせください。
- また、消費生活センターでは「暮らしに役立つ出前講座」を随時開催しています。町会、団体などご希望がありましたら消費生活センターへお申し込みください。

■佐野市消費生活センター ☎(61)1161

佐野市田沼町974・1 (田沼庁舎1階)
受付 月～金曜 (祝日を除く)

午前9時～午後4時

■消費者ホットライン ☎0570(064)370
受付 土・日曜、祝日午前10時～午後4時

シルバー人材センター刃物研ぎ

シルバー人材センター ☎(23)7765

好評の刃物研ぎを行っています。料金などについては、直接お問い合わせください。

○大橋シルバーワークプラザ

※1月はお休みです

○田沼・葛生連絡所

月・水・金曜日午前8時30分～午後4時
※受付のみ。仕上がりは約1週間後です

高齢者福祉センター巡回バス (2月)

茂呂山老人福祉センター ☎(24)5500

田之入老人福祉センター ☎(22)3991

○茂呂山老人福祉センター行き

▶南コース 26日(水)

▶東コース 13日・27日(木)

▶西コース 8日・22日(土)

○田之入老人福祉センター行き

▶南コース 5日・19日(水)

▶東コース 6日・20日(木)

▶西コース 1日・15日(土)



2月の相談ガイド

・【予】と記載のある相談は、予約が必要です

| 相談名 | 日時 | 会場 | 問い合わせ先 |
|---|---|-----------------------------|---|
| 消費生活相談 | 月～金曜日 午前9時～午後4時 | 消費生活センター (田沼庁舎本館1階) | 消費生活センター ☎(61)1161 |
| | 26日(水) 午前9時30分～11時30分 | 男女共同参画推進センター (パレットプラザさの) | 人権・男女共同参画課 ☎(27)2354 |
| 平常相談 | 月～金曜日 午前8時30分～午後5時 | 交通生活課 (田沼庁舎本館1階) | 交通生活課 ☎(61)1159 |
| 【予】弁護士無料法律相談 | 12日(水) 午後1時30分～3時30分 | 万葉の里・城山記念館 | 交通生活課 ☎(61)1159 ※2月3日(月)午前9時 から予約受付します |
| | 18日(火) 午後1時30分～3時30分 | 田沼中央公民館 | |
| 合同(困りごと)相談 ※交通事故・消費生活・ 女性家庭・行政相談・ 宅地建物相談 | 14日(金) 午後1時30分～4時 | 総合福祉センター | 交通生活課 ☎(61)1159 |
| | 4日(火) 午後1時30分～4時 ※交通事故相談・宅地建物相談は実施しません | 葛生あくと保健センター | |
| 高齢者見守り相談 | 月～金曜日 午前9時～午後4時 | シルバー人材センター | シルバー人材センター ☎(23)7765 |
| 教育相談 | 月～金曜日 午前8時30分～午後5時 | 教育センター (田沼中央公民館1階) | 教育センター ☎(62)1131 |
| 心配ごと相談 | 7日・14日(金) 午後1時30分～4時 | 総合福祉センター | 社会福祉協議会 ☎(22)8136 |
| | 12日・19日(水) 午後1時30分～4時 | 田沼中央公民館 | 社会福祉協議会田沼支所 ☎(61)1139 |
| | 4日・18日(火) 午後1時30分～4時 | 葛生あくと保健センター | 社会福祉協議会葛生支所 ☎(86)2940 |
| 【予】心配ごと相談 (弁護士予約制) | 24日(月) 午後1時30分～3時30分 | 田沼中央公民館 | 社会福祉協議会田沼支所 ☎(61)1139 |
| 青少年の悩みごと相談 | 月～金曜日 午前8時30分～午後5時 | 少年指導センター (田沼庁舎本館2階) | 少年指導センター ☎(61)1175 |
| 青少年に関する巡回相談 | 20日(木) 午前10時～午後3時 | 城北地区公民館 ☎(24)5772 | |
| 児童福祉・女性相談・母子・ 父子家庭・寡婦の相談 | 月～金曜日 午前8時30分～午後5時 | 家庭児童相談室 (東仮庁舎事務棟2階) | 家庭児童相談室 ☎(20)3002 |
| 視覚障がい者電話相談 | 6日・20日(木) 午後1時30分～4時 | ※電話相談 | 社会福祉協議会 ☎(22)7024 |
| 【予】女性の再就職相談 会(託児サービスあり) | 21日(金) 午前10時～正午 | 男女共同参画推進センター (パレットプラザさの) | 人権・男女共同参画課 ☎(27)2354 |
| 【予】女性のためのカウ ンセリング相談 | 6日・20日(木) 午前10時～11時50分 | | |
| 女性相談 | 27日(木) 午前9時30分～午後4時 | | |
| 困りごと・人権相談 | 20日(木) 午後1時30分～4時 ※受け付けは、午後3時までです | | |
| 外国人特設相談 (英語通訳あり) | 26日(水) 午後2時～4時 | 国際交流協会(男女共 同参画推進センター内) | 国際交流協会 ☎(24)4447 交通生活課 ☎(61)1159 |
| 隣保館定例なんでも相談 (教育・福祉) | 13日(木) 午前9時～午後4時30分 | 隣保館 | 隣保館 ☎(22)7513 |
| 隣保館定例なんでも相談 (健康) | 19日(水) 午前9時30分～10時30分 | | |
| 隣保館定例なんでも相談 (住宅・年金・納税) | 19日(水) 午前9時～午後4時30分 | | |
| 隣保館定例なんでも相談 (就労・人権) | 25日(火) 午前9時～午後4時30分 | | |
| 隣保館定例なんでも相談 (弁護士無料困りごと) | 25日(火) 午後1時30分～3時30分 ※受け付けは、午後1時～2時です | | |
| 精神に障がいのある方の 相談支援 | 月～金曜日 午前9時～午後6時 | 相談支援事業所さの | 相談支援事業所さの ☎(21)6811 |
| 身体や知的に障がいのある 方の相談支援 | 月～金曜日 午前8時30分～午後5時30分 | 障がい者相談支援セン ターみどり | 障がい者相談支援セン ターみどり ☎(24)5759 |



2月広報カレンダー

広報さの

■平成26年1月15日号

■編集

佐野市政策調整課

※本紙は資源保護のため再生紙を使用しています

- 1 土 ・ いざ、国指定史跡！唐沢山城跡講演会
「戦国の城の魅力と唐沢山城」
〔午後2時～：文化会館〕
→広報さの1月1日号 P.12

- 2 日 ・ 大澤駅伝競走大会
〔午前9時～：運動公園周辺〕
→広報さの1月1日号 P.14

- 4 火 ・ 葛生伝承館「雛人形展」開催
※4月9日(水)まで

- 6 木 ・ 市民活動講演会
「人の思いが地域をつくる」
〔午後2時～：勤労者会館〕
→広報さの1月1日号 P.13

- 7 金 ・ とちぎ花フェスタ2014 in さの
※2月9日(日)まで
〔運動公園〕
→広報さの1月1日号 P.7

- 11 火 祝 ・ 吉澤記念美術館
「松本哲男・塚本哲夫展【前期】松本哲男を中心に」
最終日
※後期は、2月15日(土)から
→広報さの1月15日号 P.6

- 16 日 ・ R293美術展2014最終日
〔文化会館〕
→広報さの1月1日号 P.13

- 23 日 ・ 郷土博物館
「くらしのうつりかわり～古い道具と昔のくらし～」
最終日
→広報さの1月15日号 P.6

■訂正とお詫び

広報さの12月15日号「1月広報カレンダー」に誤りがありました。1月26日(日)「豆まき大会」は、田沼児童館で開催します。訂正してお詫びします。

第22回

「シリーズ 田中正造」
「没後100年を迎えて」



演劇『天地と共に』

〜田中正造を生きる〜 ④

昨年10月
に上演した記念
演劇では、子ども
もたちらしく
よる愛く
るしい演
技や歌声が、華やかな雰囲気
をもたらししました。今回は、
子役・合唱などで出演いた
いた旗川・佐野・界小学校の
取り組みについてコメントを
いただきました。



演劇の風景

■志村菜々子さん（旗川小学校5年生）

私は、子役として正造さんの演劇に出ることができて、とてもよかったです。文化会館の大きなステージで、たくさんの方々の前で演じることができて自信ができました。正造さんのことがよく分かって勉強になりました。

■小林幸江さん（佐野小学校合唱部顧問）

日に日に上手になり、楽しそうに歌う子どもたち。どこからともなく歌声が聞こえてくることも。そして、動きが付くとますます生き生きとしていきました。郷土のために力を尽くした田中正造翁への思いを歌に込めて表現したことは、子どもたちにとって貴重な経験となったようでした。
■小林美穂さん（界小学校合唱部顧問）

夏休みの7月24日、初めて「正造さん」の楽譜と出会いました。歌うことで、まるで正造さんがそこに現れるかのような親しみやすく温かな音楽。子どもたちは練習を重ねるごとに正造さんを身近に感じ、そして自分を解放していききました。この舞台出演は、子どもたちにとってかけがえない経験となりました。
※今回は、田中正造役で出演いただいた谷操さん（さの演劇塾 座長）の取り組みを紹介いたします

■問合せ 田中正造翁没後百年顕彰事業推進室 ☎(22)8832 URL <http://www.city.sano.lg.jp/shozo-ou/>

