

8月6日(土)・7日(日)開催
さの秀郷まつり

さの

広報

2016
8月

KOUHOU SANO
No.247



みんなの広場	P 2
今月の注目情報	P 6
生活情報 information	P 8
まちの話題	P24



さの秀郷まつり用のさのまるデザイン



栗原 ひかるさん

●戸奈良小学校 6年

お客さんをきれいにしたい

わたしの将来の夢は美容関係の仕事をすることです。父が美容師なので、小さいころから仕事の話を知ったり、雑誌を見たりしていました。わたしの髪の毛をセットしてもらったり、実際にお店で仕事の様子を見たりもしました。

わたしは髪だけでなく、ネイルやメイクなど、今の時代にあった資格を取り、たくさんの人をきれいにしてお手伝いをしたいと思います。お客さんがきれいになって喜んでくれたらとてもうれしいです。



佐野ブランドキャラクター
さのまる

市長からの メッセージ



いよいよ夏本番となりました。皆さんいかがお過ごしでしょうか。先月10日は参議院議員選挙が行われました。選挙権年齢が18歳に引き下げられ、初めての国政選挙ということで注目された選挙でしたが、総務省の発表では10代の投票率は45・45%と全体の平均を下回ったとのことでした。本市では市内の高校を訪問し、主権者教育についての出前講座を行ってまいりましたが、今後も定期的に10代の新有権者に対する選挙啓発を実施してまいりたいと考えております。

現在、第2次総合計画の策定に向け地区別懇談会を実施しております。市内12カ所中、これまで半分の6カ所で開催いたしました。それぞれの会場で参加いただいた皆さんから、佐野市の将来像に対し、ご意見やご提案をたくさんいただいております。本市の将来を思う皆さんの熱いお気持ちに接することができ、大変うれしく感じております。この後も10月まで各地区を回りますので、皆さんの夢のあるご意見・ご提言を伺わせていただきたいと思います。

さて、先月から市内各地で夏祭りが開催されています。佐野市3大祭りの先陣を切って7月24日に「たぬまふるさと祭り」が盛大に開催されました。今月6・7日には「さの秀郷まつり」、27・28日には「くず原人まつり」と続きます。「さの秀郷まつり」は新庁舎完成後、初めての祭りになります。新庁舎を背景に熱気ある祭りが繰り広げられることを期待しておりますので、ぜひ皆さんもご参加ください。暑い日が続きます。水分補給を忘れずに、元気に夏をお過ごしください。

岡部正英



今回の表紙 「さの秀郷まつり」 8月6日・7日 佐野市役所周辺で開催

今年もさの秀郷まつりが開催されます。6日(土) 秀郷流流鏝馬や市民総踊りなどが、翌7日(日)には壮大な神輿・お囃子の巡行があります。さの秀郷まつりの詳細は、広報紙と同時に配布するチラシをご覧ください。

また、今年もさのまるのイベントを同時開催。こちらは裏表紙でご紹介しています。

小島 稔さん (久保町)



○プロフィール
平成28年4月、佐野市消防団
団長に就任。
平成27年春には、地域の防災
に尽力したとして、藍綬褒章を
受章。

キラリ★ 話題の「ひと」

佐野市消防団団長に就任

小島さんは昭和49年に消防団に入団して以来、40年以上にわたり消防団として地域の防災に尽力しています。その活動の源となるのは「自分たちの街は自分たちで守る、それが郷土愛護の精神であり、どのような災害が起きようと、地域の人々の生命・身体・財産を守ることが消防団員」という思いだそうです。

長年の活動により、昨年春には褒章を受章。そして今年度からは佐野市の消防団長に就任。これまで以上の責任を抱え、佐野市全31分団の団長となりました。団長に就任するにあたっては「団員減少を防止する具体的な対策を考えよう」と思ったそうです。

7月4日に行われ、初めて消防団長として迎えた「夏季点検」の際には、消防団を支える市民の皆さんへの感謝をこめながら「近年の災害は複雑多様化し、消防団の活動も多岐に渡ります。

こうした災害に対し、我々消防団員は今後も、いついかなる災害が起きようとも、即座に対応できるよう更なる技術向上に努め、市民の皆様から信頼と期待を寄せられる、消防団に成長するように努力します」と話していました。団長として今後取り組んでいくのが

「技術向上」と「団員の減少防止」、そして「活動の活性化」。小島さんにとっての消防団は防災活動をするのはもちろんですが、その活動から生まれる団員間の連帯感がたまらなくいいものだと思います。「より多くの方に消防団を理解し、支持していただくとともに、ぜひ多くの方に入団してもらい、消防団員として一緒に活動していただきたい」と話していました。

市でも消防団をより一層支援していくため、「消防団サポート事業」などを予定しています。地域の防災のために日々活動する消防団の皆さんへのご支援をよろしく願います。



夏季点検の際に、市長に敬礼する小島団長

佐野弁 ばんたい

子どもたちの楽しい川遊びに ズンブツググリがあった

川には流れの速いところがあれば、遅いところもあります。また、水深の深いところがあれば、浅いところもあります。特に深いところは、フカンボといたり、フカンドなどといわれます。水の湧き出る深いところは、イズンボとあって、フカンボ(ド)と区別しています。夏休みになると、子どもたちは「ミズアスピ(水浴)」とあって、イズンボやフカンボ(ド)に行つて泳いだり、もぐったりします。水中に全身を沈めることをズンブツググリといい、楽しい遊びのひとつでした。でも昭和二十五・六年頃を境にして、この方言はだんだん使われなくなりました。

「フカンボにズンブツググリして、マリー(周り)をじっと見てみな。ニガツパヤ(はやの一種)やヤモ(ヤマメ)の泳いでんのがヨークメールド(よ)」

ズンブツググリしたまま水中にどの程度いられるか、我慢くらべする遊びもありました。ズンブのもの形はズブで、からだを水中に沈ませる、全身が水につかるという意味です。

ズンブツググリすると同じ意味の方言に、ツンモ(ム)グルがあります。「あの子はフカンボにツンモグルや、川ん中を泳ぎマーツテンだつてガネ」のように、ツンモ(ム)グルには強いひびきがあります。イズンボやフカンボで楽しんだ子どもたちの遊びは、もう見られなくなりました。遊びにまつわる方言も聞かれなくなりました。

(市民記者 森下喜二)



住宅をお持ちの皆さんへ～空き家を放置していませんか？～

近年、全国的に空き家が増加し放置された空き家が地域に悪影響を及ぼすなど問題となってきています。

佐野市においても同様に、平成27年度に実施した実態調査から、市内に空き家が約2,400棟あり、その内約500棟が適切に管理されず放置されている状態にあります。空き家は、個人の財産であり、所有者や管理者の方において適切に管理していただくものです。

誰しも売却や解体などの決断はしにくいものですが、建物を適切な管理をせず放置してしまうと、次のような問題が発生する恐れがあります。



●空き家を放置すると…

危険です！	建物が傷み、外壁の脱落や雨どいの落下、塀の破損により、近隣や通行者の方などに怪我をさせる恐れがあります。また、不審者が侵入し、不法滞在や、放火による火災の危険性が高まる恐れもあります。
ご近所に迷惑がかかります！	ゴミなどの放置や不法投棄を招いたり、庭の草木が生い茂って、蚊やハチなどの害虫が発生する恐れがあります。
地域の景観が損なわれます！	外壁などが傷んで汚れたり、ガラスが割れたまま放置されるなど景観の悪化を招く恐れがあります。
お金がかかります！	空き家を放っておくと建物の改修や修繕、雑草の除去などに多額の費用がかかります。そして特定空家等※に指定され、必要な措置をとることを勧告されると、土地の税金が上がります。

※特定空家等とは下記の状態にあるものをいいます。

- ①倒壊等著しく保安上危険となる恐れのある状態
- ②著しく衛生上有害となる恐れのある状態
- ③適切な管理が行われないことにより著しく景観を損なっている状態
- ④その他周辺の生活環境の保全を図るために放置することが不適切である状態

●知っていますか？空家等対策の推進に関する特別措置法

平成27年5月に全面施行された「空家等対策の推進に関する特別措置法」によって空き家の持ち主の責任が明確になり、管理不全で「特定空家等」に指定され、必要な措置をとることを勧告された場合、土地にかかる固定資産税や都市計画税の住宅地特例が廃止されます。また、勧告されても改善されず、更に命令されても特定空家等に必要な措置を取らなかった場合、50万円以下の過料に処せられる場合があります。

なお、瓦や外壁の一部が飛散したり、堀や樹木が倒れたりするなどして、他人が怪我をした場合は、空き家の所有者だけでなく、相続人にも責任が及びます。



●空き家になったら ～遠方に住んでおり住む予定のない実家などを相続したら～

①適切な管理

建物の状態を維持し周辺に迷惑をかけないためには、定期的なメンテナンスが必要です。

管理のポイント	・通風、換気、通水	・ポストの整理
	・外周の清掃、草取り	・屋根や外部まわりの点検など

- ・遠方にお住いの場合や、福祉施設等に長期入所する場合は、空き家管理サービスを利用し適切に管理していただいたり、地元の町会や近所と連絡先を確認し合い、異常があったときは連絡を取れるようにしておきましょう。
- ・家の相続をスムーズに行えるように、相続方法や遺言などについて話し合っておきましょう。

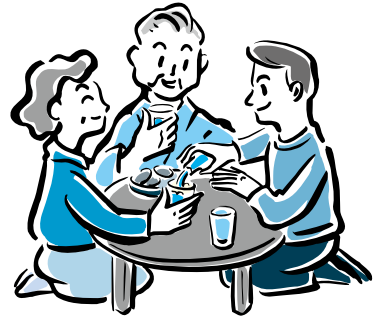

※空き家の管理の相談 遠方にお住まいの方や、入院等でご自宅を長期に空けられる方などに代わって、佐野市シルバー人材センターでは、空き家の見回り、除草、植木の剪定、小修繕などの仕事を請け負っています。

詳しくは、佐野市シルバー人材センターへご相談ください。☎(23)7765

②売却・賃貸

人が住まない住宅は早く傷みます。住まない住宅には人に住んでもらうことを考え、傷まないうちに専門家(不動産業者など)に相談しましょう。

③解体

空き家の放置が思わぬ損害を生むことにもなります。地域とのトラブルを避けるためにも、解体し土地を活かす方法を考えてみましょう。(活用方法) 家庭菜園、貸地、駐車場など

※解体の見積もりや作業の相談

佐野市建設業協会および佐野市建設業協友会では、空き家の解体に伴う見積もりや、解体などを請け負う市内の業者を紹介します。佐野市建設業協会☎(24)3838・佐野市建設業協友会☎(23)2244



※特定空家等の例

適切な管理にご協力をおねがいします。

「空き家問題110番」無料電話相談会
栃木県司法書士会では「空き家問題110番」
無料電話相談会を実施します。

※電話相談のみ

▶日時＝9月3日(土)午前10時～午後3時

▶内容＝空き家問題

(相続、後見人、処分、放置問題など)

▶専用電話＝☎028(636)8050

(当日のみ)

■問合せ＝栃木県司法書士会

☎028(614)1122

■問合せ＝空き家対策室☎(20)3028



市職員の採用試験を次のとおり行います ～保育士の経験者採用を行います～

平成29年4月1日採用の市職員の試験を行います。本年は、昨年度に引き続き一般事務職員のスポーツ採用のほか、子育て環境の充実のため、保育士の経験者採用を実施します。

「試験案内」をご確認のうえ、お申し込みください。

▶試験日・会場＝詳しい試験会場などは、受付期間終了後に送付する受験票でご案内します。

【第1次試験】9月18日(日)＜教養試験等＞勤労者会館(浅沼町796)ほか

【第2次試験】10月中旬～下旬(予定)＜適性検査、小論文、口述試験＞※消防士は体力測定等あり

▶試験案内・受験申込書配布場所＝市役所総合案内、田沼・葛生の各行政センター

※市ホームページ(<http://www.city.sano.lg.jp/>)からダウンロードできます

▶申込＝8月15日(月)～8月19日(金)午前8時30分～午後5時(昼休み時間を除く)に直接、市役所4階の人事課へお持ちいただくか、郵送で佐野市職員試験委員会(人事課)までお申し込みください。

〒327-8501(住所不要)佐野市職員試験委員会(人事課内)

※8月17日(水)までの消印のあるものに限ります

■問合せ＝佐野市職員試験委員会 ☎(20)3057

【新規採用職員】試験区分・受験資格など

試験区分	採用予定人員	受 験 資 格
一般事務	10名程度	昭和63年4月2日以降、平成11年4月1日までに生まれた方で、高校卒(平成29年3月末日までに卒業見込の方を含む)以上の学力を有する方
一般事務 (スポーツ採用)	若干名	昭和56年4月2日以降、平成11年4月1日までに生まれた方で、高校卒(平成29年3月末日までに卒業見込の方を含む)以上の学力を有し、高等学校の在学時以降のスポーツ競技等において、競技者としてもしくは当該競技または種目の指導者として、都道府県レベルより規模の大きな地区大会(関東大会など)で上位の成績を収めた方または全国規模の大会の出場経験がある方
一般事務 (身体障がい者対象)	3名程度	次のすべての要件を満たす方 ・昭和56年4月2日以降、平成11年4月1日までに生まれた方で、高校卒(平成29年3月末日までに卒業見込の方を含む)以上の学力を有する方 ・身体障害者手帳の交付を受けている方 ・自力により通勤ができ、かつ介護者なしに職務の遂行が可能な方 ・活字印刷文による出題に対応できる方
保育士	5名程度	昭和61年4月2日以降に生まれた方で、保育士の資格を有する方(平成29年3月末日までに当該資格を取得見込の方を含む)
保健師	若干名	昭和63年4月2日以降に生まれた方で、保健師の免許を有する方(平成29年3月末日までに当該免許を取得見込の方を含む)
土 木	3名程度	昭和63年4月2日以降、平成11年4月1日までに生まれた方で、高校、または大学などで土木課程を履修して卒業した方(平成29年3月末日までに卒業見込の方を含む)
建 築	若干名	昭和63年4月2日以降、平成11年4月1日までに生まれた方で、二級建築士の受験資格を有する方(平成29年3月末日までに取得見込の方を含む) ※すでに一級または二級建築士免許を有している方も該当します。
消防士	若干名	平成4年4月2日以降、平成11年4月1日までに生まれた方で、高校卒(平成29年3月末日までに卒業見込の方を含む)以上の学力を有する方

【保育士(経験者)】受験資格など

試験区分	採用予定人員	受 験 資 格
保育士	5名程度	昭和50年4月2日以降、昭和61年4月1日までに生まれた方で、保育士資格を有し、保育士としての勤務経験を8年以上有する方

※詳細は「試験案内」をご確認ください。保育士(経験者)は専用の試験案内となっていますのでご注意ください。



8月は佐野市人権対策推進市民運動強調月間です

8月25日(木)に ハートフルフェスタを開催！ 入場無料です。

▶会場＝文化会館

●人権講演会（大ホール）午後6時30分～8時

▶演題＝「ダウン症の娘と共に生きて」

▶講師＝金澤泰子さん（書家、ダウン症の書家・金澤翔子さんの母）

※託児室・手話通訳・パソコンによる要約筆記があります。

（託児は1歳以上未就学児で前日までにお申し込みください）



金澤泰子さん



昨年度の展示室↑・表彰式↓



●人権啓発ポスター・人権書道入賞作品展（展示室A）

午後3時30分～8時30分

佐野市小中学生人権啓発ポスター展入賞作品、

佐野市小学生人権書道展入賞作品の展示

●人権パネル展（展示室A）午後3時30分～8時30分

●困りごと・人権相談（展示室B）午後3時30分～5時

人権擁護委員による無料相談

●DVD上映（小ホール）午後4時20分～5時30分

●表彰式（大ホール）午後6時～6時30分

人権啓発ポスター展入賞作品の表彰・人権書道展入賞作品の表彰

Human Rights ヒューマンライツ～28年度に2つの法律が施行されました～

●障害を理由とする差別の解消の推進に関する法律（障害者差別解消法）

～障害のある方もない方も共に生きる社会に向けて～
車いすであることを理由に、飲食店への入店を拒否されたり、聴覚障がいがあるにもかかわらず、窓口で筆談などの配慮がなされないなど、困った経験をされた方がいます。

この法律は、そのような障がいを理由とする差別的取り扱いを禁止し、すべての国民が、障がいの有無によって分け隔てられることなく、相互に人格と個性を尊重し合いながら共生する社会の実現につながることを目的として制定されました。

●ヘイトスピーチ

～外国人に対する偏見・差別をなくそう！～

『本邦外出身者に対する不当な差別的言動の解消に向けた取組の推進に関する法律』が、成立施行されました。

※引用：ポスター「ヘイトスピーチ、許さない」【法務省】



みんなで築こう人権の世紀

～考えよう 相手の気持ち 未来へつなげよう 違いを認め合う心～

■問合せ＝人権・男女共同参画課 ☎(27)2354



健康福祉

健康増進課からのお知らせ

●健康増進課 ☎(24)5770

●不妊治療費・不育症治療費 助成

保険診療適用外の不妊治療費・不育症治療費の一部を助成しています。

▼対象 婚姻中のご夫婦で、申請の1年以上前から佐野市に住民登録している方/市税を滞納していない方/夫婦の合計所得が730万円未満である方/夫婦ともに医療保険各法における被保険者かその被扶養者である方

▼助成額 治療費の2分の1の額とし、1年度の治療費あたり不妊治療費は15万円、不育症治療費は30万円まで助成 ※申請は1年度1回、最大5回まで助成 ▼申込 健康増進課へ

※申請書類は市ホームページからダウンロードできます。詳細は、お問い合わせください。

●糖尿病予防教室

身体の状態や食事について

知りましょう。▼日時 9月

6・16・28日(全3回)午前9時30分～会場 佐野市保健センター ▼定員 先着20人

▼費用 200円(材料費)

▼申込 健康増進課へ

●乳幼児健康診査

9月に健診対象となるお子さんに通知をしています。日程の都合が悪い場合はご相談ください。

●かかりつけ医をもちましょ

う 診療科目ごとにかかりつけ医があればより安心です。需要が多い救急医療機関の負担軽減のためにも、日頃からかかりつけ医で早めの受診をしましょう。

もしも急病になったら

保険証やお薬手帳を必ずお持ちください。

●休日・夜間緊急診療所

☎(24)3337

▼診療時間 休日午前9時～午後4時30分(正午～午後1時30分は除く)、夜間午後7時30分～10時30分

●休日歯科診療所

☎(24)7575

▼診療時間 午前9時～正午

(日曜・祝日のみ)

8月のお盆中は 13日(土)・14日(日)・15日(月)に診療します。

佐野市民病院 市民講座

●年をとったら気にする循環器の病気

年齢とともに増加する循環器の病気についてのお話です。(受講無料)

▼日時 8月26日(金)午後4時～5時

▼会場 佐野市民病院 A棟5階研修室

▼講師 矢部彰久医師(当院副院長) ▼申込 地域医療連携室 ☎(62)9024

献血のお知らせ

全血のみの受け付けになります。本人確認できるもの(運転免許証、健康保険証など)をお持ちのうえ、お越しください。▼日時 9月2日(金)午後1時30分～4時

▼会場 安蘇庁舎駐車場

▼問合せ 安足保健福祉センター ☎0284(4)5897

●チャレンジ!成分献血&400ml献血キャンペーン

8月中旬に初めて「400ml 1献血」「成分献血」にご協

力いただいた方には、グッズをプレゼントします。

▼会場 うちのみや大通り献血ルーム、栃木県赤十字血液センター、県内献血会場

▼問合せ 栃木県薬務課 ☎028(623)3119

力いただいた方には、グッズをプレゼントします。

▼会場 うちのみや大通り献血

ルーム、栃木県赤十字血液センター、県内献血会場

▼問合せ 栃木県薬務課 ☎028(623)3119

※夏季は血液の供給が少なくなるため、特にご協力をお願いします。

細菌による食中毒に注意しましょう

夏場は細菌による食中毒が発生しやすい時期です。

食中毒菌が食べ物に付かないように、必ず手を洗いましょう。特に、生の食肉や内臓には食中毒菌が付着していることがあるので、注意が必要です。

【食肉の注意点】

食肉を取るときは専用のトンダや箸を使う/食肉は十分に火を通して食べる/調理の前

後や食肉に触った後はよく手を洗う/食肉に触れた調理器具はよく洗い、熱湯消毒する

調理後の食品は早く食べる

▼問合せ 安足保健福祉センター ☎0284(4)5897

http://www.y-hatori.jp



What kind of house is it that you want to live?

あなたが住みたいのは
どんな家ですか?



Y.HATORI ARCHITECT'S OFFICE

羽鳥芳之建築設計事務所

栃木県小山市駅東通り2-29-20 Tel.0285-21-4570 E-mail: info@y-hatori.jp



募集

運動公園などの 指定管理者募集

8月15日(月)～9月30日(金)までスポーツ立市推進課(3階)でお配りする募集要項をご確認のうえ、お申し込みください。(市ホームページにも掲載します)

▼対象 市内に事務所または事業所を有する法人、または団体

▼対象施設 運動公園、佐野武道館、栄公園(3施設を一体として管理)

▼指定期間 平成29年4月1日～34年3月31日(5年間)

▼問合せ 同課 ☎(20)3049

※8月30日(火)午後1時30分より運動公園陸上競技場会議室にて説明会を開催します。

計量モニター募集

栃木県では、普段皆さんが購入している食料品を、10月の1カ月間、実際に計量していただく計量モニターを募集します。

▼対象 市内に世帯を有している満20歳以上の方/期間中

モニター業務に従事できる方/過去に計量モニターの経験が無い方/説明会に参加できる方 ▼定員 10人 ▼謝礼など 6千円(説明会参加費用2千円、モニター分4千円 ※詳しくはお問い合わせください)

■申込 8月19日(金)までに、交通生活課 ☎(20)3014

佐野の越名舟唄全国大会 出場者募集

越名舟唄愛好家が一堂に集うこの大会にあなたも出演してみませんか。申込締切近いです。

▼日時 9月18日(日)午前9時30分

▼会場 文化会館

▼対象 ippo・アマを問わず ※過去の大会の歌唱部門で総合優勝された方は不可。15歳以下の方はコンクール対象外の発表の部(無料)に参加可できます。

▼参加費 3千円

▼申込 運営委員会事務局(文化振興課内・3階)でお配りする所定の申込用紙をご記入のうえ、参加費を添えて、同事務局へ

※市ホームページよりダウンロードできます

▼問合せ 同課 ☎(20)3044

自衛官一般曹候補生を募集

▼一次試験日 9月16日(金)または17日(土)

▼対象 18歳以上27歳未満の方(平成29年4月1日現在)

▼申込受付 8月1日(月)～9月8日(木)(必着)

▼問合せ 自衛隊栃木地方協力本部足利地域事務所 ☎0284(73)0230

国際交流フェスティバル への出店者を募集

▼日時 10月16日(日)午前10時～午後4時

▼会場 郷土博物館駐車場周辺

▼募集数 20店舗程度

▼内容 日本や外国の料理・物産の販売、展示・体験など

▼出店費用 2千円

▼申込 8月25日(木)までに、国際交流協会でお配りする申込用紙をご記入のうえ、同会へ(同会ホームページよりダウンロード可)

▼問合せ 同会 ☎(24)4447

統計グラフ栃木県コンクールの作品募集

統計知識普及のため、県内の小・中学生、高校生、大学生、一般の皆さんから統計グラフを募集します。

詳細は、栃木県統計課のホームページをご覧ください。▼締切 9月5日(月)

▼問合せ 栃木県統計課 ☎028(623)2242

催し物

第36回佐野市吹奏楽祭

▼日時 9月4日(日)①午前9時30分開場・10時開演、②午後1時30分開演

▼会場 文化会館 ※全席自由・観覧無料

▼問合せ 同館 ☎(24)7211

救急フェア

▼日時 9月4日(日)午後1時～4時

▼会場 イオンモール佐野新都市セントラルコート

▼内容 応急手当、心肺蘇生法(成人・小児・乳児)とAED(電気ショック)の体験など ※さのまるが来場予定。申込は不要です。▼問合せ 消防本部警防課 ☎(23)9383

思い出の1ページには是非当社の観光バスをご利用いただけたら幸いです。

- 車種は大型、中型、小型、マイクロと各種ご用意いたします。
- 社員、家族、同窓会旅行など、お客様のニーズに合わせたプランをご提案させていただきます。
- スポーツ、羽田・成田への送迎 などにも丸五観光を是非ご利用ください。

丸五観光 MARUGO 丸五商会運輸
KOTSU ー運輸部・観光部ー
TEL.0284-42-9383(代)

【一般貨物運輸・貸倉庫/一般貸切・観光バス】

●本社 ●観光バス営業所
〒326-0021 栃木県足利市山川町590-2 〒326-0331 栃木県足利市福富町842-1
TEL.0284-42-9383・FAX.0284-44-2398 TEL.0284-73-5477・FAX.0284-73-5476

担当者：大森、阿部 まで



佐野市消防団サポート事業への協力店舗募集

●消防団サポート事業とは？

佐野市の安心安全と消防防災体制の充実強化のために活動する消防団が、飲食店や物販店等（消防団サポート店として認定を受けた飲食店や物販店等）から料金の割引やポイントなどの優遇措置が受けられるもので、消防団の活性化対策の一翼と消防団員の確保を目的として実施するものです。

●消防団サポート店の認定とは

消防団サポート事業の趣旨に賛同していただいた飲食店や物販店などに、消防団サポート店としての申請をしていただき、消防本部消防長が認定するものです。

☆消防団のメリット

- 消防団員の確保や入団促進に繋がる。
- 地域ぐるみでバックアップすることにより消防団の活性化、認知度向上に繋がる。

☆消防団サポート店のメリット

- 消防団員による利用促進
- 飲食店や物販店などの地域貢献を促進するとともに、イメージアップに繋がる。
- 市のホームページによるPR

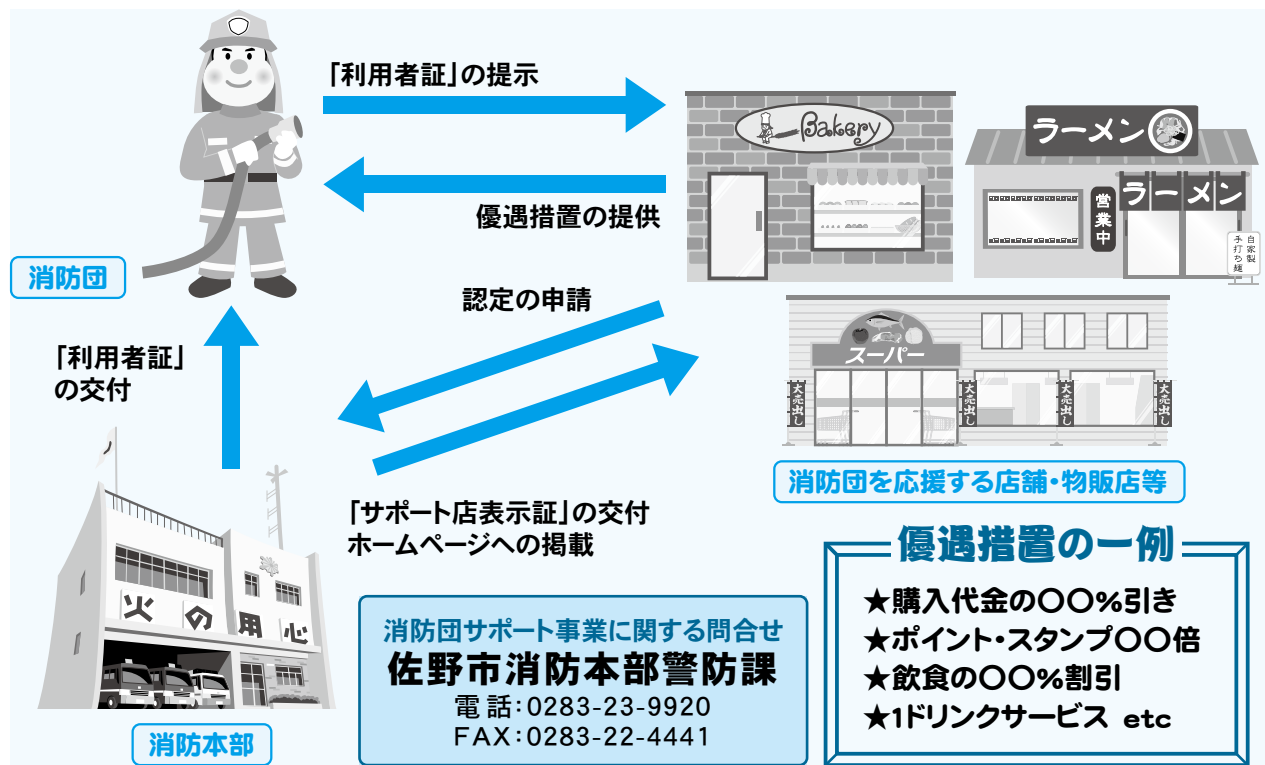

サポート事業の開始時期は平成28年11月頃を予定していますので、
皆様のご協力を宜しくお願いします。

栃木消毒

害虫駆除ならお任せ 技術(技)に自信あり!
まずは見積もりから 安心プライスで施行致します。

ネズミ・ゴキブリ・シロアリ・ダニ・ハチ等害虫のことなら
何でもご相談ください
※害虫を予防する「環境」についてのご相談も承ります

害虫駆除なら 栃木消毒 検索

☎0282-62-5679 ☎090-1816-2266

楽しく仲良く熱心に勉強しませんか?

\36年の信頼と実績!

高校生…英語・数学・物理・化学
中学生…英語・数学・特別補習(5教科)
小学生…英語・佐高付属中受験対策

LSE英語教室 LSE数理教室

☎21-1212(午前9時まで) 金下教室 24-1659
080-2126-0948(尾花) 富岡教室 23-6463
三好教室 62-1847



両毛メート

一般財団法人
両毛地区勤労者福祉共済会

地元企業の皆様に
支えられ29年

両毛メートの会員数は現在約11,000人！メリットいっぱい！いつでも入会できます。

【入会できる方】 佐野市・足利市の事業所に働く従業員とその事業主（ご入会は事業所単位2人以上）

【入会金・会費】 ※大企業の従業員・事業主を対象とした制度もあります

会員の種類		入会金(入会時)	会費(月額)
一般会員	中小企業の従業員・事業主(事業所単位)	500円	500円
特別会員(親睦団体など)	従業員(親睦・グループ団体などの単位)	500円	600円

事業内容 遊んで！学んで！楽しんで！両毛メートでリフレッシュ！

○レジャー施設割引利用(ディズニーリゾート・映画館・東武動物公園など) ○旅行(鎌倉散策・観劇など)

○イベント・レクリエーション(ソフトボール大会・じゃがいも、さつまいも掘り体験など)

○趣味の講座(パン作り・お菓子作り・ガーデニングなど) ○慶弔給付金 ○人間ドック受診補助

お気軽にお問い合わせください
パンフレットを差し上げます

両毛メート【佐野事務所】 佐野市浅沼町796・勤労者会館

☎(85)7260 FAX(85)7261

ホームページ <http://www.ryomo-mate.or.jp>

両毛メート 検索

お知らせ

児童扶養手当のご案内

児童扶養手当とは、父母の離婚や死亡などにより父または母と生計を同じくしていない児童や、父または母が重度の障害の状態にある児童を養育する方、もしくは父母に代わって児童を養育している方に支給される手当です。事実婚は対象になりません。※児童扶養手当という児童とは18歳に達する年の年度末までです（一定の障害がある場合は20歳未満となります）。

▼所得制限 受給者本人や同居親族の前年（1月～6月までに申請する場合は前々年）の所得が一定の制限額を超えている場合は手当の一部または全部が停止されます。

▼支給月 12月、4月、8月の10日（金融機関が休業日の場合は直前の営業日）

▼現況届 受給資格や支給金額の判定を行うために毎年8月に現況届の提出が義務付けられています。8月中の提出をお願いします。

【制度改正】

平成28年8月1日から第2子の加算額、第3子以降の加算額が増額されます。

☎(20)3023
■問合せ ことども課

毎月勤労統計調査特別調査の実施について

厚生労働省では、本年7月31日現在で、常用労働者を1～4人雇用している事業所を対象に、毎月勤労統計調査特別調査を実施します。対象の事業所には、8月～9月に統計調査員が訪問します。調査へのご協力をよろしくお願ひします。

■問合せ 政策調整課
☎(20)3001

平成28年度就学義務猶予免除者等の中学校卒業程度認定試験について

▼試験日 10月27日(木)

▼試験会場 栃木県庁南庁舎2号館(宇都宮市)

▼願書受付期間 8月22日(月)～9月9日(金)

■問合せ 栃木県教育委員会 教職員課

☎028(623)3391

ハーモネートデイサービス佐野

歩行状態の維持・改善を目指す 1日無料体験実施中

歩行特化型プログラム

専門家によるリハビリテーション×お出かけリハビリ

まずはお問い合わせを
Harmonate House ☎0283-27-0388
栃木県佐野市堀米町1270-17 <http://halp.co.jp>

介護付きだから安心 入居者募集

ハーモネートハウス佐野

- 介護・医療、24時間対応
- リハビリテーション
- 充実した個別設備

☎0120-086-620
詳しくはHPをご覧ください <http://halp.co.jp>



年金生活者等支援臨時福祉給付金の申請は8月16日までです

支給の対象となる可能性のある方には、個別に申請書を発送しています。申請書をまだ提出していない方は、受付期限までに提出ください。

■問合せ 社会福祉課(専用ダイヤル) ☎(20)3030



カクニンジャ

戦没者等の遺族に対する特別弔慰金を支給します

「特別弔慰金」とは、先の大戦において公務などのために殉じた方々に思いをいたし、残された遺族に対して、記名国債を支給するものです。

▼支給対象 戦没者などの死亡当時のご遺族で、平成27年4月1日(基準日)において、「恩給法に基づく公務扶助料」や「戦傷病者戦没者遺族等援護法による遺族年金」などを受ける方(戦没者などの妻や

父母など)がいない場合に、優先順位に基づき、ご遺族お一人に支給します。

※詳細は、社会福祉課へお問い合わせください。

■問合せ 同課 ☎(20)3020

黙とうを捧げましょう

原爆死没者・戦没者のめい福と世界恒久平和の実現を祈念するため、1分間の黙とうをお願いします。

【広島原爆被爆】8月6日(土)午前8時15分

【長崎原爆被爆】8月9日(火)午前11時2分

【終戦記念日】8月15日(月)正午

■申込 行政経営課 ☎(20)3005

核のない平和な世界を

昭和20年8月、広島と長崎に投下された原爆は、多数の尊い命を奪い、現在も多くの被爆者が後遺症に苦しんでいます。私たちはこの事実を世界の人人々に訴え続け、核のない平和な世界の実現を目指します。また、原爆投下の惨禍を皆さんに知っていた、たくため、次の日程で被爆写真を展

示します。

▼展示期間 8月1日(月)～8月5日(金)

▼展示場所 市役所市民活動スペース

■問合せ 佐野市原水爆禁止協議会 ☎(22)2633

第39回栃木県少年の主張発表安足地区大会

足利市、佐野市の各中学校代表が、社会や世界に向けての意見、未来への希望や提案、日ごろ感じていることや考えている意見、感想、提言などを中学生の立場で発表します。

▼日時 9月8日(木)午後1時～5時

▼会場 佐野市文化会館

■問合せ 安足健康福祉センター ☎0284(41)5900

平成28年度下水道排水設備工事責任技術者試験と試験講習会

▼日時 (講習会・模擬試験) 9月29日(木)午前10時～午後5時 (試験) 10月25日(火)午後2時～4時

▼会場 コンセーレ(宇都宮市)

▼申込 8月1日(月)～31日(水)の期間(当日消印有効)に、直接または郵便で(公財)とちぎ建設技術センター研修課へ ☎321・0974

宇都宮市竹林町1030・2

※申請書は7月下旬以降に同センターと佐野市下水道課(植下町)で配布します。

■問合せ 同センター ☎028(626)3187

下水道排水設備工事責任技術者更新講習会

▼日時 10月19日(水)午後2時～4時

▼会場 文化会館

▼申込 該当者には直接案内が届きますので、8月31日(水)まで(当日消印有効)にお申し込みください。

■問合せ (公財)とちぎ建設技術センター ☎028(626)3187

個人事業税のお知らせ

納税通知書を8月9日(火)に送付します。第1期分の納期限は、8月31日(水)です。

■問合せ 安足県税事務所 ☎(23)1458

障害のある方の、「稼ぐ力」を支援します。

毎月、第2第4金曜日無料相談実施中!

就労支援センター 風の丘
〒327-0831 栃木県佐野市浅沼町56番地1 ☎0283-85-8586

コンタクトレンズ研究所

大野眼科

西産業道路・フレッセイさん西 ☎23-0381

皆さんの生活に関することについてのお知らせです。

**プレミアム付商品券の
使用方法**

▼注意点 Ⅱ券面金額未満の利
用でつり銭は出ません／購入
後の払い戻しはできません／
税金などの支払いには利用で
きません／転売は禁止します
／有効期限（平成28年12月31
日）を過ぎると利用できません

■問合せ Ⅱ商工会議所
☎(22) 5511

**就職応援セミナーと
巡回相談会**

求職活動をしている方向け
の①就職応援セミナーと、就
労に関する②巡回相談会、シ
ニア世代の社会参加活動に関
する③ぷらっと巡回相談会を
開催します。※就職応援セミ
ナー・巡回相談会は雇用保険
受給中の就職活動の実績にな
りません。▼開催日・会場 Ⅱ8
月25日(木)佐野市役所5階会議
室、9月23日(金)足利市生涯学
習センター ▼時間 Ⅱ①午前
10時30分～正午、②・③午後
1時～4時 ▼申込 Ⅱ実施日
前日午後5時までに、電話で
各会場のある市の窓口へ

佐野市商工・企業誘致課 ☎(20)

3040、足利市商工振興課
☎0284(20)2157

■問合せ Ⅱ

①・②はとちぎジョブモール
☎028(623)3226
③はとちぎ生涯現役シニア応
援センター
☎028(622)3018

**とちぎU-Jターン就職
支援合同面接会**

県では栃木県で働きたい方
を支援するため、都内などで、
面接会を開催しています。
詳しくは、就職支援のホー
ムページ(<http://www.tochigi-work2.net>)をご覧ください。

※広報さの7月号で掲載した
9月24日の日程は変更になり
ましたので、ご注意ください。
■問合せ Ⅱ栃木県労働政策課
☎028(623)3224

**子どもを虐待から守りま
しょう！**

あなたからの連絡が子ども
を虐待から守るための大きな
一歩となります。「もしかし
て、虐待？」と思ったら、ご
連絡ください。▼連絡先 Ⅱ
児童相談所全国共通ダイヤル

☎189

☎0570(064)000

児童虐待緊急ダイヤル（夜間
や土・日曜日・祝日）
☎028(686)3005

佐野市児童虐待ホットライン
☎(21) 6772

※家庭児童相談室では、子ど
もの養育に関する悩み相談も
お受けしています
■問合せ Ⅱ同室 ☎(20) 3002

**地震に強い安全な住まい
づくりを応援します！**

先の熊本地震のように、地
震が少ないとされていた地域
であっても、大地震はいつ発
生するかわかりません。
そこで市では、地震に強い
まちづくりを推進するため、
昭和56年5月31日以前に着工
された木造住宅の耐震診断や
耐震改修工事の費用の一部を
補助しています。

事前に市へ申請をしてから
実施したものに限りです。ま
た、申請には一定の要件があ
りますので、詳細はお問い合
わせください。
▼耐震診断補助 Ⅱ診断費用の
3分の2、上限2万円／補強

▼耐震改修補助 Ⅱ改修費用の
2分の1、上限80万円
※耐震改修には事前に補強計
画を含む耐震診断が必要にな
ります。
■問合せ Ⅱ建築指導課
☎(20) 3104

**国民年金の保険料は安心
便利な口座振替で**

口座振替にすると毎月50
円、6カ月前納にすると
1110円の割引があり（平
成28年度時点）、支払いに行
く手間も省け、たいへん便利
です。ぜひ口座振替をご利用
ください。
▼申込 Ⅱ金融機関・郵便局の
窓口、届出印、預（貯）金通
帳、保険料の納付書または年
金手帳を持参して申し込んで
ください。
※手続きには時間がかかりま
すので、お早めにお申し込み
ください。

■問合せ Ⅱ栃木年金事務所
☎0282(22)6074

親子3世代で同居・近居をすると補助金が出ます。

市外から平成28年1月1日以降に本市内へ転入した高校生以下の子どもがいる世帯の方を対象に、親世帯と同居、近居をする場合、「転入奨励金」および「住宅取得等補助金」を交付します。交付には要件がありますので、詳細はお問い合わせください。

■問合せ = 空き家対策室 ☎(20) 3028

【大切に想う心にお応えします】

栃木県初！
動物葬祭1級ディレクター取得セレモニー
当社は完全個別火葬です



**火葬 供養 納骨 車迎え
ペットセレモニー佐野**

0283-20-1559 佐野市犬伏上町2209 佐野百観音北側



平成29年度 幼稚園・認定こども園 入園説明会 ■問合せ＝保育課☎(20)3038

【幼稚園の入園説明会】

来年度の入園児募集は9月1日(木)から開始します。なお、子ども・子育て支援新制度への移行の有無を含め、幼稚園により対応が異なりますので、詳しくは、各幼稚園に直接お問い合わせください。

幼稚園名	所在地	電話番号	入園説明会日程
呑竜幼稚園	大祝町2312	(27)0051	8月27日(土)午前10時～11時
愛育幼稚園	堀米町275	(22)2506	8月25日(木)・27日(土) 午前10時30分～11時30分
旗川幼稚園	並木町1185	(22)2207	8月26日(金)午前10時～11時
犬伏幼稚園	犬伏下町1776-1	(22)4766	8月20日(土)・27日(土)午前10時～11時
佐野たちばな幼稚園	堀米町513	(23)6262	8月26日(金)・27日(土)午前10時～正午
佐野みのり幼稚園	植上町1672-2	(23)3383	8月27日(土)午前10時～11時
明星幼稚園	田沼町1557-3	(61)1105	8月27日(土)午前10時～11時30分
葛生幼稚園	葛生西2-7-1	(86)4488	8月21日(日)・27日(土)午前11時～正午

※愛育幼稚園は新制度に移行しています。また、犬伏幼稚園は来年度認定こども園に移行する予定です。

【認定こども園の入園説明会】

認定こども園は、幼稚園と保育所の機能や特徴をあわせ持ち、小学校就学前の子どもの教育、保育、子育て支援を行う施設です。認定こども園には幼稚園部分と保育所部分があり、保育所部分に入園できる児童は、保護者の仕事や病気などにより、家庭での保育が受けられないことが条件となりますのでご注意ください。

詳しくは、各こども園に直接お問い合わせください。

認定こども園名	所在地	電話番号	入園説明会日程
認定こども園育成館幼稚園	大町2989	(22)0407	8月24日(水)(幼稚園)・27日(土)(保育所) 各日午前10時30分～11時30分
認定こども園あかみ幼稚園	赤見町2041	(25)0103	8月21日(日)午前10時～11時30分 (幼稚園・保育所共通)
認定こども園メイプルキッズ	〃	(25)3608	
洗心幼稚園認定こども園	久保町38-1	(21)1155	8月27日(土)午前10時～正午 (幼稚園・保育所共通)
認定こども園こぼと	田沼町38-3	(62)0846	8月29日(月)午前10時30分～11時30分 (幼稚園・保育所共通)

※認定こども園はすべて新制度に移行しています。

【幼稚園ブックをお配りします】

幼稚園・認定こども園の活動や子育て情報を掲載した『幼稚園ブック』を各園や保育課、こども関連施設などで配布を予定しています。ぜひご覧ください。

認定こども園以外の認可保育所入園説明会

日程は9月23日(金)～24日(土)、申込期間は、10月3日(月)～14日(金)までを予定しています。詳しくは、広報さの9月号に掲載します。 ■問合せ＝保育課☎(20)3038



監査委員に就任

6月17日付で次の方が、監査委員に就任されました。(敬称略)



委員 明敏
監査 春山

■問合せ 監査委員事務局
☎(20) 3034

第19回みかもクリーンセンター佐野市運営協議会を開催

●運営協議会とは？

地元3町会(町谷町会・関川町会・黒袴町会)の各6人の代表者18人と市民生活部長の19人で委員会を構成しています。

年2回(5月と11月)開催し、施設の運転状況について安全・安心に実施できているかを確認し協議しています。本年度は5月24日(火)に開催され、活発な意見交換が行われました。

●会議の概要

ごみ焼却処理施設の運転・整備状況・排出ガス・周辺環境モニタリング調査結果など

を報告し、同センターが順調に運営されていることを確認されました。詳しくは、市ホームページをご覧ください。

■問合せ クリーン推進課
☎(23) 8153

危険物取扱者保安講習会

危険物の製造所などにおいて危険物の取扱作業に従事している危険物取扱者で、免状の交付を受けた日または、前回の講習を受けた日以後における最初の4月1日から3年以内の方を対象に実施します。

▼日時 9月7日(水)

(給油) 午前9時30分～午後0時30分
(一般) 1時30分～4時30分

▼会場 文化会館

▼手数料 4700円(栃木県収入証紙)

▼申込 8月24日(水)～8月31日(水)の間に、消防本部予防課危険物係・消防署・北分署・西分署へ

■問合せ 同課 ☎(23) 9910

地域安全情報メールがリニューアル!

栃木県警察では、皆さんが安全で安心な生活を送るための情報をパソコンや携帯電話(スマートフォン)にメールで配信しています。

7月10日から「ルリちゃん安心メール」としてリニューアルし、配信しています。これまで登録していた方も再度登録が必要です。登録は左記アドレスに空メールを送信し、順に登録してください。



fourkyurichan@mail@fc0507.cuonote.jp

■問合せ 佐野警察署生活安全課 ☎(24) 0110

さの秀郷まつり開催に伴う市民広場駐車場の規制

8月6日(土)、7日(日)のさの秀郷まつり開催に伴い、8月4日(木)から8日(月)の間、市民広場駐車場の利用が制限されます。ご協力をよろしくお願います。

▼規制期間

8月4日(木)朝から一部不可。午後5時以降は全面不可。

○8月5日(金)～7日(日)全面使用不可

○8月8日(月)は一部不可
※規制中、地下駐車場が満車となった場合、万町、高砂町の市営駐車場をご利用ください。5日(金)は午後7時まで地下駐車場に入庫できません(出庫は午後7時30分まで)。

■問合せ 観光立市推進課
☎(27) 3011

葛生図書館の臨時休館と予約などの一部制限

移転のための作業に伴い、休館します。ご協力をよろしくお願います。

▼臨時休館日 8月22日(月)・23日(火)、10月1日(土)・12月4日(日)(予定) ※葛生図書館所蔵資料の貸出および予約資料の葛生館受取が9月1日(木)から一部制限されます。詳細は、図書館にお問合せください。

■問合せ 同館 ☎(86) 3416

動く人権啓発運動

7・8月の2カ月間、市民課などの職員が人権啓発用ポロシャツを着用し「動く人権啓発運動」に取り組んでいます。

す。また、隣保館では同和問題をはじめとするさまざまな人権問題の解決に向けて、各種の相談事業や啓発活動、講習会などの事業を行っています。

■問合せ 市内の隣保館
隣保館(赤坂町) ☎(22) 7513
田沼福祉コミュニティセンター(小見町) ☎(62) 7858
葛生隣保事業相談所(富士見町) ☎(85) 2396

県立県南産業技術専門学校 訓練生を募集

▼訓練科・定員 機械加工科5人、NC機械科10人、板金溶接科5人
※各訓練科とも、見学を随時受付しています

▼訓練期間 10月7日(金)～平成29年3月23日(木)(6カ月間)

▼受講料 無料(ただし実費負担あり)

▼一次募集 8月1日(月)～24日(水)(選考日8月31日(水)) ※定員に満たない場合2次募集あり

■申込 同校
☎0284(91)0803
※求職登録されている方は、ハローワークへ



がんばる中小企業を応援します！ ～佐野市の中小企業支援制度～

市内中小企業の振興を図るために実施している各種補助事業や融資制度をご紹介します。

●地場産業各種展示会等の出展支援

地場産業製品の展示会などに参加する製造業者および団体に対して補助金を交付します。

▶補助金額＝展示会などの出展料（小間代額、展示小間装飾費、輸送費など）。同一補助事業者に対し、一年度につき20万円を限度

●産業財産権取得の支援

産業財産権（特許権、実用新案権、意匠権、商標権）取得のための出願に係る経費で、出願料、弁理士手数料、その他必要と認められる経費に対して補助金を交付します。

▶補助率＝対象経費の40/100以内。同一補助事業者に対し、一年度につき40万円を限度

●中小企業倒産防止共済制度の共済掛金の補助

中小企業倒産防止共済法に基づき中小企業基盤整備機構と新たに共済契約を締結した中小企業者の方に共済掛金の一部を補助します。

▶補助金額＝月額8万円を限度として積み立てた掛金の12カ月分の20/100

●中小企業退職金共済制度の共済掛金の補助

中小企業退職金共済法に基づく「中小企業退職金制度」に加入した中小企業者の方に共済掛金の一部を補助します。

▶補助金額＝新規加入従業員（被共済者）1人につき、補助期間を1年として月額600円

市制度融資の斡旋

①融資の種類

●中小企業経営安定資金

▶対象＝市内で1年以上同一事業を営む中小企業者

▶資金使途＝商品、原材料の仕入、買掛金の支払、手形決済等営業のために必要な運転資金

▶融資額＝2,000万円以内

▶期間および利率＝3年以内／1.5％
5年以内／1.8％ 7年以内／2.1％

●緊急特別支援資金

▶対象＝同上

▶資金使途＝営業のために必要な急を要する運転資金

▶融資額＝700万円以内

▶期間および利率＝5年以内／1.5％

●中小企業設備資金

▶対象＝同上

▶資金使途＝生産、加工、販売などの機械設備資金、工場、店舗などの新築または増改築資金で事業に直接係る資金

▶融資額＝2,000万円以内

▶期間および利率＝5年以内／1.8％
7年以内／2.3％ 10年以内／2.8％

※この他にも開業資金、小規模企業者資金等の各種メニューがあります。

②信用保証料の補助

▶対象＝市制度融資を利用した中小企業者

▶補助率＝信用保証料の2/3

■問合せ＝商工・企業誘致課 ☎(20)3040

※創業支援事業につきましては、広報さの7月号で掲載させていただきました。



平成27年度 情報公開、個人情報保護制度の運用状況をお知らせします

【情報公開、個人情報保護制度のあらまし】

情報公開制度は、市民の皆さんと市との共有物である公文書を公開し、行政の諸活動を市民に説明する責務を果たすことにより、開かれた行政の確立と、市民との協働を推進しようとするものです。公開請求は、誰でも行うことができ、個人の権利利益を保護するなど、一定の理由に該当する場合を除いて原則公開します。

個人情報保護制度は、個人の権利利益を保護するため、市が保有する個人情報の適正な取扱いを定めるとともに、個人情報の開示、訂正などを求めることができるものです。個人情報の開示請求は、原則としてその個人情報の本人のみが行うことができ、法令などによって開示できないなど、一定の理由に該当する場合を除いて原則開示します。

情報公開、個人情報開示などの請求に対する決定について不服がある場合は、審査請求をすることができます。審査請求があった場合は、情報公開・個人情報保護審査会において審査します。

情報公開、個人情報保護制度の実施状況の詳細は、市役所2階「市政情報コーナー」で閲覧することができます。また、ホームページからもご覧いただけます。

※市ホームページ「情報公開・個人情報保護」 <http://www.city.sano.lg.jp/contact/zyouhoukoukai>
詳しくは、お問い合わせください。

■問合せ＝行政経営課 ☎(20)3005・gyouseikeiei@city.sano.lg.jp

平成27年度の運用状況

1. 情報公開制度

公開請求の処理状況

単位：件

実施機関	請求などの件数		計	処理状況			
	当該年度中の請求件数	前年度中の請求における未決定件数		公開	一部公開	非公開	未決定
市長	349	0	349	279	24	43	0
消防長	4	0	4	3	0	1	0
教育委員会	24	0	24	17	1	6	0
農業委員会	2	0	2	1	1	0	0
水道事業	11	0	11	10	1	0	0
計	390	0	390	310	27	50	0

一部公開、非公開の理由の内訳

理由の区分	件数
個人に関する情報	16
法人等に関する情報	17
行政執行情報	1
情報不存在	51
計	85

※1件の請求に対して複数の理由がありますので、件数の合計は、一部公開、非公開の合計とは一致しません。
○決定に対し1件の不服申し立てがありました。

単位：件

2. 個人情報保護制度

開示請求の処理状況

単位：件

実施機関	請求件数	処理状況			
		開示	一部開示	不開示	取り下げ
市長	31	31	0	0	0
合計	31	31	0	0	0



個人情報の訂正、削除、中止の請求および決定に対する不服申し立てはありませんでした。



クリーン推進課からのお知らせ

みかもクリーンセンターを見学しよう！

みかもクリーンセンターでは、家庭から出されたごみの処理について知っていただくために、施設見学を受け入れています。ご要望に応じて、施設の概要や市のごみ処理の現状、間違えやすいごみの分別などを解説します。ご家族や団体などでの見学まで対応します。見学をご希望の場合は、ご連絡ください。

■問合せ＝

クリーン推進課

☎(23)8153



※8月11日(祝・木)の「山の日」は、ごみステーションの収集を行います。

消費生活センターからのお知らせ

ネットショッピングの注意事項

インターネットを利用して商品などを購入するネットショッピングでは次のことに注意しましょう。疑わしい効能効果を宣伝しているもの／返品条件が表示されていないもの／商品の引き渡し時期と支払方法が表示されていないもの／販売業者の住所、電話番号、メールアドレス、責任者が表示されていないもの

通信販売にはクーリング・オフ制度がありません。申し込む前によく確認しましょう。

■問合せ＝消費生活センター☎(20)3015

※平日午前9時～午後4時

消費者ホットライン☎局番無し188

※土曜日午前9時～午後5時、

日曜日・祝日午前10時～午後4時

講座

郷土博物館の講座

■申込⇒同館☎(22)5111

●ふれあい体験講座

「生活の中の鉱物」カチカチ発電器を作ろう！

身近な材料で作れる発電器を作りましょう。

▼日時⇒8月6日(土)午後2時～3時30分

▼会場⇒同館

▼講師⇒岡本直人さん(県立博物館主任研究員)

▼定員⇒先着20人

▼費用⇒200円(材料代)

●栃木市周辺の狒犬を中心とした石造物をみる

市内の狒犬と栃木市周辺の狒犬を比較します。

▼日時⇒9月17日(土)午前9時～午後4時30分(8時50分まで)

に郷土博物館に集合、市有バスで移動)▼定員⇒先着20人

▼費用⇒300円(資料代ほか)※動きやすい服装でご参加ください

ミズノスポーツ教室

月ごとに運動種目を変え、

走る、蹴る、投げるの必要な運動能力を遊びを通して身に

つけます。▼日時⇒(園児)毎週水曜日午後4時～4時55分、(小学生低学年)毎週水曜日午後5時～5時55分

▼会場⇒運動公園体育館

▼定員⇒各クラス20人

▼費用⇒年会費3240円、月謝4320円(入会特典あり)

■申込⇒運動公園管理事務所☎(25)0403(月曜休館)

テニス教室

▼日時⇒9月17日、10月1日、15・22日午後1時～4時

▼会場⇒運動公園テニスコート

▼対象⇒一般男女

▼定員⇒先着30人

▼費用⇒千円

▼申込⇒8月31日(木)までに、スポーツ立市推進課(土・日曜日、祝日は直接運動公園管理事務所・アリーナたぬま)へ

■問合せ⇒同課☎(20)3049

パソコン講習会(応用編)

季節の便りなどを作りましょう。ワード・エクセルが入ったノートパソコンをお持ちください。

▼日時⇒9月1日～20日までの毎週火・木曜日(全6回)午

後6時30分～8時30分

▼会場⇒隣保館(赤坂町)

▼定員⇒先着20人

▼費用⇒2千円

■申込⇒8月8日(月)午前9時以降、同館☎(22)7513

フレスコ画ワークショップ

ひっかき絵(スグラフイット)を体験しませんか。

▼日時⇒9月4日(日)午前11時～午後4時

▼講師⇒大野彩さん(フレスコ画家)

▼定員⇒先着15人(無料)

■申込⇒吉澤記念美術館☎(86)2008

パレットプラザさの講座

「誰もがいきいきと暮らせる社会」を考えてみませんか?▼日時⇒9月10日(土)午前10時～正午

▼会場⇒市役所市民活動スペース

▼講師⇒善林景子さん(とちぎ男女共同参画センター所長)

▼定員⇒50人(無料)

▼主催⇒男女共同参画ネットワークさの(JWCさの)

■申込⇒人権・男女共同参画課☎(27)2354



佐野市民大学 ■問合せ＝公民館管理課 ☎(24)5771

佐野市民大学(前期)受講生を募集します。事前の登録が必要となります。

1回の登録ですべて受講できますので、お早めにお申し込みください。

- ▶ 時間＝各回午後1時30分～3時 ▶ 会場＝佐野市中央公民館 ▶ 定員＝先着150人
- ▶ 費用＝500円(3講座分。1回、2回受講でも500円となります)
- ▶ 申込＝8月1日(月)以降、受講料を添えて、佐野市中央公民館、田沼中央公民館、葛生地区公民館へ

日時	タイトル・内容	講師
9月25日(日)	「能、その幽玄な美を探る」 能が求め続けた幽玄美とは何でしょうか。	熊谷伸一さん (能楽协会会员・金剛流能楽師)
10月29日(土)	「宇宙を見る新しい窓・重力波」重力波でわかる 新しい宇宙について、わかりやすく解説します。	三代木伸二さん (東京大学宇宙線研究所・ 重力波観測研究施設准教授)
12月11日(日)	「東日本大震災、熊本地震等に学ぶ 地震への備え」 大きな地震が起きた想定下で、我々はどう行動し 対処すればよいのか。経験から学びます。	尾上篤生さん (興亜開発株式会社技術顧問、 技術士事務所(株)国際地盤研究所社長)

天明鑄物講座

- ▼ 日時 9月3・10日(土)・25日(日)(全3回)午前9時～正午
- ▼ 会場 佐野市中央公民館(初回のみ)・若林鑄造所
- ▼ 対象 小学5年生以上
- ▼ 定員 先着10人
- ▼ 費用 1000円
- ☎(22)6623
- ▼ 申込 天命鑄物伝承保存会

業 東京農工大学地域連携事業

- 木の形、森の形
- ↳ 夏の森で木のこを探そう
- 観察と工作で木のこの形の不思議に迫ります。
- ▼ 日時 8月21日(日)午前9時～正午
- ▼ 会場 唐沢山演習林
- ※ 唐沢山登山口駐車場(栃本町、旧田沼高校側)へ集合
- ▼ 対象 小学生とその保護者
- ▼ 講師 東京農工大学の渡辺直明さん、熊倉充さん、森の派出所の学生の皆さん
- ▼ 定員 先着20人(無料)
- ▼ 申込 8月12日(金)までに、環境政策課 ☎(20)3013

佐野市中央公民館 「中央趣味講座」

- 季節の折り紙教室
- ▼ 日時 9月14日(水)午後1時30分～3時30分
- ▼ 講師 石原啓子さん
- ▼ 定員 先着16人
- ▼ 費用 300円(材料費)
- ▼ 申込 8月8日(月)から費用を添えて直接、同館へ
- ☎(24)5771
- ▼ 問合せ 同館 ☎(24)5771

大伏地区公民館 市民教養講座

- ▼ 申込 同館 ☎(23)8137
- 栃木国際交流協会 「国際理解出前講座」
- ▼ 日時 9月14日(水)午後2時～4時
- ▼ 定員 先着100人
- 大人のスマホ教室くらくら
- くスマートフォンを使い方
- ▼ 日時 9月28日(水)午後2時～4時
- ▼ 講師 NITドコモ
- ▼ 定員 先着19人

朗読奉仕員養成講座 (初級コース)

視覚障がい者の方に対する朗読に必要な技術を学び、朗

読奉仕員を養成する講座です。

- ▼ 日時 10月5日～平成29年2月1日までの毎週水曜日(全15回)午前10時～正午
- ▼ 会場 市民活動センターこねつと
- ▼ 定員 先着20人(無料)
- ▼ 申込 8月8日～25日の間に、(一社)栃木県視覚障害者福祉会 ☎・FAX(共通)028(625)4990

点字講習会(初級コース)

- 点字を学び、福祉活動への理解を深め、点訳ボランティアを養成する講座です。
- ▼ 日時 9月2日～平成29年2月10日までの毎週金曜日(全20回)午前10時～11時30分
- ▼ 会場 総合福祉センター
- ▼ 対象 初めて点訳を学ぶ方
- ▼ 定員 先着20人
- ▼ 費用 無料(テキスト代1080円は自己負担)
- ☎(22)8136
- ▼ 申込 社会福祉協議会



楽習講師企画講座 ■ 申込＝生涯学習課 ☎(20)3109 ※詳細は申込時にご確認ください

下記の講座はどなたでもご参加いただけます。会場は、イオンモール佐野新都市店イオンホールです。

講座名	日時	講師	定員	費用
ベビマアロマ体験	8月9日(火)午前11時～正午	柏倉美香さん	10組	1,000円
夏グッズにデコパージュ	8月9日(火) 午前11時～午後4時 ※各講座開催時間は別途お問い合わせください	焼田恵美子さん	25人	600円から
写真入りガーランド		西田英子さん	24人	1,000円
オリジナルプレート		斉藤清美さん	20人	800円
スイーツデコ雑貨作り		小松君枝さん	20人	500円
紙バンドのコースター		佐藤芳江さん	20人	300円
ブリザのテラリウム		渡邊美樹さん	15人	500円
タオルケーキ作り		mooiさん	30人	500円

講座名	日時	会場	対象	講師	定員	費用
社交ダンスレッスン	8月13・27日(土) 午後2時～3時30分	城北地区公民館	どなたでも	桃原広光さん・成美さん	20人	無料
	8月18・25日、9月1日(木) 午後7時30分～9時	犬伏地区公民館			20人	無料
はじめての写経	8月18日(木) 午前10時～正午	佐野市中央公民館		中島清道さん	20人	200円
	8月30日(火) 午前9時30分～11時30分	市役所市民活動スペース			20人	100円
ママのメディカルアロマ	8月20日(土) 午前10時30分～正午	城北地区公民館		柏倉美香さん	8人	1,500円
ブティキルト	8月22日(月) 午後1時30分～3時	市役所市民活動スペース		山本千恵子さん	10人	1,500円
シューズにデコパージュ	8月24日(水)午前10時30分～午後0時30分			焼田恵美子さん	10人	1,000円
ベビーヨガセラピー	8月24日(水) 午前10時30分～正午	犬伏地区公民館	※1	小林彩子さん	10組	無料
エンディングノート活用セミナー	8月25日(木) 午後1時30分～3時30分	市民活動スペース	どなたでも	行政書士グループかたくり	20人	500円
民話語り部養成講座	9月10・24日、10月8日・22日(土)午後1時30分～3時	未来館		佐野ふるさと民話の会	25人	無料

※1 2ヶ月～ハイハイくらいまでの親子



図書館の催し 詳しくは、各館で配布する「図書館だより」をご覧ください。

	イベント名	日時	対象	定員・申込受付
佐野図書館 ☎(22)1833	山田稔展「背景としての私」(現代美術作家)	8月28日(日)まで開催	—	—
	夏のおはなし会(工作あり)	8月20日(土) 午後2時～3時30分	幼児～小学生(3年生以下は保護者同伴)	40人(無料)・申込受付中
	図書館シネマタイム「蝉しぐれ」	8月27日(土) 午後1時30分～4時	一般	—
田沼図書館 ☎(61)1136	大きな地球儀でいろいろ見てみよう!(工作あり) 協力:とちぎサイエンスらいおん	8月25日(木) 午前10時～11時	未就学児～小学生(3年生以下は保護者同伴)	先着15組(無料) 8月6日から受付

※葛生図書館のお知らせを本紙15ページに掲載しています。

「くらべっこ～くらべてたのしい、くらべてふかまる～」開催中

■吉澤記念美術館☎(86)2008

絵画・工芸作品をさまざまな視点からくらべ、それぞれの魅力・面白さを発見する展覧会です。



今村紫紅
《布袋》当館蔵

- ▶会期=たのしい編: 8月28日(日)まで
- ▶開館=午前9時30分～午後5時
- ▶観覧料=一般510円ほか
- ▶休館日=毎週月曜日、8月12日(金)、展示替え休館日(8月29日(月)～9月2日(金))

田村耕一没後30年記念企画展 佐野市が生んだ三人の工芸家「三井安蘇夫・田村耕一・島田文雄展」開催中

■人間国宝田村耕一陶芸館 ☎(22)0311

まちなか活性化ビル「佐野未来館」

- ▶会期=11月27日(日)まで
- ▶開館=午前9時～午後5時
- ▶入館料=無料
- ▶休館=会期中無休



涉禽 (三井安蘇夫)



瓢形椿文壺 (田村耕一)



彩磁石楠花文壺 (島田文雄)

栃木県立博物館 地域移動博物館「生活の中の鉱物」を開催中

■郷土博物館☎(22)5111

今年の夏もまた、栃木県立博物館が佐野市にやってきました。私たちの生活とかかわっている鉱物について紹介しています。たくさんの方々のご来館をお待ちしています。

- ▶会期=8月31日(水)まで
- ▶開館=午前9時～午後5時
- ▶入館料=無料
- ▶休館日=毎週月曜日、8月12日(金)

「神楽の面と衣裳展」開催中

■葛生伝承館☎(84)3311

八坂神社(葛生西)には、かつて神楽で使われていたというお面と、昭和12年頃に奉納されたという衣裳があります。これらの資料を当館にて展示しています。また、同神社で奉納相撲が行われた時の「化粧まわし」も併せて展示しています。どうぞお越しください。



神楽面
「須佐之雄命」(左)
「女神」(右)

- ▶会期=9月22日(木)まで
- ▶開館=午前9時～午後5時
- ▶入館料=無料
- ▶休館日=毎週月曜日、8月12日(金)

葛生化石館・葛生図書館合同企画
宮沢賢治生誕120年



石と化石と宮沢賢治展
7月9日[土]▶11月27日[日]

■葛生化石館☎(86)3332

宮沢賢治の作品に、貝の火という、石の中で美しく火が燃えている宝石が登場します。他の作品には蛋白石の名前でも登場するこの鉱物は、宝石名でオパールと呼ばれます。化石の成分が置き換わってできることもあり、貝の化石がオパール化したものもあります。おそらく賢治もこれをモデルに物語を書いたのではないのでしょうか。貝化石のオパール展示中です!

- ▶開館=午前9時～午後5時
- ▶入館料=無料
- ▶休館日=毎週月曜日、8月12日(金)

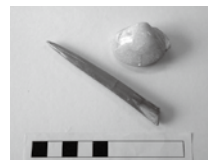

貝化石のオパール



教室名など	対象者・対象児など	期日	受付時間など	会場
ママパパ(ファミリー)学級 ※要予約	初めて妊娠された方とその家族 ①妊娠初期の方から ②妊娠中期以降の方から	①8月29日(月)	午前9時10分～11時45分まで(受付:9時～9時10分)	佐野市保健センター
		②8月24日(水)		
赤ちゃんふれあいルーム	1歳までのお子さんと保護者	8月29日(月)	午前10時～10時30分	佐野市保健センター
		8月17日(水)		田沼保健センター

児童館情報(8月分)

子育て教室

8月の子育て教室は全館お休みです(9月から再開します)。

- ▶ 日程 = 南児童館：毎週月曜日、東児童館：毎週木曜日、西児童館：毎週火曜日(0～1歳向け)・毎週金曜日(1～3歳向け)、田沼児童館：にこにこタイム毎週月曜日、ドレミルーム第2・第4水曜日 ※各館午前10時30分から

工作タイムなどを開催します

事前に申し込みが必要です。各館で開催日が異なりますので、直接、お問い合わせください。

- ▶ 休館日 = 毎月第3土曜日と翌日の日曜日、国民の祝日

■ 問合せ = 南児童館 ☎(23)2525、東児童館 ☎(21)1668、西児童館 ☎(25)2452、田沼児童館 ☎(62)0878

こどもの国情報

- ▶ 対象 = 小学生(保護者同伴で未就学児可)

参加を希望される方は当日時間までに屋外工作教室においでください。なお、参加費などは無料ですが、入館時市外の大人の方は入館料200円が必要です。

夏休み工作教室

- ▶ 日時 = 8月14日(日)午後2時～
- ▶ 定員 = 先着20人程度 ▶ 費用 = 100円

夏休み手づくりマイバック教室

親子で新聞紙を再利用してオリジナルのマイバックを作りましょう

- ▶ 日時 = 8月28日(日)午後1時30分～
- ▶ 定員 = 40人程度 ▶ 費用 = 無料

※当日新聞紙を8枚程度お持ちください

- ▶ 休館日 = 毎週月曜日、第2木曜日(祝日の場合はその翌日)

■ 問合せ = こどもの国 ☎(21)1515

地域子育て支援センター情報

ぴよぴよルームくずう・たぬま

くずう ☎(85)3456 たぬま ☎(62)7041
(くずう保育園、たぬま保育園内)

- ▶ 利用時間 = 月～金曜日 午前10時～午後4時
※お弁当を持ってくと1日遊べます

★講座のご案内 午前10時30分から

- ▶ 日時・会場・内容 =
9日(火)・たぬま・保健師「感染症について」
18日(木)・くずう・「あそびうたとどけ隊コンサート」
※このほか、誕生会も行います



地域子育て支援まちなかプラザ「ゆめぼけっと」

(佐野駅前交流プラザ「ぱるぼーと」2階) ☎(27)0224

- ▶ 利用時間 = 午前9時～午後5時
※飲食自由、一時預かり保育も受け付けています
- 講習会 各日午前10時30分～
3日(水)「卒乳・断乳について」
○ 親子教室「おはなしを楽しもう」(要予約)
24日(水)午前10時30分～
- 誕生会：21日(水)午前10時30分～
- 看護師相談：19日(金)午前9時30分～正午

☆詳しくは市ホームページ、または直接お問い合わせください ※すべて7月の予定です

次の施設でも、地域子育て支援センターを開設しています。

☆風の子保育園 ☎(24)2235 ☆大栗保育園 ☎(20)5255 ☆認定こども園あかみ幼稚園 ☎(25)3608



各種相談ガイド 8月8日(月)～9月8日(木)

注 目
健康福祉
募集
催し物
お知らせ
講座
施設
相談

相談名	日時	会場	問い合わせ先
育児相談	8月10日(水) 午前9時～11時	佐野市保健センター	健康増進課 ☎(24)5770
	8月22日(月) 午前9時30分～11時	田沼保健センター	
【予】こころの健康相談	8月8日(月)・30日(火) 心理士 各日午後1時30分～	佐野市保健センター	
消費生活相談	月～金曜日午前9時～午後4時 ※多重債務の相談なども受付中	消費生活センター (5階交通生活課内)	消費生活センター ☎(20)3015
市民相談	月～金曜日午前8時30分～午後5時	交通生活課 (5階)	
【予】弁護士無料法律相談	8月9日(火) 午後1時30分～3時30分 ※予約受付は8月1日(月) 午前9時～	万葉の里城山記念館	交通生活課 ☎(20)3014
	8月16日(火) 午後1時30分～3時30分 ※予約受付は8月1日(月) 午前9時～	田沼中央公民館	
合同(困りごと)相談 ※交通事故・消費生活・ 行政相談・宅地建物相談 ※女性相談は家庭児童相 談室で受け付けます	8月12日(金) 午後1時30分～4時	総合福祉センター	
	8月2日(火) 午後1時30分～4時 ※宅地建物・交通事故相談は行っていません	葛生あくど保健センター	
教育相談	月～金曜日午前8時30分～午後5時	教育センター (旧吾妻中学校)	教育センター ☎(20)3048
青少年の悩みごと相談	月～金曜日午前8時30分～午後5時	少年指導センター (3階)	少年指導センター ☎(20)3061
青少年に関する巡回相談	8月18日(木) 午前10時～午後3時	田沼中央公民館 ☎(61)1135	
児童福祉・女性相談・ 母子父子家庭、寡婦の相談	月～金曜日午前8時30分～午後5時	家庭児童相談室 (2階)	家庭児童相談室 ☎(20)3002
【予】女性の再就職相談会 (託児サービスあり)	8月19日(金) 午前10時～正午	男女共同参画推進センター (パレットプラザさの)	人権・男女共同参画課 ☎(27)2354
【予】女性のためのカウン セリング相談	8月4・18日・9月1日の木曜日 午前10時～11時50分 ※第1木曜日は午後1時10分～2時も実施		
女性相談	8月25日(木)午前9時30分～午後4時		
困りごと・人権相談	8月18日(木) 午後1時30分～4時 ※受け付けは午後3時まで ※25日(木)のハートフルフェスタでも実施		
外国人相談	月～金曜日午前8時30分～午後5時 ※通訳が必要な方は事前にご連絡ください	交通生活課 (5階)	交通生活課 ☎(20)3014
隣保館定例相談 (弁護士無料法律相談)	8月23日(火) 午後1時30分～3時30分 ※受け付けは午後1時～2時です	隣保館	隣保館 ☎(22)7513
★そのほか、隣保館では教育・福祉、健康、住宅・年金・納税、就労・人権など の相談をお受けします。日程などは、直接お問い合わせください			
身体や知的に障がいのある 方の相談支援	月～金曜日午前8時30分～午後5時30分	障がい者相談支援セン ターみどり	障がい者相談支援センター みどり ☎(24)5759
精神に障がいのある方の相 談支援	月～金曜日午前9時～午後6時	相談支援事業所さの	相談支援事業所さの ☎(21)6811
精神保健福祉相談 (要予約)	月～金曜日午前8時30分～(保健師) 8月19日(金)午後1時30分～(精神科医)	安足健康福祉センター (足利市)	安足健康福祉センター ☎0284(41)5895
難病患者さんの相談・支援 など	午前10時～正午、午後1時～4時	とちぎ難病相談支援セン ター(宇都宮市)	とちぎ難病相談支援センター ☎028(623)6113



【とちぎテレビ「それゆけ!さのまる研究所 ～激ウマ佐野らーめん&佐野餃子探し旅～】



これまで広報紙裏表紙で放送のお知らせをしてきましたが、表題のテレビ番組が、とちぎテレビを中心に、群馬テレビ、テレビ埼玉、千葉テレビ、テレビ神奈川などで5月から7月までにかけて全13回放送されました。

この番組は、さのまとラーメン大好きな芸人が佐野市内のラーメン店を巡り、佐野らーめんや佐野餃子を紹介する番組で、夜遅い時間帯にも関わらず、多くの方にご覧いただけたようです。

市ではこうした取り組みを通し、佐野市の認知度向上を目指しています。



第2次佐野市総合計画策定のための懇談会を開催中

市では平成30年からの12年間にわたる第2次佐野市総合計画を策定していくにあたり、各地区で「佐野市の未来について」意見を交わす懇談会を開催しています。

22日に行われた佐野地区の懇談会では「中心市街地の活性化」や「少子高齢化」問題へのご意見をいただきました。

これまで佐野・植野・界・犬伏・堀米・旗川地区で開催し、今後残りの各地区で随時開催していきます。



佐野地区での懇談会の様子

幼年消防クラブおもちゃ花火教室

佐野市消防本部では幼年消防クラブの各園で「おもちゃ花火教室」を実施しました。

この花火教室では花火の正しい使い方やルールを勉強していきます。実際におもちゃ花火に火をつけて体験することもできます。

夏を迎え花火のシーズンですが、皆さんもルールを守って楽しい花火をしていきましょう!!



アート街道 6 6

「アート街道 6 6」とは、田沼から桐生に通じる県道 6 6 号線沿いを中心に、佐野市内に工房を構えるプロのアーティスト・工芸家たちのネットワークです。



この街道では、作家たちの数だけ個性があり、作家とふれあい、作品に出会い・体験し、学び・楽しむことができます。

このネットワークの代表であり、正藍染の名工である大川公一さんは「何より中山間地域が元気になって地域の活性化に繋がるとともに、たくさんの方に佐野市の良さや面白さを知っていただき、1人でも多くの方に来てほしい」と話していました。(市民記者・葛貫郁子)

(訂正とお詫び) 広報さの 7 月号 29 ページで紹介した「日本の伝統継承」の記事に誤りがありました。当該文中の「日本の美まるごと展」の主催者は「アート街道 6 6・日本の美まるごと展実行委員会」の皆さんです。訂正しお詫びします。

究極のいもフライへの探求

「いもフライに一番合ういもは何か？」を探求する「いもフライ研究会」は 3 日、育てていた 8 種類のジャガイモを収穫し、塩やバターで味付けして味見しました。

この会は秋山地区で地域の活性化に取り組む佐野市の地域協力隊員・平石さんが企画したものです。地元農家やフェイスブックなどを通じて知り合った参加者約 40 名が収穫に参加しました。

味見の結果は「どれも美味しかった！」とのこと。今後 3 カ月ほどかけて熟成させ、いもフライとして食べ比べてみるとのことでした。



赤見地区・会沢地区で防災訓練

地域住民の防災意識を高めようと、赤見地区と会沢地区では防災訓練が行われました。

市の危機管理課職員や消防の職員から防災についての話を聞いたほか、消火器や A E D などの使い方を実践。いざというときに使えるよう訓練を行いました。

市や消防本部では地域の防災力を高めるために、こうした講演や訓練を行っているほか、「地域防災士」の育成のため、補助制度を設けています。



水消火器による消火訓練 (赤見地区)

それぞれ多くの方が参加しました(写真は赤見地区)



A E D の使い方と人工呼吸 (会沢地区)





人口と世帯数（7月1日現在）		人口の動き（6月分）	
●人口120,606人(-9)	●世帯50,327戸(+67)	●出生 68人	●死亡111人
男 59,532人(+17)	()は前月比	●転入277人	●転出243人
女 61,074人(-26)		※住民基本台帳より (外国人住民を含む)	



はるか
遥ちゃん 平成25年8月生
あかり
明ちゃん 平成27年10月生

長島由行・加織里さん(寺中町)



ゆな
由奈ちゃん 平成22年2月生
こ
仁胡ちゃん 平成27年1月生

影山哲男・玲奈さん(田沼町)



りょうが
涼雅ちゃん 平成26年9月生

石橋一将・知美さん(堀米町)



しんのすけ
心之介ちゃん 平成25年11月生

高橋伸行・優子さん(寺中町)

「さのまるのなつやすみ in さの秀郷まつり」開催！

「アツい」夏がやってくる！さのまるがはりきって夏のイベントを開催します。

今年のテーマは「さのまるのなつやすみ」。一緒に夏休みの思い出を作りましょう。

ぜひお越しください。

▶日時 8月6日(土)、7日(日)午後3時～9時

▶会場 佐野市役所1階市民活動スペース・南側駐車場メインステージ

※詳しくは、さのまる公式ホームページ (<http://sanomaru225.com/>) をご覧ください

■問合せ 都市ブランド推進室 ☎(27)3012

8/6(土) 8/7(日) 15:00~21:00

佐野市役所1階市民活動スペース・南側駐車場メインステージにて

佐野市役所1階市民活動スペース・南側駐車場メインステージにて (栃木県佐野市高砂町1番地)

【主催】さのまるイベント事業運営実行委員会 【協力】さのまるサポーターズ 【問合せ先】佐野市都市ブランド推進室 ☎0283-27-3012

【イベント当日問合せ先】さの秀郷まつり実施本部 ☎0283-22-1689

SKE48のキャラ夏休み in さの秀郷まつり

福士 奈央さん 松村 香織さん 青木 詩織さん

【日程】平成28年8月7日(日)

【時間・場所】

17:10～17:35...メインステージ (佐野市役所南側駐車場)

19:20～19:50...市民活動スペース (南側駐車場1階)

【タイムスケジュール】

15:00～ キャラクターフォトタイム...南側活動スペース

17:10～ SKEキャラクターステージ...メインステージ

18:40～ キャラクターステージ...メインステージ

19:20～ SKEキャラクターステージ...南側活動スペース

19:50～ キャラクターフォトタイム...南側活動スペース

21:00頃 エンディング...メインステージ

