



KOUHOU SAMO
No.284

さの

広報

2019
9月

彦根市と佐野市は

親善都市提携50周年

を迎えました



まちの話題

今月の注目情報

生活情報 information

P 2

P 6

P 8

キラリ★ 話題の「ひと」



かついち
宮森 勝市 さん
(関川町)

○プロフィール
佐野市日中友好協会理事長
佐野市民大学座長
国立中国美術学院国際美術教育交流
名誉委員(杭州市)

佐野市と中国の 友好を願って

中国文化を紹介するために、宮森さんが佐野市日中友好協会の設立に参画して、昨年創立35周年を迎えました。現在約50人の会員がおり、佐野近郊に住む中国の人たちの交流の場となっています。

特に佐野市と浙江省衢州市の友好交流の橋渡し役として活動されており、20年前から始めた浙江省の子どもの絵画を紹介する展覧会は10数回開催されました。

他にも中国をはじめアジアの方たちに向けた着物着付け体験イベント、佐野在住の中国の方を講師に中国語講座や水餃子を作る料理講座なども開催しています。

佐野市楽習講師として中国茶の魅力を紹介しはじめて20年。今ではライフワークとなっている「中国茶講座」は毎回人気となっています。中国茶は数百種あると言われ、茶葉の色で黒茶、紅茶、青茶、

緑茶、黄茶、白茶の6つに分類されます。その特性や入れ方を教えていただき、ドライフルーツなど

をつまみながら中国の習慣や食生活などを知ってもらうことを目的とした講座です。生涯学習フェアなど佐野市のイベントでもふるまっていますので、宮森さんの中国茶コーナーを見つけたら、ぜひ一度味わってみてください。

(市民記者 永倉文子)

◀中国子ども絵画展



市長からの メッセージ



今年も暑い夏になりました。皆さん体調はいかがですか。7月27日の未明、植上町を中心に竜巻が発生しました。被害に遭われた方々には心よりお見舞い申し上げます。これから台風シーズンが到来します。自然災害はいつ起こっても不思議ではありませんので、皆さんも日頃から災害への備えとして、危険箇所や避難場所などの確認をお願いします。

先月10日、11日には「第27回さの秀郷まつり」が開催されました。「令和」となり最初の秀郷まつりとなった今回は「温故知新」というテーマのもと、本市の歴史を引き継ぐ唐澤山神社の「浦安の舞」や「流鏑馬」、「みこし・お囃子」などの日本の歴史、伝統文化を再認識し、現在、活躍している「佐野ブランド大使」や「佐野ふるさと大使」、そして話題の「佐野黒から揚げ」などの新しい活力を皆さんに知ってもらう機会になったと思います。

また、秀郷まつりに併せ10日には、滋賀県彦根市との親善都市提携50周年記念式典を行いました。彦根市からは、大久保市長、馬場議長、一圓観光協会会長などが出席され、これまでの両市の交流を喜び、今後ますます親交を深めていくことを約束しました。両市のゆるキャラ「ひこにゃん」と「さのまる」もこれまで以上に仲良く活躍してくれることを期待します。

さて、「日本女性会議2019さの」の開催まで2カ月を切りました。今月28日には、日本女性会議の閉会式でフィナーレを務める「ダ・カーポ」のデビュー45周年記念コンサートが佐野市文化会館で行われます。佐野ふるさと大使としても活躍している「ダ・カーポ」のやさしいハーモニーを私も楽しみにしています。

岡部正英





第27回さの秀郷まつりが開催！

8月10日(土)・11日(日)、市役所周辺などで盛大に開催されました。今年「温故知新」を全体テーマに掲げ、歴史あるまつりをさらに楽しんでもらうべく、さまざまな催しが行われました。

10日は「歴史的なものや、伝統あるものを、たずね、求めて」をテーマに、さの秀郷太鼓や秀郷流・流鏝馬などが会場を盛り上げました。

11日は、「新しい事柄を知る」をテーマに、佐野松桜高校ダンス部による披露や、歌手のはなわさんが作詞作曲を手掛けた佐野黒から揚げ応援ソング「俺たちは知っている」を佐野ブランド大使・ダイヤモンド☆ユカイさんが熱唱するなど、熱いステージが会場を沸かせました。

また、恒例のみこし・おはやし巡行がまちなかを練り歩き、華やかにまつりのフィナーレを飾りました。



水難救助合同訓練

7月25日(木)、渡良瀬川流域で管轄域が隣接する足利市消防本部、館林地区消防組合消防本部および本市消防本部が合同で、水難事故を想定した訓練を行いました。

合同での訓練は今回が初めてで、水難救助技術の向上、近隣消防本部との連携強化および実災害において安全管理が徹底された組織的で円滑な活動体制の構築を目的として行われ、ボートや潜水器具を活用し、大規模な捜索・救助活動が実施されました。

訓練の指揮をとった佐野市西消防署の堀敏昭署長は「今後も近隣他市と連携を図り、実災害に備えたい」と話しました。

台風やゲリラ豪雨による河川の増水などの自然災害が多くなる時期です。市消防では日々、災害などに備え訓練を行っています。私たち一人ひとりが防災の意識をもって、自身を守るよう努めましょう。



佐野弁
ばんざい

方言オッパシルは
“走って行く”という意味だった

オッパシル(オッペシルとも)という方言があります。これは「走る」に、オッ(接頭語)が付いたものです。オッは走る動作を強めるはたらきがありますので、オッパシル(オッペシル)は、元来、足早あしはやに行く・走って行く・かけて行くという意味でした。

「あのワケーシ(青年)は、バスの出る時間にマガウダンベ(間に合うだろう)か。急いでオッパシッテッタ(走って行った)から、マガッタンベ(間に合ったでしょう)。ポットスルト(もしかすると)、マガーナカッタ(間に合わなかった)かもシンネよ」

ところが、「走って行く」「かけて行く」という意味のオッパシル(オッペシル)は、「歩いて行く」「歩いて帰る」という意味に変わって使われることが多くなりました。

「午後3時になると、決まってここにとぼとぼやって来て……。すぐにまたヒツケーシテ(引き返して)、とぼとぼオッパシッテグ(家に帰って行く)老人がいますね。どんな人？」
オッパシル(オッペシル)を使う人たちの多くは、明治・大正生まれですから、今では使われることがほとんどなくなりました。ですから死語同然の方言といっているでしょう。

オッパシルに関連する方言にトッパシル(トッパシリスルとも)があります。この方言はオッパシルに「遠い」が付いたもので、「遠くの方まで歩いて行く」という意味です。
「あの子はひとりで、あっちの方まで、よくまあ、トッパシッタもんだねえ。シンネ(知らない)道を歩いてって、不安じゃなかったンダンベか」

(市民記者 森下喜一)

今回の表紙 「彦根・佐野親善都市提携50周年」令和元年8月10日撮影

彦根市との親善都市提携50周年を祝し、記念式典が開催されました。4ページでは彦根市の紹介や、記念式典での様子などを紹介しています。ぜひご覧ください。

親善の歴史

佐野市は江戸時代、彦根藩の飛地で藩領となっていました。歴史的関係が深いことから、両市のつながりを再認識し、それぞれの郷土の発展につくした先人をしてのび、両市の親善を深めるため、昭和44年8月7日に親善都市の提携を行いました。産業・文化の交流など友好関係を永く継続し、将来の飛躍的發展を願いました。

現在では「小江戸彦根の城まつり」や「さの秀郷まつり」など、観光分野を中心とした交流を行っています。

彦根市の紹介

彦根市は、びわ湖東北部の中心都市です。びわ湖と鈴鹿山系に囲まれた豊かな自然に囲まれた彦根市は、江戸時代に彦根藩30万石の城下町として本格的な歩みを始め、歴史的・文化的な風情を色濃くとどめるとともに、彦根城周辺には、小江戸情緒が漂う夢京橋キャッスルロードや、歴史的に井伊家・彦根藩とゆかりのある社寺が多くあり、中世から近世にかけて貴重な歴史遺産が今なお、数多く存在しています。

また、「ひこねの城まつりパレード」では、子ども大行列、彦根らしさを組み入れた彦根町火消し列、一文字笠列など総勢千人による華やかな時代絵巻を2時間にわたり繰り広げられ、圧巻です。



①



②



③



親善都市提携50周年記念特集

彦根と歩んだ50年

①城まつりパレード、②彦根城と桜、③彦根梨
(彦根市提供)、④親善都市50周年記念さのまる・ひこにゃんステージ

8月10日、親善都市提携50周年を記念して、記念式典を開催しました。また、両市が双方の地場産業技術を用いた記念品を制作し、交換しました。

佐野市からは本市の伝統工芸品にも指定されているひな人形「鐘甞しょうき」を記念品として寄贈しました。また、彦根市からは、伝統工芸技術を活かし制作していただいた「カロム」をいただきました。昭和50年に仏壇仏具業界では初めての国の伝統工芸品の産地指定を受け、平成25年に「彦根仏壇」として地域団体商標に登録されるなど、我が国を代表する伝統工芸品を制作する伝統工芸士が、仏壇技術を活かし制作したものです。

また、同日開催された「さの秀郷まつり」のメインステージにて、「親善都市50周年記念さのまる・ひこにゃんステージ」が実施されました。ステージでは佐野と彦根に関わるクイズが出題され、参加者には50周年記念ステッカーが配布されました。



カロム (日本カロム協会 提供)

カロムはビリヤードに類似した盤上ゲームです。彦根市では一家に一台カロム盤があると言われるくらいポピュラーなゲームで親しまれており、日本選手権大会も開かれています。またその歴史も古く、彦根市には大正時代に使われていたカロム盤が現存します。



ひこにゃん

彦根藩二代当主である井伊直孝公をお寺の門前で手招きして雷雨から救ったと伝えられる「招き猫」と、井伊軍団のシンボルとも言える赤備え(戦国時代の軍団編成の一種で、あらゆる武具を朱塗りにした部隊編成のこと)の兜を合体させて生まれたキャラクター。



彦根城

国宝に指定されている彦根城。天守をはじめ、重要文化財の各櫓、下屋敷の庭園である玄宮園、内堀・中堀などが当時の姿を留めています。全国的に見てもきわめて保存状態のよい城跡で、年間を通じて多くの人々が訪れます。

彦根市の
魅力を紹介!



気象情報を活用して大雨や台風へ備えよう！

■問合せ＝危機管理課 ☎(20)3056

災害から身を守るためには、普段から災害に対する備えを行い、危険を感じたら早めに避難するなど、身を守るための行動を自ら起こすことが重要です。

また、気象庁や栃木県などが発表している最新の気象情報をテレビやラジオ、インターネットなどで入手するよう心掛け、早め早めの行動を取るようにしましょう。

9月5日まで「防災週間」です

各家庭においても「家族防災会議」を行い、家族で防災について話し合う機会を持ちましょう。



防災メールの活用

皆さんが安心して生活できるよう、火災情報や防災情報、気象情報（大雨・暴風・土砂災害・地震など）をパソコンや携帯電話（スマートフォン）にメール配信します。

下記のアドレス宛てに空メールを送信し、登録をお願いします。

t-bousai-sano@sg-m.jp ※右のQRコードもご利用下さい



[警戒レベル]で避難のタイミングをお伝えします。

[警戒レベル]を用いた避難情報が発令されます。市町村から[警戒レベル3、4]が発令された地域にお住まいの方は、速やかに避難してください。

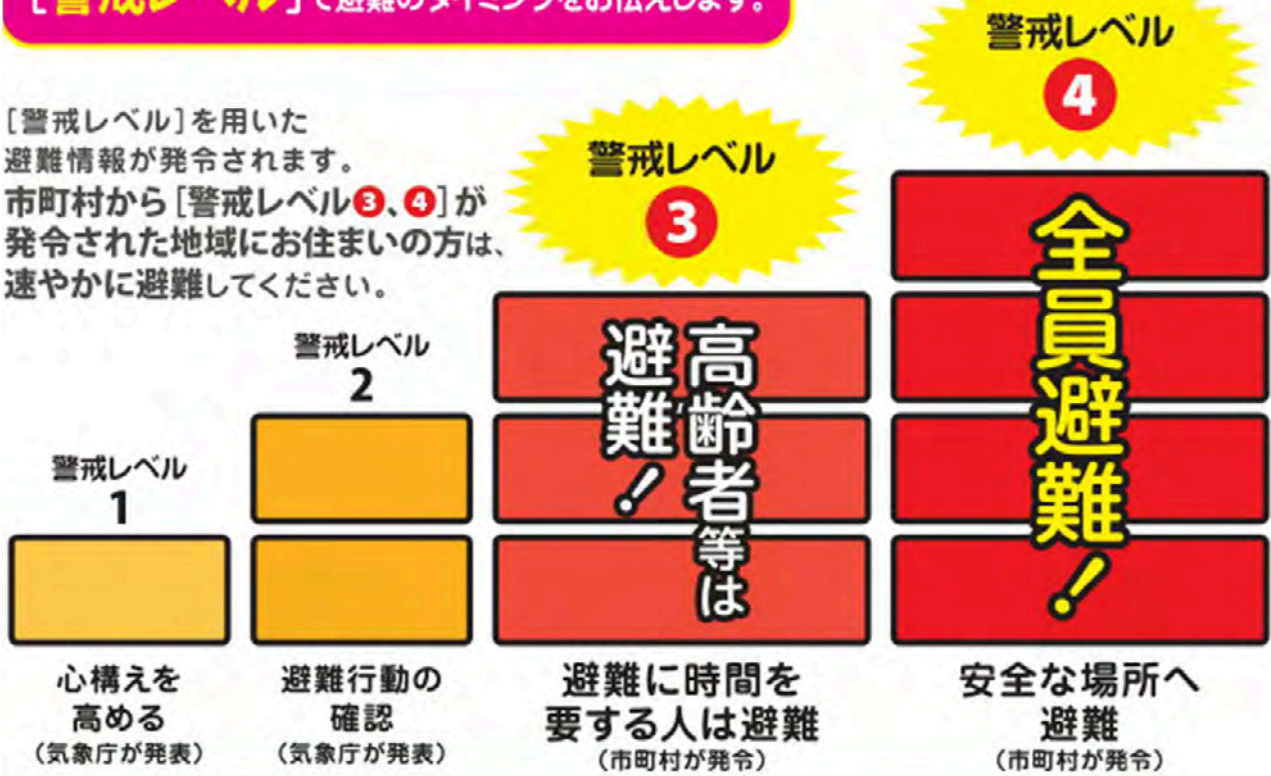

[警戒レベル5] (市町村が発令) は既に災害が発生している状況です。



マイナンバーカードで近くで・待たずに・便利に！

証明書のコンビニ交付サービスが始まります！

10月1日から、マイナンバーカードを利用して、全国のコンビニエンスストアなどに設置されたキオスク端末(マルチコピー機)で証明書が取得できるようになります。

取得できる証明書や1件あたりの証明手数料などは下表のとおりです。



利用可能な店舗	証明書取得に必要なもの	取得可能な証明書	取扱時間および手数料
セブンイレブン ローソン ファミリーマート ミニストップ イオンリテール	・マイナンバーカード ・利用者証明用電子証明書の暗証番号 ※申請書・請求書の記入は必要ありません	住民票の写し※ ¹ 印鑑登録証明書※ ² 所得課税証明書※ ³	【取扱時間】 午前6時30分～午後11時まで 【手数料】 各200円

※1～3 いずれも、佐野市に住民登録がある方が対象です

※1 住民票の写しは、同一世帯員の方の証明書も取得可能です。除票は取れません。「世帯主・続柄」「本籍・筆頭者」の記載の有無は選択できますが、「住民票コード」や「マイナンバー」記載のものは取得できません

※2 印鑑登録証明書は、事前に市役所窓口にて印鑑登録が必要です

※3 所得課税証明書は、前年の収入額、所得額、現年度の課税額(所得割額、均等割額)、所得控除の内訳が記載されています。取得できる年度は最新年度のみで、10月1日のコンビニ交付開始時点では、令和元年度の証明(平成30年中の収入が記載)が取得できます。取得できるのは次の方です

- ・所得税確定申告、市県民税申告のいずれかをしている人
- ・給与所得者で給与支払者から支払報告書が提出されている人
- ・年金受給者で年金支払者から支払報告書が提出されている人

※専業主婦などで収入がなく、申告をしていない人はコンビニ交付では取得できません。詳しくは市民税課へお問い合わせください



マイナンバーカードは免許証やパスポートのように、公的な本人確認書類として使用できます。初回の申請は無料ですので、まだお持ちでない方はぜひ申請しませんか？

申請の際は郵送された通知カードの下についている個人番号カード交付申請書が必要です。交付申請書がない方は、本人確認書類1点をお持ちになり下記の窓口にお越しください。

申請方法については広報さの8月号や市ホームページにも掲載しています。詳しくはお問い合わせください。

■問合せ

【コンビニ交付、マイナンバーカード申請、住民票、印鑑登録証明書】市民課届出証明係 ☎(20)3016

【マイナンバーカード申請、住民票、印鑑登録証明書】田沼行政センター市民係 ☎(61)1124、葛生行政センター市民係 ☎(86)4713

【コンビニ交付、所得課税証明書】市民税課市民税係 ☎(20)3008

幸せのお手伝い
結婚相談所
秘密厳守・相談無料
Happy Time 佐野北支部
初婚・再婚・中高年・母子家庭
予約制 ☎0283-85-2443
☎090-7638-3696

誰だって
まあるく
なれば
縁がある

ありがとうのキャッチボール
想いを伝える贈与
あんしん
相続無料
セミナー
一般社団法人 相続相談あんしんプラザ
行政書士 細見 愛子
日時 9月18日(水)午後1時半～
場所 佐野市役所1階 市民活動スペース
申込み 一般社団法人 相続相談あんしんプラザ
問合せ ☎0285-38-9550 小山市東城南5丁目1番地7
相続
遺言
贈与



注目
健康福祉
募集
催し物
お知らせ
講座
施設
子育て

延長窓口業務変更のお知らせ

■問合せ＝行政経営課 ☎(20)3005

毎週水曜日と金曜日は、午後7時まで窓口業務の時間延長を行っていますが、10月1日から、住民票等のコンビニ交付の開始およびこれまでの取扱い件数の現状を勘案し、次のとおり開設窓口の業務が変更になりますので、お知らせします。

庁舎名	現在		10月1日以降の変更内容
	開設課および業務	実施曜日	
佐野市役所	市民税課、資産税課、収納課、市民課、こども課、保育課、障がい福祉課、医療保険課、いきいき高齢課、介護保険課 (各窓口業務の詳細については、市ホームページでご確認ください)	毎週水曜日および金曜日	開設課のうち、いきいき高齢課での開設を廃止します。
田沼行政センター 葛生行政センター	上記の課で実施している申請受付などの窓口業務 (詳細については、市ホームページでご確認ください)	毎週水曜日および金曜日	・金曜日の開設を廃止し、毎週水曜日のみの開設となります ・いきいき高齢課で行っている窓口業務は取扱いません。

※休日窓口（毎月第4日曜日における市民課、収納課の開設）は変更ありません

パブリック・コメント（意見公募）を実施します

次の2件の案について、皆さんのご意見をお寄せください。お寄せいただいたご意見は、それに対する市の考え方とともに整理したうえで、後日、意見の募集結果として市ホームページなどで公表します。なお、その際には、住所、氏名などの個人情報除き、ご意見の概要のみを公表します。また、個々のご意見に対しては直接の回答はしませんので、あらかじめご了承ください。

- ▶ **募集期間**＝9月2日(月)～10月1日(火)(必着)
- ▶ **閲覧時間**＝午前8時30分～午後5時15分(土・日曜日、祝日は除く)
- ▶ **閲覧場所**＝市政情報コーナー（市役所2階）、田沼・葛生行政センター、行政経営課（市役所6階）

※市ホームページでは期間中、常時閲覧できます

- ▶ **意見提出**＝閲覧場所に備え付けの意見記入用紙に必要事項を記入のうえ、直接、郵送、ファクスまたは電子メールで行政経営課へ

〒327-8501 佐野市高砂町1番地 FAX(22)9104 ✉gyouseikeiei@city.sano.lg.jp

- **問合せ**＝行政経営課 ☎(20)3005 ※電話による意見の受付は行いません

●佐野市業務改善計画（案）

少子高齢化や、老朽化が進んでいる市有施設の更新などにより、財政負担が増加し、一方で地方創生や地方分権改革に適切に対応し、将来にわたり安定的な市民サービスを提供していく必要があります。このことから、本市では、行財政改革の一環として、中長期的な視点から事業の見直しを行い、財政負担の軽減を図るとともに、限られた経営資源を有効に活用するため市が担う業務について質、量の適正化を図ることを目的として各種業務の改善を行います。

- ▶ **公表する資料**＝佐野市業務改善計画(案)および佐野市業務改善計画実施計画（案）

●受益者負担の適正化に関する指針（案）

市が提供する行政サービスについては、現在、サービスや施設ごとに料金を定めています。また、多くは1市2町合併前の料金をそのまま引き継いでおり、類似サービスや類似施設において算定根拠や減免基準が統一されていない状況です。ご利用される市民の皆さんに公平・公正にご負担いただくためには、基本原則や、算定の方法など、市としての統一的な考え方を示す必要があります。

- ▶ **公表する資料**＝受益者負担の適正化に関する指針(案)



健康福祉

健康増進課からのお知らせ

問合せ

健康増進課
☎ 5770

乳幼児健康診査

10月に対象となるお子さんに通知していません。都合が悪い場合はご連絡ください。

はっちの会

(多胎ママの集い)

多胎児をもつ保護者、妊婦さんの集いの場として「はっちの会」を開催します。多胎児がいる保護者ならではの喜びや悩みを共有し、今後の育児に役立てませんか。

▼日時 10月15日(火)受付午前9時30分〜10時、開催午前10時〜11時30分

▼会場 会場 2 あづま保育園
▼対象 未就園の双胎・多胎児とその家族、および妊婦

▼内容 双胎・多胎児の保護者・妊婦さんとの情報交換、保育士によるふれあい遊び
▼申込 9月30日(月)までに健康増進課に電話でお申し込みください。

佐野市民のための講演会

▼日時 9月15日(日)午後2時

〜4時(開場午後1時30分)

▼会場 城北地区公民館ホー

ル

▼演題・講師 講演①「一生のうち

に2人に1人がかかる!CKD(慢性じん臓病)つ

てどんな病気?」安藤康宏さ

ん(国際医療福祉大学病院教

授)、講演②「いつでもど

こでも誰でも簡単運動〜笑

顔で継続〜原美穂子さん(健

康運動指導士) ▼定員 先着

150人(申込不要、運動できる

服装で) ▼費用 無料

運動で健康アップ教室

運動を習慣化するための方法や効果的な運動方法について、健康運動指導士などが一緒に運動し、楽しく学べる教室です。

▼日時 10月1日・15日、11

月19日各火曜日 午前9時

30分〜11時 ※1クール3回

▼会場 佐野市保健センター

▼対象 40歳〜74歳(医師から

運動を制限されていない方)

▼内容 講話、室内でできる

運動、ストレッチ、有酸素運

動など ▼定員 先着20人 ▼費

用 無料 ▼申込 健康増進課

へ ※初めて申込の方優先

第25回「骨と関節の日」記念行事

▼日時 10月5日(土)午後1時

〜4時

▼会場 医師会館

▼内容 午後1時〜骨密度測定

運動器評価、午後3時〜講演

会

▼演題・講師 「高齢者に

多い骨折について」吉川寿一

さん(佐野厚生総合病院整形

外科副部長) ▼定員 先着

70人 ▼費用 無料 ▼申込 電

話・ファクスで佐野市医師会

問合せ 同会

☎ 0324、FAX(22)7406

2019年高次脳機能障害講演会

▼日時 10月6日(日)午後1時

30分〜3時40分(受付午後1

時〜)

▼会場 中央公民館3

階ホール

▼演題・講師 「高

次脳機能障害の特質と地域連

携支援」船山道隆さん(足利

赤十字病院神経精神科部長)

▼費用 無料

▼申込 ファクスでとちぎ高

次脳機能障害友の会(担当・

中野)へ
☎ 0285(38)6485
(ファクス共通)

第42回佐野市健康大学講座開催

健康に役立つ情報を、地域の病院の医師などから聞いてみましょう。

期日	時間	演題	講師
10月3日(木)	午後7時〜7時15分	開講式	—
	午後7時15分〜8時	「おくすりの時間ですよ」ジェネリックってどうなんでしょ? お薬手帳はありますか? かかりつけ薬剤師って何する人?	渡辺幸信さん (いるか薬局薬剤師)
	午後8時10分〜9時	高齢になっても、元気に過ごすために	藤田聡志さん (藤田整形外科医院院長)
10月10日(木)	午後7時〜8時	前立腺肥大症について	前田節夫さん(佐野市民病院医師)
	午後8時15分〜9時	介護に必要な皮膚病の知識	松島陽一郎さん (雪乃下皮膚科クリニック院長)
10月17日(木)	午後7時〜9時	あなたのすい臓は大丈夫? - 早期発見で「すい臓がん」は治ります -	入澤篤志さん(獨協医科大学病院消化器内科教授)
10月24日(木)	午後7時〜8時	大人の虫歯「根面カリエス」について	野口裕史さん (米山南歯科診察室院長)
	午後8時5分〜8時55分	糖尿病の食事療法で気をつけること	野島淳さん (佐野厚生総合病院医師)
	午後9時〜9時15分	閉講式	—

▶会場=中央公民館 ▶定員=先着300人 ▶費用=無料

▶申込・問合せ=9月25日(水)までに健康増進課☎(24)5770



救急医療を考えよう

9月9日は救急の日です



●適切な医療機関を受診しましょう

救急医療機関は、夜間や休日など診療時間外の時間帯でも、救急外来患者を受け入れる準備を整えています。しかし、緊急性がないときに救急医療機関を受診してしまうと、重症の患者さんが医療を受けられない、といった事態が生じてしまう場合があります。適切な医療機関の受診へのご協力をお願いします。

普段からかかりつけ医をもち、通常の診療時間内の受診をすることが大切ですが、夜間や休日の受診の際には、お近くの休日・夜間診療を行っている医療機関や、「佐野休日・夜間緊急診療所」(下記参照)の受診を検討してみてください。

佐野休日・夜間緊急診療所 ☎(24)3337

- ▶ 受付時間 = 月～土曜日 午後7時30分～10時30分
日曜日・祝日 午前9時～午後4時30分 (正午～午後1時30分を除く)
午後7時30分～10時30分
- ▶ 所在地 = 〒327-0832 佐野市植上町1677

※緊急・重症の場合は、迷わず救急医療機関の受診、または救急車を利用してください

●救急車の適正利用にご協力をお願いします

救急車や救急隊は市民の皆さんの共有財産です。「緊急性の高い方が迅速に救急医療を受けられる」皆さんでそんな「安全で安心な佐野市」を目指しませんか。

◇急な病気やけがをした時、救急車を呼んだ方がいいのかな

◇自分で病院に行けるけど、どこの病院に行けばいいのかな

救急車を呼ぼうか判断に迷ったときは、「救急情報テレホンサービス」をご利用ください。



救急情報テレホンサービス ☎(24)9981 【24時間 キュウキュウハイ】

また、下記の番号にもご相談ください。経験豊富な看護師の方が、家庭での対処方法や、救急医療受診の目安についてアドバイスをしてくれます。

大人の方

とちぎ救急医療電話相談

☎ #7111

携帯電話やプッシュ回線以外は、

☎028-623-3344 へおかけください。

- ▶ 受付時間 = 月～金曜日 午後6時～10時
土・日・祝日 午後4時～10時

15歳未満のお子さん

とちぎ子ども救急電話相談

☎ #8000

携帯電話やプッシュ回線以外は、

☎028-600-0099 へおかけください。

- ▶ 受付時間 = 月～土曜日 午後6時～翌朝午前8時
日・祝日 24時間(午前8時～翌朝8時)

●消防署からのお願い ～救急活動へのご理解をお願いします～



- ◇救急隊支援のために消防車が一緒に出動することがあります。
- ◇緊急に現場へ向かうため、サイレンを鳴らして走行します。
- ◇栃木県の実施基準に基づいて病院を選定し搬送します。
- ◇迅速な処置のために意思決定が出来る方の同乗をお願いします。

【同乗者に持参いただきたい物】

保険証、処方薬とお薬手帳、かかりつけ医療機関の診察券

■問合せ = 医療保険課 ☎(20)3024、消防本部警防課 ☎(23)9920



9月10日から16日は、自殺予防週間です

私たちは日ごろからさまざまなストレスにさらされています。こうしたストレスが溜まると心や体のバランスが崩れてしまうことがあります。疲れやすい、憂うつだ、頭が痛いなど「いつもと違う自分」だと思ったら、心がSOSのサインを出しているかもしれません。



○自分が気づく変化…よく眠れない、食欲がない、やる気がでない など

○周囲が気づく変化…以前と比べて表情が暗い、仕事や家事のミスが多い、飲酒量が増えた など

このような症状が長く続いたら、かかりつけ医や精神科などの専門機関に相談しましょう。

健康増進課では「こころの健康相談」を毎月行っています。詳しくは23ページ「各種相談ガイド」をご確認ください。

ひとりで悩まずに、ご相談ください。

■問合せ＝健康増進課 ☎(24)5770

もしも急病になったら
 保険証・お薬手帳は必ずお持ちください。

●休日・夜間緊急診療所
 ☎(24)3337

▼診療時間Ⅱ(休日)午前9時～午後4時30分(正午～午後1時30分は除く)、(夜間)午後7時30分～10時30分
 ▼診療科目Ⅱ内科・小児科・外科

(軽い症状)※外科は休日のみ
 ●休日歯科診療所
 ☎(24)7575

▼診療時間Ⅱ午前9時～正午(日曜、祝日のみ)

健康づくり体験談募集

▼募集テーマⅡ自分の健康管理のため行っている健康法とその効果
 ▼募集部門Ⅱ運動部

募集

第15回さのマラソン大会「キロ表示」ボランティアを募集!!

フルマラソンコースで、参加ランナーに現地点のキロ表示を示す旗を持って、エールを送っていただける方を募集します。

▼日時Ⅱ12月8日(日)雨天決行
 午前9時に市役所前をスタート

門、暮らし部門、生きがい部門
 ▼対象Ⅱ後期高齢者医療制度に加入している本県の被保険者

■申込・問合せⅡ9月30日(月)まで(必着)に、①健康づくり体験談②必要事項(応募部門・郵便番号・住所・氏名・生年月日・電話番号)を記入した用紙(様式任意)を栃木県後期高齢者医療広域連合総務課へ

〒320・0033
 宇都宮市本町3・9
 栃木県本町合同ビル2階
 ☎028(627)6805
 ✉sounu@koukirengo-tochigi.

市営住宅の入居者募集

指定管理者(株)ハルプ・エンタープライズ、建築住宅課(5階)、田沼・葛生行政センターで9月2日(月)から配布する「募集のご案内」を必ずご確認ください。

▼住宅名・間取りⅡ高萩(2DK・3DK)、浅沼(3DK)、堀米(3DK)、米山(2DK・2LDK・3DK)、石塚(3K)、奈良渕(3DK)、米山南(3DK)、下田沼(2LDK・3LDK)、吉水(3DK)、駅南ハイツ(3DK)
 ▼申込Ⅱ9月9日(月)～20日(金)までに、(株)ハルプ・エンター

ト▼募集人数Ⅱ2人1組(ご家族、ご友人など)で先着40組程度 ※未成年の方は、保護者の了解を得てください(中学生以下は必ず成年の方と一緒に申し込み下さい)
 ※詳細は、お申し込みいただいたのち、後日説明会を実施します

■申込Ⅱ10月25日(金)までに、スポーツ立市推進課
 ☎(20)3049

リフレッシュシルバークイーン大会出演者募集

サークル活動などで身につけた、踊り、歌謡、楽器、詩吟などの演芸を発表してみませんか?観覧は自由です。

▼日時Ⅱ11月29日(金)午前10時開演予定
 ▼会場Ⅱ文化会館大ホール
 ▼対象Ⅱおおむね60歳以上の方で、原則として3人以上のグループ
 ▼出演時間Ⅱ1組5分間程度
 ▼費用Ⅱ無料
 ▼申込Ⅱいきいき高齢課、田沼・葛生行政センター、各区公民館に備え付けの申込書に必要事項を記入のうえ、9月20日(金)までに、同課、同センターへ
 ■問合せⅡ同課 ☎(20)3021

■問合せⅡ佐野市営住宅等指定管理者(株)ハルプ・エンタープライズ ☎(21)6006



JICA海外協力隊 2019年秋募集

JICA海外協力隊員とは、発展途上国からの要請に基づき、青年海外協力隊等として派遣され、現地の人びとと共に途上国の課題解決に取り組んでいます。自分の知識や技術、経験を発展途上国の人々のために活かしてみませんか。

▼応募資格 生年月日が昭和24年10月1日から平成12年4月2日までの日本国籍を持つ方
▼応募 9月29日(日)までにウェブ応募サイトで行ってください。

https://www.jica.go.jp/volunteer/application/seinen/require/index.html

■問合せ JICA海外協力隊募集事務局
☎03(6734)1242

スポーツボランティア募集

さのマラソン大会や大澤駅伝競走大会などの各種スポーツイベントの運営を支える、スポーツボランティアにご登録いただける方を募集します。個人でも団体でも登録

することができま

す。登録された方には、ボランティアに関する情報をメールでお知らせします。

▼登録方法 所定の登録申込書を直接、郵送、ファクスまたはメールでスポーツ立市推進課へご提出ください。

登録申込書はスポーツ立市推進課(3階)で配付、または市ホームページ (http://www.city.sano.lg.jp/kakuka/sports/re160401-01.html) からダウンロードできます。

▼提出先 327-8501 (住所不要) スポーツ立市推進課
FAX(20) 33029

☐ sosuishi@city.sano.lg.jp
■問合せ 同課 ☎(20) 3049

みかも・もったいない市 (フリーマーケット) 出店者募集

当日は自転車・家具などの再生品展示提供も同時開催します。

▼日時 10月20日(日)午前9時〜午後2時
▼会場 みかもクリーンセンター
▼定員 先着40区画(大33区画・小7区画)

▼出店料 無料
▼申込 9月2日(月)〜10月4日(金)の間に同センターおよび市役所1階掲示板、田沼・葛生行政センターで配布する申込用紙にご記入のうえ、クリーン推進課へ

※市ホームページよりダウンロードも可

■問合せ 同課 ☎(23) 8153

「文楽鑑賞教室」 参加者募集

▼日時 12月6日(金)午前8時10分文化会館発(バスで移動)

▼会場 国立劇場(東京都)
▼演目 「伊達娘恋緋鹿子」(へいげによしの)
▼定員 40人
(応募者多数の場合、抽選)

▼費用 5千円(観劇料、交通費など含む)
▼申込 1人1通・1組2人まで(重複応募は無効)。
9月26日(木)まで(必着)に、往復はがきに参加者全員の住所・氏名・電話番号・事業名を記入し、

〒327-8501
公助 佐野市民文化振興事業団
「文楽鑑賞教室」係へ

※7月の歌舞伎鑑賞教室に参加された方は、応募をご遠慮ください

催し物

■問合せ 同事業団 ☎(20) 30044

佐野市・芦屋町 鍍金作品交流展

●天明・芦屋 令しの和の美
「西の芦屋に東の天明」と並び称された茶の湯釜の産地、佐野市と福岡県芦屋町の現代作家の作品を一堂に集めた展覧会を開催します。

▼会期 9月29日(日)〜10月27日(日)午前9時〜午後5時

▼会場 佐野市市民ギヤラリー(人間国宝 田村耕一陶芸館2階)
▼費用 無料

■問合せ 佐野市・芦屋文化交流事業実行委員会(文化立市推進課内) ☎(20) 30044

第22回佐野の越名舟唄 全国大会

全国からの参加者が自慢の唄声を披露します。佐野の郷土民謡をライブで体験できる機会ですので、ぜひご来場ください。※入場無料

▼日時 9月15日(日)午前9時30分
▼会場 文化会館大ホール
■問合せ 文化立市推進課 ☎(20) 30044

9月の茶会

▼日時 9月15日(日)午前9時30分〜午後3時
▼会場 万葉の里・城山記念館和室
▼席主 武馬静真庵さん(佐野市茶華道協会茶道部・大和遠州流)

▼茶券 600円(当日購入可)
■問合せ 万葉の里・城山記念館 ☎(23) 0728

佐野市の伝統工芸品展

栃木県伝統工芸品の指定を受けている佐野の伝統工芸品の展示を行います。

▼日時 9月3日(火)〜24日(火)午前8時30分〜午後5時15分
▼会場 佐野市紹介スペース(市役所1階)
▼展示作品 佐野衣装着雛、佐野節句掛軸、天明铸件、栃木鬼瓦、佐野の生人形、佐野武者絵のぼり

■問合せ 産業立市推進課 ☎(20) 30040



さのラグビーフェスティバル2019

佐野市をラグビーで盛り上げよう！(佐野市は2022年栃木国体ラグビー会場です)▼日時 9月23日(祝・月) 午前9時〜午後3時30分▼会場 運動公園陸上競技場ほか

▼内容 関東高校女子セvens交流大会、国体強化試合、小中学生タグラグビー教室、ジャバボール体験会など

※小中学生タグラグビー教室、ジャバボール体験会は要申込▼申込 9月9日(月)まで(必着)に、所定の申込用紙をスポーツ立市推進課へ
※市ホームページよりダウンロード可

■問合せ 同課 ☎(20)3049



美術鑑賞・舞台裏方ツアー

東石美術館など市内の美術館と葛生あくどプラザで普段見ることのできない舞台裏方を見学するツアーを開催しま

す。

▼日時 11月12日(火)午後1時〜5時(集合は文化会館、バスで移動)▼定員 40人(応募者多数の場合、抽選)

▼費用 1千円(保険代など)
▼申込 1人1通・1組2人まで(重複応募は無効)。9月26日(木)まで(必着)に、往復はがきに参加者全員の住所・氏名・電話番号・事業名を記入し、〒327-8501

公財佐野市民文化振興事業団「美術鑑賞・舞台裏方ツアー」係へ
※抽選結果は返信用はがきでお知らせします

■問合せ 同事業団 ☎(20)3044

味覚と魅力を新発見! りょうもうグルメシールラリー

両毛地域各市町の参加店で食事や買い物をして、ご当地シールを集めて豪華賞品に応募しませんか?この機会に新たな味覚と魅力を発見しましょう。

▼実施期間 9月6日(金)〜12月20日(金)▼パンフレット配布

場所 市役所、各行政センター、各地区公民館など

※両毛広域都市圏総合整備推進協議会ホームページからもダウンロードできます
<http://www.yomo-kouiki.jp>



■問合せ 政策調整課 ☎(20)3000

第15回佐野市民レクリエーションフェスティバル

スポーツの秋!たくさんレクコーナーやニュースポーツコーナーを体験し、楽しい一日を過ごしませんか?

▼日時 10月14日(祝・月) 午前8時30分〜午後2時▼会場 運動公園各施設

▼費用 無料
■問合せ スポーツ立市推進課 ☎(20)3049



秋の市民ゴルフ大会

●葛生支部大会

▼日時 10月25日(金)▼会場 唐沢ゴルフ倶楽部三好コース
▼競技方法 18ホールストロークプレイ ペリア方式

▼対象 市内在住者・在勤者
本市出身者▼定員 先着28組
112人▼費用 9150円(当日支払い、昼食代および消費税別)

▼申込 9月2日(月)より同コース ☎(62)4111
FAX(62)4114

●田沼支部大会

▼日時 10月8日(火)▼会場 臯月ゴルフクラブ佐野コース
▼競技方法 18ホールストロークプレイ ペリア方式

▼対象 市内在住者・在勤者
▼定員 先着100人▼費用 7300円(当日支払い、昼食代および消費税別)

▼申込 9月5日(木)より同コース ☎(62)4141
FAX(62)6212

文化遺産を活用したまちづくりシンポジウム

●天明鋳物 未来をみつめて
▼日時 9月29日(日)午後1時

30分開場、午後2時開演▼会場 中央公民館3階ホール

【基調講演】▼講師 森下晶美さん(東洋大学国際観光学部教授)

【シンポジウム】▼パネリスト 飯塚義之さん(台湾中央研究院研究技師、佐野市出身)、樋口陽介さん(福岡県芦屋町芦屋釜の里・鋳物師養成員)、若林秀真さん(天命講師)▼コーディネーター 川副令さん(佐野日本大学短期大学教授)

▼費用 無料
■問合せ 佐野市民文化遺産を活用したまちづくり実行委員会(文化立市推進課内) ☎(20)3044

作品鑑賞会

当館学芸員が皆さんと一緒に作品鑑賞を行います。
▼日時 9月14日(土)・28日(土) 午後2時〜(30分程度)▼会場 吉澤記念美術館展示室

▼観覧料 大学生以下無料、一般510円ほか
※申込不要。当日の観覧券が必要
■問合せ 同館 ☎(86)2008

植野地区防災訓練 ▶日時=9月21日(土)午前8時30分〜11時50分(予定)
▶訓練会場=佐野市立南中学校校庭ほか ※当日は、植野地区内の防災行政無線および消防団車両を使用し、避難勧告などの訓練放送を行います
■問合せ=危機管理課 ☎(20)3056



文化会館40周年記念

●ダ・カーポデビュー
45周年記念コンサート
「ただいま! ふるさと」
チケット好評発売中! お早
めにご予約ください!

▼日時 9月28日(土)午後2時
30分開場、午後3時開演▼会
場 文化会館大ホール▼出演
 Ⅱダ・カーポ、佐野少年少女
合唱団、Voice、バンビ、
佐野東高校コーラス部、佐野
市民合唱団「Voice」、さのま
る▼ゲスト 榎原麻理子▼費
用 Ⅱ全席指定一般2千円、会
館FC会員 1800円、高
校生以下500円(税込)
※詳細は会館ホームページに
てご確認下さい

お知らせ

**消費税率改正に伴う
使用料・手数料の改定**

消費税率の改正に伴い、施設
使用料や各種手数料、上下
水道料金などを改定します。
新料金は原則として10月1
日からの適用となります。
詳しくは、市ホームページ

をご覧ください。各担当
課や利用施設に直接お問い合
わせください。

■問合せ 行政経営課
☎(20)3005

**令和元年度奨学金
返済助成事業**

定住人口を増やし地域の活
性を図るため、返還中の奨
学金の一部を助成します。
▼申込期間 10月1日(火)〜18
日(金)▼申込資格 ①奨学金の
貸与を受けていた方
②平成26年1月1日以降に佐
野市に転入し、申請日におい
ても佐野市に住所を有する方
③申請日から4年間、佐野市
に居住すると誓約できる方
④申請日の前1年間に奨学金
を滞滞なく返済し、その額が
12万円を超えている方
⑤市税を完納している方
⑥就労している方

▼助成予定人数 80人(応募
者多数の場合は抽選)▼助成
金額 12万円(ただし4年以
内に転出した場合は返還して
いただきます)
※募集要項は教育総務課で9
月2日(月)から配布

▼申込資格 ①奨学金の
貸与を受けていた方
②平成26年1月1日以降に佐
野市に転入し、申請日におい
ても佐野市に住所を有する方
③申請日から4年間、佐野市
に居住すると誓約できる方
④申請日の前1年間に奨学金
を滞滞なく返済し、その額が
12万円を超えている方
⑤市税を完納している方
⑥就労している方

▼助成予定人数 80人(応募
者多数の場合は抽選)▼助成
金額 12万円(ただし4年以
内に転出した場合は返還して
いただきます)
※募集要項は教育総務課で9
月2日(月)から配布

■問合せ 教育総務課
☎(20)3106

**マイナンバーカード
交付停止について**

市民課では9月22日(日)午前
9時〜午後1時に休日窓口を
開設しますが、システムメン
テナンスのためマイナンバー
カードの交付はできません。
※休日窓口では、パスポート
に関する業務、住所の異動・
国民健康保険の切り替えの手
続きはできません

■問合せ 同課届出証明書係
☎(20)3016

**「全国家計構造調査」を
実施します**

総務省統計局は本年10月か
ら11月の2カ月間、全国家計
構造調査を実施します。
この調査は、皆さんに日々
の収入や支出などを回答いた
だき、国民生活の実態を明ら
かにするものです。

調査結果は、社会保障や福
祉政策の検討など、身近な政
策などに役立てられます。
調査員が皆さんの自宅に伺
いましたら、調査にご協力く

ださいますようお願いしま
す。

■問合せ 政策調整課統計係
☎(20)3001

**栃木県知財総合支援窓口
無料個別相談会**

特許・実用新案・意匠・商
標権などの知的財産に関する
お悩みのある方のために、無
料個別相談会を実施します。
▼日時 9月27日、10月25日、

11月22日、12月20日、1月24
日、2月28日、3月27日 各
金曜日 午後1時〜4時まで
▼会場 佐野商工会議所▼講
師 齋藤美晴さん(弁理士)、
若崎義和さん(栃木県知財総
合支援窓口相談対応者、弁理
士)▼定員 各回3人▼費用
 Ⅱ無料
※一人60分程度・要予約
■申込・問合せ 佐野商工会
議所 ☎(22)5511

市営バスの運賃が一部変更になります

消費税率改定に伴い10月1日より市営バスの運賃が変更
となります。

普通運賃が300円から310円となります。こども料金
150円と乗り継ぎ運賃100円は変更しません。また、定期乗車券、回数乗車券なども変更となります。詳しくは交通生活課までお問い合わせください。



【定期乗車券】

●9月30日までに購入する場合

券種	1カ月	3カ月	6カ月
一般	10,000円	28,000円	54,000円
学生	4,000円	11,000円	21,000円

●10月1日以降に購入する場合

券種	1カ月	3カ月	6カ月
一般	11,160円	31,800円	60,260円
学生	4,460円	12,710円	24,080円

■問合せ = 交通生活課 ☎(20)3014

令和2年度入園 一次申込み受付は10月1日～15日

保育園・認定こども園・小規模保育事業所への入園申込受付

▶入園できる児童＝保護者の仕事や病気などにより家庭で保育することができない児童 ▶申込期間＝10月1日(火)～15日(火)(土・日曜日、祝日を除く) ▶申込場所＝保育課保育係(市役所2階)、または第一希望の保育園など(認定こども園は、直接園に申し込んでください)

※育児休業から職場復帰される方で、令和2年度途中から入園を希望する方も受け付けます

※令和元年度に途中入園を申し込んで現在入園保留になっている方で、令和2年度4月からの入園を希望する方は、再度申込みが必要です ■問合せ＝保育課☎(20)3038

●市立保育園(月齢:生後6カ月以上)

園名	所在地	電話
伊勢山保育園	相生町207-1	22-1378
赤坂保育園	赤坂町303-2	22-2412
よねやま保育園	米山南町40	23-2620
あづま保育園	上羽田町829-1	23-0775
あさぬま保育園	浅沼町573-8	85-8220
石塚保育園	石塚町568-82	25-2323
赤見城保育園	赤見町3572	25-2221
大橋保育園	大橋町3195-8	24-7321
たぬま保育園	戸室町692	62-0312
吉水保育園	吉水駅前1-12-2	62-5877
くずう保育園	葛生東1-15-20	85-2119
ときわ保育園	豊代町2134	85-3002

※吉水、ときわは1歳児クラスから受入可能です

●私立認定こども園

園名	所在地	電話	月齢
あかみ幼稚園	赤見町2041	25-0103	3歳以上
メイプルキッズ			
こばと	田沼町38-3	62-0846	生後6カ月以上
育成館幼稚園	大町2989	22-0407	
洗心幼稚園	久保町38-1	21-1155	
犬伏幼稚園	犬伏下町1779-1	22-4766	
佐野たちばな幼稚園	堀米町513	23-6262	
明星幼稚園	田沼町1557-3	61-1105	

☆以下の私立園が令和2年度に開園予定です。

(仮称)とちのみ堀米保育園(堀米町990、6カ月以上)、(仮称)馬門鏡もち保育園(馬門町1449-1、6カ月以上)、(仮称)認定こども園 呑竜幼稚園(大祝町2312-1、3歳以上)

☆認定こども園は、9月2日以降に園に直接申し込んでください。

●私立保育園

園名	所在地	電話	月齢
風の子保育園	高萩町1319-1	23-7086	産休明けから
大栗保育園	犬伏下町2424-1	20-5255	生後6カ月以上
飛駒保育園	飛駒町3937	66-2654	
救世軍佐野保育園	浅沼町182	22-4081	

●私立小規模保育事業

園名	所在地	電話	月齢
ちびっこランド	浅沼町742	85-8711	生後6カ月以上
ひよりキッズホーム	富岡町1429	21-5355	産休明けから
ミミイ保育園	植上町1323-2	25-8833	
はなな保育園 ひまわりハウス	浅沼町58-2	55-5377	生後6カ月以上
あいおい保育園	吉水駅前2-5-12	55-5055	生後3カ月以上
北総警保育センターまもる-む佐野	植上町1308-1	86-7111	産休明けから
ニチイキッズ佐野新都市保育園	高萩町1337-2ミネルバス1階	27-0020	
クローバー保育園	赤坂町970-8ルピナス6・7号	55-9039	生後6カ月以上
はなな保育園 たんぼぼハウス	堀米町504-1	55-8885	
あそぬま城くるみ保育園	浅沼町146-5	25-8900	
はなな保育園 すみれハウス	吉水町1139-1	55-5731	
こどものまち保育園	赤坂町303-2	55-7708	

市立保育園・民間保育園の入園説明会を開催します!

保育園の概要や、申し込み手続き、保育料についての説明と入園申込書などの配布を行います。

日時	会場
9月19日(木)午後2時～	たぬま保育園
9月20日(金)午後6時30分～	あさぬま保育園
9月21日(土)午前10時30分～	よねやま保育園
9月21日(土)午後2時～	あづま保育園

予約は不要ですので、当日会場に直接お越しください。

所要時間は約1時間です。

※託児あり



市有施設適正配置 ～第14回 Cグループの取組～

市有施設適正配置計画のCグループは、「改修/更新・現状維持」に分類した施設です。

これらは、現在の利用状況を踏まえつつ、老朽化している場合においても、今後も継続して行政サービスを行う施設です。そのため、定期的な点検や計画的な修繕などを行いながら、維持管理コストの縮減と長寿命化に努めます。

しかし、施設の経年劣化が進行し利用者の安全性に不安がある場合などは、単に建替をするだけでなく、更なる統廃合や複合化、民間活力の導入などについて、市民の皆さんと十分な意見交換を行いながら、より良い施設整備に取り組んでいきます。

【改修/更新】



【現状維持】

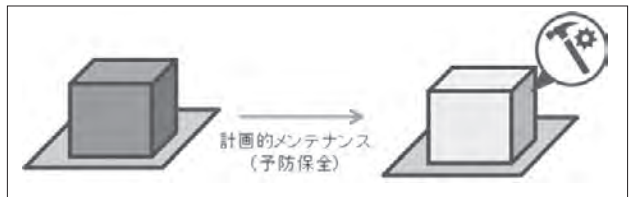

■ 問合せ = 行政経営課 ☎(20)3005

日本赤十字社活動資金 募集のお礼

赤十字社運動月間では、町会、法人、学校など多くの方々のご協力をいただき、ありがとうございます。

お預かりした活動資金は、日本赤十字社が行う災害時の救護派遣や献血事業、市内で発生した火災などの応急救護活動の際に活用させていただきます。

なお、活動資金の募集は年間を通して行っていますので、引き続きご協力をお願いします。

区分	金額(円)
町会	7,214,271
事業所など	2,525,649
学校	496,080
その他	644,792
合計	10,880,792

(7月末日現在)

■ 問合せ = 社会福祉課 ☎(20)3020

水道メーターの更新

水道局では交換時期にある水道メーターの交換を行います。市の腕章と身分証明書を携帯した佐野市指定給水装置

工事業業者が該当する世帯にお伺いして、無料で交換を行います。

該当する世帯には、水道局より通知をお送りしますので、ご協力をお願いします。

▼ 期間 = 9月17日(火)～11月13日(水) (予定)

■ 問合せ = 水道局総務課 ☎(22)1696

9月は防災月間です

「消防署のほうから来ました」と消防署の職員をかたり「消火器の点検をします」「使用期限が過ぎていきます」などと言ひ、消火器や火災報知機などを勧誘する業者がいます。相手の話をうのみにせず、よく確認をしてから契約しましょう。

訪問販売での契約はクーリング・オフにより解約ができます。おかしいと思った時には消費生活センターにご相談ください。

■ 問合せ = 消費生活センター ☎(20)3015 (平日午前9時～午後4時)

消費者ホットライン ☎(局番なし) 188

『大切に想う心にお応えします』

栃木県初！
動物葬祭1級ディレクター取得セレモニー
当社は完全個別火葬です



火葬 供養 納骨 車迎え

ペットセレモニー佐野

0283-20-1559 佐野市犬伏上町2209 佐野百観音北側

楽しく仲良く熱心に勉強しませんか？

38年の信頼と実績！

高校生…英語・数学・物理・化学
中学生…英語・数学・特別補習(5教科)
小学生…英語・佐高附属中受験対策



LSE英語教室 LSE数理教室

☎21-1212 (午前9時まで) 金下教富岡教室
080-2126-0948 (尾花) 三好利教山形室
足利教室 足利北教室



第7回佐野市水と緑と万葉のまち景観賞一般投票

佐野市水と緑と万葉のまち景観賞の〈ふるさと風景写真部門〉では、建築や自然、人々の様子など、市内の魅力ある景観をおさめた写真で、応募された作品のうち、優れたものを表彰します。

1次審査として一般投票を行います。

- ① 市役所での投票
- ▼ 期間 9月2日(月)～5日(木)
- ▼ 会場 市民活動スペースC
- ② SNSでの投票

詳しくは市ホームページ
(<http://www.city.sano.lg.jp/kakuka/toshikei.htm>)をご覧ください。

- ▼ 期間 9月9日(月)～25日(水)
- 問合せ 都市計画課
☎ 3100

働く人のメンタルヘルス相談

職場でストレスおよびメンタルヘルスの不調を抱える方や、メンタルヘルス不調などにより退職した方を対象に、産業カウンセラーが無料でカウンセリング(面接相談)また

は電話相談)を行います。(予約制)不調を抱えるご家族や部下・同僚の方、従業員に関する相談も可能です。

- ▼ 日時 9月18日(水)午後1時30分～4時30分
- ▼ 会場 栃木県庁足利庁舎2階足利労政事務所
- ▼ 申込 9月12日(木)までに足利労政事務所へ
- 問合せ 同所
☎ 0284(4)1241

- 栃木県労働政策課
☎ 028(623)3217

秋の交通安全 県民総ぐるみ運動

9月21日～30日の10日間、秋の交通安全県民総ぐるみ運動が実施されます。

交通事故は被害者、加害者ともにその後の生活に大きな影響を及ぼします。交通事故を起こさない・遭わないよう十分注意しましょう。

夕暮れ時と夜間の歩行中、自転車乗用中の交通事故防止に努めるとともに、全ての座席のシートベルトとチャイルドシートの正しい着用品を徹底しましょう。

- 交通安全イベント①



- ▼ 日時 9月14日(土)午前10時～11時30分
- ▼ 会場 道の駅どまんなかたぬま
- ▼ 内容 2パート
カーや白バイの展示、風船、粗品の配布など
- 交通安全イベント②
- ▼ 日時 9月19日(木)午前10時
- ▼ 会場 佐野駅入口交差点
- ▼ 内容 伊勢山保育園児たちの交通安全の呼びかけや、啓発品の配布など
- 問合せ 交通生活課
☎ 3014

屋外広告物適正化旬間

9月1日～10日までの期間「屋外広告物適正化旬間」です。屋外広告物や掲出物件を表示・設置する方や管理する方は、危険な事故を防ぐた

め、広告物の適正な管理と点検を行い、安全性を確保するようお願いいたします。

● 屋外広告物の更新・変更許可申請の添付書類について
栃木県屋外広告物条例施行規則の一部改正に伴い、10月1日以降に提出する屋外広告物の更新許可申請書および変更許可申請書に添付する書類が変更となります。

詳しくは市ホームページ
(<http://www.city.sano.lg.jp/0/08/04/12.pdf>)をご覧ください。

- 問合せ 都市計画課
☎ 3100、県都市計画課
☎ 028(623)2463

ひとり親家庭等の就業相談会

▼ 日時 9月18日(水)午前10時～午後3時(正午～午後1時を除く)

▼ 会場 市役所2階相談室

▼ 対象 母子家庭の母、父子家庭の父および寡婦で就職・転職を希望している方

- 申込 9月11日(水)までに家庭児童相談室
☎ 3002

両毛地域のリフォーム専門店

リフォーム、小工事、修理、営繕
空家の再生、介護リフォーム

住宅リフォーム事業者団体 国土交通大臣登録

まずはお電話下さい

シマダ住装サービス ☎ (0284) 91-3847
〒329-4216 足利市泊間町757(あしかがフラワーパーク近く)

市役所1階のATMをご利用ください。

(平日) 8:45～18:00

比べて納得!! ろうきんのカードローン《マイプラン》
詳しくは下記まで。

HPで仮審査申込み受付中

中央労働金庫佐野支店

[HP] <http://chuo.rokin.com/>
お問合せは 佐野市高萩町1213-1
Tel.0283-24-8185

還付金詐欺に注意!

「還付金がある」と言われてもすぐに信用せず、市役所担当課などにご確認を!

- 暗証番号は教えない!
- キャッシュカードは渡さない!
- ATMには行かない!



9月10日は「下水道の日」～この機会に下水道への理解を深めましょう！～

●油やゴミを下水道に流さないでください

下水道に油やゴミなどを流してしまうと、下水道管の詰まりや悪臭の原因となります。

☆家庭では…

- ・鍋や皿についた油は拭き取ってから洗うようにしましょう
- ・古い油は新聞紙などで吸い取るか、油を固める製品で燃えるゴミとして出しましょう

☆飲食店では…

- ・積極的にグリーストラップ(油除去装置)を設置し、定期的に清掃をしてください
- ・特に油が多いものは、下水道に流さないで別に処理してください

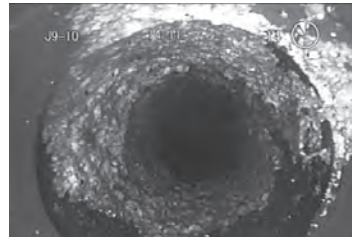
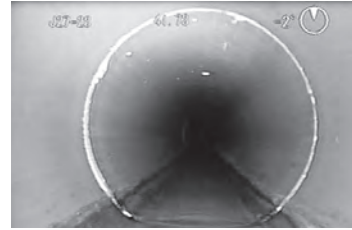

正常な下水管きよ(上)と油が付着した下水管きよ(下)

●接続工事は市指定の工事店へ

市では、排水設備工事を行うのに必要な知識と技術を持った「指定工事店」を指定しています。トイレや台所、風呂場などを公共下水道へ接続する工事は、「指定工事店」でなければ施工はできません。

また、下水道に接続したのに、下水道使用料の請求がないといった場合は、「指定工事店」以外の業者が工事を行った可能性があります。不良工事により適切に下水が流れないなどのトラブルが発生する可能性もありますので、心あたりの方は下水道課へご連絡ください。

●こんなときは届出が必要です

次のような変更があった場合には、届出をされないと下水道使用料が正しく計算されないため、ご連絡をお願いします。

- ・井戸水を使っているご家庭で、世帯の人数が変わったとき
- ・上水道や井戸水の使用を追加または廃止したとき
- ・増築や改築などで水道メーターの増設または口径変更を行ったとき
- ・建物の建て替えなど下水道設備を撤去した場合で、上水道のみを継続して使用する時

●訪問販売にご注意ください！

「市から委託されて宅地内の排水管や汚水ますの点検・清掃に来た」「すぐに清掃しないと詰まってしまう」などと言葉巧みに契約を迫ってくる訪問販売の相談が市内でも報告されています。

宅地内の排水設備は、特別な場合を除いて、市が宅地内の排水設備の点検・修繕・清掃を行うことはありません。必要がないと思ったらはっきりと断り、不審に思った際は下水道課へご連絡ください。

■問合せ＝下水道課 ☎(23)1120 ※詳細はホームページ「佐野市 下水道」で検索

新築・リフォーム
『地元の匠』安心と信頼 **みかもの家**
(有)板橋工務店
佐野市重川町300 TEL0283-23-5937
展示館 佐野市堀米町3320-1
TEL0283-21-5757

ゆうゆうゴルフ教室募集(秋季)

月曜コース (各15名)	10/21(月) 開始 全12回	① 19:00～20:30 ② 20:30～22:00
火曜コース (各15名)	10/22(火) 開始 全12回	③ 10:30～12:00 ④ 13:00～14:30 ⑤ 19:00～20:30 ⑥ 20:30～22:00
水・木コース(各15名)	10/23,24 開始	⑦ ⑧ 19:00～

講師：日本プロゴルフ協会公認プロ・ティーチングプロ
参加費：14,200円(ボール打放題、レッスン代、保険、貸クラブ)
申し込み・問い合わせ 佐野グリーンゴルフガーデン TEL.23-5470



「クリケットタウン佐野」創造プロジェクト「Sano Cricket Challenge !!!」

佐野クリケットチャレンジ!!!

まだまだ暑い日が続いていますが、皆さまいかがお過ごしでしょうか。

さて、昨年に引き続き、9月28日(土)・29日(日)の2日間、9カ国8チームが参加するクリケット大会「エンバシーカップ」(JCA主催)が、佐野市国際クリケット場にて開催されます。

大会には、各国大使館関係者、在住外国人選手・関係者約200人が集まるとともに、外国料理を提供するキッチンカーなどが出店し、国際色豊かな2日間となります。

当プロジェクトでは、プロジェクトを支援してくれる可能性のある企業の皆さまをお招きし、その意義や将来像をプレゼンする場として活用する予定です。

また、多くの方が来訪されるこの機会を、市内事業者の方にもネットワーク構築の場としてご活用頂きたいと考えています。特に28日(土)の夕方からは、クリケット場にて交流会を予定しておりますので、ご都合がつく方は奮ってご参加いただければ幸いです。

もちろん、芝生に寝転がってのんびりピクニックしたり、お子さんと一緒に芝生で裸足になって思い切り遊びたい方も、この機会にぜひクリケット場へお越しください。(地域価値創造マネージャー 秋山仁雄)

■問合せ=スポーツ立市推進課 ☎(20)3049

「年金生活者支援給付金制度」がはじまります

年金生活者支援給付金は、消費税率引き上げ分を活用し、公的年金等の収入や所得が一定基準額以下の年金受給者の生活を支援するために、年金に上乗せして支給されるものです。

給付金を受け取るためには、請求書の提出が必要となります。

■案内や事務手続きは、日本年金機構(年金事務所)が実施します。

▼対象 ■
①老齢基礎年金を受給し、次の要件をすべて満たす方
・65歳以上である
・請求する方の世帯全員の市民税が非課税となっている
・年金収入額とその他の所得額の合計が約88万円以下の方

▼給付額 ■5千円(月額)を基準に、保険料納付済期間、免除期間等に応じて算出されます

②障害基礎年金・遺族基礎年金を受給し、前年の所得額が約462万円以下の方
▼給付額 ■

・障害基礎年金を受給している方：等級2級5千円(月額)、1級6250円(月額)

・遺族基礎年金を受給している方：5千円(月額) ※ただし、2人以上の子が遺族基礎年金を受給している場合は、5千円を子の数で割った金額がそれぞれにお支払いとなります

▼請求手続き ■

①平成31年4月1日以前から年金を受給している方：対象となる方には、日本年金機構から請求手続きのご案内が9月上旬より順次届きます。同封のはがき(年金生活者支援給付金請求書)を記入し提出してください。

②平成31年4月2日以降に年金を受給しはじめた方：ねんきんの請求手続きと併せて年金事務所または市区町村で請求手続きをしてください。
※日本年金機構や厚生労働省を装った不審な電話や案内にご注意ください

■問合せ ■「給付金ダイヤル」 ☎0570(05)4092(ナビダイヤル)

生ごみ処理容器 キエーロを発売

「キエーロ」とは、キエーロ内の土の中に生ごみを埋めるだけで、バクテリアにより生ごみが自然に分解・消滅される生ごみ処理容器です。ラニンングコストがかからず、虫や臭いも発生しません。

▼価格 ■6千円(税込) ※家庭用生ごみ処理機器購入費補助金申請により自己負担額3千円

▼申込 ■みかもクリーンセンターおよび市役所1階掲示板にある申込用紙にご記入のうえ、ファクス、メール、郵送もしくは持参にてクリーン推進課へ

■問合せ ■同課

☎(23)8153、FAX(22)3593

シルバー人材センターの刃物とき

▼日時 ■9月11日(水)午前9時〜午後4時 ▼会場 ■大橋シルバークラブ

※料金などは直接お問い合わせください。田沼、葛生の連絡所でも随時開催中です

■問合せ ■同センター ☎(23)7765



市営バス野上線にデマンド交通を導入します

10月1日より、市営バス野上線の一部の便に自宅等で乗降が可能なデマンド交通を導入します。自宅等で乗降できる区域は作原町、白岩町、長谷場町、御神楽町、船越町、岩崎町、戸室町です。それ以外の地域では、バス停からの乗降となります。今回の変更に伴い、野上線を利用する場合は、すべての方が事前の登録申請と予約が必要となります。



事前登録申請書は交通生活課、田沼行政センター、野上支所、野上線バス車内で配布・受付しています。

予約は市営バス葛生車庫 ☎(86)4071 に電話で希望する便を連絡してください。

詳しくは交通生活課までお問い合わせください。

■問合せ＝交通生活課 ☎(20)3014

とちぎ障害者 合同就職面接会

県南地区のハローワーク (栃木・佐野・足利・小山)

合同で、障がいのある方を対象にした就職面接会を開催します。

▼日時 9月20日(金)午後1時～4時 (受付は午後0時30分から)

▼会場 栃木商工会議所大ホール (栃木市片柳町2・146)

■問合せ 8026260、FAX(21)1256

講座

楽しいくらしの講座

●知っ得！納得!!訪問販売

化粧品や健康食品、太陽光

発電設備などの訪問販売、相

談室の事例から、トラブル防

止法や契約時の注意点につい

て学びます。

▼日時 9月30日(月)午後1時

30分～3時

▼会場 城北地区公民館

▼講師 日本訪問販売協会

▼定員 先着20人

▼費用 無料

▼申込 交通生活課

☎(20)3014

自分を見つめよう (座禅入門) 講習会

本格的な座禅に挑戦してみ

ませんか。

▼日時 9月24日(火)・26日

(木)、10月1日(火)・3日(木)・8

日(火)午前10時～正午(全5回)

▼会場 龍江院(上羽田町)

▼対象 市内にお住まい、お

勤めの方

▼講師 大澤光法さん(龍江

院住職)

▼定員 20人程度

▼費用 500円(資料代)

▼申込 9月2日(月)午前9時

以降、隣保館 ☎(22)7513

以降、隣保館 ☎(22)7513

多様な人材確保 支援セミナー

▼日時 9月13日(金)午後1時

30分～4時

▼会場 小山市立中央公民館

▼内容 「これからの多様な

人材採用と定着、企業にとつ

て重要な働き方改革」【第1

部】「働き方改革の意義・人

材採用支援策」【第2部】「働

き方改革の制度解説」

▼講師 株ワークエント

リ、栃木働き方改革推進支

援センター

▼定員 先着80人

▼費用 無料

▼申込・問合せ 9月6日(金)

までに株ワークエントリ 栃

木事業部宇都宮営業所

☎028(612)8643

無料短期集就活講座 「いっこ就活講座」

未就労の若者を対象とした

無料就活講座を実施します。

▼日時 9月24日(火)～27日(金)

午後1時30分～4時30分

▼会場 中央公民館

▼内容 職業適性検査、ビジ

ネスマナー講座、履歴書面接

対策など

▼対象 現在求職中の15～39

歳の若者

▼申込 開催日の一週間前ま

でに電話でとちぎ県南若者サ

ポートセッション

☎0285(25)7002

初心者絵手紙講習会

▼日時 9月26日、10月3日・

17日・24日・31日の木曜日(全

5回)午前9時30分～11時30

分

▼会場 隣保館

▼講師 安原高次さん

▼定員 先着24人

▼費用 無料

※持ち物など詳細はお問い合わせ

ください

▼申込 9月2日(月)午前9時

以降、隣保館 ☎(22)7513

知らなきゃ損する「相続セミナー」参加無料

●相続や遺言が変わる相続法改正セミナー

日時：令和元年9月20日(金) 午後2時～午後4時
会場：佐野市役所1階 市民活動スペース

●認知症になっても家族が困らない財産管理「家族信託」

日時：令和元年10月5日(土) 午後2時～午後4時
会場：佐野市文化会館 206号会議室

事前予約制のため、下記までお申込み下さい。先着20名様限定

お申込み さいの相続相談センター ☎0283-25-8808
お問い合わせは 行政書士 関野 義明 栃木県佐野市高萩町466-2
家族信託専門士



**ゲームで体験!
みんなのまちづくり**

宮城県南三陸町で生まれた
研修ボードゲームを佐野版に
リメイクしたものを楽しみな
がら、まちづくりの理解を深
めます。

- ▼日時 9月16日(祝・月)
午後1時〜3時
- ▼会場 市役所1階市民活動
スペース
- ▼定員 30人
- 申込 佐野市市民活動セン
ターこねっと ☎(20)5166
(ファクス共通)

▼日時 10月10日(木)〜11日(金)
午前9時〜午後4時

- ▼定員 14人
- ▼費用 3580円
- TIG溶接
- ▼日時 10月24日(木)〜25日(金)
午前9時〜午後4時
- ▼定員 10人
- ▼費用 5040円
- 第1種電気工事士技能試験
準備講習
- ▼日時 11月12日(火)〜14日(木)
午前9時〜午後4時
- ▼定員 10人
- ▼費用 5040円
- 第2種電気工事士技能試験
準備講習
- ▼日時 11月19日(火)〜21日(木)
午前9時〜午後4時
- ▼定員 20人
- ▼費用 5040円

☎0284(9)0803

**古傘の布地を再利用する
マイバッグ作り講習会**

使わなくなった傘を再利用
してマイバッグを作ります。

- ▼日時 9月14日(土)午後1時
30分〜4時
- ▼会場 みかもクリーンセン
ター
- ▼対象 市内にお住まいの方
- ▼講師 佐野市消費者友の会
- ▼定員 先着20人
- ▼費用 無料
- 申込 クリーン推進課
☎(23)8153

**佐野市運動公園
スポーツ教室**

癒やしのヨガ
簡単な動きを中心に行いま
すのでヨガ未経験者でも大歓
迎です。

- ▼日時 毎週木曜日午後1時
〜2時
- ▼会場 運動公園市民体育館
(スタジオ)
- ▼対象 高校生以上
- ▼費用 1カ月2千円(都度
参加600円)
- ▼定員 15人

すこやかキッズ体操教室

運動が苦手なお子さんでも
大丈夫です。走る、飛ぶ、ス
テップ運動など、楽しく体を
動かして、お子さんの運動能
力と基礎体力の向上を目指し
ます。

- ▼日時 9月26日(木)〜11月14
(木)までの毎週木曜日午後4時
30分〜5時30分(全8回)
- ▼会場 運動公園市民体育館
(アリーナ)
- ▼対象 小学校1年〜3年生
の児童
- ▼定員 10人
- ▼費用 6千円
- 申込 9月1日(日)以降、直
接窓口か電話にて運動公園公
園管理事務所
☎(25)0403(月曜休館)

テニス教室

12日・19日・26日の毎週土曜
(全4回、予備日あり)午後
1時〜4時

- ▼会場 田沼グリーンスポー
ツセンター
- ▼対象 高校生以上
- ▼定員 先着20人
- ▼費用 1500円

▼申込 9月20日(金)までに費
用を添えて、直接窓口でお申
し込みください。

※電話申込不可・午前9時〜
午後5時受付

■問合せ スポーツ立市推進
課 ☎(20)3049 ※平日のみ
運動公園管理事務所
☎(25)0403 ※月曜休館
(祝日の場合は翌日)

アリーナためま ☎(61)1153
※月曜休館(祝日の場合は翌
日)



スペイン語講座

▼日時 10月3日〜11月28日
(毎週木曜日・全8回)
午後7時30分〜9時

- ▼会場 中央公民館
- ▼定員 先着20人
- ▼費用 2千円、教材費500円
- 申込・問合せ 電話で佐野
市国際交流協会 ☎(24)4447

**栃木県立県南産業技術
専門学校 技能講習**

- ガス溶接技能講習
- ▼日時 10月2日(水)〜3日(木)
午前9時〜午後5時
- ▼定員 20人
- ▼費用 5040円
- 研削砥石取り替え業務
特別教育
- ▼日時 10月3日(木)〜4日(金)
午前8時30分〜午後5時30分
- ▼定員 10人
- ▼費用 3580円
- 表計算データ処理
(Excel2013関数編)

※受講料は栃木県収入証紙に
てお支払いください

※9月30日以前に願書を提出
する場合は、受講料が異なり
ます(3580円のもの
3520円、5040円のも
のは4950円)

※定員になり次第募集締切

■申込・問合せ 各講座開催
日の10日前までに同校



楽習講師企画講座

■申込＝生涯学習課 ☎(20)3109 ※事前に電話にてお申し込みください

講座名	日時	会場	対象	講師(敬称略)	定員	費用
わかりやすい 終活講座	9月25日、10月2日・9日 (各水曜) 午前10時～11時	吾妻地区公民館 会議室		行政書士グループ かたくり	10人	1,000円 (3回分)
川の生きもの観察 (第5回トビケラ の建築工事)	10月27日(日) 午前9時30分～正午	葛生あくとプラ ザ(小ホール) および秋山川	小学生と 保護者	金田彰二	10組	300円
大人の水生生物 (水生昆虫)研究会	10月27日(日) 午後1時30分～4時	葛生あくとプラ ザ(小ホール) および秋山川	高校生 以上	金田彰二	10人	300円
はじめての パソコン講座	9月20日・27日、10月4 日(各金曜) 午後1時30分～3時30分	ぱるぼーと	中高年	NPO唐沢PC	6人	3,000円
エンディングノ ート活用セミナー	9月24日、10月22日 (各火曜) 午前10時～正午	市民活動ス ペース(市役所1階)		行政書士グループ かたくり	10人	500円

図書館の催し 詳しくは、各館で配布する「図書館だより」やホームページをご覧ください。

	イベント名	日時	内容	対象など
田沼図書館 ☎(61)1136	日本史を語れる人になる 名作のすゝめ	9月29日(日) 午後2時～4時	“日本一生徒数の多い社会科講師” による、爆笑で「教室が揺れる」 講義をお楽しみください。 講師：伊藤賀一さん(オンライン 予備校スタディサプリ社会科講師)	高校生～一般 9月14日(土)以降図 書館に電話または直接 来館

博物館・美術館の催し 詳しくは、各館のホームページをご覧ください。

▶休館日＝毎週月曜日(16・23日は開館)、17・24日 ※伝承館は9月17日(火)～30日(月)、化石館は9月27日(金)

葛生伝承館 ☎(84)3311	「神楽の面と衣裳展」開催中! 八坂神社(葛生西)には、かつて神楽で使われていたというお面と、昭和12年頃に奉納されたという衣裳があります。これらの資料を展示します。 ▶期間＝9月16日(祝・月)まで ▶開館＝午前9時～午後5時 ▶入館料＝無料
葛生化石館 ☎(86)3332	「海の化石の似たもの展」開催中! 海の生き物の化石をいつもとちょっとだけ違った視点で紹介します。形に注目した企画展、好評開催中です! ▶開館＝午前9時～午後5時 ▶入館料＝無料
郷土博物館 ☎(22)5111	第70回企画展「中根東里展」のお知らせ 5歳の姪のために著した書物や書簡などを展示します。 ▶期間＝10月5日(土)～11月24日(日) ▶開館＝午前9時～午後5時 ▶入館料＝一般220円ほか
人間国宝 田村耕一陶芸館 ☎(22)0311	日本女性会議2019さの開催記念「耕一と妻・ゆたか」 田村耕一と耕一を支えた妻・ゆたかに焦点をあて、作品や写真などにより二人を紹介します。 ▶期間＝11月24日(日)まで ▶開館＝午前9時～午後5時 ▶入館料＝無料
吉澤記念美術館 ☎(86)2008	収蔵企画展「あなたに逢いたい」開催中! 人と出会いにまつわる絵画をはじめ、人物を主題とする絵画・工芸作品を展示します。芸術の秋! 人物画の魅力をお楽しみください。 ▶期間＝10月6日(日)まで ▶開館＝午前9時30分～午後5時 ▶観覧料＝一般510円ほか



教室名など	対象者・対象児など	期日	受付時間など	会場
ママパパ(ファミリー)学級 ※要予約	初めて妊娠された方とその家族 ①妊娠初期の方から ②妊娠後期以降の方から	①9月17日(火)	午前9時10分～11時45分まで(受付:9時～9時10分)	佐野市保健センター
		② 9月9日(月)		
赤ちゃんふれあいルーム	1歳未満のお子さんと保護者	9月17日(火)	受付:午前10時～10時30分	佐野市保健センター
		9月18日(水)		田沼保健センター

児童館情報

子育て教室

乳幼児のいる子育て中の親子が気軽に集い、相互交流や子育ての不安・悩みを相談できる場所です。

- ▶内容＝親子の遊び(手遊びや歌)、工作など
- ▶日程＝各館午前10時30分から

南	毎週月曜日(祝日の場合はお休み) 30日(月)アンパンマンの運動会 ※無料、要予約(先着40人)
東	わいわいタイム(毎週木曜日)
西	(0～1歳向け)ハイハイタイム 3・10・17日(各火) ※ベビーマッサージ 17日(火) (1～3歳向け)のびのびタイム 6・13・20日(各金) ※親子体操 6日(金)、保健師の話 13日(金)
田沼	にこにこタイム(毎週月曜日) ドレミルーム(第2・第4水曜日)

- ▶休館日＝第3土曜日と翌日の日曜日、国民の祝日

- 問合せ＝南児童館 ☎(23)2525
東児童館 ☎(21)1668、西児童館 ☎(25)2452、
田沼児童館 ☎(62)0878

こどもの国情報

- ▶対象＝小学生(保護者同伴で就学前児童も可) 参加を希望する方は当日直接こどもの国にお越しください。事前の申込は不要です。

ボランティア講師青雲教室

佐野退職校長会の支援による楽しい歌遊び「みんなであたおう」を行います。

- ▶日程＝9月7日(土)午後2時～3時

秋だるんるんコンサート

こどもの国STAFFバンドにより楽しく愉快的なファミリーコンサート。

- ▶日程＝9月16日(祝・月)午後2時～3時

サイエンスショー

日本宇宙少年団のリーダーが講師となり、学校では体験できない楽しくためになる「科学実験教室」を行います。

- ▶日程＝9月29日(日)午後1時30分～3時頃まで

- ▶休館日＝毎週月曜日、第2木曜日(祝日の場合はその翌日)

- 問合せ＝こどもの国 ☎(21)1515

地域子育て支援センター情報

ぴよぴよルームあさぬま・たぬま

あさぬま ☎(85)8225 たぬま ☎(62)7041
(あさぬま保育園、たぬま保育園内)

- ▶利用時間＝月～金曜日 午前10時～午後4時
※お弁当を持ってくと1日遊べます

★講座のご案内 午前10時30分から

- ▶日時・会場・内容＝2日(月)あさぬま ママヨガ、20日(金)あさぬま れっつ!みゅーじっく♪、26日(木)あさぬま 誕生会・保健師の話「予防接種について」、26日(木)たぬま 誕生会、10月1日(火)あさぬま 音楽であそぼう

☆詳しくは市ホームページ、または直接お問い合わせください

次の施設でも、地域子育て支援センターを開設しています。

☆風の子保育園 ☎(24)2235 ☆大栗保育園 ☎(20)5255 ☆認定こども園あかみ幼稚園 ☎(25)3608

地域子育て支援まちなかプラザ「ゆめぼけっと」

(佐野駅前交流プラザ「ぱるぽーと」2階) ☎(27)0224

- ▶利用時間＝午前9時～午後5時

※飲食自由、一時預かり保育も受け付けています

- 講習会「子どもの心と体の健康」3日(火)午前11時～講師:柳川悦子さん、「Music Together」(要予約)25日(水)講師:永澤恭子さん

- 親子教室「ミニミニ運動会」18日(水)午前10時30分～(要予約)

- 誕生会:11日(水)午前10時30分～

- おはなしタイム:10日(火)午前11時～



※【予】と記載のある相談は、予約が必要です

各種相談ガイド 9月5日(木)～10月3日(木)

相談名	日時	会場	問合せ
育児相談	9月11日(水)午前9時～11時	佐野市保健センター	健康増進課 ☎(24)5770
	9月24日(火)午前9時30分～11時	田沼保健センター	
【予】こころの健康相談	9月25日(水)精神科医・30日(月)心理士 各日午後1時30分～	佐野市保健センター	
消費生活相談	月～金曜日 午前9時～午後4時 ※多重債務の相談なども受付中	消費生活センター (5階交通生活課内)	消費生活センター ☎(20)3015
市民相談	月～金曜日 午前8時30分～午後5時	交通生活課(5階)	
外国人相談	月～金曜日 午前8時30分～午後5時 ※通訳が必要な方は事前にご連絡ください		
【予】弁護士無料法律相談	9月10日(火)午後1時30分～3時30分 ※予約受付は9月2日(月)午前9時～	万葉の里城山記念館	交通生活課 ☎(20)3014
	9月17日(火)午後1時30分～3時30分 ※予約受付は9月2日(月)午前9時～	田沼中央公民館	
合同相談 ※交通事故・消費生活・ 行政相談・宅地建物相談 ※交通事故相談のみ事前 予約制です	9月13日(金)午後1時30分～4時 ※交通事故相談の予約は9月9日(月)まで	総合福祉センター	
	9月18日(水)午後1時30分～4時 ※交通事故・宅地建物相談は行っていません	田沼中央公民館	
	10月1日(火)午後1時30分～4時 ※交通事故・宅地建物相談は行っていません	葛生地区公民館	
教育相談	月～金曜日 午前8時30分～午後5時	教育センター	教育センター ☎(20)3048
青少年の悩みごと相談	月～金曜日 午前8時30分～午後5時	少年指導センター (3階生涯学習課内)	少年指導センター ☎(20)3061
児童福祉・女性相談・ 母子父子家庭、寡婦の相談	月～金曜日 午前8時30分～午後5時	家庭児童相談室(2階)	家庭児童相談室 ☎(20)3002
【予】女性の再就職相談会 (託児あり)	9月20日(金)午前10時～正午	男女共同参画推進センター (パレットプラザさの) ※田沼行政センター2階	人権・男女共同参画課 ☎(61)1140
【予】女性のためのカウ ンセリング相談	9月5・19日・10月3日の木曜日 午前10時～11時50分 ※第1木曜日は午後1時10分～2時も実施		
女性相談	9月26日(木)午前9時30分～午後4時		
困りごと・人権相談	9月19日(木)午後1時30分～4時 ※受け付けは午後3時まで		
隣保館定例相談 (弁護士無料法律相談)	9月24日(火)午後1時30分～3時30分 ※受け付けは午後1時～2時です	隣保館	隣保館 ☎(22)7513
★そのほか、隣保館では教育・福祉、健康、住宅・年金・納税、就労・人権などの相談をお受けします。日程などは、直接お問い合わせください			
障がいのある方の相談 とちのみおたすけコール	平日午前8時30分～午後5時30分 ☎(24)5759 上記時間以外の緊急の相談 ☎080(4073)5799 ※24時間対応		障がい者相談支援センター みどり ☎(24)5759
精神に障がいのある方の相談 支援	月～金曜日 午前9時～午後6時	相談支援事業所さの	相談支援事業所さの ☎(21)6811
精神保健福祉相談 (要予約)	月～金曜日 午前8時30分～(保健師) 9月20日(金)午後1時30分～(精神科医)	安足健康福祉センター (足利市)	安足健康福祉センター ☎0284(41)5895
【予】難病に関する相談・支援	月～金曜日 午前10時～正午、午後1時～4時	とちぎ難病相談支援センター (宇都宮市)	とちぎ難病相談支援センター ☎028(623)6113
【予】出張ポラリス☆とちぎ 相談 (子ども若者・ひきこ もり相談)	9月20日(金)午前9時～正午	障がい福祉課(2階)	障がい福祉課 ☎(20)3025

注
目

健康福祉

募
集

催
し
物

お
知
ら
せ

講
座

施
設

相
談





とどけ **夢** 未来へ
-DREAMING-

ゆういちろう
藤掛 悠一郎 さん

● 閑馬小学校 6年

人の心に残る映画監督を目指して

将来の夢は、映画監督になることです。なぜなら、想像することが好きだからです。幼稚園のときから、恐竜やゴジラなどの現実に存在しないものが好きなので、「ゴジラ」みたいな映画を作りたいです。例えば、人間の欲から生まれた怪獣が出てきたことによって、人々が自分たちの生活を見直したり、人類の幸せについて考えたりできるような映画を作りたいです。ダイナミックでハラハラ、ドキドキするけれど、観た人が最後に勇気や希望をもてるような映画を作りたいです。

人口と世帯数（8月1日現在）	
●人口	118,347人(+2)
男	58,679人(-1)
女	59,668人(+3)
●世帯	51,593戸(+59)
()は前月比	
人口の動き（7月分）	
●出生	54人
●死亡	94人
●転入	276人
●転出	234人
※住民基本台帳より(外国人住民を含む)	

さのまると夏あそび！ in さの秀郷まつり開催！！

8月10日・11日に開催されたさの秀郷まつりの中で、今年も夏のさのまるイベントを行いました。その名も『さのまると夏あそび！』!!

ひこにゃんをはじめとした、さのまるのお友達20キャラが集合し、ステージではジェスチャーゲームやダンスを披露しました。また、市役所1階市民活動スペースでは、来場者の中から参加者を募り、さのまるやお友達キャラと一緒にボウリングゲームを行いました。暑さにも負けることなく、会場ではキャラ・参加者ともに白熱した戦いを繰り広げました。



そのほか、さのまるに届いた暑中見舞いの展示、さのまるたちの市民総おどりへの参加、さのまるとのすいか割りゲーム、さのまると電車でゴーゴーなど、イベントは盛りだくさんの内容で開催され、大いに盛り上がりました。

■ 問合せ = 都市ブランド推進室 ☎(27)3012

【一般皮フ科】 ※一般皮フ科は予約制ではありません。

診療時間	月	火	水	木	金	土	日祝
9:00~12:30	○	○	○	休	○	○	休
16:00~18:30	○	○	○	休	○	○	休

(一般皮フ科 診療科目) 手湿疹、にきび、接触性皮炎、乾燥性湿疹、慢性湿疹、異汗性湿疹、脂漏性皮膚炎、足白癬(水虫)、爪白癬、じんましん、蕁風、カンジダ症、マラセチア、尋常性疣贅(いぼ)、伝染性軟属腫(みずいぼ)、単純ヘルペス、帯状疱疹、水痘、酒さ様皮膚炎、乾癬、扁平苔癬、毛孔性苔癬、ジベルバラ色秕糠疹、鶏眼(うおのめ)、肝臓(たご)、円形脱毛症、丹毒、蜂窩織炎(ほうかしきえん)、伝染性膿痂疹(とびひ)、熱傷(やけど)、あたまじらみ、日焼け、切り傷・擦り傷、母斑(ほくろ) …あらゆる皮膚疾患に対応いたします。

【美容皮フ科】 完全予約制 診療時間/9:00~18:00

※手術、ヒアルロン酸注射、ボトックスビスタ、脂肪溶解注射は午後からの予約となります。
※全身脱毛の最終受付は17:30となります。

診療の流れ
美容皮フ科 スケジュール

- ①お電話にてカウンセリング予約
- ②受付にてお悩みや診療内容の確認
- ③院長先生による丁寧なカウンセリング
- ④部位に応じた高度な美容施術
- ⑤施術後のドレッシング完了
- ⑥安心のアフターケアサポート

ともこ皮フ科クリニック

佐野市 鏡塚町156-1 TEL.0283-85-9483
http://www.tomoko-clinic.jp

診断科目
一般皮フ科 / 美容皮フ科

栃木県全域、茨城県、群馬県、都内からも来院者多数

佐野インターより車で約5分

