

さの

広報

2018
9月

自然災害などに備え、 水難救助訓練を行いました



KOUHOU SANO
No.272



まちの話題	P 2
今月の注目情報	P 6
生活情報 information	P 8



[COCOAR2]



スマートデバイスアプリ
『COCOAR2 (ココアル2)』で
表紙をかざしてみてください!

水難救助訓練の動画
が見られます!

キラリ★ 話題の「ひと」



今井 美砂子 さん
(下彦間町)

○プロフィール
押し花インストラクター、行政相談委員、佐野市男女共同参画情報紙「パレット」編集委員。

押し花絵 『天慶の乱』

押し花の作品をご覧になったことはありますか。植物の特色を生かし、自由に表現してあります。そんな押し花の魅力を伝え始めて20年になる今井さんは、その節目として何か記念になる作品を残したいという思いで、押し花のお仲間たち総勢26人で押し花絵『天慶の乱』を制作しました。そして、その作品をたくさん子どもたちに見てもらい、押し花に関心を持ってもらおうと2020年に、地元田沼西中学区に開校する「あそ野学園義務教育学校」に寄贈することになりました。また、『天慶の乱』で活躍した藤原秀郷は唐沢山に城を築き、関西より鋳物師を移住させ天明鋳物を広めたと伝えられており、郷土の偉人、歴史も合わせて知ってもらいたいという思いがあるそうです。

馬にまたがった秀郷や将門らはつくしの袴や葉ボタン、パンジーなどで勢いよく表現され、風景の川や松はアジサイやパセリ、ごぼ

うで色鮮やかに表現されています。また、10周年の節目の年にも同じように押し花絵『佐野かるた』を制作し市に寄贈しています。そして、今年の作品展での収益金はすべて佐野市社会福祉協議会に寄付されました。

これからも、福祉施設や公共施設での講座などを通して、皆さんが元気になる押し花の魅力伝えていきたいと、笑顔で押し花愛を語ってくれました。

(市民記者 中里聖子)



寄贈された“押し花絵「天慶の乱」”

市長からの メッセージ



今年の夏は記録的な猛暑となり、本市もこれまでの最高気温を塗り替えるほか、暑さ日本一にもなるなど、本当に暑い夏でした。今月に入ってもまだまだ厳しい残暑が続くそうですので、引き続き暑さ対策をお願いします。

先月11日、12日には「さの秀郷まつり」が盛大に開催されました。この2日間は猛暑の中休みで、暑さも和らぎ絶好の天候のもと、秀郷流流鏑馬や市民総おどり、そしてみこし・おはやし巡行など盛大に開催されました。翌日からお盆ということもあり、帰省客など多くの方に参加・見物していただきました。ご来場された皆さん、ご協力をいただいた皆さんに、心から御礼申し上げます。

さて、今月は市民のスポーツの祭典である市民体育祭が開催されます。球技大会を皮切りに、9日には陸上大会が行われます。各支部代表の選手の皆さんには、白熱した競技を繰り広げてもらいたいと思います。

また、22日、23日には、佐野市国際クリケット場のこけら落としイベントとして「サマーピクニック&クリケットin佐野」を開催します。英国を始めとするクリケットの盛んな国々7カ国の各大使館選抜チームと日本による対抗戦のほか、様々な催しが行われます。皆さん、ぜひ会場に足を運んでください。

30日には、2年に一度の佐野市総合防災訓練を田沼グリーンスポーツセンターで行います。各地で地震や豪雨による災害など発生していますが、いつ本市で起こっても不思議ではありません。総合防災訓練により、防災活動の技術向上と防災・減災への意識の高揚を目指してまいります。皆さんも会場へ来ていただくとともに、身近な危険箇所や避難場所の確認など日頃の備えをお願いします。

岡部正英



第26回さの秀郷まつりが盛大に開催！

8月11日・12日、市役所周辺にて秀郷まつりが開催されました。11日には恒例の流鏝馬や、新たに佐野ブランド大使に就任した佐野市出身のラッパーDOTAMAさんのライブなどが行われ、大いに盛り上がりました。

また12日には、隔年で開催のキャンペーンスタッフコンテスト、佐野東高校によるファッションショーなどが行われ、ステージを彩りました。夜には恒例のみこし・おはやし巡行がフィナーレを飾り、熱い2日間を締めくくりました。まつりの様子は市のフェイスブックでも紹介しています。ぜひご覧ください。



佐野フォトクラブ写真展

佐野フォトクラブ主催の写真展が、9月28日から30日まで、「たぬまふるさと館」にて開催されます。

同会は平成17年3月に会員18人で発足。以来、写真展の開催を目的として、その他県展やしもつけ写真大賞展などにチャレンジしてきました。発足当時から、「フォトマスターEX」を取得の飯島秀雄さんのご指導の下に活動。特に現在のデジタルカメラの進歩に伴い、撮影技術の向上や現地での実践的な活動を行うなどの指導の中で、多くの会員が各種のコンテストに入賞しています。

今回第14回写真展の開催にあたり、会長の川田武男さんは、多くの方に見ていただきたいと話しています。あわせて、一緒に楽しく活動して下さる会員募集中とのことです。

ご来場お待ちしております。

(市民記者 葛貫郁子)



佐野フォトクラブの皆さん



昨年の写真展の様子

佐野弁
ばんてい

方言なのか共通語なのかわからない
あさつての翌日は、シアサツテ？
それともヤナサツテ？

生まれ育った土地に長年住んでいると、ことばによっては、方言なのか共通語なのか判別しにくいものがあります。故郷で通用すれば、どこでも通用するだろうという思い込みがあるからでしょう。

山芋・里芋・じゃがいも・さつまいもなどは、総称して共通語では「いも」といいます。しかし、方言でいうイモは限定的で里芋のみをいいます。これ以外の芋類を指して、イモということはありません。また、柱や塀などに寄りかかることをオツカカルとかヨツカカルといったり、紐、髪、紙、布など（比較的細く糸状のもの、薄くて平面的なもの）を、はさみで切ることをハギルといいます。最近はいくぶん少なくなりましたが、「来ない」ことを、キナイとかキネーなどといいます。どこへ行っても通じそうな方言ですね。

ところで、「あさつて」の次の日は何というのでしょうか。かつて佐野では、「あさつて」の次の日をヤナサツテ（「ヤノアサツテ」の変化語）といい、その次の日をシアサツテといっていました。この他に、シアサツテ→ヤナサツテという人もいました。

ところが、だんだん年月が経つにつれて、共通語といわれるシアサツテ→ヤナサツテという言い方が増えてきました。それは東京がもととあさつての翌日をシアサツテといっていたので、その影響によるものです。最近「ヤナサツテ→シアサツテ」という言い方は、だんだん衰える傾向にあります。

(市民記者 森下喜一)

今回の表紙 「自然災害などに備え、水難救助訓練を行いました」(船津川町) 平成30年7月17日撮影 渡良瀬川で人が流されたことを想定し、水難救助訓練が行われました。消防職員らが救助の手順を確かめながら、万一の事態に備えました。



気象情報を活用して、大雨や台風へ備えよう！

平成29年 台風21号通過後の三杉川の様子

■ 問合せ＝危機管理課 ☎(20)3056

災害から身を守るためには、普段から災害に対する備えをしておき、危険を感じたら早めに避難するなど、身を守るための行動を自ら起こすことが重要です。

また、気象庁や栃木県などが発表している最新の気象情報をテレビやラジオ、インターネットなどで入手するよう心掛け、早め早めの行動を取るようにしましょう。

8月30日～9月5日は防災週間です

各家庭においても「家族防災会議」を行い、家族で防災について話し合う機会を持ちましょう。



気象情報は下記より入手できます

○宇都宮地方気象台ホームページ：<http://www.jma-net.go.jp/utsunomiya/>

気象注意報・警報、土砂災害警戒情報の発表状況、レーダー・ナウキャスト（雨の分布状況と1時間先までの予測状況など）、台風情報が分かります。

○栃木県ホームページ

とちぎリアルタイム雨量河川水位観測情報：<http://www.dif.pref.tochigi.lg.jp/>

県内の降雨状況、秋山川や渡良瀬川など河川の水位が分かります。

とちぎ土砂災害警戒情報：http://www.dif.pref.tochigi.lg.jp/dosya_keikai/alert_map.asp

土砂災害の危険度情報などが分かります。

防災メールをご活用ください

皆さんが安心して生活できるよう、火災情報や防災情報、気象情報（大雨・暴風・土砂災害・地震など）をパソコンや携帯電話（スマートフォン）にメール配信します。

下記のアドレス宛てに空メールを送信し、登録をお願いします。

t-bousai-sano@sg-m.jp

※右のQRコードもご利用下さい



平成30年度佐野市総合防災訓練を実施します

訓練を通し、防災活動の効果的な実施と技術の向上および市民の防災に関する理解と意識の高揚を図ることを目的に、防災訓練を実施します。

市、防災関係機関および市民が一体となり訓練を実施しますので、見て、体験して、防災への理解や知識を高めましょう。



※写真は平成28年度の様子です

▶日時＝9月30日(日)午前9時～正午(展示は午前9時30分～)

▶会場＝田沼グリーンスポーツセンター(戸室町1592-2)

▶訓練内容＝防災演技、シェイクアウト訓練、偵察訓練、広報訓練、避難訓練、消火訓練、救出・救助訓練、各施設復旧訓練、物資搬送訓練、炊出訓練、車両・パネル展示、煙体験コーナー

※訓練内容は変更となる場合があります

防災ヘリ(おおりり)・県警ヘリ(なんたい)もやってくる!!



平成31年度入園

保育園・認定こども園・小規模保育事業所への入園申込受付

- ▶入園できる児童＝保護者の仕事や病気などにより家庭で保育することができない児童
- ▶申込期間＝10月1日(月)～10月15日(月)(土・日曜日、祝日を除く)
- ▶申込場所＝保育課保育係(市役所2階)、または入園を希望する保育園など(認定こども園は、直接園に申し込んでください。)

※育児休業から職場復帰される方で、平成31年度途中から入園を希望する方も受け付けます
 ※平成30年度途中入園を申し込んで現在入園保留になっている方で、平成31年度4月からの入園を希望する方は、再度申込みが必要です ■問合せ＝保育課☎(20)3038

●市公立保育園 (月齢：生後6か月以上)

園名	所在地	電話
伊勢山保育園	相生町 207-1	22-1378
赤坂保育園	赤坂町 303-2	22-2412
よねやま保育園	米山南町 40	23-2620
あづま保育園	上羽田町 829-1	23-0775
あさぬま保育園	浅沼町 573-8	85-8220
石塚保育園	石塚町 568-82	25-2323
赤見城保育園	赤見町 3572	25-2221
堀米保育園	堀米町 990	24-4847
大橋保育園	大橋町 3195-8	24-7321
たぬま保育園	戸室町 692	62-0312
吉水保育園	吉水駅前 1-12-2	62-5877
くずう保育園	葛生東 1-15-20	85-2119
ときわ保育園	豊代町 2134	85-3002

●私立保育園

園名	所在地	電話	月齢
風の子保育園	高萩町 1319-1	23-7086	産休明けから
大栗保育園	犬伏下町 2424-1	20-5255	生後6か月以上
飛駒保育園	飛駒町 3937	66-2654	生後6か月以上
救世軍佐野保育園	浅沼町 182	22-4081	生後6か月以上

●私立小規模保育事業 (0～2歳児クラス)

園名	所在地	電話	月齢
ちびっこランド	浅沼町742	85-8711	生後6か月以上
ひよりキッズホーム	富岡町1429	21-5355	産休明けから
ミミィ保育園	植上町1323-2	25-8833	産休明けから
はなな保育園 ひまわりハウス	浅沼町58-2	55-5377	生後6か月以上
あいおい保育園	吉水駅前2-5-12	55-5055	生後3か月以上
北総警保育センター まもる一む佐野	植上町1308-1	86-7111	生後3か月以上
ニチイキッズ 佐野新都市保育園	高萩町337-2 ミネルバス1階	27-0020	産休明けから
クローバー保育園	赤坂町970-8 ルピナス6・7号	55-9039	生後6か月以上
はなな保育園 たんぼぼハウス	堀米町504-1	55-8885	生後6か月以上
あそぬま城くるみ保育園	浅沼町146-5	25-8900	生後6か月以上
はなな保育園 すみれハウス	吉水町1139-1	55-5731	生後6か月以上
こどものまち 保育園	赤坂町303-2	55-7708	生後6か月以上

●私立認定こども園

園名	所在地	電話	月齢
あかみ幼稚園	赤見町2041	25-0103	3歳児以上
メイプルキッズ			生後6か月以上
こぼと	田沼町38-3	62-0846	生後6か月以上
育成館幼稚園	大町2989	22-0407	生後6か月以上
洗心幼稚園	久保町38-1	21-1155	生後6か月以上
犬伏幼稚園	犬伏下町1779-1	22-4766	生後6か月以上
佐野たちばな幼稚園	堀米町513	23-6262	生後6か月以上
明星幼稚園	田沼町1557-3	61-1105	生後6か月以上

※認定こども園は、園に直接申し込んでください。
 9月から受け付けていますが、受付開始日については園にお問い合わせください

市公立保育園・私立保育園の入園説明会を開催します！

保育園の概要や、申し込み手続き、保育料についての説明のほか、入園申込書などの配布も行います。

日時	会場
9月20日(木) 午後2時～	たぬま保育園
9月21日(金) 午後6時30分～	よねやま保育園
9月22日(土) 午前10時30分～	あさぬま保育園
9月22日(土) 午後2時～	あづま保育園

※予約不要(託児あり)
 ※所用時間は約1時間
 ※育児休業制度のミニ講座も行います



ご存じですか？ 佐野市の「高齢者福祉制度」

市では、高齢者が住み慣れた地域でいつまでも健康で生きがいを持って暮らせるよう、いろいろな事業で生活を支援しています。ぜひご利用ください。申請・各種手続きには印かん、身分を証明するもの、介護保険証などの提示をお願いする場合があります。また、条件がある場合がありますので、詳しくはお問い合わせください。

■問合せ＝いきいき高齢課 ☎(20)3021



【生活支援事業】

高齢者福祉タクシー券の交付

通院時のタクシー利用料金を一部助成します。
※400円の助成券を年間60枚交付(6カ月ごとの有効期限あり)

▶対象＝①75歳以上の方、②70歳以上75歳未満の方で、ひとり暮らしまたは高齢者のみの世帯の方

※年齢は①・②のいずれも翌年3月31日時点でのものです

※今年度すでに券の交付を受けた方は、対象となりませんのでご注意ください

市営バス寿券の交付

市営バスの乗車運賃を一部助成します。

※150円の助成券を年間40枚交付

▶対象＝70歳以上の方(翌年3月31日時点)

※今年度すでに券の交付を受けた方は、対象となりませんのでご注意ください

【介護者支援事業】

紙おむつ券の給付

紙おむつ購入代金の一部を助成します。

※2000円券を月に1枚交付

▶対象＝65歳以上で寝たきりや認知症のため、在宅で6カ月以上常におむつを使用し、介護認定を受けている方(寝たきり：要介護3以上、認知症：要介護1以上の方)

※このほかに「はり・きゅう・マッサージ券の交付」などがあります。詳細はお問い合わせください

高齢者軽度生活援助事業

シルバー人材センターが行う日常生活上の軽易な作業の委託料を一部助成します。

▶対象＝世帯員全てが65歳以上で、かつ要支援1以上の介護認定を受けている世帯

▶費用＝作業員1人1時間につき500円

※年間20時間まで。材料費などの利用者負担あり

乳酸飲料・愛のひと声事業

安否確認と健康増進のために乳酸飲料(週に4本)を手渡しで支給します。

▶対象＝75歳以上のひとり暮らしで安否の確認が必要な方

※同一敷地内に親族がいる場合は、ひとり暮らしとはみなしません ※近隣に親族がいる方は対象とならない場合があります ※佐野市高齢者緊急通報装置の貸与を受けていない方

※民生委員の証明が必要です

在宅介護者介護手当の支給

在宅で高齢者を介護している方に手当を支給します。

▶対象＝寝たきりや認知症のため介護が必要な在宅の65歳以上の方(①要介護3以上または②認知症高齢者の日常生活自立度判定基準Ⅲa以上)と同居し、6カ月以上継続して介護している方(直近6カ月以内に連続15日以上入院・入所していない方) ※申請の際は、介護している方の認印と預金通帳をお持ちください



健康福祉

乳幼児健康診査

10月に健診対象となるお子さんに通知をしています。日程について都合が悪い場合や会場の変更希望などがあればお問合せください。

■問合せ 健康増進課
☎(24) 5770

市民講座を開催します

●いのちの終わりについて話し合っておこうと死から生を学び、豊かな人生を送るために
▼日時 9月10日(月)午後4時～5時 ▼会場 佐野市民病院A棟5階研修室
▼講師 大川智彦さん(当院予防医療センター長) ※無料
■申込 地域医療連携室
☎(62) 9024

認知症サポーター養成講座

▼日時 9月10日(月)午前10時～11時30分 ▼会場 佐野市民病院A棟5階研修室 ▼講師 野中剛さん(さらめき介護塾認定トレーナー) ▼定員 30人(無料)
■申込 地域包括支援セン

ター 佐野市民病院
☎(62) 8281

市民のための講演会

運動のできる軽装でお越しください。(予約不要)

▼日時 9月30日(日)午後2時～4時 ▼会場 城北地区公民館 ▼演題・講師 ①「一生のうち二人に一人がかかるCKD(慢性腎臓病)ってどんな病気？」安藤康弘さん(国際医療福祉大学病院教授)、②「いつでもどこでも誰でも簡単に運動く笑顔で継続」原美穂子さん(健康運動指導士)
▼定員 先着170人(無料)
■問合せ 佐野市医師会事務局 ☎(22) 0324

第24回「骨と関節の日」記念行事

▼日時 10月13日(土)午後1時～4時 ▼会場 佐野市医師会館 ▼内容 骨密度測定、運動器検診、講演会 ▼演題・講師 「手足のしびれの原因となる運動器疾患」森平泰さん(獨協医科大学整形外科講師)
▼定員 先着80人(無料)
■申込 同会 ☎(22) 0324

献血にご協力ください

▼日時 ①9月4日(火)午前9時30分～11時、②9月10日(月)午前9時30分～11時 ▼会場 ①県庁足利庁舎(足利市伊勢町4-19)、②県庁安蘇庁舎(佐野市堀米町607)

■問合せ 栃木県赤十字血液センター
☎028(659)0114

もしも急病になったら

保険証やお薬手帳を必ずお持ちください。

●休日・夜間緊急診療所
☎(24) 3337
▼診療時間 休日午前9時～午後4時30分(正午～午後1時30分は除く)、夜間午後7時30分～10時30分
●休日歯科診療所
☎(24) 7575
▼診療時間 午前9時～正午(日曜・祝日のみ)

要約筆記講習会

(短期コース)
要約筆記とは、耳が聞こえづらい方に、文字で伝える筆記通訳のことです。
▼日時 9月5日～10月3日

健康づくりへのアドバイス

～自分の適正体重はご存知ですか～

■健康増進課 ☎(24) 5770

「さの健康21プラン」では、適正体重の維持を目標にしています。適正体重とはBMI(体格指数)が2.2となる体重のことです。最も健康で病気にかかりにくい体重とされています。下記の計算方法で、自分の体格をチェックしましょう。

●BMI = 体重(kg) ÷ 身長(m) ÷ 身長(m)
例: 160cm、60kgの方の場合
 $60(\text{kg}) \div 1.6(\text{m}) \div 1.6(\text{m}) = 23.4$

●適正体重 = 身長(m) × 身長(m) × 2.2
例: 160cmの方の場合
 $1.6(\text{m}) \times 1.6(\text{m}) \times 2.2 = 56.3\text{kg}$

【BMI(体格指数) 数値による体格チェック】

	18～49歳	50～69歳	70歳以上
やせ	18.5未満	20.0未満	21.5未満
普通	18.5～25未満	20.0～25未満	21.5～25未満
肥満	25以上	25以上	25以上

体重は、食べる量と動く量のバランスが同じの場合、維持されます。適度な運動とバランスの良い食事で適正体重を維持しましょう。



かかりつけ医をもちましょう

かかりつけ医は、健康につ

いて何でも相談でき、必要時は専門の医療機関を紹介してくれる身近にいて頼りになる存在です。
需要が多い救急医療機関の負担軽減にもつながりますので、日頃からかかりつけ医で受診しましょう。
■問合せ 医療保険課
☎(20) 3024



あなたの心、元気ですか？ ～9月10日から16日は、自殺予防週間です～

私たちは、ふだんから仕事や人間関係などさまざまなストレスにさらされています。こうしたストレスは、時として心や体のバランスを崩します。疲れやすい、憂鬱だ、頭が痛いなど、もし「いつもと違う自分(心が疲れている状態)」だと思ったら、それは心のSOSのサインです。

●自分が気づく変化

よく眠れない、食欲がない、やる気がでない など

●周囲が気づく変化

以前と比べて表情が暗い、仕事や家事のミスが多い、飲酒量が増えた など

こんな症状が続いていたら、かかりつけ医や精神科などの専門医に相談しましょう。

市では、さの健康21プランで「休養を十分に取り、心身の疲労回復を図る。」と

いう休養の行動指針のもと、「こころの健康相談」などを実施しています。ひとりで悩まず、ご相談ください。

■問合せ＝健康増進課 ☎(24)5770



介護予防教室の参加者を募集します！ ■申込・問合せ＝いきいき高齢課 ☎(20)3021

●現在の自分を知ろう(チェックシート)

- | | |
|---|--|
| <input type="checkbox"/> 一人で外出することが不安である | <input type="checkbox"/> 布団干しがつらく感じる |
| <input type="checkbox"/> 敷居やカーペットでつまずくことがある | <input type="checkbox"/> 以前に比べて固いものが食べにくくなった |
| <input type="checkbox"/> 階段の上り下りは手すりがないと不安だ | <input type="checkbox"/> お茶や汁物などでむせることがある |
| <input type="checkbox"/> 連続して15分以上歩くことが困難だ | <input type="checkbox"/> 口の渇きが気になる |
| <input type="checkbox"/> バランスを崩すことが増えた | <input type="checkbox"/> 以前と比べて外出の頻度が減っている |
| <input type="checkbox"/> この1年間に転んだことがある | <input type="checkbox"/> 1週間外出しないことがある |
| <input type="checkbox"/> 重い荷物(買い物袋など)を運ぶのがつらい | <input type="checkbox"/> 1日誰とも話をしないことがある |
| <input type="checkbox"/> ごみ出しをすることがつらく感じる | |

いくつ当てはまりましたか？

8個以上当てはまった方は、介護予防教室でいつまでも元気で過ごすコツを学びましょう！

●介護予防教室

10月から以下の各会場で週に1回の介護予防教室を開催します。期間は3カ月です。専門家の指導のもと、気軽に楽しめる運動やお口の体操などを行います。

※開催日時など、詳しくはお問い合わせください

【筋力アップ教室】

- ・SGCスポーツプラザ(小中町207)
- ・リハビリ型デイサービス咲くら(小中町716-1)
- ・めだかの里スポーツ館(朝日町935-3)
- ・柔道整復師会(市内の公民館で開催予定)

【健口教室】

- ・デイサービスセンターふくしの里(大橋町3212-27)

▶対象＝市内にお住いの65歳以上の方のうち、上のチェックシートで8個以上当てはまった方で、介護認定または総合事業の認定を受けていない方

▶費用＝無料 ※送迎もあります



健康に役立つ情報を知ろう！ 第41回佐野市健康大学講座を開催します

9月25日(火)までに電話で健康増進課へお申し込みください。

■申込＝健康増進課

▶会場＝佐野市中央公民館 ▶定員＝先着300人 ▶費用＝無料

☎(24)5770

開催日	時間	演題	講師
10月4日(木)	午後7時～8時	開講式 「上手な薬の使い方」かかりつけ薬剤師・薬局に相談を	平田薬局 下坂茂廣さん
	午後8時～9時	血圧と年齢について	佐野厚生総合病院 渡辺慎太郎さん
10月11日(木)	午後7時～8時	どうしよう！うちの子病気！？ ～おうちでの対処のしかたを勉強しましょう～	土屋小児科 北川英子さん
	午後8時～9時	予防に勝る治療はない ～がん予防のためのがん検診～	佐野市民病院予防医療センター 大川智彦さん
10月18日(木)	午後7時～9時	睡眠時無呼吸症候群について	獨協医科大学病院 宮本雅之さん
10月25日(木)	午後7時～8時	正しい歯磨きしてますか？	ごとう歯科 後藤俊一さん
	午後8時～8時30分	住民主体のサービスB (介護予防・日常生活支援総合支援事業)	佐野市いきいき高齢課
	午後8時30～9時15分	佐野市の健診(検診)について 閉講式	佐野市健康増進課

募集

**みかも・もったいない市
(フリーマーケット)**

出店者募集

当日は自転車・家具などの再生品展示提供も同時開催します。

▼日時 10月21日(日)午前9時

午後2時 会場 〓みかもク

リンセンター ▼定員 〓先着

40区画(大33・小7区画) ▼出

店料 〓無料 ▼申込 〓9月3日

月 〓10月10日(水)の間に、同セ

ンター、市役所1階掲示板、

田沼・葛生の各行政センター

で配布する申込用紙にご記入

のうえ、クリーン推進課へ

※市ホームページよりダウン

ロードも可

■問合せ 〓同課 ☎(23)8153

**リフレッシュシニルバーエ
イジ芸芸大会出演者募集**

サークル活動などで身につけた、踊りや歌謡、詩吟などの演芸を発表しませんか？
観覧は自由です。

▼日時 〓11月1日(木)午前10時

開演予定 ▼会場 〓文化会館大

ホール ▼対象 〓おおむね60歳

以上の方で、3人以上のグループ ▼出演時間 〓1組5分

間程度 ▼費用 〓無料 ▼申込 〓

9月14日(金)までに、いきいき

高齢課、田沼・葛生行政セン

ター、各地区公民館に備え付

**さの合同就職面接会の
参加企業の募集**

中途および新卒者を対象者とした合同就職面接会です。

▼日時 〓11月7日(水)午後1時

30分～4時(受付午後1時～

3時) ▼会場 〓市役所市民活

動スペース ▼募集企業 〓正社

員(正社員とパートなど同時

求人可)の求人がある市内企

業10社程度

▼申込 〓市のホームページか

ら参加申込書をダウンロード

し、9月14日(金)までに電子

メールまたはファックスにて

産業立市推進課へ

※申込多数の場合は抽選

sangyou@city.sano.lg.jp

FAX(20)3029

■問合せ 〓同課 ☎(20)3040

幸せのお手伝い

結婚相談所

誰だって
まあるく
なれば
縁がある

初婚・再婚・中高年・母子家庭

秘密厳守・相談無料

ハッピータイム 佐野北支部 (予約制) 0283-85-2443

090-7638-3696

あんしん相続無料セミナー

想いを伝える贈与

一般社団法人 相続相談あんしんプラザ
行政書士 細見 愛子



日時 9月19日(水)午後1時半～午後3時

場所 佐野市役所1階 市民活動スペース

申込み 一般社団法人 相続相談あんしんプラザ

問合せ ☎0285-38-9550 小山市東城南5丁目1番地7

相続

遺言

贈与



「文楽鑑賞教室」参加者の募集

▼日時 12月6日(木)午前8時
10分文化会館発(バスで移動)
▼会場 国立劇場(東京都)

※演目は9月下旬までに国立劇場ホームページに掲載予定
▼定員 40人、1人1通・1組2人まで(応募者多数の場合抽選・重複応募は無効)
▼費用 5千円(観劇料、交通費等含む) ▼申込 9月26日(水)まで(必着)に往復はがきに参加者全員の住所・氏名・電話番号・事業名を記入し、〒327・8501

佐野市民文化振興事業団「文楽鑑賞教室」係へ
※7月の歌舞伎鑑賞教室に参加された方は、応募をご遠慮ください
▼問合せ 同事業団 ☎(20)3044

市営墓地の利用者募集

▼空き区画数・使用料

・多田墓地 2区画・25万円
・葛生墓地 3区画・21万円
※1区画約6㎡。現地を確認し、お申し込みください
▼管理手数料 年2160円

▼申込資格 申請時点で、佐野市に引き続き1年以上住所を有する方
▼申込 9月3日(月)～28日(金)の間に、申請者の住民票抄本を添付した申請書を環境政策課(5階)に提出してください。
※申し込み多数の際は抽選

▼問合せ 同課 ☎(20)3013

佐野の文化財(天明鑄物)めぐり参加者募集

博物館第68回企画展「天明鑄物」に関連する講座です。

▼日時 10月13日(土)午前9時～午後3時30分 ▼場所 午前8時45分までに郷土博物館に集合(市有バスを利用し、市内各所を見学) ▼定員 20人
▼費用 500円 ▼申込 電話にて郷土博物館へ
▼問合せ 同館 ☎(22)5111

佐野市民大学 受講生募集

▼日時 ①9月23日(日)、②10月21日(日)、③11月25日(日)午後1時30分～3時 ▼会場 佐野市中央公民館3階ホール
▼演題・講師 ①「栃木県南部の大地の歴史」酒井豊三郎

さん(宇都宮大学農学部名誉教授)、②「人生百年の時代に向けてひとりから始める楽しいまちづくり」為国孝敏さん(NPO法人まちづくり支援センター代表理事)、③「心を育てる母と子供の論語教室」國分三郎さん(佐野日本大学短期大学総合キャリア教育学科非常勤講師) ▼定員 各150人程度 ▼費用 千円(1回のみ受講の場合500円)
▼申込 9月3日(月)以降、受講料を添えて佐野市中央公民館、田沼中央公民館、葛生地区公民館へ
▼問合せ 佐野市中央公民館 ☎(24)5771

どまんなかフェスタ佐野 2018への参加者募集

会場での展示・販売や、ステージに出演する市内の各種団体などを募集します。申込多数の場合抽選とします。参加要件についてはお問い合わせください。
▼日時 11月4日(日)午前9時30分～午後3時 ▼会場 田沼グリーンスポーツセンター
▼費用 テント1張り1万円

▼問合せ 同課 ☎(27)3011

第2次佐野市スポーツ立市推進基本計画(案)のパブリック・コメントを実施します

第2次佐野市総合計画前期基本計画のリーディングプロジェクトに位置づけられた「スポーツ立市」によるまちづくりを進めるため、第2次佐野市スポーツ立市推進基本計画を策定しています。

このたび、計画の案がまとまりましたので、皆様のご意見を募集します。

- ▶募集期間 = 9月3日(月)～10月5日(金)(必着)
- ▶閲覧場所 = スポーツ立市推進課(3階)、市政情報コーナー(2階)、田沼・葛生の各行政センター
※市ホームページからも閲覧できます
- ▶閲覧時間 = 午前8時30分～午後5時15分(土・日曜日は除く)
- ▶意見提出 = 閲覧場所に備え付けの意見記入用紙に必要事項を記入のうえ、直接、郵送、ファックスまたは電子メールで、スポーツ立市推進課へ
〒327-8501(住所不要)スポーツ立市推進課
FAX(20)3029 spsuishin@city.sano.lg.jp
- ▶問合せ = 同課 ☎(20)3049
※電話による意見の受付は行いません



(機材等追加による加算あり)
▼申込 出展・9月14日(金)出演・9月21日(金)いずれも午後5時までに、所定の申込書を、観光立市推進課へ
▼問合せ 同課 ☎(27)3011

初心者絵手紙講習会 受講者募集

モデルになる描きたい物(果物、花など)をお持ちください。

▼日時 9月20日～10月25日 各木曜(全5回)午前9時30分～11時30分 ▼会場 隣保館
▼講師 安原高次さん
▼定員 先着24人 ※無料
▼申込・問合せ 9月3日(月)午前9時以降、隣保館へ
☎(22)7513



市営住宅の入居者募集

指定管理者：(株)ハルブ・エンタープライズ(堀米町608・8)、建築住宅課(5階)、田沼・葛生行政センターで9月3日(月)から配布する「募集のご案内」を必ずご確認ください。お申込みください。

- ▼住宅名・間取りⅡ高萩(2DK・3DK)、浅沼(3DK)、堀米(3DK)、米山(2LDK・3DK)、石塚(1LDK・3K)、奈良淵(3DK)、米山南(3DK)、下田沼(2LDK・3LDK)、吉水(3DK・4DK)、西原(3DK)、駅南ハイツ(3DK)▼申込Ⅱ9月10日(月)〜21日(金)までに、(株)ハルブ・エンタープライズへ ※募集戸数に満たない住宅は二次募集を行い、申込順に随時入居者を決定します
- 問合せⅡ指定管理者(株)ハルブ・エンタープライズ ☎(21)6006

労働教育講座 受講者募集
労使紛争の事例などから、トラブルになりやすい事項などについて労使双方が押さえおきたいポイントなどを説

明します。

- ▼日時Ⅱ10月10日(水)午後1時30分〜3時10分▼会場Ⅱ栃木県庁足利庁舎4階会議室
- ▼演題・講師Ⅱ「事例に学ぶ労使紛争防止のためのポイント」小松清さん(栃木県労働委員会委員)
- ▼定員Ⅱ先着80人 ※無料
- 申込・問合せⅡ足利労政事務所 ☎0284(41)1241

あなたがおすすめする健康づくり体験談募集

- ▼募集部門Ⅱ運動、暮らし(食事、生活習慣など)、生きがい(社会活動、趣味など)
- ▼対象者Ⅱ後期高齢者医療制度に加入している栃木県の被保険者
- 申込・問合せⅡ9月28日(金)までに体験談(原稿用紙2〜3枚程度)と必要事項(応募部門・郵便番号・住所・氏名・生年月日・電話番号)を記入し、栃木県後期高齢者医療広域連合 総務課へ ☎320・0033

宇都宮市本町3・9
栃木県本町合同ビル2階
☎028(627)6805

催し物

さのラグビーフェスティバル2018

佐野市をラグビーで盛り上げよう！(佐野市は2022年栃木国体ラグビー会場です)
▼日時Ⅱ9月23日(祝・日) 午前9時〜午後3時▼会場Ⅱ運動公園陸上競技場ほか
▼内容Ⅱ関東高校女子セブンズ交流大会、国体強化試合、小学生ラグビー教室など
※タグラグビー教室のみ要申込
▼申込Ⅱ9月10日(月)まで(必着)に、所定の申込用紙を、スポーツ立市推進課へ
※市ホームページよりダウンロード可



■問合せⅡ同課 ☎(20)3049

美術鑑賞・舞台裏方ツアー

東石美術館など市内の美術館と葛生あくとプラザで普段見ることのできない舞台裏方を見学します。

▼日時Ⅱ11月13日(火)午後1時〜5時(文化会館集合)▼定員Ⅱ40人(応募者多数の場合抽選)▼費用Ⅱ千円(保険代など)▼申込Ⅱ1人1通のみ有効。9月28日(金)まで(必着)に往復はがきに参加希望者全員(1組2人まで)の住所・氏名・電話番号・事業名を記入し、☎327・8501

(住所不要)
公財)佐野市民文化振興事業団「美術鑑賞・舞台裏方ツアー」係へ
■問合せⅡ同事業団 ☎(20)3044

9月の茶会

▼日時Ⅱ9月16日(日)午前9時30分〜午後3時▼会場Ⅱ万葉の里・城山記念館和室
▼座主Ⅱ勅使川原宗静さん(佐野市茶華道協会茶道部・表千家)▼茶券Ⅱ600円(当日購入可)
■問合せⅡ万葉の里・城山記念館 ☎(23)0728

第21回佐野の越名舟唄全国大会

全国からの参加者が自慢の

唄声を披露します。アトラクシオンも用意しています。
※入場無料
▼日時Ⅱ9月16日(日)(予選・決勝)午前9時30分
▼会場Ⅱ文化会館
■問合せⅡ文化立市推進課 ☎(20)3044

市民ギャラリー 9月の催し物

●フルートと映像で楽しむ世界一周旅行
▼日時Ⅱ9月24日(月)午後2時〜
▼費用Ⅱ無料
●うたごえ広場
▼日時Ⅱ10月10日(水)午前10時30分
▼定員Ⅱ50人(要予約)
▼費用Ⅱ無料
■申込・問合せⅡ文化立市推進課 ☎(20)3044

第21回秋山の里「ゆとりの文化展」

パッチワーク展や写真展、農産物の直売を行います。
▼日時Ⅱ10月6日(土)・7日(日) 午前9時〜午後5時
▼会場Ⅱあきやま学寮
■問合せⅡ同寮 ☎(87)0022



市有施設適正配置 ～第2回「市有施設の更新費用はどれくらいかかるの？」～

「2,194.9億円」この金額が、何を表しているか分かりますか？これは、今後40年間に市が所有する公共施設をそのまま持ち続けた場合に必要な、建替えや大規模改修に係る費用の試算値です。1年間に換算すると「54.9億円」となりますので、5年間の更新費用33.4億円と比較すると、1.6倍の費用が必要になります。高度経済成長期に集中的に建設された施設の建て替え時期が迫っています。この深刻な問題を市民の皆さんと共有し、市有施設をどうしていくべきかを考えていきたいと思ひます。

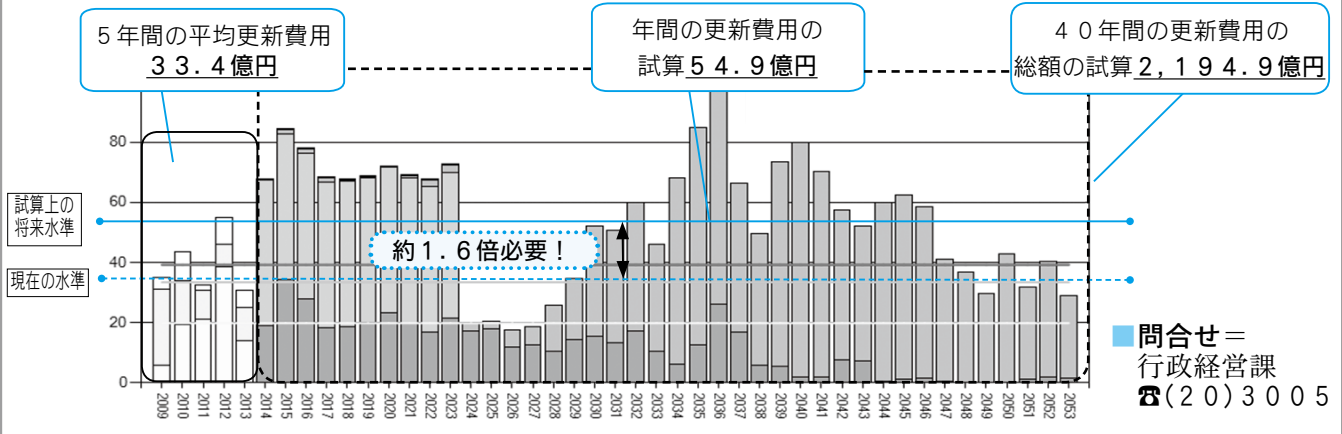

佐野ブランド認証制度が変わります

市では、特産品や伝統工芸品、自然、歴史、文化などの地域資源を「佐野ブランド」として認証することにより、市のイメージアップと認知度向上を目指した事業を進めてきました。

このたび認証制度の見直しを行い、今後の募集を「佐野らーめん」、「グルメ」、「ギフト」の3部門のみとします。

今年度の募集については、11月頃を予定しています。募集要項などが決まり次第、広報さのに掲載します。

■問合せⅡ都市ブランド推進室 ☎(20)3047

消費生活センターからのお知らせ

9月は防災月間です。消防署の職員を装い、消火器や火災報知機などの購入を勧誘する業者がいます。購入の前によく考えましよう。

訪問販売での契約はクーリング・オフにより解約ができます。消費生活センターにご相談ください。

■問合せⅡ消費生活センター ☎(20)3015(平日午前9時～午後4時)

消費者ホットライン ☎(局番なし)188

平成30年度奨学金返済助成事業について

定住人口を増やし、地域の活性化を図るため、返還中の奨学金の一部を助成します。

募集要項は教育総務課(3階)で、9月3日(月)から配布します。

▼対象Ⅱ①奨学金の貸与を受けていた方

- ②平成26年1月1日以降に佐野市に転入し、申請日においても佐野市に住所を有する方
- ③申請日から4年間市内に居住すると誓約できる方
- ④申請日の前1年間に奨学金を滞滞なく返済し、その額が12万円を超えている方
- ⑤市税を完納している方
- ⑥就労している方

▼助成予定数Ⅱ60人(応募者多数の場合は抽選)▼助成金額Ⅱ12万円(ただし4年以内に転出した場合は返還が必要)

です)▼申込Ⅱ10月1日(月)～19日(金)に教育総務課へ

■問合せⅡ同課 ☎(20)3106

とちぎ障害者合同就職面接会

県南地区(栃木・佐野・足利・小山)のハローワーク合同で、障がいのある方を対象にした就職面接会を開催します。

▼日時Ⅱ9月28日(金)午後1時～4時▼会場Ⅱ栃木商工会議所(栃木市片柳町2-1-46)

■問合せⅡハローワーク佐野 ☎(22)6260 FAX(21)1256

『大切に想う心にお応えします』

栃木県初!
動物葬祭1級ディレクター取得セレモニー
当社は完全個別火葬です



火葬 供養 納骨 車迎え

ペットセレモニー佐野

0283-20-1559 佐野市犬伏上町2209 佐野百観音北側



「クリケットタウン佐野」創造プロジェクト「Sano Cricket Challenge!!!」

**佐野市国際クリケット場のこけら落としイベント
「サマーピクニック&クリケット in 佐野」を開催します**

世界的に人気のスポーツ「クリケット」を活用して佐野市の活性化を図る「クリケットタウン佐野」創造プロジェクト「Sano Cricket Challenge!!!」ですが、全体のスタートとなるイベント「サマーピクニック&クリケット in 佐野」を9月22日（土）、23日（日）の2日間、佐野市国際クリケット場にて開催します。

当日は、クリケットが盛んな国々の大使館選抜チームによるクリケット対抗戦「エンバシーカップ」をはじめ、各国料理のキッチンカー、クリケット体験コーナー、22日（土）の夜はグラウンドで屋外映画上映なども予定しています。クリケット場の芝生の気持ちよさを感じながら、皆さまにも是非ピクニック気分を満喫していただきたいと思ひます。

■問合せ＝スポーツ立市推進課 ☎(20)3049



3月に行われた「華麗なる佐野クリケットフェスティバル」での様子

- 第1種電気工事士技能試験
- 20人▼費用 4950円
- 午前9時～午後5時▼定員 10人
- ▼日時 10月25日(木)・26日(金)
- ガス溶接技能講習
- ▼費用 3520円
- ▼日時 10月15日(月)・16日(火)
- 午前8時30分～午後5時30分
- ▼定員 10人

- ▼費用 4950円
- 研削砥石取り替え業務特別教育
- ▼日時 10月4日(木)・5日(金)
- 午前9時～午後4時▼定員 10人
- TIG溶接
- ▼日時 10月4日(木)・5日(金)
- 午前9時～午後4時▼定員 10人

**栃木県立県南産業技術
専門学校 技能講習の開催**

● TIG溶接
▼日時 10月4日(木)・5日(金)
午前9時～午後4時▼定員 10人

● 申込 9月13日(木)までに、
同事務所へ
☎0284(4)1241

働く人のメンタルヘルス相談
職場のストレス、メンタルヘルスの不調を抱える方などに対し、産業カウンセラーが無料でカウンセリング(面接相談や電話相談)を行います。
▼日時 9月19日(水)午後1時30分～4時30分▼会場 足利庁舎足利労政事務所
● 申込 9月13日(木)までに、同事務所へ
☎0284(4)1241

● 準備講習
▼日時 11月6日(火)～8日(木)
午前9時～午後4時▼定員 10人▼費用 4950円
※受講料は栃木県収入証紙にてお支払いください
● 申込 各講座開催日の10日前までに同校
☎0284(91)0803

「法定相続人は誰?」
法定相続情報証明制度について
相続手続きにおいては、亡くなった方の戸籍簿謄本の東を相続手続の窓口は何度も出し直す必要があります。そこで、相続人の負担を軽減するため、戸籍などの書類を基に法定相続人が誰であるかを法務局が確認し、戸籍謄本などに代わる公的証明書を発行する「法定相続情報証明制度」があります。

この証明書は、相続登記や金融機関での預貯金の払戻し、税務署での相続税の申告などで利用でき、発行費用は無料です。詳しくは法務局ホームページをご覧ください。

● 問合せ 宇都宮地方法務局
足利支局
☎0284(42)8101

認知症初期集中支援チームがサポートします
認知症またはその疑いがある方やご家族のご自宅をチーム員が訪問し、相談や支援を行います。お住いの圏域にある地域包括支援センターへご相談ください。
▼対象 市内在住の40歳以上の方で、在宅で生活しており、かつ認知症が疑われる方または認知症の方で、継続的な医療サービス、適切な介護サービスにつながらない方

今月の納税
9月は固定資産税・都市計画税および国民健康保険税(普通徴収)の第3期の納期です。忘れずに納めましょう。

● 問合せ いいきき高齢課
☎(20)3021



注目
健康福祉
募集
催し物
お知らせ
講座
施設
子育て

日本赤十字社活動資金募集のお礼

赤十字社運動月間では、市内の町会、法人、学校、一般寄付などにより多くの方々からのご協力をいただき、ありがとうございます。お預かりした活動資金は、日本赤十字社が行う災害時の救護派遣や献血事業、市内で発生した火災などの応急救護活動の際に活用させていただきます。

なお、活動資金の募集は年間を通して行っていますので、引き続きご協力をお願いします。

区分	金額(円)
町会	7,194,310
事業所など	2,543,736
学校	488,146
その他	598,600
合計	10,824,792

(7月末日現在)

☎ 問合せ 社会福祉課
(20) 3020

東部9号雨水枝幹線築造工事の案内

J A佐野犬伏支店から犬伏公民館の北側にかけて雨水管を整備していきます。

平成35年度の整備完了を目指しており、工事期間中は車両通行止めとなります。ご迷惑をお掛けしますが、ご理解とご協力をお願いします。



☎ 問合せ 下水道課
(23) 1120

秋の交通安全県民総ぐるみ運動

9月21日～30日の10日間、秋の交通安全県民総ぐるみ運動が実施されます。交通事故は被害者、加害者ともにその後の生活に大きな影響を及ぼします。交通事故を起こさない・遭わないよう注意しましょう。

夕暮れ時と夜間の歩行中・自転車乗用中の交通事故防止に努め、全ての座席のシートベルトとチャイルドシートの

正しい着用を徹底しましょう。

- 交通安全イベント①
 - ▼日時 9月15日(土)午前10時～11時30分
 - ▼会場 道の駅どまんなかたぬま
 - ▼内容 パトカーや白バイの展示など
- 交通安全イベント②
 - ▼日時 9月20日(木)午前10時～
 - ▼会場 佐野駅入口交差点
 - ▼内容 赤見城保育園児たちの交通安全の呼びかけなど



☎ 問合せ 交通生活課
(20) 3014

シルバー人材センターの刃物とき

▼日時 9月12日(水)午前9時～午後4時

▼会場 大橋シルバークラブ

※料金などは直接お問い合わせください。田沼、葛生の連絡所でも随時開催中です

☎ 問合せ 同センター
(23) 7765

「労働時間相談・支援コーナー」の設置

「働き方改革」への取り組みを支えるため、労働基準監督署に「労働時間相談・支援コーナー」を設置します。専門の「労働時間相談・支援班」が解決策をご提案します。

☎ 問合せ 栃木労働基準監督署
0282(24) 7766

危険物取扱者試験

▼試験日 11月11日(日) 試験会場 白鷗大学足利高等学校

ほか ▼受験料 甲種 6500円、乙種 4500円、丙種 3600円(乙・丙種の受験資格の制限はありません)

▼申込 9月10日(月)～21日(金)の間に、消防本部予防課・消防署・北・西の各分署にて願書配布、受付をします。※(一財)消防試験研究センターホームページからも申請できます

☎ 問合せ 同課
(23) 9910

ゆうゆうゴルフ教室募集(秋季)

月曜コース(各15名)	10/15(月) 開始 全12回	① 19:00～20:30 ② 20:30～22:00
火曜コース(各15名)	10/16(火) 開始 全12回	③ 10:30～12:00 ④ 13:00～14:30 ⑤ 19:00～20:30 ⑥ 20:30～22:00
水・木コース(各15名)	10/17,18 開始	⑦⑧ 19:00～

講師：日本プロゴルフ協会公認プロ・ティーチングプロ
参加費：14,200円(ボール打放題、レッスン代、保険、貸クラブ)
申し込み・問い合わせ 佐野グリーンゴルフガーデン TEL.23-5470

コンタクトレンズ研究所

大野眼科クリニック

佐野市赤坂町948-1
(西産業道路・フレッセイ西)

☎ (0283) 23-0381

地域包括支援センター 10月から増設します

■問合せ＝いきいき高齢課 ☎(20)3021

10月1日から地域包括支援センターを5カ所に増設し、高齢者の身近な相談窓口として充実を図ります。

●「地域包括支援センター」とは？

地域包括支援センターは、介護、福祉、健康、医療などに関する高齢者の総合相談窓口として設置されています。相談内容に応じて適切な機関などと連絡を取り、みなさんへ必要な情報サービスの提供、関係機関等の紹介などをして、問題の解決に努めます。電話、来所、訪問などで相談に応じます。

●相談受付時間 月～金曜日（祝日、年末年始を除く）午前8時30分～午後5時

お住まいの地域		担当する地域包括支援センター
9月30日まで	10月1日から	
佐野・堀米 旗川・吾妻	佐野・犬伏	地域包括支援センター さの社協(佐野市総合福祉センター内)佐野市大橋町3212番地27 ☎22-8129
植野・界・犬伏	植野・界・吾妻	地域包括支援センター 佐野市医師会(佐野医師会病院内)佐野市植上町1677番地 ☎20-2011
	堀米・旗川・赤見 (10月1日からスタート)	地域包括支援センター 佐野厚生(佐野厚生総合病院内)佐野市堀米町1728番地 ☎27-0100
赤見・田沼・田沼南部・栃本 田沼北部・三好・野上 戸奈良・新合・飛駒	田沼・田沼南部・栃本 田沼北部・三好・野上 戸奈良・新合・飛駒	地域包括支援センター 佐野市民病院(佐野市民病院内)佐野市田沼町1832番地1 ☎62-8281
葛生・常盤・氷室	葛生・常盤・氷室(変更なし)	地域包括支援センター くずう(葛生あくど保健センター内)佐野市あくど町3084番地 ☎84-3111

佐野市都市計画マスタープラン(素案)についての地域別説明会を開催します

市では、平成20年度に策定した都市計画マスタープランに基づき、まちづくりを進めてきました。策定から約10年が経過し、市の社会情勢が変化したこと、平成29年度に第2次佐野市総合計画基本構想を策定したことから、計画を見直し、長期的な視点での都市の将来像を明確にするために、新しい「都市計画マスタープラン」の策定を進めています。

この度、素案がまとまりましたので、市民の皆さんのご意見をお聴きするため、地域別説明会を開催します。

▶地域別説明会日程

地域名	対象地区	開催日	会場
佐野東部地域	界、犬伏地区	9月14日(金)	文化会館 201号室
佐野西部地域	旗川、吾妻、赤見地区	9月18日(火)	旗川地区公民館・コミュニティセンター ホール
佐野中央地域	佐野、植野、堀米地区	9月19日(水)	佐野市中央公民館 第1・2会議室
田沼地域	田沼、田沼南部、栃本、田沼北部、戸奈良地区 および三好地区の一部(都市計画区域内)	9月26日(水)	田沼中央公民館 視聴覚室
葛生地域	葛生地区および常盤地区の一部 (都市計画区域内)	9月28日(金)	葛生あくどプラザ 小ホール

▶時間＝各日午後7時～8時 ※申込は不要です。直接会場へお越し下さい

■問合せ＝都市計画課 ☎(20)3100



9月10日は「下水道の日」 この機会に下水道への理解を深めましょう！

●油やゴミを下水道に流さないでください

下水道に油やゴミなどを流してしまうと、下水道管の詰まりや悪臭の原因となります。

☆家庭では…

- ・鍋や皿についた油は拭き取ってから洗うようにしましょう
- ・古い油は新聞紙などで吸い取るか、油を固める製品で燃えるゴミとして出しましょう

☆飲食店では…

- ・定期的にグリーストラップ(油除去装置)の清掃をしてください
- ・特に油が多いものは、流さないで別に処理してください

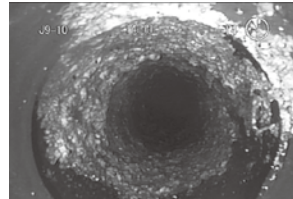
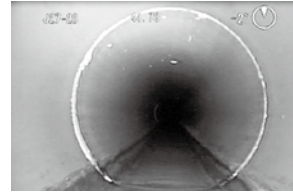

正常な下水管きよ(上)と油が付着した下水管きよ(下)

●接続工事は市指定の工事店へ

市では、排水設備工事を行うのに必要な知識と技術を持った「指定工事店」を指定しています。トイレや台所、風呂場などを公共下水道へ接続する工事は、「指定工事店」でなければ施工はできません。

また、下水道に接続したのに、下水道使用料の請求がないといった場合は、「指定工事店」以外の業者が工事を行った可能性があります。不良工事により適切に下水が流れないなどのトラブルが発生する可能性もありますので、心あたりの方は下水道課へご連絡ください。

●こんなときは届出が必要です

次のような変更があった場合には、届出をされないと下水道使用料が正しく計算されないため、ご連絡をお願いします。

- ・井戸水を使っているご家庭で、世帯の人数が変わったとき
- ・上水道や井戸水の使用を追加または廃止したとき
- ・増築や改築などで水道メーターの増設または口径変更を行ったとき
- ・建物の建て替えなど下水道設備を撤去した場合で、上水道のみを継続して使用するとき

●訪問販売にご注意ください！

「市から委託されて宅地内の排水管や汚水ますの点検・清掃に来た」「すぐに清掃しないと詰まってしまう」などと言葉巧みに契約を迫ってくる訪問販売の相談が市内でも報告されています。

宅地内の排水設備は、特別な場合を除いて、市が宅地内の排水設備の点検・修繕・清掃を行うことはありません。必要がないと思ったらはっきりと断り、不審に思った際は下水道課へご連絡ください。

■問合せ＝下水道課 ☎(23)1120 ※詳細はホームページ「佐野市 下水道」で検索

市役所1階の〈ろうきん〉ATMをご利用ください！



給与・年金
振込は
ろうきんへ



【ATM稼働時間】平日8時45分から18時まで
中央労働金庫佐野支店 TEL.0283-24-8185



「(株)防除プロジェクト」の
朽木消毒

害虫駆除ならお任せ 技術(技)に自信あり!
まずは見積もりから安心プライスで施行致します。

ネズミ・ゴキブリ・シロアリ・ダニ・ハチ・コウモリ等害虫のことなら何でもご相談ください
※害虫を予防する「環境」についてのご相談も承ります

害虫駆除なら 朽木消毒 検索

☎0282-62-5679 ☎090-1816-2266



講座

楽しくくらしの講座
「相続登記のついで」

- ▼日時 9月26日(水)午後1時30分から3時
- ▼会場 城北地区公民館
- ▼講師 宇都宮地方法務局足利支局
- ▼定員 先着20人 ※無料
- ▼申込 交通生活課
- ☎ 3014

生涯学習プログラム開発
実践講座

- 立正大学デリバリーカレッジとの共催で講座を開催します。どなたでも、1回から受講できます。
- テーマ 「地形をみる・地図をみる・歩いてみる」
- ▼日時 ①10月6日(土)、②10月13日(土)、③10月20日(土)各午後2時〜4時
- ▼会場 中央公民館
- ▼内容・講師 ①「動いている山の姿」小松陽介さん(立正大学)、②「ハザードマップを読む、使う」島津弘さん(立正大学)、③「誰でも楽しめるタウン・ウォッチング」

- 大島英樹さん(立正大学)
- ▼定員 各回先着60人 ※無料
- ▼申込 生涯学習課
- ☎ 3109

テニス教室参加者募集

- ▼日時 9月22日、29日、10月13日、20日(各土曜)午後1時〜4時
- ▼場所 田沼グリーンスポーツセンター
- ▼定員 成人男女先着20人
- ▼費用 2千円
- ▼申込 9月19日(水)までに

- スポーツ立市推進課(土日祝日は運動公園管理事務所もしくはアリーナたぬま)
- ▼問合せ 同課 ☎ 3049



古傘の布地を再利用する
マイバッグ作り講習会

- ▼日時 9月15日(土)午後1時30分〜4時
- ▼会場 みかもクリーンセンター
- ▼講師 佐野市消費者友の会

- ▼定員 先着20人 ※無料
- ▼対象 市内にお住まいの方
- ▼申込 クリーン推進課
- ☎ 8153

パソコン講習会
(応用編)

- 季節の便りなどを作りましょう。
- ▼日時 9月27日〜10月16日の毎週火・木曜日(全6回)午後7時〜9時
- ▼会場 隣保館
- ▼定員 先着20人
- ▼費用 2千円(教材費)

- ※エクセル・ワードが組み込まれたノートパソコンをお持ち下さい
- ▼申込 9月3日(月)以降、隣保館 ☎ 7513

パレットプラザさの
講座

- 佐野市の魅力再発見
- く佐野の歴史・伝統・文化と市民性
- ▼日時 9月13日(木)午後1時30分〜3時30分
- ▼会場 田沼行政センター3階大会議室
- ▼講師 佐藤三武朗さん(佐)

- 野日本大学短期大学学長)
- ▼定員 70人 ※無料
- ▼申込 人権・男女共同参画課 ☎ 61140
- ※当日の参加も可能

人生100年時代の男女共同参画

- 人生100年時代の男女共同参画
- 人生100年時代、どう過ごすのか自分のライフプランを考えてみませんか。
- ▼日時 9月29日(土)午前10時〜正午
- ▼会場 田沼行政センター3階大会議室
- ▼講師 善林景子さん(日本女性会議2019年の副実行委員長)
- ▼定員 先着50人 ※無料
- ▼申込 9月25日(火)までに人権・男女共同参画課 ☎ 61140
- ※当日の参加も可能



思い出に残るバス旅をご提案します

- お客様のニーズに合わせたプランを提供します。
- 大型・中型・小型各種ご用意あります。

〈一般貸切・観光バス〉 〒326-0331 足利市福富町828-1
丸五観光バス ☎0284-73-5477 (担当 阿部)



楽習講師企画講座

■申込＝生涯学習課 ☎(20)3109 ※事前にお電話にてお申し込みください

講座名	日時	会場	対象	講師(敬称略)	定員	費用
虫よけアロマスプレー	9月13日(木) 午前10時30分～11時30分	城北地区公民館	大人	柏倉美香	10人	700円
ベビーヨガセラピー	9月13日(木) 午前10時30分～正午	植野地区公民館	※1	小林彩子	10人	なし
絵手紙	9月19日、10月3日(各水) 午前10時～正午	界地区公民館	成人	千金楽恒水	10人	なし
お彼岸に写経を書いてみよう	9月22日(土) 午前9時30分～11時30分	植野地区公民館		中島清道	20人	200円
iPhone・スマホ・タブレットの使い方	9月23日(日) 午後1時30分～3時30分	ここねっと	中高年	NPO 唐沢P.C	10人	200円
ママ友作りのベビマ	9月25日、10月9日(各火) 午前10時30分～正午 ※両日とも内容は同じです	城北地区公民館	※2	柏倉美香	8組	500円
ころばぬ先の杖体操	9月29日、10月13日・27日 (各土)午前10時～11時	植野地区公民館	中高年	わいわいクラブ陽だまり	10人	200円

※1：2カ月～ハイハイ位までの親子 ※2：2カ月～歩く前位までの親子

図書館の催し

詳しくは、各館で配布する「図書館だより」やホームページをご覧ください。

	イベント名	日時	内容	対象など
佐野図書館 ☎(22)1833	文学講演会 「私が小説家になった理由(わけ)」	9月29日(土) 講演会：午後2時～3時30分 サイン会：午後3時30分～	講師：江上剛さん(小説家、TVコメンテーター) 会場：佐野市中央公民館3Fホール	対象：一般、先着100人 申込：9月8日(土)～図書館に電話または来館

博物館・美術館の催し

詳しくは、各館のホームページをご覧ください。

▶休館日＝毎週月曜日(9月17日・24日、10月8日は開館)、9月18日・25日、10月9日

人間国宝 田村耕一陶芸館 ☎(22)0311	田村耕一生涯100年記念企画展「田村耕一の素顔」 市所蔵の名品と共に、写真や資料、家族のための作品などを展示します。 ▶期間＝12月16日(日)まで ▶開館＝午前9時～午後5時 ▶入館料＝無料
吉澤記念美術館 ☎(86)2008	収蔵企画展「おいしい美術」開催中！ 食欲の秋・芸術の秋にぴったりの展覧会です♪美術館のごちそうを味わってみませんか？ ▶期間＝10月8日(月・祝)まで ▶開館＝午前9時30分～午後5時 ▶観覧料＝一般510円ほか
葛生伝承館 ☎(84)3311	吉澤人形頭展 栃木県有形民俗文化財に指定されている吉澤人形頭を取り上げ、地域に伝わる文化財をご紹介します。 ▶期間＝9月17日(月)まで ▶開館＝午前9時～午後5時 ▶入館料＝無料
葛生化石館 ☎(86)3332	「小さいもの展II」開催中！ 小さいけれどそこにいる。小さな小さな化石の大きな成果をぜひご覧ください。 ▶期間＝11月25日(日)まで ▶開館＝午前9時～午後5時 ▶入館料＝無料
郷土博物館 ☎(22)5111	第68回企画展「天明鑄物師～伝説から飛躍へ～」のお知らせ ▶期間＝10月6日(土)～11月25日(日) ▶開館＝午前9時～午後5時 ▶入館料＝一般210円ほか



教室名など	対象者・対象児など	期日	受付時間など	会場
ママパパ(ファミリー)学級 ※要予約	初めて妊娠された方とその家族 ①妊娠初期の方から ②妊娠中期以降の方から	①9月18日(火)	午前9時10分～11時45分まで(受付:9時～9時10分)	佐野市保健センター
		②9月27日(木)		
赤ちゃんふれあいルーム	1歳未満のお子さんと保護者	9月18日(火)	午前10時～10時30分	佐野市保健センター
		9月19日(水)		田沼保健センター

児童館情報

子育て教室

乳幼児のいる子育て中の親子が気軽に集い、相互交流や子育ての不安・悩みを相談できる場所です。

- ▶内容=親子の遊び(手遊びや歌)、工作など
- ▶日程=各館午前10時30分から

南	毎週月曜日(祝日の場合はお休み)
東	毎週木曜日 20日:ミニミニ運動会(3日から予約、先着50組) ※ベビーマッサージは25日(火)午前11時15分～
西	毎週火曜日(0～1歳向け)ハイハイタイム ※毎月1回ベビーマッサージ 毎週金曜日(1～3歳向け)のびのびタイム
田沼	にこにこタイム(毎週月曜日)、 ドレミルーム(第2・第4水曜日)

▶休館日=第3土曜日と翌日の日曜日、国民の祝日

■問合せ=南児童館 ☎(23)2525

東児童館 ☎(21)1668、西児童館 ☎(25)2452、
田沼児童館 ☎(62)0878

こどもの国情報

- ▶対象=小学生(保護者同伴で未就学児可)
参加を希望する方は当日直接こどもの国にお越しください。事前の申込は不要です。

ネイチャーゲーム遊び教室

森の中で楽しい屋外遊びを体験しながら自然のことを学びましょう。

▶日時=9月16日(日)午後2時～3時

秋だるんるんコンサート

こどもの国職員バンドによる楽しく愉快的ファミリーコンサート。

▶日時=9月17日(月・祝)午後2時～3時

ニュースポーツ遊び教室

楽しいレクリエーションゲームを取り入れたニュースポーツで遊びましょう。

▶日時=9月30日(日)午後2時～3時

▶休館日=毎週月曜日、第2木曜日(祝日の場合はその翌日)

■問合せ=こどもの国 ☎(21)1515

地域子育て支援センター情報

ぴよぴよルームあさぬま・たぬま

あさぬま ☎(85)8225 たぬま ☎(62)7041
(あさぬま保育園、たぬま保育園内)

▶利用時間=月～金曜日 午前10時～午後4時

※お弁当を持ってくと1日遊べます

★講座のご案内 午前10時30分から

11日(火)たぬま「英語であそぼう」

27日(木)あさぬま 誕生会・保健師の話「予防接種」

★催し物のご案内(要予約)

5日(水)あさぬま「親子リズム体操」午前10時30分～

8日(土)あさぬま「ファミリーday」午前10時～



地域子育て支援まちなかプラザ「ゆめぼけっと」

(佐野駅前交流プラザ「ぱるぼーと」2階) ☎(27)0224

▶利用時間=午前9時～午後5時

※飲食自由、一時預かり保育も受け付けています

○講習会「Music Together」(要予約)18日(火)午前10時30分～、「子どもの心と体の健康」25日(火)午前11時～

○親子教室「ミニミニ運動会！」(要予約)26日(水)午前10時30分～

○誕生会:19日(水)午前10時30分～

○おはなしタイム:11日(火)午前11時～

☆詳しくは市ホームページ、または直接お問い合わせください

次の施設でも、地域子育て支援センターを開設しています。

☆風の子保育園 ☎(24)2235 ☆大栗保育園 ☎(20)5255 ☆認定こども園あかみ幼稚園 ☎(25)3608



※【予】と記載のある相談は、予約が必要です

各種相談ガイド 9月6日(木)～10月4日(木)

相談名	日時	会場	問合せ
育児相談	9月12日(水)午前9時～11時	佐野市保健センター	健康増進課 ☎(24)5770
	9月25日(火)午前9時30分～11時	田沼保健センター	
【予】こころの健康相談	9月10日(月)心理士・12日(水)精神科医 各日午後1時30分～	佐野市保健センター	
消費生活相談	月～金曜日 午前9時～午後4時 ※多重債務の相談なども受付中	消費生活センター (5階交通生活課内)	消費生活センター ☎(20)3015
市民相談	月～金曜日 午前8時30分～午後5時	交通生活課(5階)	
【予】弁護士無料法律相談	9月11日(火)午後1時30分～3時30分 ※予約受付は9月3日(月)午前9時～	万葉の里城山記念館	交通生活課 ☎(20)3014
	9月18日(火)午後1時30分～3時30分 ※予約受付は9月3日(月)午前9時～	田沼中央公民館	
合同相談 ※交通事故・消費生活・ 行政相談・宅地建物相談 ※女性相談は家庭児童相 談室で受け付けます	9月14日(金)午後1時30分～4時	総合福祉センター	
	9月19日(水)午後1時30分～4時 ※交通事故・宅地建物相談は行っていません	田沼中央公民館	
教育相談	月～金曜日 午前8時30分～午後5時	教育センター	教育センター ☎(20)3048
青少年の悩みごと相談	月～金曜日 午前8時30分～午後5時	少年指導センター (3階生涯学習課内)	少年指導センター ☎(20)3061
児童福祉・女性相談・ 母子父子家庭、寡婦の相談	月～金曜日 午前8時30分～午後5時	家庭児童相談室(2階)	家庭児童相談室 ☎(20)3002
【予】女性の再就職相談会 (託児あり)	9月21日(金)午前10時～正午	男女共同参画推進センター (パレットプラザさの) ※田沼行政センター2階	人権・男女共同参画課 ☎(61)1140
【予】女性のためのカウン セリング相談	9月6・20日・10月4日の木曜日 午前10時～11時50分 ※第1木曜日は午後1時10分～2時も実施		
女性相談	9月27日(木)午前9時30分～午後4時		
困りごと・人権相談	9月20日(木)午後1時30分～4時 ※受け付けは午後3時まで		
外国人相談	月～金曜日 午前8時30分～午後5時 ※通訳が必要な方は事前にご連絡ください	交通生活課(5階)	交通生活課 ☎(20)3014
隣保館定例相談 (弁護士無料法律相談)	9月25日(火)午後1時30分～3時30分 ※受け付けは午後1時～2時です	隣保館	隣保館 ☎(22)7513
★そのほか、隣保館では教育・福祉、健康、住宅・年金・納税、就労・人権など の相談をお受けします。日程などは、直接お問い合わせください			
障がいのある方の相談 とちのみおたすけコール	平日午前8時30分～午後5時30分 ☎(24)5759 上記時間以外の緊急の相談 ☎080(4073)5799※24時間対応		障がい者相談支援センター みどり ☎(24)5759
精神に障がいのある方の相 談支援	月～金曜日 午前9時～午後6時	相談支援事業所さの	相談支援事業所さの ☎(21)6811
精神保健福祉相談(要予約)	月～金曜日 午前8時30分～(保健師) 9月21日(金)午後1時30分～(精神科医)	安足健康福祉センター (足利市)	安足健康福祉センター ☎0284(41)5895
難病患者さんの相談・支援 など	午前10時～正午、午後1時～4時	とちぎ難病相談支援セン ター(宇都宮市)	とちぎ難病相談支援センター ☎028(623)6113

スマートフォンでも「広報さの」を読むことができます

【トチギーブックス】

インターネット上で閲覧でき
ます。QRコードからアクセス!



マチイロ



iOS 用



android 用





とどけ 夢 未来へ
-DREAMING-

飯塚 蒼さん

●多田小学校6年

みんなが笑顔になれる料理

ぼくの将来の夢は、コックになることです。ぼくのお母さんは仕事をしていて、いつも忙しいです。お母さんに「手伝って」と言われ、料理を作ることがよくあります。ぼくが作った料理を、家族のみんなが「おいしい」と言って笑顔で食べてくれます。それがうれしくて、料理をするのがどんどん楽しくなり、ぼくも笑顔になりました。だから、ぼくはみんなが笑顔になれる料理を作るコックになりたいです。

人口と世帯数（8月1日現在）	
●人口	119,158人(+6)
男	58,948人(+9)
女	60,210人(-3)
●世帯	51,253戸(+46)
()は前月比	
人口の動き（7月分）	
●出生	76人
●死亡	120人
●転入	289人
●転出	239人
※住民基本台帳より(外国人住民を含む)	

さのまる the ナツ祭り in さの秀郷まつりを開催しました！！

8月11日・12日に開催されたさの秀郷まつりの中で、今年も夏のさのまるイベントを行いました。その名も「さのまる the ナツ祭り」!! 2日間でさのまるのお友達が23キャラ集合し、メインステージでは全パフォーマン選手権を開催、どのキャラもそれぞれの個性を活かしたパフォーマンスを披露しました。

また、市役所1階市民活動スペースでは、来場者の中から参加者を募り、さのまるやお友達キャラと一緒にPK対決を行いました。暑さにも負けることなく、会場ではキャラ・参加者ともに白熱した戦いを繰り広げました。

そのほか、さのまるたちの市民総おどりの参加や、さのまるの家でのすいかのふるまいなど、イベントは盛りだくさんの内容で開催され、大いに盛り上がりました。

■問合せ＝都市ブランド推進室 ☎(27)3012



- スタッフ募集**
美容受付カウンセラー / 医療事務 / 看護師
- 診療の流れ**
美容皮膚科 スケジュール
- ①お電話にてカウンセリング予約
 - ②受付にてお悩みや診療内容の確認
 - ③院長先生による丁寧なカウンセリング
 - ④部位に応じた高度な美容施術
 - ⑤施術後のドレッシング完備
 - ⑥安心のアフターケアサポート

【一般皮膚科】 4月より一般皮膚科診療受付18:30まで延長
※一般皮膚科は予約制ではありません。

診療時間	月	火	水	木	金	土	日祝
9:00~12:30	○	○	○	休	○	○	休
16:00~18:30	○	○	○	休	○	○	休

〈一般皮膚科 診療科目〉手湿疹、にきび、接触性皮炎、乾燥性湿疹、慢性湿疹、異汗性湿疹、脂漏性皮膚炎、足白癬(水虫)、爪白癬、じんましん、蕁風、カンジダ症、マラセチア、尋常性疣贅(いぼ)、伝染性軟属腫(みずいぼ)、単純ヘルペス、帯状疱疹、水痘、酒さ様皮膚炎、乾燥、扁平苔癬、毛孔性苔癬、シベルバラ色靴擦れ、鶏眼(うおのめ)、肝臓(たご)、円形脱毛症、丹毒、蜂窩織炎(ぼうかしきえん)、伝染性膿痂疹(とびひ)、熱傷(やけど)、あたまじらみ、日焼け、切り傷・擦り傷、母斑(ほくろ) …あらゆる皮膚疾患に対応いたします。

【美容皮膚科】 完全予約制
診療時間/9:00~18:00

※手術、ヒアルロン酸注射、ボトックスピスタ、脂肪溶解注射は午後からの予約となります。
※全身脱毛の最終受付は18:00となります。

ともこ皮膚科クリニック

佐野市 鏡塚町156-1 TEL.0283-85-9483
http://www.tomoko-clinic.jp

診断科目
一般皮膚科 / 美容皮膚科

栃木県全域、茨城県、群馬県、都内からも来院者多数
佐野インターより車で約5分

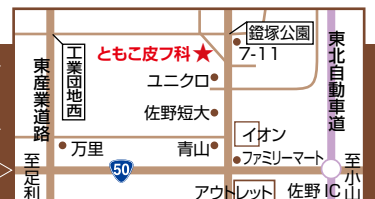

クールビズで暑さをしのぎましょう。



〒327-8501 栃木県佐野市高砂町1 ☎0283(24)5111
URL http://www.city.sano.lg.jp/
携帯端末 http://www.city.sano.lg.jp/mobile/

