

さの の

広報

2015
7月



KOUHOU SANO
No.234



みんなの広場	P 2
今月の注目情報	P 8
生活情報 information	P10
まちの話題	P26



横田 香代子 さん

●城東中学校 3年
人と関わる仕事

私は将来、人と関わることで「喜び」が生まれる仕事をしたいと思っています。その中で最近、気になっている職業はカメラマンです。

もともと、カメラが好きということもありましたが、マイ・チャレンジでカメラマンの体験をしてから、「人を撮る」ということにとっても興味をもちました。それは、撮られる人と会話をしたりしながら、その人の一番いい表情を見つけ、タイミングを逃さずに撮ることに、とてもやりがいを感じたからです。

これが今の私の夢です。



佐野ブランドキャラクター
さのまる

市長からの
メッセージ



いよいよ7月、子どもたちが待ちに待った夏休みがやってきます。各町会などで行われる夏祭りの準備もそろそろ始まっているのではないのでしょうか。ぜひ、地元のみさまさまな催しに参加して、夏の楽しい思い出をたくさん作ってください。

先月7日、爽やかな快晴のもと、佐野市消防操法大会が開催されました。各分団の精鋭たちが、一糸乱れぬチームワークで日頃の練習の成果を披露し、客席から大きな拍手をいただけていました。私も消防団に40年間所属していましたが、競技に参加した皆さんの姿を拝見し、当時、この大会での優勝を目指して練習したことを思い出しました。団員の皆さんは、各自が生業を持ちながら夏季点検や訓練に励み、火災や災害などの際には危険を顧みず、地域社会を守ってくれています。団員のご家族を含め、その頑張りにあらためて感謝いたします。

さて、先月の記者会見で発表しましたが「さのまる」の結婚披露宴への出演が可能になりました。一定の要件を満たせば、さのまるがお二人の門出をお祝いに駆けつけます。さっそく今月、第1号となる結婚披露宴への出演が予定されております。さのまるからお二人の幸せな様子が聞けるのを楽しみにしています。

現在建設中の新庁舎ですが、順調に工事が進められております。建物の北側から順次足場も取れ、今月末には庁舎全体の外観がご覧いただけると思いますので楽しみにしてください。

今年は梅雨明けが長引きそうといわれております。土砂崩れや河川の氾濫、大水、ゲリラ豪雨なども心配されます。市民の皆さんには家庭での備蓄や避難場所の確認など、普段からの備えを欠かさないようお願いいたします。

岡部 正英



今回の表紙 「第10回佐野市消防操法大会」6月7日(日)・田沼グリーンスポーツセンター

佐野・田沼・葛生の各支団を代表する10チームが出場し、ポンプ自動車の部、小型動力ポンプの部で、日ごろの訓練の成果を披露しました。

6月現在、佐野市内では31個分団・701名の消防団員が、市民の皆さんの安心安全を守るために活動しています。

茂呂 裕和さん (高山町)

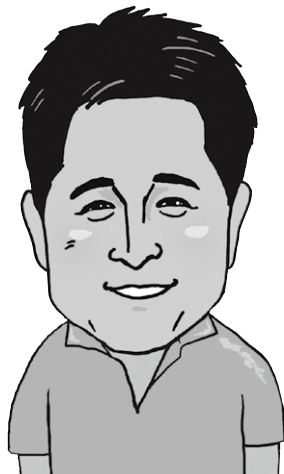

○プロフィール

高山町在住。

昭和43年生まれ。

飲食店などさまざまな会社を経営。

農業の活性化を軸に、佐野市の活性化に取り組む。



美しい景色と美味しい食事

茂呂さんは22歳で起業し、現在、空調設備や建築関係、飲食店や障がいのある方の社会参画支援の農産物加工会社など、10社を経営しています。

茂呂さんの人生の目標は100人の経営者育成で、昨年から市内で、セミナー「技術向上委員会」を主催。毎回のユニークな講師選びに茂呂さんの人脈の広さが伺えます。

茂呂さんが特に力を入れているのが全事業のサービス業化。「兼業農家に育つたので、農業の素晴らしさを伝えたい。佐野の活性化には農業のサービス業化が必要です」と力説します。農産物をそのままではなく、加工度と付加価値を高めた商品開発をし、農業のサービス業化を実践しています。

豪華列車「ななつ星in九州」の車両をデザインした水戸岡鋭治さんの言う「1回きりの利益にとらわれず、座席を減らしビュッフェを広げることで満足度が向上し、何度も来てくれることに重点を置く」という考えに感銘を受けた茂呂さん。「人の記憶に残るのはまず美しい景色であ

り、そこで美味しい食事があれば、また行きたくなる」と言います。

活動のベースである馬門町の店舗兼事務所内は、陽が降り注ぎ木の香りがします。馬門町を選んだ理由を尋ねると「ここがど田舎で富士山が見える土地だから。馬門の田園風景を見ながら食事をしに多くの人に来てもらい、リピーターを増やし、佐野の活性化に繋げたい」「今あるものの良さを引き出すことで佐野が有名になり、訪れる人が増え、そして子どもたちが自分の住む土地を自慢してくれることを目指しています」と話してくれました。

「まずやってみる」をモットーに思ったことは行動に移す茂呂さんは、緑と景観を大切に、大衆より個を大切にしながら、アイデアを膨らませて『あつたらしいな』を着実に形にしていきました。

新しい形のツーリズムの予感がします。茂呂さんのわくわくするような仕掛けがこれからも楽しみです。

(市民記者 永倉文子)

佐野弁 ばんざい

「オツ」の付く語を多用すると 語気があらっぽくなる

語の前に「オツ」(接頭語)の付く方言はたくさんあります。「オツ」には、語の意味を強めたり変化させたりするはたらきがあります。これらの方言をむやみに使うと、語調が強まって、「佐野弁はあらっぽくて粗雑だ」などといわれるものとなります。「オツ」の付く方言で、昔から使われてきた特徴的なものを挙げてみましょう。

○オツコム:「取り込む」をオツコムといいます。主に干し物洗濯物、穀類)を取り込む場合に使います。「雷様が鳴り出したから、洗濯物をオツコムでくれ」。オツコムは「オツ+込む」が意味変化したものです。

○オツパ(ベ)ス:「走る」「走って帰る」をオツパ(ベ)スといいます。「あの人なら、さっきうち(自宅)にオツパ(ベ)シッテッタ(走って行ったよ)」。オツパ(ベ)スは「オツ+馳す」の変化形。馳すは走るの意味です。

○オツピシャグ:「押しつぶす」をオツピシャグとかオツチャブスといいます。「ケーロンゴ(蛙)が、道ツばたで自動車にオツピシャグレ(押しつぶされ)て死んでいたよ」。オツピシャグは「オツ+拉ぐ」が変化したものです。

○オツポロ(ル)ク:「ゆるする」「振るい落とす」を、オツポロ(ル)クといいます。「毬にキー(気をつけて、栗の木をオツポロ(ル)ってクンネケー(くれませんか)」。オツポロ(ル)クは「オツ+放る」が変化したものといわれています。

(市民記者 森下喜一)



ごみの出し方を守りましょう！ 各町会で環境衛生委員が活躍されています

ごみを出すときは「ごみ分別の手引き」を確認のうえ、下記のとおりごみを出してください。

- ・燃えるごみは市販の透明袋または半透明のポリ袋で出してください。レジ袋や色つきの袋での直接排出はできません。
- ・資源ごみ、燃えないごみ、有害ごみのうち袋で出すものは、指定袋で出してください。指定袋の大きさは【大、中、小】と3つのサイズがあります。空きビン、燃えないごみ、有害ごみは【中または小】で出してください。
- ・ごみは決められた日(収集日)の午前8時までに、決められた場所(ごみステーション)へ出してください。※収集日以外の日や夜間には出さないでください。
- ・ルール違反のごみは収集しません。正しく分別し決められた日に出しましょう。
- ・ごみステーションに出せるのは、原則として1回の収集につき、各品目ごと2袋までです。

41	船津川町	藤 倉 久 夫
42	飯田町	高 橋 利 勝
43	馬門町	片 柳 實
44	高山町	茂 呂 幾 雄
45	高萩町	津久井 三 郎
46	茂呂山町	片 柳 義 弘
47	越名町	青 木 茂 伸
48	犬伏上町	影 山 富 雄
49	犬伏中町	小 暮 宏
50	犬伏下町	山 中 祐 憲
51	犬伏新町	蟹 和 仁 一
52	米山南町	関 康 裕
53	関川町	藤 浦 誠 武
54	米山町	関 根 喜美子
55	町谷町	山 口 武 雄
56	伊勢山町	宮 田 光 雄
57	萑川町	板 橋 一 男
58	富士町(上)	青 柳 清
59	富士町(下)	清 水 六 司
60	大栗町	島 田 武
61	富岡町(東部)	坂 本 勇 高
62	富岡町(北部)	森 下 義 雄
63	富岡町(南部)	水 落 雅 則
64	浅沼町	上 岡 行 夫
65	西浦町	小曾根 道 夫
66	鎧塚町	石 井 昭 二
67	黒袴町	田 口 博 一
68	堀米町(安良町下)	川 越 勇 児
69	堀米町(安良町上)	軽 部 政 廣
70	堀米町(七区)	安 田 公 一
71	堀米町(横手)	渡 邊 正 弘
72	堀米町(内堀米)	佐 山 秀 次
73	堀米町(朱雀)	中 村 稔
74	堀米町(菊川)	上 岡 周 三
75	奈良淵町	若田部 治 彦
76	田之入町	永 瀬 進
77	並木町(中妻)	星 秀 男
78	並木町(堀之内)	亀 山 範 子
79	並木町(小野茂木)	小 野 章 夫
80	並木町(大門)	船渡川 浩 司

1	久保町	河 内 静 夫
2	相生町(佐野)	吉 川 一 義
3	高砂町	森 浩 之
4	万町(佐野)	清 水 豊 吉
5	伊賀町	郡 司 寿 良
6	本町(佐野)	正 田 茂 夫
7	大蔵町	嶋 田 千 秋
8	朝日町	浅 生 サダ子
9	大町	矢田堀 次 男
10	大橋町(市街部)	黒 川 勝
11	大橋町(西部)	山 根 實
12	大橋町(東部)	田 村 勘 治
13	天明町	柿 沼 正 弘
14	大和町	加 藤 正 博
15	亀井町	佐 瀬 恒 夫
16	金屋下町	船 江 和 男
17	金屋仲町	荻 原 泰
18	金井上町	恩 田 久 雄
19	大祝町	島 藤 和 弘
20	金吹町	落 合 將 男
21	若松町(第一協和会)	関 口 勝 彦
22	若松町(城南)	腰 高 裕
23	若松町(城東)	津布久 公 三
24	若松町(城西)	飯 田 友 士
25	天神町	橋 本 忠
26	上台町	茂 呂 伸 夫
27	七軒町	新 井 三 郎
28	植野町(泉)	岡 田 功
29	植野町(台南)	茂 木 一 男
30	植上町	毛 塚 繁
31	寺中町	篠 崎 光 一
32	植下町	小野澤 啓一郎
33	若宮上町	早乙女 友 治
34	若宮下町	田 中 正 美
35	伊保内町	高 島 信 二
36	大古屋町	小 林 康 治
37	庚申塚町	新 里 幸 雄
38	田島町	福 地 利 夫
39	赤坂町	加 藤 清
40	君田町	横 堀 忠 一

各町会の環境衛生委員は次の方々です(敬称略)。
環境衛生委員には、各町会を代表して、ごみの分け方・出し方の指導や減量化、また不法投棄の防止などの環境衛生活動の推進に取り組んでいただいています。
市民の皆さんは、環境衛生委員とともに地域の環境美化にご協力をお願いします。



126	白岩	川田 憲一
127	下作原	亀山 英雄
128	上作原	亀山 竹十郎
129	戸奈良東	中里 延弘
130	戸奈良西	小堀 茂
131	山形	遠藤 博
132	梅園	岩上 郁夫
133	閑馬下	山田 睦郎
134	閑馬上	星野 祐治
135	下彦間下	横山 明男
136	下彦間上	富田 弘
137	飛駒1区	小平 晴男
138	飛駒2区	前原 正明
139	飛駒3区	荒井 一郎
140	本町(葛生)	梅宮 隆徳
141	倭町	初谷 猛
142	相生町(葛生)	立川 裕康
143	泉町	小竹 辰巳
144	万町(葛生)	田中 幹雄
145	松井町	八下田 豊吉
146	宮本町	安部 好一
147	築地	青木 信具
148	片倉	大屋 吉久
149	富士見町	知久 一男
150	中	樋口 俊晴
151	会沢第一	松本 明
152	会沢第二	齋藤 文男
153	会沢第三	保坂 昇
154	山菅	須藤 幸雄
155	正雲寺	恩田 茂
156	田名網	折田 明
157	小屋	太田 光男
158	下牧	広瀬 常夫
159	上牧	縫田 好一
160	岩崎(葛生)	青山 春治
161	中仙波	島野 克嘉
162	上仙波	森田 英明
163	大釜	土澤 哲夫
164	柿平	須永 則文
165	水木	石田 勝三
166	下秋山	松島 達夫
167	上秋山	高實子 武夫

81	並木町(花岡)	船渡川 美代
82	並木町(田中)	山根 貞治
83	免鳥町(新田)	山根 一男
84	免鳥町(市街道)	和田 義巳
85	免鳥町(免鳥)	兵藤 敏和
86	小中町(東)	篠崎 保治
87	小中町(西)	田中 英明
88	村上町	五箇 稔
89	上羽田町	人見 康義
90	下羽田町	中村 善昭
91	高橋町	櫻井 和義
92	赤見町(市場)	島田 邦夫
93	赤見町(大門)	芝宮 民之
94	赤見町(町屋)	割田 政之
95	赤見町(駒場)	湯沢 和雄
96	石塚町(下)	小暮 敏夫
97	石塚町(上)	廣瀬 金一
98	石塚町(緑)	青木 真弓
99	出流原町	片柳 栄
100	寺久保町	大出 重男
101	下町	増澤 信男
102	角町	浅野 悦子
103	仲町	津野 和夫
104	田沼本町	立川 茂
105	上町東	亀山 敏男
106	上町西	青木 福太郎
107	下田沼	石川 兼吉
108	瓦町	相子 富雄
109	原町	小林 義勝
110	小見	大塚 茂
111	吉水	内田 純生
112	吉水新田	青木 薫
113	新吉水町南	遠井 文治
114	新吉水町北	奥澤 詔司
115	栃本上	福地 一郎
116	栃本下	赤坂 進
117	下多田	島崎 健治
118	上多田	田澤 紀雄
119	山越	寺山 正夫
120	戸室	諸田 幸一
121	岩崎(田沼)	奥澤 修一
122	船越南	青木 正雄
123	船越北	横塚 俊哉
124	御神楽	三村 武男
125	長谷場	松島 久男

夏季の生ごみの減量化にご協力をお願いします

夏は、スイカ、桃、梨などの水分を多く含む食べ物が消費され、皮や食べ残しの生ごみが多く出されます。水分の多いごみが増えると焼却炉での燃焼効率が大変悪くなってしまいます。次の事項にご協力ください。

- ①生ごみは濡らさないようにしましょう…ポウルやカゴを濡れないところにおきましょう
- ②最後にもうひとしぼりしましょう…水切りネットに入れ、仕上げにひとしぼりしてから捨てましょう。
- ③雑草、剪定枝はよく乾燥をさせましょう…堆肥化(腐葉土化)して利用することもできます

※家庭用生ごみ処理機器の購入に対しての補助制度もあります



第23回さの秀郷まつり参加者募集 8月8日(土)・9日(日)開催!



8日(土)市民総おどり



8日(土)・9日(日)
駅前ステージ

●「市民総おどり」参加団体 8日(土)

「佐野まつり・華の秀郷」のほか、人気の「よさこい」も実施します!

また、ご好評をいただいている「さのまる音頭」を今年も実施します。それぞれの踊りのみの参加もできます。

●「駅前ステージ」出演者 8日(土)・9日(日)

佐野駅南側の「駅前噴水広場」でのステージに出演される、バンド・ダンス・大道芸などのパフォーマーの方を募集します! 出演時間は約15分間です。多くの方に出演していただくためにも複数団体のかけもちはできません。

※応募者多数の場合は抽選により出演者を決定します。また、出演時間帯は抽選により決定します

●ボランティアスタッフ～市民総参加を目指しています～

イベントの準備、運営、片付け、清掃をお手伝いして下さる方、団体を募集します。

秀郷まつりを支えるスタッフとして一緒にイベントを盛り上げてみませんか!

- ・準備 : まつり前日までの準備作業
- ・運営 : まつり当日の会場運営
- ・片付け : まつり終了後の会場整理
- ・清掃 : 朝の清掃作業【9日(日)・10日(月)】

▶ 申込 = 7月10日(金)午後5時までに、さの秀郷まつり実行委員会事務局にある申込用紙に必要事項をご記入のうえ、直接またはファックスで、同事務局へご提出ください

さの秀郷まつり実行委員会事務局 (観光立市推進課内)

〒327-0022 佐野市高砂町2794番地1 (まちなか活性化ビル「佐野未来館」4階)

FAX (22) 8831

※申込用紙は市や観光協会ホームページ (<http://www.sano-kankokk.jp/>) からダウンロードできます

■ 問合せ = 同事務局 ☎ (27) 3011

8月8日の 主なイベント

秀郷流
流鏝馬



8月9日の 主なイベント

みこし・
おはやし
巡行



※まつり会場内におけるドローン(無人航空機)による撮影は自粛してください



10月からマイナンバー制度が始まります!

平成25年5月31日に「行政手続における特定の個人を識別するための番号の利用等に関する法律」が公布され、マイナンバー制度(社会保障・税番号制度)が導入されることとなりました。

今号では、マイナンバー制度の概要や今後のスケジュールについてお知らせします。

「マイナちゃん」
国のマイナンバー
広報キャラクター



1 マイナンバー制度って何?

マイナンバー制度は、住民票をお持ちの方に1人1つのマイナンバーを付けることで、社会保障、税、防災対策の分野で、皆さんの情報を適切に把握し、それぞれの業務で持つ情報が同一の方の情報であることを確認するために導入される制度です。

マイナンバーは、10月より世帯ごとに通知され、平成28年1月から、法律や条例で定められた行政手続での利用が始まります。

2 制度導入のメリットは?

▼ 国民の利便性の向上 ~面倒な手続きが簡単に!~

平成29年7月から、年金や福祉などの各種申請時に必要な、証明書などの書類の添付を省略できるようになります。

▼ 行政の効率化 ~手続きが正確で早く!~

複数の業務間での連携が進み、作業の重複などの無駄が省け、手続きがスムーズになります。

▼ 公平・公正な社会の実現 ~きめ細やかな支援と不正受給の防止~

所得や他の行政サービスの受給状況などが把握しやすくなるため、給付の不正受給を防止するとともに、本当に困っている方にきめ細やかな支援ができるようになります。

3 どんな場面で使うの?

年金や医療保険、福祉の給付、確定申告などの手続きで、マイナンバーの提示や申請書などへの記載が求められます。

4 まず、何をすれば?

平成27年10月より

12桁のマイナンバーをお知らせする「通知カード」を一人ひとりにお届けします。

通知カードは、各手続きで番号を提示する際に必要になるので、なくさずに、大切に保管してください。

また、希望される方は、「個人番号カード」を申請できます。個人番号カードに関することや詳しい申請方法などは、今後の広報でお知らせします。

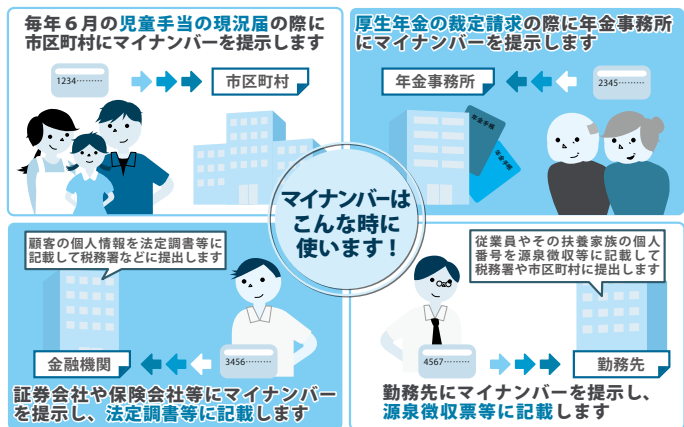

国民の皆さまは行政機関や民間企業等へのマイナンバーの告知が必要となります。

通知カード

個人番号 1234 5678 9012
氏名 番号花子

住所 栃木県佐野市〇〇町△△番地

昭和〇〇年〇月〇日生 性別 女 佐野市長
発行 平成27年〇月〇日

(通知カードのイメージ図)

マイナンバーは原則、
生涯変更されないので、大切にしてください!



佐野市からのお願い!

10月に発送される通知を確実に受け取りいただくため、今のお住まいと、住民票の住所が異なる方は、速やかにお住まいの住所への変更手続き(転入・転出・転居等)をお願いします!



次回は、9月号でマイナンバーと個人情報保護について掲載します

問合せ 行政経営課 ☎ (20) 3005

マイナンバー制度に関するお問い合わせ

・コールセンター(全国共通ナビダイヤル)

0570-20-0178

(日本語)

0570-20-0291

(英語、中国語、韓国語、スペイン語、ポルトガル語)

【受付時間】平日 午前9時30分~午後5時30分(土日祝日・年末年始を除く)

※一部IP電話等で上記ダイヤルに繋がらない場合は、050-3816-9405 におかけください。

・マイナンバー制度ホームページ(内閣官房) <http://www.cas.go.jp/jp/seisaku/bangoseido/>



田中正造記念賞の応募者を募集します

■問合せ＝環境政策課 ☎(61)1155

「環境問題の先駆者としての田中正造翁」の偉業を称え、生活環境の保全や自然環境保護活動に積極的に取り組み、顕著な成果を挙げた団体を表彰します。

- ▶ **表彰の種類** (1)大賞(佐野市長賞) 賞金20万円 1団体
 (2)奨励賞 賞金5万円 1団体 ※全国の応募者を対象とします

▶ **対象**＝次の内容の普及啓発、実践活動などに積極的に取り組み、著しい成果をあげ、特にその功績が顕著であると認められる団体とします。

- (1)生活環境の保全に関すること
 (2)自然環境保護に関すること
 (3)環境負荷の少ない低炭素・循環型社会の推進に関すること

▶ **選考**＝選考委員会を設置して、受賞者を選考し、12月までに受賞者を決定します。
 ※平成28年1月の市のイベントに併せて、表彰式を行います

▶ **申込**＝9月30日(水)まで(必着)に、環境政策課(田沼庁舎本館1階)で配布する所定の応募用紙(市ホームページからもダウンロード可)に必要事項を記入し、直接または郵送、電子メールでお申し込みください。
 ※詳しくは、市ホームページをご覧ください



SYOZOくん

夏期の節電にご協力をお願いします

■問合せ＝環境政策課 ☎(61)1155

今年の夏の電力供給は安定供給に最低限必要な電力を確保できる見通しとなっていますが、引き続き市民、事業所、市が一体となった節電への協力をお願いします。

●節電の取組方針

1. 家庭や事業所では、無理のない範囲で、できる限りの節電に取り組んでいただくようお願いします。
2. 市の施設でも数値目標は設けませんが、率先して節電に取り組めます。

● **取組期間** 7月1日(水)から9月30日(水)までの平日、午前9時から午後8時

●家庭での節電メニュー

夏は、在宅世帯の日中(午後2時頃)における電力消費の約半分をエアコンが占めているため、エアコンの節電が重要です。ただし、熱中症など体調管理には十分ご注意ください。

節電メニュー		節電効果
エアコン	室温28℃を心がけましょう。 無理のない範囲でエアコンを消し、扇風機を使用しましょう。	約10% ※設定温度を2℃上げた場合
冷蔵庫	冷蔵庫の設定を「中」にし、食品を詰め込みすぎないようにしましょう。食品の傷みにご注意ください。	約2%
照明	日中は不要な照明を消しましょう。	約5%
テレビ	省エネモードに設定し、見ないときは消しましょう。	約2% ※省エネモードに設定し、使用時間を2/3に減らした場合
待機電力	リモコンの電源ではなく、本体の主電源を切りましょう。 長時間使わない場合は、プラグを抜きましょう。	約2%

※節電効果の数値は資源エネルギー庁の推計で、目安です

政府の節電ホームページ「節電.go.jp」(<http://setsuden.go.jp>)に情報が掲載されています。



市内のプールのお知らせ

- ・結膜炎などの予防のため、スイム用ゴーグルの着用をお願いします
- ・スイムキャップの着用をお願いします
- ・オムツが取れていない未就園児、刺青・タトゥーが入っている方の入場はお断りさせていただきます



●運動公園プール ☎(25)3580 ※電話はプール開催中のみ開通

- ▶期間=7月18日(土)~8月30日(日) ▶利用時間=午前9時~午後6時
- ▶料金=大人(高校生以上)320円、中学生以下100円、4歳未満無料(付き添いの方有料)
- 親子水遊び教室 ▶日時=7月26日、8月2日の日曜日午前9時30分~10時30分
- ▶対象=園児と保護者 ▶定員=先着10組 ▶費用=1080円(親子2人分、入場料込)

●中運動公園プール ☎(85)2180 ※電話はプール開催中のみ開通

- ▶期間=7月18日(土)~8月30日(日) ▶利用時間=午前10時~午後5時
- ▶料金=大人(高校生以上)210円、小中学生100円、幼児無料(付き添いの方は有料)

窓口での税証明取得の際の注意点

申請の際には、虚偽の申請を防止・抑制するため、本人確認や委任状の確認をしています。

- ▶証明書を取得できる人=原則本人のみです。本人が来られない場合には、証明書の取得を委任された方(代理人)にお渡しできます。本人が亡くなられた場合は相続人の方にお渡しします。

▶申請に必要なもの=

- ・本人(代理人)確認書類(運転免許証などの官公署発行の写真付きの証明)

※顔写真のついてないものは2つ提示(健康保険証・介護被保険者証・年金手帳など)

- ・認印(スタンプ印不可) ・代理人が申請する場合は委任状(本人自署による署名と押印)

※家族でも代理人が申請する場合には、本人自署の委任状が必要になります

※法人の証明を申請する場合は、法人登録印(代表者印)が押印された委任状

- ・亡くなられた方の証明を申請する場合は、死亡年月日と相続人であることを証明する戸籍謄本など

■問合せ=佐野総合窓口課☎(20)3031・田沼総合窓口課☎(61)1124・葛生総合窓口課☎(86)4713

市営バス「さーのって号」のお知らせ

■問合せ=交通生活課☎(61)1159

●夏休み特別企画「夏休みこどもパスポート会員」の募集

会員になると、期間中は市営バス「さーのって号」が乗り放題になるパスポートを発行します。

- ▶期間=7月18日(土)~8月31日(月)

- ▶対象=市内にお住まい、または市内の学校に通学している小・中学生・高校生

- ▶会費=小学生1,000円、中学生・高校生2,000円

- ▶申込=7月6日(月)より、交通生活課(田沼庁舎本館1階)、佐野総合窓口課、葛生総合窓口課、赤見・野上・新合・飛駒の各支所で受け付けます。

●市営バスの乗り方教室の開催

町会、育成会、老人クラブや小中学校などの団体を対象に、市営バスの乗り方教室を随時開催します。参加者には市営バスの1日乗車券の引換券を配付します。交通生活課にお申し込みください。

- 市営バスの団体利用について…市営バス「さーのって号」を10人以上の団体でご利用の場合は、佐野市営バス葛生車庫☎(86)4071まで事前にご連絡ください。



健康福祉

健康増進課からのお知らせ

せ

■ 申込・問合せ 同課 ☎(24) 5770

● 熱中症に注意しましょう

体が暑さに慣れていない今の時期などに起こりやすいです。屋内や就寝中でも発症した事例が報告されています。

エアコンなどを利用し、直射日光を避け、風通しを良くするなど工夫しましょう。重症になると命にかかわります。日頃から声を掛け合って予防しましょう。

▼ 予防法 Ⅱ

○ 水分補給：こまめな水分や塩分補給を心がけましょう

○ 炎天下の外出回避：できるだけ外出を避け、外出の際は日傘や帽子を使用し、こまめに休憩をとりましょう

○ 体力づくり：体を動かし汗をかくようにしましょう

○ 栄養や睡眠：バランスの良い食事と、十分な休息を取りましょう

● がん検診・特定健診のお知らせ ※詳しくは、がん検診

受診券に同封のチラシをご覧ください

○ 8月の集団健診

4日(火)佐野市保健センター、6日(木)葛生あくもと保健センター、29日(土)田沼保健センター ※各会場午前7時～10時30分

※この他、女性のみの日があります。また医療機関でも受診できます

● 虫歯になりにくくするフッ素塗布 ▼日時 8月2日(日) 午後1時～3時

▼会場 休日歯科診療所

▼対象 満2歳～小学生

▼費用 300円

▼申込 7月25日(土)までに、佐野歯科医師会会員の医院へ

● 乳幼児健康診査

8月に健診対象となるお子さんに通知しています。都合が悪い際はご連絡ください。

食中毒にご注意を

夏は食中毒が発生しやすい時期です。生の食肉や内蔵には、食中毒菌が付着していることがありますので、注意が必要です。

食中毒を避けるポイント

○ 食肉を取るときは、専用の

トングや箸を使う

○ 食肉に触った後は、よく手を洗う。また、調理器具はよく洗い、熱湯消毒する

○ 調理後の食品は、できるだけ早く食べる

■ 問合せ 安足健康福祉センター ☎0284(41)5897

市民病院の市民講座

市民病院A棟5階研修室で開催します(無料)。

● 安心・安全な腹腔鏡手術

「皮下鋼線腹壁吊り上げ法」を自ら創案・開発した当院長が、腹腔鏡手術についてお話しします。

▼日時 7月15日(水)午後4時～5時 ▼講師 橋本大定院長

▼定員 先着40人

■ 申込 地域医療連携室 ☎(62)9024

● 成年後見制度の勉強会

高齢になり判断力が低下した時のための、成年後見制度について説明をします。

▼日時 7月27日(月)午前10時～11時30分 ▼定員 先着30人

■ 申込 地域包括支援セン

ター ☎(62)8281

ことばのリハビリ事業 (失語症のつどい)

脳卒中や事故の後遺症などにより、ことばが不自由な方に対して、楽しくリハビリを交わす機会があります。

▼日時 7月11日、9月12日、11月14日、1月9日、3月12日(全て土曜日) 午後1時30分～3時30分

▼会場 ちののみ会こなかの森など

▼費用 無料

■ 問合せ ちののみ会障がい者相談支援センター(みどり) ☎(24)5759

もしも急病になったら

お越しになる際は、保険証をお持ちください。

● 休日・夜間緊急診療所 ☎(24)3337

▼ 診療時間 休日午前9時～午後4時30分(正午～午後1時30分は除く)、夜間午後7時30分～10時30分

● 休日歯科診療所 ☎(24)7575

▼ 診療時間 午前9時～正午(日曜・祝日のみ)

8月21日(金)～22日(土)

レイク親子イベント 企画中!

(日光中禅寺湖畔) 佐野市市民保健施設

レイクサイド 佐野

ご予約・お問い合わせは **0283-61-1126**

レイクサイド佐野予約受付まで 8:30～17:15(土日祝日除く)

市民優先予約 **7月より11月分の受付開始!**

建物総合管理・フードサービス事業 **株式会社 旺栄** (レイクサイド佐野 指定管理者)

就労継続支援B型事業

はなことば

利用者募集!!

ご利用者様はいつでも見学できます。

利用対象者

- 「障がい者手帳」をお持ちの方
- 提供する作業を行うことが出来る方
- 学校を卒業して就労を希望するが、就労に必要な体力や知力、経験に自信のない方
- 就労の経験はあるが様々な理由で離職したため、再度就労に向けて体力や能力を高めたい方

佐野市石塚町1296-3 TEL 0283-55-0026

佐野市医師会付属佐野准看護学校見学会 入学希望者を対象として、開催します。

▶日時 7月25日(土)午前10時30分～午後0時30分(受付10時～)

▶会場 同校

KOUHOU SANO

■申込 7月23日(木)までに、同校 ☎(23)7538へ

H27.7

国民健康保険(国保)ご加入の皆さんへのお知らせ

国民健康保険制度はお互いに助け合って、あなたの健康と家庭を守る大切な制度です。

●平成27年度の国民健康保険税の納税通知書は、7月15日(水)に発送します

保険税を特別な事情もなく滞納し、納付相談などにも応じない場合は、被保険者証から資格証明書などへの切り替えや、保険給付の一時差し止めの措置を受ける場合があります。納期限内の納付が困難な方は、お早めにご相談ください。第1期分の納期限は7月31日(金)です。

保険税の納付には口座振替をご利用ください。預金通帳・通帳届け出印、最新の納税通知書をお持ちのうえ、市内の金融機関の窓口で手続きしてください。お申込の翌月末以降の納期分より口座振替ができます。

(保険税の軽減) 一定の条件により、保険税が軽減される場合があります。詳しくはご相談ください。

1. 前年の世帯の総所得金額が基準以下の場合は軽減になります。世帯全員の所得の申告が必要ですので、収入のない場合でも所得の申告をしてください。
2. 火災、天災などの災害や盗難などにより住宅や家財に損害を受けた時は、減額または免除になる場合があります。
3. 倒産・解雇・雇い止めなどの非自発的な理由で離職し、雇用保険の特定受給資格者または特定理由離職者である場合に国保税の軽減措置があります。軽減を受けるには申請が必要です。
4. 後期高齢者医療制度導入にともなう特例の軽減措置があります。
5. 障がい者施設等の適用除外施設に入所している方は、申請により介護保険分の支払いがなくなります。

●医療費が高額になる場合は、事前に認定証の申請をしてください

限度額適用認定証を医療機関で提示することで、ひと月の窓口での負担額が一定額までとなるほか、食事代が減額となる場合があります。現在交付されている認定証の有効期限は7月末日です。8月以降も必要な方は7月16日から更新の手続きができます。※保険税を滞納していない世帯の方が対象です

国保の被保険者証、印かん(スタンプ印不可)をお持ちのうえ、医療保険課(東仮庁舎事務棟2階)、田沼・葛生の各総合窓口課で手続きしてください。

●新しい高齢受給者証をお送りします

70歳から74歳の方へ、8月1日から使用する受給者証を7月下旬に郵送します。8月1日以降は、新しい受給者証をお使いください。受給者証には、同世帯の70～74歳の方の平成26年中の所得状況に応じて判定した一部負担金の割合が記載されています。

●健康診断(特定健康診査)を受診しましょう! ストップ!メタボ ゴー! 特定健診

生活習慣病は、早期に発見し、生活習慣を見直して改善することが大切です。現在の自分の健康状態を確認するためにも、年に1回健康診断(特定健康診査)を受診しましょう。

■問合せ＝国保の制度、給付について	医療保険課国保係 ☎(20)3024
保険税の計算について	市民税課税政係 ☎(20)3007
保険税の口座振替、納付相談について	収納課収納管理係・納税係 ☎(20)3010
資格証明書、短期被保険者証について	医療保険課収納対策係 ☎(20)3024
特定健康診査の内容、受付について	健康増進課成人保健係 ☎(24)5770

幸せのお手伝い

結婚相談所

縁あるがなれば、誰だってまあるく

秘密厳守・相談無料

ハッピータイム 佐野北支部

初婚・再婚・中年・母子家庭

予約制 ☎0283-85-2443
☎090-7638-3696

介護職員初任者養成講座開講のご案内

- 【開講日程】①平成27年8月1日：土曜週1回コース：翌1月修了
②平成27年10月1日：木曜週1回コース：翌3月修了
③平成28年2月6日：土曜週1回コース：翌7月修了

【受講料】100,000円(税別)；テキスト代含：9:00～16:40
*3回分割有・各種割引有・全23日コース

【会場】ピジョン真中本社研修室 P有 *HP参照

ピジョン真中株式会社

まずはお電話を! ☎0282-20-6180



介護保険のお知らせ ■問合せ＝介護保険課 ☎(20)3022

●今年度から65歳以上の方の介護保険料が改定されました

第5期の保険料基準年額は60,000円でしたが、第6期(平成27年度～29年度)では69,100円になりました(月額5,763円となります)。※基準額＝5,763円×12月(100円未満は切り捨て)

●保険料の通知書を発送します

7月15日に、普通徴収の方(納付書で納める方)へ「介護保険料納入通知書」を発送します。昨年は「年金天引き」だった方でも納付書で納める場合があります。通知書をご確認のうえ、納期限までに金融機関やコンビニエンスストアで納めてください。

また、8月初旬に特別徴収の方(年金天引きの方)へ「介護保険料特別徴収開始通知書」を発送します。

※保険料の詳細は、通知書に同封のリーフレットをご覧ください

●8月から介護保険制度が変わります

①一定以上所得がある方の利用者負担が2割になります

一定以上の所得がある方の介護保険サービスを利用したときの利用者の負担割合が、1割から2割になります。ただし、64歳以下で介護保険をお使いの方、本人が住民税非課税の方、生活保護を受給されている方は、所得に関わらず1割負担のままです。

介護保険の認定を受けた方全員に、7月中旬に自己負担の割合(1割または2割)が記載された「介護保険負担割合証」をお送りしますのでご確認ください。また、介護保険サービスをご利用される際には、介護保険被保険者証と一緒に、この「介護保険負担割合証」をサービス事業所に提示してください。

②食費・居住費の負担軽減の基準が変わります

施設サービスなどを利用したとき、住民税非課税世帯の方を対象に、居住費と食費の自己負担の限度額が設けられています。この対象者の基準が、住民税非課税世帯の方であっても、

- ・他の世帯に配偶者がいる場合にも、配偶者の住民税課税状況が勘案されるようになります。
- ・単身で1,000万円、夫婦で2,000万円を超える預貯金などがある場合には、該当しくなくなります。

これにより、8月利用分からの負担限度額の申請時には、

- ・預貯金等に関する申告、預貯金等の金額のわかるもの(通帳の写しなど)の添付

※預貯金等:預貯金、有価証券、金・銀など、購入先の口座残高によって時価評価額が容易に把握できる貴金属、信託投資、タンス預金(現金)、負債

- ・銀行等へ残高確認等をする事への同意(印かん) ・配偶者の有無の記載

が必要になります。※虚偽の申告があった場合は、支給額に加算金を加え返還していただくことがあります

③高額介護(予防)サービス費の限度額が変わります

1カ月の介護保険サービスの利用者負担が上限額を超えたときには、申請により超えた分が払い戻されます。この上限額が、現役並みの所得がある方は37,200円から44,400円に引き上げられます。

※現役並み所得相当の方＝同一世帯に課税所得145万円以上の65歳以上の方がいる方。ただし、同一世帯内の65歳以上の方の収入の合計が520万円(1人の場合は383万円)未満の場合には、申請により上限額が37,200円に戻ります。 ※詳細は、介護保険課 ☎(20)3022へお問い合わせください

20年の信頼と実績 <http://www.noahjpn.com>

Yes, we teach living English!

ノアキッズサマーキャンプ参加者募集中!

7月27日(月)～29日(日)



さの校 佐野市相生町2816 0283-24-9569
あしかが校 足利市大町3-2 0284-40-2189
アソコタウンあしかが内



コンタクトレンズ研究所

大野眼科

西産業道路・フレッセイさん西 ☎23-0381



後期高齢者医療制度のお知らせ ～75歳(一定の障がいがある方は65歳)以上の方～

●被保険者証を発送します

現在使用している後期高齢者医療被保険者証は7月31日が有効期限です。

7月下旬に新しい被保険者証を発送します。8月1日からは新しい被保険者証をご使用ください。

また、以下のいずれにも該当する方については、医療費の支払いが一定額にとどまり、入院時には食事代が減額される「後期高齢者医療限度額適用・標準負担額減額認定証」を被保険者証と同封してお送りします。

- ・過去に「後期高齢者医療限度額適用・標準負担額減額認定証」の交付を受けたことがある方
- ・平成27年度の住民税が世帯全員非課税であると事前に確認できた方

●保険料の通知書を発送します

平成27年度の保険料通知書を発送します。お手元に届きましたら内容をご確認ください。

納付書払または口座振替払(普通徴収)の方には7月15日の発送、年金天引き(特別徴収)の方には7月31日の発送になります。納付書払の方は納期内納付を、口座振替の方は口座残高の確認をお願いします。

●平成27年度後期高齢者医療保険料の決まり方

年保険料額(賦課限度額57万円)＝

均等割額(43,200円)＋所得割額(※賦課のもととなる所得金額×8.54%)

※賦課のもととなる所得金額：総所得金額等から基礎控除額33万円を差し引いた額

【均等割額の軽減】

同一世帯内の被保険者および世帯主の総所得金額等の合計額が基準額を超えない場合、軽減されます。

軽減割合	基準額
9割軽減(注)	33万円を超えない世帯のうち、被保険者全員がその他に各種所得がなく年金収入80万円以下
8.5割軽減(注)	33万円
5割軽減	33万円＋26万円×被保険者数
2割軽減	33万円＋47万円×被保険者数

(注) 本来は7割軽減ですが、平成27年度も特例措置により9割軽減、8.5割軽減となります。

【所得割額の軽減】

特例措置として、賦課のもととなる所得金額が58万円以下の方は、所得割額が5割軽減されます。

【被用者保険の被扶養者だった方の軽減】

平成27年度も特例措置として均等割額が9割軽減されます(所得割額はかかりません)。

●健康診査・歯科健康診査について

対象の方には5月末に健康診査や歯科健康診査の受診券を送付しています。

無料で受診できますので、ぜひご利用ください。

■問合せ＝後期高齢者医療制度の資格・給付・保険料計算・健康診査・歯科健康診査について

いきいき高齢課 ☎(20)3021

後期高齢者医療制度の口座振替・納付について…介護保険課 ☎(20)3022



佐野市民大学「アイデアいっぱい糖尿病のおやつ作り」

▼日時 7月12日(日)午後1時30分～3時30分
▼会場 佐野中央公民館
▼講師 尾花和美さん(佐野厚生総合病院管理栄養士)
▼定員 先着20人
▼費用 500円(材料費)
▼申込 7月6日(月)～10日(金)の間に、費用を添えて同館へ
▼問合せ 同館 ☎24)5771

募 集

第22回三轟山大文字焼き運営ボランティア募集

「三轟山大文字焼き」が8月15日(土)午後4時から開催されます。今年からステーションなども行います。ぜひ運営ボランティアとしてご参加ください。

▼活動日 8月15日(土)および、7・8月中の準備日(3日程度)
▼場所 佐野工業団地 会館駐車場・点火場など
▼主催 三轟山大文字焼き運営委員会・実行委員会
▼申込 7月15日(水)までに、観光立市推進課 ☎(27)3011

※傷害保険料などは運営委員会が負担します

第28回くず原人まつり体験コーナー参加者募集

▼期日 8月23日(日)
▼会場 嘉多山公園
▼申込 同まつりホームページよりお申し込みください
(http://genjinto)

▼問合せ 同まつり事務局 (あそ商工会内) ☎(85)2539
●原人チャレンジパーク 3人1組で「丸太切り・弓矢・火おこし」を行います。
※豪華賞品を進呈します
▼定員 先着15組(無料)
●化石発掘体験

▼対象 小学生以上
▼定員 午前・午後ともに先着15人(無料)※傷害保険料は主催者が負担します

職域多彩、君の能力を眠らせてない!自衛官募集!

▼問合せ 自衛隊栃木地方協力本部足利地域事務所 ☎0284(73)0230
●自衛隊一般曹候補生
▼対象 18歳以上27歳未満の方(平成28年4月1日現在)

▼1次試験日 9月18日(金)・19日(土)のうち指定する1日
▼受付期間 8月1日(土)～9月8日(火)(必着)

自衛官候補生

▼対象 18歳以上27歳未満の方(採用予定月の1日現在)
▼試験日 男性は受付時に連絡、女性は9月25日(金)～29日(火)のうち指定する1日
▼受付期間 男性は通年、女性 8月1日(土)～9月8日(火)(必着)

市営住宅の入居者募集

指定管理者・栃木セキスイハイム(株)(天神町)、建築住宅課(田沼庁舎)、佐野・葛生の総合窓口課で7月1日(水)から配布する「募集のご案内」を必ずご確認のうえ、指定管理者へお申し込みください。

▼住宅名・間取り 高萩(3DK)、堀米(3DK)、米山(2LDK・3K・3DK)、奈良(3DK)、米山南(3DK)、下田沼(3LDK)、西原(2DK)、駅南ハイツ(3DK)
▼家賃 各住宅それぞれ入居される世帯の収入により決定します
▼申込期間

7月6日(月)～17日(金)※申し込み多数の際は抽選
▼問合せ 指定管理者 ☎(21)6006

市営墓地の利用者募集

▼空き区画数・使用料
・多田墓地 5区画・25万円
・葛生墓地 1区画・21万円
※1区画約6㎡。現地を確認し、お申し込みください

▼管理手数料 年2160円
▼申込資格 申請時点で、佐野市に引き続き1年以上住所を有する方
▼申込 7月1日(水)～21日(火)の間に、申請者の住民票抄本を添付のうえ、環境政策課(田沼庁舎)に備え付けの申請書をご記入ください
※申し込み多数の際は抽選
▼問合せ 同課 ☎(61)1155

まちの学校・夏期生募集

7月16日(木)から9月30日(水)の期間、佐野商工会議所で、全49の講座を開講します。詳しくは左記ホームページ、または募集チラシをご覧ください。
(http://www.sanoci.or.jp)
▼問合せ 佐野商工会議所 ☎(22)5511

さのしんファミリーサポート定期積金はいかがですか?

★本定期積金は、以下のサービスがご利用できる特典が付加されております。★

<p>主な特徴</p>	<p>☆ホテル・リゾート施設の割引提供等を行うライフサポートサービスを受けることができます。</p>	<p>☆24時間電話健康相談サービス等健康関連サービスを受けることができます。</p>
--------------------	--	---

◇詳しくは、WEBで「さのしん」と検索いただくか最寄りの店舗窓口にお尋ねください。



**金婚記念式典
参加者の募集**

結婚(入籍)50年を迎えるご夫婦をお祝いするため、金婚記念式典を催し、慶祝状および記念品を贈呈します。

▼日時 10月29日(木)午前10時〜正午
▼会場 田沼中央公民館
▼対象 昭和40年1月1日から同年12月31日に入籍され、住民登録のあるご夫婦

▼費用 無料
▼申込 8月21日(金)までに、いきいき高齢課(東飯庁舎事務棟1階)、田沼・葛生の各総合窓口課、各支所で、印かんをお持ちのうえ、お申し込みください
▼問合せ いきいき高齢課 ☎(20)3021

**平成28年佐野市成人式
企画運営委員募集**

1月10日(日)に開催される成人式で、当日の式の進行やアトラクションの企画運営に携わる方を募集します。

式は出身地区ごとに佐野・田沼・葛生地区の3会場で開催し、委員は出身地区の企画運営を担当します。
※市外などの中学校出身者

は、相談のうえ担当地区を決めます
▼活動期間 9月〜1月
▼対象 佐野市出身またはお住まいの平成7年4月2日〜8年4月1日生まれの方で、事前の会議に出席できる方
▼定員 佐野地区15人、田沼地区・葛生地区各10人程度

▼申込 8月7日(金)までに、電話、ファックスまたは電子メールで、生涯学習課へ

☎(61)1174、FAX(62)6008
gakusyu@city.sano.lg.jp
※住所、氏名、電話番号、出身中学校をお知らせください

**ランカスター派遣事業に
参加する中学生を募集**

市では10月に姉妹都市である米国ランカスターへ中学生を派遣します。
▼対象 市内にお住まいの中学生
■申込 国際交流協会 ☎(24)4447

**佐野インランドポート指
定管理導入に向けた企画
提案書を募集します**

現在、市が整備を進めている佐野インランドポートについて、施設の管理運営方法等

に関する企画提案書を募集いたします。最優秀提案者は指定管理者として指名する予定です。詳細は市ホームページをご覧ください。
▼手続き 7月31日(金)までに、参加表明書などをご提出ください

▼問合せ インランドポート推進室 ☎(20)3045

**催し物
天明鋳物親子教室**

世界にひとつだけの天明鋳物を作りましょう。
▼日時 8月8・15・22日、9月5・26日の土曜日(全5回) 午前9時〜正午

▼会場 佐野市中央公民館、若林鋳造所
▼対象 小学5年生〜中学3年生と保護者の方
▼定員 先着15人
▼費用 1千円
■申込 天命鋳物伝承保存会 ☎(22)6623

7月の茶会

▼日時 7月19日(日)午前9時30分〜午後3時
▼会場 万葉の里・城山記念館和室
▼席主 佐藤宗陽さん(市茶華道協会茶道部・裏千家)

▼茶券 600円
▼問合せ 同館 ☎(23)0728

浅間の火祭り(奈良瀨町)

夏の夜空を焦がす、市指定無形民俗文化財・県祭り百選の「浅間の火祭り」へお越しください。なお松明は有料(当日200円)です。
▼日時 7月18日(土) 山頂の点火7時(雨天決行)
▼問合せ 浅間の火祭り実行委員会(当日午後3時以降奈良瀨町公民館) ☎(24)2094

**みかもクリーンセンター
見学会**

参加者には、廃食用油で作った固形または粉石鹸をプレゼントします。
▼日時 7月23日(木)午前10時〜正午
▼定員 先着20人(無料)
■申込 クリーン推進課 ☎(23)8153

人権講演会「ヘイトスピーチについて」

▼日時 7月17日(金)午後2時〜3時30分
▼会場 隣保館
▼定員 先着70人(無料)
■申込 隣保館 ☎(22)7513

注目

健康福祉

募集

催し物

お知らせ

講座

施設

相談

話題

楽しく仲良く熱心に勉強しませんか?
35年の信頼と実績!

高校生…英語・数学・物理・化学
中学生…英語・数学・特別補習(5教科)
小学生…英語・佐高付属中受験対策

LSE英語教室
☎21-1212(午前9時まで)
080-2126-0948(尾花)

LSE数理教室
24-1659
23-6463
62-1847

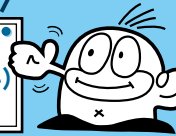

相続・交通事故等に関する相談は

弁護士法人
小沼総合法律事務所
栃木県弁護士会
弁護士 小沼正毅 弁護士 高山雄介

TEL 0284-22-4505
栃木県足利市永楽町9-4 大協ビル2階
平日:9時~18時 土曜日:9時~12時 日祝休
URL: http://konuma-law-office.com



**わいわいギャラリー
「グレストーク」**

フレスコ画をみながらア
トについて語ろう。トーク終
了後、オリジナルのフレスコ
画体験を行います。
▼日時 8月1日(土)午後1時
30分開演 ▼会場 葛生地区
公民館 ▼対象 子どもとそ
の保護者 ▼話し手 福島恒
久さん(画家)

化石講演会「首長電の話」

企画展「中生代という時代」
展に関連した首長竜について
の講演会です。▼日時 8月
1日(土)午後1時30分から
▼会場 葛生地区公民館
▼講師 佐藤たまきさん(東
京学芸大学) ▼定員 先着30
人(無料) ■問合せ 同館 ☎(86)
3332 ※月曜休館

**子ども用品限定室内フ
リーマーケットと再生品
の展示提供**

みかもクリーンセンターで
開催します。詳しくは、クリー
ン推進課 ☎(23)8153へ
▼室内フリーマーケット
●お買い求めの方は、直接会
場にお越しください。出店さ
れる方は事前にお申込みくだ
さい。▼日時 7月26日(日)午
前9時〜午後1時

化石採集教室
市内の石灰石鉱山に入つて
化石探しを行います。
▼日時 8月22日(土)①午前9
時〜正午、②午後1時30分〜
4時30分 ※荒天中止
▼集合 葛生化石館入口
▼対象 小学生以上(親子で
のご参加歓迎) ▼費用 ひとり
200円(保険代など)
▼定員 各回18人(超過の際
は抽選)
■申込 7月17日(金)までに、
同館 ☎(86)3332 ※月曜休館

▼商品 子ども用品(飲食物
を除く) ▼出店申込 7月1
日(水)〜15日(水)の間に、同セン
ター、各庁舎で配布する専用
の申込用紙を、クリーン推進
課へ(市ホームページよりダ
ウンロード可)
●再生品の展示提供
同センターに展示します。
現地でお申し込みください。
抽選のうえ、ご提供します。
▼展示・申込期間 7月22日
(水)〜26日(日)午前9時〜午後5
時(26日は3時まで) ▼価格
500円から5千円程度

図書館の催し

●佐野図書館 ☎(22)1833
夏休みL.E.T. S 司書体験!
▼日時 8月3日(月)・4日
(火)・5日(水)各日午前9時30分
〜正午 ▼対象 小学4年生〜
6年生 ▼定員 各日先着5人
▼申込 7月11日(土)から
●田沼館 ☎(61)1136
夏休みこども図書館員
▼日時 8月7日〜28日まで
の毎週金曜日午後1時30分〜
3時30分 ▼対象 小学校5・
6年生 ▼定員 各日先着4
人 ▼申込 7月11日(土)から
こわくいおはなし会(無料・
事前申込不要) ▼日時 8月
1日(土)①午後2時〜2時40分
(幼児) ②午後2時50分〜3
時30分(小学校中学年から)
▼内容 絵本、紙芝居、語り

●葛生館 ☎(86)3416
「よるのおはなし会」(無料・
事前申込不要)
▼日時 7月26日(日)
①午後6時〜6時40分
②午後7時〜7時40分
▼内容 絵本の読み聞かせと
ミニ工作(読み聞かせは小学
生向き・工作は、幼児から大
人まで) ※当日午後5時から
先着200人にプレゼントがあり
ます(午後9時まで開館)
●葛生図書館 & 吉澤記念美術
館 & 葛生化石館コラボ企画
①親子のおはなし会
▼日時 7月11日(土)・8月8
日(土)午前11時〜正午
▼対象・定員 幼児〜小学生
とその保護者先着15組(無料)
▼内容 元永定正さんの作品
などの絵本の読み聞かせ、作
品鑑賞、ギャラリートーク
▼申込 7月1日(水)から
②夏休み親子ワークショップ
▼日時 8月9日(日)午後1時
30分〜4時
▼対象・定員 年長〜小学生
とその保護者先着25組(無料)
▼内容 化石館・美術館見学、
カラフル恐竜作りなど
▼申込 7月14日(火)から

**吉澤記念美術館展覧会
アートリンクとちぎ20
15「線とかたちの大冒
険」関連イベント**

すべて参加無料ですが、事
前の申し込みが必要です。
■申込 同館 ☎(86)2008
①音のかたちの世界 私たち
の暮らしの中に存在するさま
ざまな音の世界を打楽器など
を使って体験しましょう!
▼日時 7月26日(日)午後3時
〜4時 ▼対象 4歳〜小学6
年生のお子さんと保護者
▼講師 大島佳子さん(指揮
者) ▼定員 先着20組
②木口木版を刷ってみよう!
プレス機を使って、木口木
版画を刷る体験をします。
▼日時 8月2日(日)午後1時
30分〜3時 ▼講師 「あ
とネット・とちぎ」の皆さん
▼定員 先着20人
③フレスコ画体験教室〜地元
の石灰を使って絵を描こう〜
「オハケを描こう!」

▼日時 8月22日(土)午前10時
30分〜午後4時 ▼講師 加藤
忠一さん(元文星芸術大学教
授) ▼定員 先着15人(小学
校低学年は保護者同伴)



お知らせ

佐野市市民保養施設「レイクサイド佐野」の営業終了

オープン以来、市民の皆さんに親しまれてきましたが、利用者数は減少してきており、施設や設備の老朽化のため維持費の増大が見込まれ、施設の運営を維持するのが厳しい状態です。

このため、平成28年3月末で営業を終了する予定です。最終営業日まで、今までと変わらないサービスの提供に努めていきますので、ぜひご利用ください。 ■問合せ 交通生活課 ☎(61)1159

チャイルドシート購入費補助金(平成27年度で廃止します)

チャイルドシートの購入費の補助金を平成27年度で廃止します。平成28年3月31日までに申請をお願いします。

▼対象 市内にお住まいの満6歳未満のお子さんを持つ方
▼補助金額 購入金額の3分の1(5千円を限度)
▼申込に必要なもの 申請書、

領収書(申請者宛で金額、品名のあるもの)、印かん・申請者名義の通帳

▼申込 交通生活課(田沼庁舎本館1階)、佐野総合窓口課、葛生総合窓口課へ

■問合せ 交通生活課 ☎(61)1159

家を新築または増改築された方へ

平成26年中に家を新築や増改築された方に対し、「不動産取得税」が課税されます。

該当者には納税通知書が発送されますので、期限までにお納めください。 ■問合せ 安足県税事務所 ☎(23)1458

家屋調査のご協力をお願いします

平成27年中に新築(または増築)された建物に対し、平成28年度から固定資産税などが課税されます。市ではこれらの建物を調査しています。

調査は1戸1時間程度です。なお、床面積・構造に関わらず、物置や車庫なども課税対象となる場合があります。

○建物を取り壊した場合

資産税課へ「家屋滅失届出書」を提出してください。

※資産税課や市ホームページから取得できます
○建物の用途を変更した場合 資産税課へ建物の用途を変更した旨をご連絡ください。

※取り壊した建物の用途、または変更後の用途によっては、住宅用地の特例措置が受けられなくなる場合があります。

■問合せ 同課 ☎(20)3009

国外転出をする場合の譲渡所得等の特例が創設

1億円以上の有価証券等を有する方が、平成27年7月1日以後に国外転出をする場合、その対象資産の含み益に所得税(復興特別所得税を含む)が課税されることになりました。

■問合せ 佐野税務署 ☎(22)4366

自動交付機の停止

7月11日(土)・12日(日)の間は、システム改修のため、印鑑登録証明書・住民票発行の自動交付機は利用できません。

■問合せ 佐野総合窓口

課 ☎(20)3016

県立県南産業技術専門学校 技能講習会

受講料35200円は、栃木県収入証紙でお支払いください。 ■申込 同校 ☎0284(91)0803

●研削砥石取り替え業務特別教育②(自由研削のみ)

▼日時 8月4日(火)・5日(水) 午前9時〜午後4時

▼定員 先着10人

●表計算データ処理(Excel) ▼日時 8月6日(木)・7日(金) 午前9時〜午後4時

▼定員 先着14人

若年求職者パウチャー(職業訓練利用券)

35歳未満の方および35歳以上45歳未満の就労不安定な方を対象にキャリアアカウンセリングを行い、職業訓練の必要性が認められた場合、訓練費用の2分の1(上限7万5千円)を助成するパウチャーを交付し、若者が自らコースを選択して民間職業訓練を受講することができます。

▼コース 介護職員初任者研修、医療事務、簿記、大型免許など
▼申込期限 平成28年3月31日まで
■問合せ ときぎジョブモーター ☎028(623)3226

修、医療事務、簿記、大型免許など
▼申込期限 平成28年3月31日まで
■問合せ ときぎジョブモーター ☎028(623)3226

県立佐野高等学校附属中学校の学校説明会

▼日時 8月2日(日)午前10時30分〜正午
▼会場 文化会館
▼対象 小学生・保護者など(小学生は保護者同伴)
▼内容 教育内容、学校生活の概要、入学者選考・募集手続きなど

※学校見学会を同日午後2時〜4時に実施します(受付は2時〜3時)。見学会には上履きをお持ちください

■問合せ 同校 ☎(23)0161

シルバー人材センターの刃物とぎ

▼日時 7月8日(水)午前9時〜午後4時
▼会場 大橋シルバークラブ
※料金などは直接お問い合わせください。田沼、葛生の連絡所でも随時開催中です

■問合せ 同センター ☎(23)7765

注目

健康福祉

募集

催し物

お知らせ

講座

施設

相談

話題



国民年金保険料の「免除制度」

経済的な理由などで保険料を納めることが困難なときに申請して承認されると、保険料の免除や若年者納付猶予を受けられる制度があります。7月から平成27年度分(平成27年7月～平成28年6月)の申請を受け付けています。なお、この免除制度による申請は、申請日から2年1カ月遡った月分まで可能です。

- ▼窓口 各庁舎の総合窓口課・各支所
- ▼持ち物 ①年金手帳または基礎年金番号のわかるもの、②印かん、③退職された方は、失業していることを確認できる公的機関の証明の写し(雇用保険受給資格者証、離職票など)
- 問合せ 佐野総合窓口課 ☎(20)3019

就職応援セミナー・巡回相談会

▼日時 7月23日、8月27日、9月24日の各木曜日(就職応援セミナー) 午前10時30分～正午、(巡回相談会) 午後1時～4時

▼会場 足利

庁舎 ■ 申込 実施日の前日5時までに、足利労政事務所 ☎0284(41)1241

働きたいママの再就職準備セミナー

応募用紙の書き方、面接の受け方、就活メイクを楽しく学びましょう。

▼日時 7月22日(水) 午前10時～正午

- ▼会場 男女共同参画推進センター(バレットプラザさの)
- ▼対象 子育て中の女性
- ▼講師 足利公共職業安定所 就職支援ナビゲーター
- ▼定員 先着20人(無料)
- ▼申込 人権・男女共同参画課 ☎(27)2354
- ※託児サービス(6カ月以上就学前)あり(7月14日(火)までにお申し込みください)

子ども人権相談所

人権擁護委員(子ども人権委員)が相談に応じます。

▼日時 7月16日(木) 午後1時30分～4時(受付3時まで)

▼会場 男女共同参画推進センター ■ 問合せ 人権・男女共同参画課 ☎(27)2354

第39回ためまふるさと祭り・交通規制を実施

今年も歩行者天国として昨年と同じ会場で開催します。当日は交通規制がありますので、ご協力をお願いいたします。

▼日時 8月2日(日) 午前10時～午後8時30分(交通規制は午前8時～午後10時)

▼会場 左図

※●は主な駐車場(予定)、×区間は通行止め



●当日は水合戦を開催します。お申し込みなど、詳細はあそ商工会青年部ホームページを「確認ください」(<http://aso-seinenbu.jindo.com/>)

■問合せ 同祭り実行委員会 (同商工会内) ☎(62)3655

田沼町の土地を一般競争入札による売却を行います ■ 問合せ = 市民病院管理課 ☎(20)3813

●売却スケジュール

- ▶ 申込および入札保証金納付期間 = 7月6日(月)午前9時～17日(金)午後5時
- ▶ 入札日 = 7月23日(木)午前10時から(受付は午前9時～9時50分)
- ▶ 入札会場 = 東仮庁舎議会棟1階・議場
- ▶ 入札予定物件 = 【所在】田沼町1358番6、【地目】宅地(女子寮跡地)、【地積(実測)】592.79㎡(約179坪) 【最低売却価格】12,864千円、【現地説明会】7月14日(火)午前9時～10時
- ▶ 申込 = 所定の様式により、直接または郵送(簡易書留で申込締切日の消印有効)で、市民病院管理課(東仮庁舎事務棟2階)へ 郵送先: 〒327-8501(住所不要)市民病院管理課宛

※入札保証金納付期間中に指定口座に入札保証金をお振り込みください

●随時売払いを行っている物件もあります。こちらは先着順です

- ▶ 随時物件 = 【所在】栃本町1836番3、【地目】宅地(医師住宅跡地)、【地積(実測)】666.74㎡(約202坪) 【売却価格】12,900千円

※詳しくは市民病院管理課のページをご覧ください。 <http://www.city.sano.lg.jp/kakuka/byouinkanri.html>



佐野市の施策「都市ブランド」

佐野市の「都市ブランド力」を高めるため、シティプロモーションを進めます

●シティプロモーションとは？

交流人口や定住人口の拡大を図るため、まちの魅力を発掘・創出し、効果的に発信することです。

●なぜシティプロモーションが必要？

全国的に少子高齢化が進んでいますが、佐野市も例外ではありません。年々人口は減少しており、将来的な活力低下が懸念されます。また、人口獲得に向けた都市間競争も激しさを増しています。

この状況において、シティプロモーションの推進は非常に重要です。市の魅力を全国に効果的に発信し、都市としてのブランド力を高め、交流・定住人口の増加を図っていく必要があります。

●さのまるを活用したシティプロモーション

さのまるは「ゆるキャラ®グランプリ2013」で優勝して以来、全国的にも知名度を上げ、今や市を代表する存在になっています。そこで市ではシティプロモーションを進めていくにあたり、さのまるを市の「一体感」、市民の「郷土愛」のシンボルとして位置づけ、「さのまるを活用したシティプロモーション」を積極的に推進していきます。



■問合せ＝都市ブランド推進室 ☎(20)3047

ごみ焼却処理施設の排出ガスの測定値を公表します ■問合せ＝クリーン推進課 ☎(22)2654

今回の結果は、国の規制値はもとより、施設管理値を十分満たす結果となっています。

●みかもクリーンセンターの排出ガスの測定値 1月23日(金)～24日(土)全項目測定

項目	単位	1号炉	2号炉	施設管理値	国の規制値、指針値など
ばいじん	g/Nm ³	0.001未満	0.001未満	0.01以下	0.08以下
硫黄酸化物	ppm	0.8	0.7未満	30以下	1,260以下
塩化水素	ppm	8.8	4.9	43以下	430以下
窒素酸化物	ppm	33	37	50以下	250以下
一酸化炭素	ppm	2	1	30以下	法令100以下 ガイドライン30以下
ダイオキシン類	ng-TEQ/Nm ³	0.00000015	0.000052	0.05以下	法令1以下 ガイドライン0.1以下

●葛生清掃センターの排出ガスの測定値

測定日：2月13日(金)ばいじん、硫黄酸化物、塩化水素、窒素酸化物測定

常時測定：一酸化炭素(表の値は平成26年10月～平成27年3月の月平均の最低値と最高値)

平成26年10月23日(木)・12月25日(木)ダイオキシン類測定

項目	単位	1号炉	2号炉	施設管理値	国の規制値、指針値など
ばいじん	g/Nm ³	0.007未満	0.007未満	0.05以下	0.25以下
硫黄酸化物	ppm	20.0	7.4	60以下	2,790以下
塩化水素	ppm	47	17	300以下	430以下
窒素酸化物	ppm	120	130	200以下	250以下
一酸化炭素	ppm	7～9	3～4	—	法令100以下 ガイドライン50以下
ダイオキシン類	ng-TEQ/Nm ³	0.65	0.56	—	法令10以下 ガイドライン1以下

●みかもクリーンセンター佐野市運営協議会

ごみ焼却処理施設の安心で安全な運営を確認することを目的に平成19年に設置された組織です。協議会は地元3町会(町谷・関川・黒袴町会)の代表者18名と市民生活部長の19名で構成され、年2回(5月・11月)、施設運営の安全、安心について協議しています。市民の皆さんから排出されたごみは、ゴミ焼却処理施設周辺の町会の皆さんのご理解に支えられ、適切に処理されています。



公平委員会委員に就任

次の方が、6月3日付けで公平委員会委員に就任されました。敬称略。



公平委員会委員
佐藤孝男

■問合せ〓公平委員会(20)3034

教育委員会委員長 委員に就任

次の方が、5月19日付けで教育委員会委員長、委員に就任されました。敬称略。



委員長
寺岡篤 (再任)



委員
栗崎卓二 (再任)

■問合せ〓教育総務課(61)171

農地パトロール(利用状況調査)の実施

農業委員会では、遊休農地

や違反転用の発生を未然に防ぎ優良農地の確保を図るため、7月から8月を農地パトロール期間として、市内の農地を巡回して利用状況を調査します。農地内に立ち入ることもあります。■問合せ〓農業委員会(61)1151

狩猟を始めてみませんか

深刻化する野生鳥獣の被害に対応し、捕獲の担い手となる狩猟者を増加させるため、県では狩猟免許試験の事前講習会の受講者に対し、テキストの無料配布を行っております。ぜひこの機会に狩猟免許を取得し、狩猟を始めてみませんか。■問合せ〓県南環境森林事務所(23)1441

今月の納税

7月は、国民健康保険税・介護保険料の第1期の納期です。忘れずに納めましょう。

市税の納付には、口座振替が便利です。ぜひご利用ください。

■問合せ〓収納課(20)3010

一般の方も参加できる不動産公売を実施します

■問合せ=収納課(20)3010

- ▶日時=8月19日(水)午後1時50分～(受付:午後1時～、入札説明:午後1時30分～)
- ▶会場=東飯庁舎会議室2(議会棟1階)
- ▶公売対象不動産(登記簿による表示)

※中止になる場合やその他注意事項がありますので、詳しくは市ホームページをご覧ください

- ①【土地】船津川町1036番 地積:2,297㎡(田)
見積価格:643,000円 公売保証金:65,000円
- ②【土地】飯田町1420番 地積:1,431㎡(田)
見積価格:400,000円 公売保証金:40,000円
- ③【土地】吉水駅前三丁目5番7 地積:172㎡(田)
【土地】吉水駅前三丁目5番8 地積:904㎡(畑)
見積価格:21,800,000円 公売保証金:2,180,000円
- ④【土地】栃本町3186番3 地積:125.61㎡(宅地)
見積価格:1,800,000円 公売保証金:180,000円
- ⑤【土地】奈良渚町324番19 地積:165.60㎡(宅地)
【建物】床面積:(1階)61.27㎡(2階)28.15㎡ 構造:木造瓦葺2階建
見積価格:2,200,000円 公売保証金:220,000円
- ⑥【土地】山形町553番7 地積:28.15㎡(宅地)
【土地】山形町555番11 地積:301.40㎡(宅地)
【土地】山形町555番24 地積:41.82㎡(宅地)
【建物】床面積:(1階)71.21㎡(2階)29.81㎡ 構造:木造スレート葺2階建
見積価格:3,898,000円 公売保証金:390,000円

※①～③は農地のため、佐野市農業委員会発行の買受適格者証明の提出が必要となります。農業委員会に7月15日(水)までに申請してください。また、③について農地転用をお考えの場合は、農業委員会へ相談のうえ、8月11日(火)までに申請してください



消費生活センターからのお知らせ

ワンクリック詐欺にご注意ください

「携帯やパソコンでインターネットを利用中、無料だと思ったアダルトサイトで18歳以上をクリックしたら登録完了となり高額な料金を請求された」
これはワンクリック詐欺です。一度クリックしただけでは契約は成立せず、請求に応じる必要はありません。慌てて相手に連絡をせず、消費生活センターへ相談をしましょう。

土・日曜日、祝日は消費者ホットラインにご相談ください。7月1日から**局番無し「188番」**で案内を開始します。詳しくはお問い合わせください。

■問合せ＝消費生活センター(田沼庁舎本館1階)
☎(61)1161 ※平日午前9時～午後4時
消費者ホットライン ☎局番無し188
※土・日曜日、祝日の午前10時～午後5時

下水道排水設備工事責任技術者試験と試験講習会

▼日時 9月11日(金)午前10時～午後4時30分、(試験)10月27日(火)午後2時～4時 ▼会場 コンセーレ(宇都宮市)

▼申込 所定の申請書を、7月1日(水)～8月14日(金)の間(当日消印有効)に、(公財)とちぎ建設技術センター研修課へ 〒321-0974 宇都宮市竹林町1030-2
※申請書は6月下旬以降に同センターや佐野市下水道課

(植下町3300)で配布

問合せ 同センター

☎028(626)3187

下水道排水設備工事責任技術者更新講習会

該当者には直接案内が届きますので、7月31日(金)まで(当日消印有効)にお申し込みください。

▼日時 9月8日(火)午後2時～4時
▼会場 佐野市文化会館

問合せ (公財)とちぎ建設技術センター

☎028(626)3187

不動産表示登記の無料相談会

栃木県土地家屋調査士会が無料相談会を実施します。

▼日時 7月31日(金)午前10時～午後3時 ▼会場 総合福祉センター ▼内容 土地境界、調査、登記(新築、増築)など

■問合せ 同調査士会佐野支部(蘇原) ☎(21)5003

講座

各講座、申込時に持ち物をご確認ください。

みかもクリーンセンターで行うエコ講座

申込は、クリーン推進課 ☎(28)153

●エコキャンドルづくり講習会：廃食用油を利用して、環境にやさしいキャンドルを作ります。夏休みの工作に、ぜひ親子でご参加ください。

▼日時 ①7月18日(土)、②8月22日(土)午前9時30分～正午

▼対象 小学生以上
▼定員 各回24人(無料)
▼バクテリアdeキエー口製作ワークショップ

土の中に生きごみを埋めるだ

けで処理できる簡単生きごみ消滅器を利用しませんか?生きごみの処理に使った土はたい肥としての利用もできます

※利用方法の説明と製作を行います(製作は組み立て作業が中心)

▼日時 7月25日(土)午後1時30分から ▼定員 先着10人 ▼費用 3千円(材料代)

●廃食用油から石けん作り・石けんアートを楽しもう!

▼日時 ①7月15日(水)石けん作り・石けんアート(彫刻刀で「かすみ草」作り)

②8月19日(水)石けん作り

③9月16日(水)石けん作り
各回午前9時30分～正午

▼定員 各回先着10人
▼費用 ①のみ300円(材料費) ②③は無料

佐野市中央公民館 中央趣味講座

●花押しから始める押し花アート

▼日時 7月15・22日の各水曜日午後1時30分～3時30分

▼講師 今井美砂子さん
▼定員 先着20人
▼費用 3千円(材料費)

▼申込 7月6日(月)～13日(月)の間に費用を添えて、同館へ

■問合せ 同館 ☎(24)5771

楽習講師企画講座

申込は、生涯学習課 ☎(61)174へ

●群馬新ルンバ2014くみんなで踊ろう覚えよう

▼日時 7月14日・21日の各火曜日(全2回)午後2時30分～3時30分

▼会場 植野地区公民館
▼講師 加藤万里子さん
▼定員 先着20人(無料)

●夏休み前特別企画親子でお寿司に挑戦!

ラップで巻き巻き飾り寿司、手毬寿司を作ります。出汁を上手に使いだし巻卵もどうぞ。

▼日時 7月12日(日)午後1時30分～午後5時

▼会場 城北地区公民館

▼対象 小中学生の親子(家族での参加可)

▼講師 駒形一俊さん、永島和美さん(調理師)

▼定員 先着20人
▼費用 1人1500円(材料費)



市民教養講座

各地区的の公民館で開催します。

【天伏地区公民館】

- 問合せ 同館 ☎ 23) 8 1 3 7
- 競泳メダリスト・萩野公介を支えた栄養士が語る「中高年のための栄養と食事」

- ▼日時 8月5日(水)午後2時～4時
- ▼講師 鈴木いづみさん(日本体育協会公認スポーツ栄養士)

- ▼申込期限 8月3日(月)
- 戦争体験を聞く「学徒出陣、シベリア抑留、引揚げ」

- ▼日時 8月11日(火)午後2時～4時
- ▼対象 小学生以上
- ▼講師 魚住広士さん、堀川宇平次さん、中山文雄さん

- ▼申込期限 8月7日(金)
- 【常盤地区公民館】

- 申込 同館 ☎ 83 6 5 7
- 押し花で作る2WAYコースター作り教室

- 手作りの生活雑貨でお部屋を飾りましょう!
- ▼日時 7月27日(月)午後1時30分～3時30分
- ▼講師 今井美砂子さん
- ▼定員 先着20人
- ▼費用 1千円(材料代)

パレットプラザの講座

●タイ料理に挑戦しよう!
タイの方とお話ししながら、グリーンカレーをつくりませんか?

- ▼日時 7月19日(日)午前10時～午後1時
- ▼会場 犬伏地区公民館
- ▼講師 細淵チエさん
- ▼定員 先着30人
- ▼費用 500円(材料費)
- ▼主催 男女共同参画ネットワークさの(国際交流たみの会)
- ▼申込 7月6日(月)までに、人権・男女共同参画課 ☎ 27) 2 3 5 4

栃本公園でみられる昆虫の観察会

身近なところでもいろいろな種類の昆虫が見られます。トンボや蝶を観察しながら学んでみませんか。

- ▼日時 7月26日(日)午前9時30分～11時30分(雨天中止)
- ▼会場 同公園
- ▼講師 高橋滋さん(とちぎ昆虫愛好会会長)、荒川茂さん、元谷民男さん
- ▼定員 先着30人(小学生以下は保護者同伴)
- ▼費用 1人50円(保険料)
- ▼申込 7月17日(金)までに、

環境政策課 ☎ 61) 1 1 5 5

立体きりおりがみでエビやカニを作ろう

接着剤を使わないで、一枚の紙を切り折りして立体的な生物を作ります。

- ▼日時 8月8日(土)午後2時～4時
- ▼会場 郷土博物館
- ▼対象 小学生以上(親子でも可)
- ▼講師 佐藤孝一さん
- ▼定員 先着20人
- ▼費用 100円(材料代)
- ▼申込 同館 ☎ 22) 5 1 1 1

視覚障がい者のための点字講習会

個々の能力に合わせた教材で学べ、初心者でも安心して参加できます(無料)。

- ▼日時 8月19日～10月21日の毎週水曜日(全10回)午後1時30分～3時30分
- ▼会場 市民活動センターこねっと
- ▼対象 視覚に障がいのある方
- ▼申込 7月23日(木)までに、佐野市視覚障がい者鳩の会山根会長 ☎ 24) 1 5 5 1

各講座、申込時に持ち物をご確認ください。

講座名	曜日	時間など	回数	受講料	定員
書道	月	午後7時30分～9時	13回	3,500円	10人
ボクササイズ	月	午後8時～9時	13回	3,000円	30人
ZUMBA	火	午後7時20分～8時20分	13回	3,000円	40人
書道	火	午後7時30分～9時	13回	3,500円	10人
ヨガ	火	午後8時30分～9時30分	13回	3,000円	30人
フラダンス	火	午後7時30分～9時	13回	3,000円	30人
料理(エコッキング)	火	午後7時～9時30分	7回	5,000円	15人
エアロビクス	水	午後7時20分～8時20分	13回	3,000円	30人
ボクササイズ	水	午後8時30分～9時30分	13回	3,000円	30人
バドミントン	木	午後8時～10時	13回	3,000円	20人
マットサイエンス	木	午後7時20分～8時20分	13回	3,000円	30人
エアロビクス	木	午後8時30分～9時30分	13回	3,000円	30人
パン作り	木	午後7時～9時30分	4回	3,000円	10人
お菓子作り	木	午後7時～9時	7回	5,000円	10人
ゴルフ	金	①午後6時30分～8時 ②午後8時～9時30分	13回	14,000円	各16人

平成27年度中期「青年講座」
 たくさんの若者が集まり、楽しく講座を行っています。
 ▶日時 8月3日(月)から随時開催
 ▶対象 18～45歳位までの方
 ▶会場 界地区公民館など
 ▶費用 右記受講料のほか、年会費1,000円
 ▶申込 7月6日(月)～17日(金)の午後7時～9時(土・日曜日を除く)に受講料を添えて、界地区公民館へ
 ■問合せ 青年講座企画グループ会長 宮澤慎治 ☎ 080(5184)5362 (平日午後7時～9時)、
<http://happinessano.web.fc2.com/>

【施設情報】レイクサイド佐野、市立博物館・美術館からのお知らせ

レイクサイド佐野情報

7月から11月末日までの予約受付を開始します。無料送迎バスも運行していますので、詳しくは、電話でお問い合わせください。

▶休館日=7月7日(火)・8日(水)、9月7日(月)～10日(木)、11月18日(水)～19日(木) 8月・10月は無休 ※変更になる場合あり

▶受付=平日午前8時30分～午後5時15分

▶申込・問合せ=レイクサイド佐野 ☎(61)1126

▶無料送迎バス出発日 ★お楽しみバス運行日

7月	1泊用 6日(月)、10日(金) 2泊用 2日(木)★、14日(火)
8月	1泊用 18日(火)、26日(水)
9月	1泊用 3日(木)、29日(火)
10月	1泊用 1日(木) 2泊用 5日(月)、19日(月)、28日(水)★
11月	1泊用 3日(祝・火)、12日(木)、16日(月) 2泊用 8日(日)★、24日(火)

『人間国宝田村耕一陶芸館全作品集』
発刊記念・まちなか活性化ビル「佐野未来館」オープン5周年記念企画展

「躍動する鉄絵

田村耕一の鉄絵展」

■人間国宝田村耕一陶芸館
☎(22)0311

▶会期=7月17日(金)～11月15日(日) ▶開館=午前9時～午後5時 ▶入館料=無料

▶休館日=7月13日(月)～16日(木)(展示替え)

★7月12日(日)までは「独自の技法を探る 若き日の田村耕一展」を開催中です



青磁椿文広口壺

「中生代という時代」 開催中

■葛生化石館 ☎(86)3332

恐竜とアンモナイトの生きていた時代として有名な中生代。今回の展示では



プテロダクティルス(翼竜)

恐竜はもちろん植物や海の生き物も盛りだくさんでご紹介。にぎやかな中生代をぜひご覧ください。

▶開館=午前9時～午後5時

▶入館料=無料

▶休館日=毎週月曜日(7月20日は開館)、7月21日(火)

牧歌舞伎と吉澤人形首展 【前期】

■葛生伝承館 ☎(84)3311

県の指定文化財となっている牧歌舞伎と吉澤人形首に関する展示をします。▶会期=7月19日(日)～9月27日(日) ▶開館=午前9時～午後5時 ▶入館料=無料

▶休館日=毎週月曜日(7月20日は開館)、7月21日(火)

【講座】「コマやヨーヨーに絵付けをして遊ぼう」

▶日時=8月2日(日)午後1時～4時 ▶会場=葛生地区公民館

▶費用=300円 ▶申込=7月24日(金)までに、伝承館へ

アートリンクとちぎ2015 「線とかたちの大冒険」

■吉澤記念美術館 ☎(86)2008

栃木県立美術館のコレクションから「線」や「かたち」が魅力的な作品をご紹介します。夏休み、ご家族でお越しください!

▶会期=7月11日(土)～8月23日(日)

▶開館=午前9時30分～午後5時

▶入館料=510円ほか ▶休館日=7月1日(水)～10日(金)、毎週月曜日(7月20日は開館)、7月21日(火)★関連イベントは本紙16ページへ掲載

「線とかたちの大冒険」無料観覧券

2名まで無料でご覧いただけます。

このページを美術館へお持ちください。

▶有効期限=7月11日～8月23日



元永定正
《クリー、クリー》
栃木県立美術館蔵

栃木県立博物館地域移動博物館「2億4千万のハサミ～エビとカニとヤドカリと～」

■郷土博物館 ☎(22)5111

▶会期=7月11日(土)～8月30日(日)

固い鎧を身にまとった甲殻類の仲間を楽しく学んでみませんか。ご家族そろってお越しください。

▶開館=午前9時～午後5時

▶会場=郷土博物館

▶入館料=無料 ▶休館日=毎週月曜日(7月20日は開館)、7月21日(火)

移動博物館特別企画【ふれあい体験講座】

「エビ、カニ、ヤドカリはみんなともだち!？」

▶日時=7月25日(土)午後2時～3時30分

▶会場=同館 ▶講師=新川哲人さん(県立博物館主任)

▶定員=先着30人(無料) ▶申込=事前に、同館へ



タカアシガニ

【臨時休館】 展示替えやくん蒸などのため次の期間、休館します。郷土博物館=6月29日(月)～7月6日(月)、葛生伝承館=7月4日(土)～7月18日(土)、吉澤記念美術館=6月29日(月)～7月10日(金)、葛生化石館=7月5日(日)・6日(月)

教室名など	対象者・対象児など	期日	受付時間など	会場
ママパパ(ファミリー)学級 ※要予約	初めて妊娠された方とその家族 ①妊娠初期の方から ②妊娠中期以降の方から	①7月21日(火)	午前9時10分～11時45分まで(受付:9時～9時10分)	佐野市保健センター
		②7月30日(木)		
赤ちゃんふれあいルーム	1歳までのお子さんと保護者	7月21日(火)	午前10時～10時30分	佐野市保健センター
		7月15日(水)		田沼保健センター

児童館情報 (7月分)

子育て教室

乳幼児のいる子育て中の親子が気軽に集い、相互交流や子育ての不安・悩みを相談できる場所です。

▶内容=楽しい親子の遊び(手遊びや歌)、工作など
※子どもを遊ばせながら子育てのお手伝いをします

▶日程=各館とも午前10時30分から

南児童館：毎週月曜日

東児童館：毎週木曜日

西児童館：【0～1歳向け】毎週火曜日、

【1～3歳向け】毎週金曜日

田沼児童館：毎週月曜日[にこにこ]、

毎月第2・4水曜日[ドレミ]

☆詳しい内容は直接各館へお問い合わせください

▶休館日=毎月第3土曜日と翌日の日曜日、国民の祝日 ■問合せ=南児童館 ☎(23)2525、東児童館 ☎(21)1668、西児童館 ☎(25)2452、田沼児童館 ☎(62)0878

こどもの国情報

参加を希望される方は当日時間までに直接会場にお越しください。なお、参加費などは無料ですが、入館時市外の大人は入館料200円が必要です。

わくわく七夕遊び教室

▶日時=7月5日(日)午後1時30分～3時

▶定員=親子50組(100人程度)

▶講師=家庭教育オピニオンリーダーの皆さん

魔法の泥だんご遊び教室

汚れた水を浄化する魔法の泥だんごを作りましょう。▶日時=7月20日(祝)午後2時～4時 ▶定員=親子25組(50人程度) ▶講師=EMからさわ

みんなで歌おう!夏がきたきたコンサート

「オカリナサークル フローラ」による楽しいファミリーコンサート。▶日時=7月26日(日)午後2時～3時

▶休館日=毎週月曜日、第2木曜日(祝日の場合はその翌日)

■問合せ=こどもの国 ☎(21)1515

地域子育て支援センター情報

ぴよぴよルームくずう・たぬま

くずう ☎(85)3456 たぬま ☎(62)7041
(くずう保育園、たぬま保育園内)

▶利用時間=月～金曜日 午前10時～午後4時

※お弁当を持ってくると1日遊べます

★講座のご案内 午前10時30分から

▶日時・会場・内容=

7月16日(木)・たぬま・「栄養士の話」

7月23日(木)・くずう・「歯科衛生士の話」

※他に「七夕・誕生会」・パネルシアターなどがあります



地域子育て支援まちなかプラザ「ゆめぼけっと」

(佐野駅前交流プラザ「ぱるぼーと」2階) ☎(27)0224

▶利用時間=午前9時～午後5時

※飲食自由、一時預かり保育も受け付けています

○講習会 各日午前10時30分～ ※要予約

7月8日(水)「こどもの食育」新井澄子さん

7月29日(水)「童謡をうたおう♪」石橋友子さん

○親子教室「夏まつり」(要予約)

7月22日(水)午前10時30分～

○誕生会：7月15日(水)午前10時30分～

☆詳しくは市ホームページ、または直接お問い合わせください

次の施設でも、地域子育て支援センターを開設しています。

☆風の子保育園 ☎(24)2235 ☆大栗保育園 ☎(20)5255 ☆認定こども園あかみ幼稚園 ☎(25)3608



各種相談ガイド

7月3日(金)～8月7日(金)

※【予】と記載のある相談は、予約が必要です

相談名	日時	会場	問い合わせ先
育児相談	7月8日(水)・8月5日(水) 午前9時～11時	佐野市保健センター	健康増進課 ☎(24)5770
	7月27日(月) 午前9時30分～11時	田沼保健センター	
【予】こころの健康相談	7月13日(月)午後1時30分～心理士 7月22日(水)午後1時30分～精神科医	佐野市保健センター	
【予】健康・栄養相談	7月3日(金)・8日(水) ①午前9時15分～ ②午前10時30分～		
消費生活相談	月～金曜日午前9時～午後4時 ※多重債務の相談なども受付中	消費生活センター (田沼庁舎本館1階)	消費生活センター ☎(61)1161
平常相談	月～金曜日午前8時30分～午後5時	交通生活課 (田沼庁舎本館1階)	交通生活課 ☎(61)1159
【予】弁護士無料法律相談	7月14日(火) 午後1時30分～3時30分 ※予約受付は7月1日(水) 午前9時～	万葉の里城山記念館	
	7月21日(火) 午後1時30分～3時30分 ※予約受付は7月1日(水) 午前9時～	田沼中央公民館	
合同(困りごと)相談 ※交通事故・消費生活・ 女性家庭・行政相談・ 宅地建物相談	7月10日(金) 午後1時30分～4時	総合福祉センター	
	7月15日(水) 午後1時30分～4時 ※宅地建物相談はありません	田沼中央公民館	
	8月4日(火) 午後1時30分～4時 ※交通事故・宅地建物相談はありません	葛生あくど保健センター	
教育相談	月～金曜日午前8時30分～午後5時	教育センター (田沼中央公民館1階)	教育センター ☎(62)1131
青少年の悩みごと相談	月～金曜日午前8時30分～午後5時	少年指導センター (田沼庁舎本館2階)	少年指導センター ☎(61)1175
青少年に関する巡回相談	7月16日(木) 午前10時～午後3時	葛生あくど保健センター ☎(86)3411	
児童福祉・女性相談・ 母子父子家庭、寡婦の相談	月～金曜日午前8時30分～午後5時	家庭児童相談室 (東仮庁舎事務棟2階)	家庭児童相談室 ☎(20)3002
【予】女性の再就職相談会 (託児サービスあり)	7月17日(金) 午前10時～正午	男女共同参画推進センター (パレットプラザさの)	人権・男女共同参画課 ☎(27)2354
【予】女性のためのカウンセ リング相談	7月16日、8月6日の木曜日 ※7月2日も実施 午前10時～11時50分 ※第1木曜日は午後1時10分～2時も実施		
女性相談	7月23日(木) 午前9時30分～午後4時		
困りごと・人権相談	7月16日(木) 午後1時30分～4時 ※受け付けは午後3時まで		
外国人相談 (スペイン語通訳あり)	7月22日(水) 午後2時～4時	国際交流協会(男女共 同参画推進センター・パ レットプラザさの)	国際交流協会 ☎(24)4447 交通生活課 ☎(61)1159
隣保館定例相談 (弁護士無料法律相談)	7月28日(火) 午後1時30分～3時30分 ※受け付けは午後1時～2時です	隣保館	隣保館 ☎(22)7513
★そのほか、隣保館では教育・福祉、健康、住宅・年金・納税、就労・人権など の相談をお受けします。日程などは、直接お問い合わせください			
身体や知的に障がいのある 方の相談支援	月～金曜日午前8時30分～午後5時30分	障がい者相談支援セン ターみどり	障がい者相談支援センター みどり ☎(24)5759
精神に障がいのある方の相 談支援	月～金曜日午前9時～午後6時	相談支援事業所さの	相談支援事業所さの ☎(21)6811



第10回佐野市消防操法大会

6月7日、田沼グリーンスポーツセンターで消防操法大会が行われました。

大会には、佐野・田沼・葛生の各支団代表の10チームが出場し、ポンプ自動車の部、小型動力ポンプの部で、日ごろの訓練の成果を披露しました。



第16分団第1班

【ポンプ自動車の部】

優勝：第16分団
第1班

準優勝：第15分団
第1班



第20分団第4班

【小型動力ポンプの部】

優勝：第20分団
第4班

準優勝：第19分団
第3班

下彦間町でホタル祭りが開催



下彦間地区むらづくり協議会では、地域の皆さんと協力し、水路の刈り払い作業を行うなど、ホタルの住む環境を維持し続けるための活動に取り組んでいます。

6月13日には、活力あるむらづくり活動の一環として、ホタル祭りが開催されました。

ホタル鑑賞の前には、下彦間太鼓やこどももちつき大会などが行われ、地域一体でお祭りを楽しみながら、ホタルが輝きだすのを待っていました。



リユース・リメイクフェア

5月24日、みかもクリーンセンターで、「エコがいっぱい♪リユース・リメイクフェア2015」が開催されました。

イベントでは「もったいない」の心のもと、リユース(再利用)とリメイク(再製作)をテーマに、再生品の展示提供やフリーマーケット、リメイクワークショップなどが行われました。

普段は捨ててしまっているものでも、少し工夫を加えることで繰り返し使え、ごみの減量にもつながります。皆さんも、リデュース(ごみを減らす)・リユース(再利用する)・リサイクル(再生利用する)の3Rにご協力ください。

特殊詐欺撲滅キャンペーン



6月15日、市内のショッピングセンターで「特殊詐欺撲滅の日」キャンペーンが行われました。キャンペーンは佐野警察署・佐野市・佐野市防犯協会の共催で行われ、大栗保育園の園児やさのまるも参加。園児たちは、佐野警察署長から「1日ちびっこ警察隊」に任命され、舞台からおじいちゃん・おばあちゃんに「怪しい電話を信じないで、すぐに警察に通報してね」と大きな声で呼びかけました。

市内では今年6月現在・3件約500万円の被害が確認されています。特殊詐欺は身近な犯罪です。皆さんもくれぐれも気を付けてください。

行政なんでも相談所(行政相談会)



6月16日、市内のショッピングセンターで、佐野市で第1回目となる特設会場での行政相談会が、佐野市の5名の相談委員により行われました。

行政相談は、行政への苦情・意見・要望を聞いて、関係機関につなげ、問題解決を促進し、住みやすい社会を実現していくために行われています。今回の相談会は市民の皆さんに「行政相談」を知っていただきたいと、身近な所で行ったそうです。

今回のような特設会場で行われる相談会は年に何度もありませんが、毎月定例相談会があります。行政に関する相談だけでなく、民事の問題でも関係機関につなげられる可能性もあるので、気軽に相談し、住みやすい社会にしていきたいと思います。(市民記者 中里聖子)

「ソフィア少年合唱団」コンサート



6月5日、文化会館で、ブルガリアの「ソフィア少年合唱団」コンサートが開催されました。この合唱団は1968年に創立され、世界各国で活動し、数々の音楽賞を獲得するなど、高い評価を受けてます。

コンサートには佐野少年少女合唱団「dolce (ドルチェ)」も登場し、コンサートの最後に、2つの合唱団約50人による「合同合唱」が行われました。

豊かな音楽を通して交流したそれぞれの合唱団と、その歌声を聴いた観衆の皆さん。音楽が国の違い、言葉の違いを超えて、人を結び付けてくれました。

海上自衛隊東京音楽隊のコンサートが文化会館で行われました

5月30日にはコンサートが、翌31日には「学生のための音楽会」が文化会館で行われました。

一般の方を対象にしたコンサートは、約3倍もの倍率から抽選で選ばれた約1,200人の市民が演奏を楽しみました。

東京音楽隊はクラシックや親しみのある歌謡曲を披露してくれたほか、2013年にリリースされ日本レコード大賞企画賞など各賞を受賞したオリジナル曲「祈り～a prayer」を披露しました。

「祈り～a prayer」では自衛隊で唯一「声楽」を務める三宅由佳莉さんが登場。その歌声が響くと、多くの方が感動していました。

自衛隊の各音楽隊は、儀式・式典などでの演奏を行っているほか、演奏を通じた自衛隊の広報活動などを行っています。





人口と世帯数（6月1日現在）		人口の動き（5月分）	
●人口 121,329人(-100)	●世帯49,877戸(+18)	●出生 57人	●死亡135人
男 59,836人(-44)	()は前月比	●転入203人	●転出225人
女 61,493人(-56)		※住民基本台帳より (外国人住民を含む)	



山口和則・真紀さん(富岡町)



磯部将良・美智子さん(堀米町)



恩田靖大・瑞絵さん(堀米町)



太田章也・真弓さん(富岡町)

さのまるが皆さんの結婚をお祝します！

市民の皆さん、いつもさのまるのことを応援いただきありがとうございます。

そんな皆さんへのささやかな恩返しに、6月から佐野市の未来を築いていくお二人の結婚披露宴に、さのまるが出演できることになりました。思い出に残る一日を満面の笑顔でお祝いさせていただきます。○出演料はかかりませんが、結婚披露宴の会場が市内であることなどいくつかの条件があります。

詳しくは、さのまる公式ホームページ (<http://sanomaru225.com/>) からご確認いただくか、都市ブランド推進室までご相談ください。

■問合せ＝都市ブランド推進室 ☎(20)3047

さのまるを応援する「さのまるサポーターズ」の会員を募集しています。詳しくは、都市ブランド推進室へお問い合わせください。



中学生の日々の学習、受験勉強を応援!!



下野新聞中学生サポートクラブ



「CHUサポ」は、高校進学を目指す中学生のみならずや保護者の方々にさまざまな情報や教材を提供することで中学生の受験、日々の学習を応援する「下野新聞中学生サポートクラブ」の略称です。

みんな申し込むでちゅー!

「CHUサポ」会員特典

- 「CHU(チュー)サポ」会員には特別会員と一般会員の2種類があり、受けられる特典は異なります。
 - 特別会員 … 下野新聞販売エリア内に居住する中学生で、下野新聞を購読していただいている方(世帯)または、新規で購読していただける方
 - 一般会員 … 下野新聞販売エリア内に居住する中学生ならどなたでも入会できます
※栃木県・茨城県一地域
 - 1 下野新聞オリジナル中1・中2・中3生(5教科) 特別会員
「中学生学力UP問題集」+「解答・解説」
年間10冊 自主学習に便利な解答・解説は別冊
 - 2 中学生を応援する情報紙「CHUサポ通信」(4月号) 特別会員・一般会員
 - 3 受験生必携アドバイス集「必勝受験塾」(2月号) 特別会員
 - 4 進学フェア用公式ガイドブック 特別会員
 - 5 教育情報メルマガ配信 最新情報はここでチェック! 特別会員・一般会員
 - 6 各種案内物 特別会員・一般会員
- ※4月配本(5月号)から1月配本(最終号)までの年間10冊 ※上記は平成26年度の特典です。変更になる場合もございます。

会員になれば 会員登録も無料
無料で 会員特典も無料
もらえる! 年会費も無料

新規会員募集!!

好評受付中!

お申し込み・最新情報はWEBへ [chusapo](http://chusapo.jp) 検索

下野新聞社 販売部 CHUサポ係
〒320-8686 宇都宮市昭和一-8-11
TEL 028-678-3131 FAX 028-625-9892
WEB <http://chusapo.jp>

