

広報 2013 11/15

この



KOUHOU SANJO
No.210



田中正造翁

没後100年記念演劇

郷土の偉人・田中正造の生涯を妻・カツの視点から描いた「天地と共に〜田中正造を生きる」は、顕彰事業のメインイベント。総勢130人以上が出演し、大きなスケールで繰り広げられた舞台に、会場を埋め尽くした観客から惜しみない拍手が送られました。

健康だより



問合せ先 ●健康増進課 (佐野市保健センター) ☎(24)5770

健康診査のお知らせ

早期に発見できれば、がんは治せます。自分自身やあなたを必要とする人のためにも、がん検診を受診しませんか？

生活習慣病予防のための特定健康診査も受けることができます（国保、後期保険、社保加入者で、受診券に集合AまたはBと記載のある方）。



○1月の集団健診日程 ※70歳以上は無料です

会場	日程	受付時間
佐野市保健センター	1月14日(火) ※女性のみ 1月26日(日)	午前9時～10時30分
田沼保健センター	1月24日(金)	

▶申込 12月2日(月)以降の平日午前8時30分～午後5時に、健康増進課☎(24)5770・(24)5811へ

○12月以降のはやおき健診日程 がん検診・特定健康診査を午前9時頃までに受けられます

会場	日程
佐野医師会病院	12月5日(木)、12月19日(木)、1月9日(木)、1月23日(木) ※がん検診のみ実施：12月12日(木)、1月16日(木)
佐野厚生総合病院	1月18日(土) ※胃がん検診以外を実施：12月7日(土)、12月21日(土)
佐野市民病院	1月29日(水)、2月5日(水)、2月19日(水)

▶申込 平日午前8時30分～午後5時に、健康増進課☎(24)5770・(24)5811へ

○医療機関でも、がん検診・特定健康診査が受けられます

がん検診受診券に同封の医療機関一覧表を参考に、直接お問い合わせください。

■問合せ 健康増進課☎(24)5770

AED（自動体外式除細動器）についてご存じですか？

心停止で意識を失ったまま10分間放置すると、命が助かる可能性は10%を下回ると言われています。その場に居合わせた人の積極的な救命処置で、命は救うことができます。

AEDとは、心室細動という心臓マヒの一種が発生した場合、心臓に電気ショックを与えて正常な状態に戻す医療機器のことです。音声ガイド付きですので、音声に従って使えば、誰でも使うことができます。AEDを使用するのに、特別な資格はいりません。自信をもって救命処置ができるように、普通救命講習の受講をお勧めします。

○事業所などに設置・管理しているAEDの日常点検をお願いします

緊急時に正常に使用するため、電極パッドやバッテリーを適切に交換しましょう。

○イベントを主催する団体へAEDを貸し出しています

貸出条件などもありますので、詳しくは健康増進課へお問い合わせください。

○市ホームページで、市内のAED設置状況をお知らせしています

内容充実のため、施設の設置状況をお知らせください。ご協力をお願いします。

■問合せ 健康増進課☎(24)5770

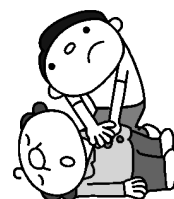

12月の健康診査・教室・相談

・【予】と記載のある相談は、予約が必要です ・特に記載のない場合、申込は、健康増進課 ☎(24)5770へ

教室・相談名	対象者・対象児など	期日	受付時間など	会場	
【予】ママパパ（ファミリー）学級	初めて妊娠された方とその家族	(1コース目) 妊娠中期以降の方	9日(月)	午前9時～9時10分	佐野市保健センター
		(2コース目) 妊娠後期の方	21日(土)		
赤ちゃんふれあいルーム	1歳児未満	16日(月)	午前10時～10時30分	佐野市保健センター	
		18日(水)		田沼保健センター	
育児相談	未就学児	11日(水)	午前9時～11時	佐野市保健センター	
		24日(火)	午前9時30分～11時	田沼保健センター	
【予】子育てこころの相談	未就学児	6日(金)	午後1時30分～	佐野市保健センター	
【予】こころの健康相談	眠れない、食欲がない、気分が落ち込む、やる気が出ないなど、うつ病が心配な方とその家族	心理士 5日(木) 26日(木)	午後1時30分～	佐野市保健センター	
【予】健康栄養相談	40歳以上（原則）	5日(木) 19日(木)	・午前9時15分～ ・午前10時30分～	佐野市保健センター	
		11日(水)		田沼保健センターまたは葛生あくど保健センター	
【予】脂肪燃焼教室	バランスよく食べて、運動で効率よく脂肪を燃焼させたい方 ①生活習慣病の講話 ②低カロリーで満腹感のある調理実習 ③有酸素運動の講話と実技（2日間）	①4日(水) ②12日(木) ③18日(水)、 25日(水)	午前10時～11時30分 ※②のみ調理実習代が200円かかります。 ほかは無料です	佐野市保健センター	

★事前に対象者の方に通知をしています

※対象月齢になっても通知が届かない、または都合の悪い場合は、健康増進課 ☎(24)5770までご連絡ください

○股関節脱臼検診 4日・18日(水) 休日・夜間緊急診療所 受付時間：午後1時30分～2時

○乳幼児健康診査（住んでいる地区により会場が異なります） 受付時間：午後0時30分～1時20分

	佐野市保健センター	田沼保健センター
4か月児	11日(水)・26日(木)	4日(水)
9か月児	13日(金)・20日(金)	6日(金)
1歳6か月児	5日(木)・25日(水)	17日(火)
3歳児	3日(火)・10日(火)・18日(水)	12日(木)



休日・夜間緊急診療所 ☎(24)3337

佐野医師会病院内(植上町)

休日の診療時間（年末年始含む） 平日の診療時間（夜間のみ）

・午前9時～午後4時30分 ・午後7時30分～10時30分

※正午～午後1時30分は除く

・午後7時30分～10時30分

午後10時30分以降の場合

※必ず事前に電話でお問い合わせください

・佐野厚生総合病院救急センター ☎(22)5222

※小児科は火・木・土のみ

・佐野市民病院 ☎(62)5111

※診療科目に限りがありますので、事前に電話でご確認ください

～もしも急病になったら～

休日歯科診療所 ☎(24)7575

佐野歯科医師会館内(大橋町)

▶診療時間 日曜、祝日の午前9時～正午

救急情報テレホンサービス

(消防本部通信指令課)

☎0283(24)9981



※保険証は必ずお持ちください





佐野市民病院だより



佐野市民病院 ☎(62)5111

クリスマスコンサート開催のお知らせ

クリスマスコンサートを開催します。事前申込は不要ですので、当日直接会場へお越しください。観覧無料です。

- ▶日時 12月14日(土)午後1時30分～
- ▶会場 市民病院A棟1階ロビー
- ▶内容 合唱、おゆうぎ、ソプラノコンサート
- ▶出演 牧野庸子さん、大坪公子さん、院内保育園のお子さん

認知症サポーター養成講座

認知症を理解し、認知症の人とその家族を温かく見守る『認知症サポーター』を養成する講座です。

- ▶日時 12月7日(土)午前10時～11時30分
- ▶会場 市民病院A棟5階研修室
- ▶講師 地域包括支援センター職員
- ▶定員 先着30人(無料)
- 申込 12月4日(水)までに、地域包括支援センター ☎(62)8281へ

インフルエンザ予防接種のお知らせ

○接種受付・実施期間

- ▶一般 平成26年2月26日(水)までの毎週火・水曜日
- ▶小児科 平成26年2月28日(金)までの毎週月・水・金曜日
※一般、小児科ともに、予防接種には事前予約が必要です。
また、期間中実施しない日もありますので、ご注意ください
- 予約・問合せ 直接または電話で、医事課 ☎(62)5111

●○外来診療案内●○

■休診日

第2・4土曜日、日曜日、祝日
※第1・3・5土曜は、午前のみ診療

■診療科目・予定

事前に電話で、お問い合わせください。
佐野市民病院 ☎(62)5111



地域子育て支援センター情報



地域子育て支援センターは、地域の子育て家庭の育児を手助けし応援しています。0歳のお子さんから利用できるほか、子育て相談も随時受け付けています。

ぴよぴよルームくずう(くずう保育園内) ☎(85)3456 ぴよぴよルームたぬま(たぬま保育園内) ☎(62)7041

☆ぴよぴよルーム(12月)

- ▶利用時間 月～金曜日 午前10時～午後4時
(お弁当を持ってくると1日遊べます)

くずう	たぬま	内容
9日(月)	19日(木)	保健師の話 「卒乳・断乳について」
24日(火)	6日(金)	クリスマス会

☆お庭で遊ぼう(12月)

- ▶開催日 4日・18日(水)
午前9時30分～11時30分
- ▶開催園 米山・高萩・若宮・吉水保育園

☆すくすく広場(12月)

- ▶利用時間 午前9時30分～11時30分

会場(保育園)	日程	内容
伊勢山・堀米	3日(火)	クリスマスグッズ 製作
石塚・赤見城	10日(火)	
赤坂・大橋	11日(水)	
ときわ	12日(木)	
新台	17日(火)	

☆ぴよぴよ出張広場(12月)

- ▶利用時間 20日(金)午前10時～午後2時
- ▶会場 あづま保育園

地域子育て支援センターは次の施設でも実施しています。

風の子保育園 ☎(24)2235 大栗保育園 ☎(20)5255 認定こども園あかみ幼稚園 ☎(25)3608

地域子育て支援まちながプラザ「ゆめほけっと」 ☎(27)0224 休館日：木曜日、祝日、第3土・日曜日

佐野駅前交流プラザ「ぱるぽーと」2階にある遊びの広場です(飲食自由)。一時預かり保育も行っています。

- ▶利用時間 午前9時～午後5時

☆講習会「ミュージックベルの調べ」

(講師：アップルママの皆さん)
12月10日(火)午前10時30分～

☆親子教室「クリスマス会」

12月25日(水)午前10時30分～

☆誕生会

12月18日(水)午前10時30分～

☆看護師さんの相談日

12月20日(金)午前10時～正午



12 DECEMBER こども情報館

子育てを
応援します

特集

健康

施設

暮らし

■各館の休館日 毎月第3土曜日と翌日の日曜日・祝日（こどもの日を除く）・年末年始

南児童館 ☎(23)2525	東児童館 ☎(21)1668	西児童館 ☎(25)2452	田沼児童館 ☎(62)0878
<p>☆やんちゃママ&キッズクラブ（子育て教室）： 毎週月曜日午前10時30分 2日 小麦粉粘土&すくすく相談 9日 ボール遊び 16日 クリスマス</p> <p>☆折り紙教室：午後4時 4日・18日(水) クリスマスシリーズ</p> <p>☆体操教室：午後4時 11日・25日(水) ドッジボール</p> <p>☆工作教室【要予約】 7日(土)午後1時 「クリスマス特集」</p> <p>☆もちつき大会 14日(土)午前10時</p>	<p>☆わいわいタイム（子育て教室）： 毎週木曜日午前10時30分 5日 タオル犬を作ろう 12日 クリスマスの飾り作り 19日 人形劇「アンパンマンとクリスマス」</p> <p>☆折り紙教室：午後4時 4日・18日(水) クリスマスシリーズ</p> <p>☆料理教室【要予約】 7日(土)午後1時30分 「クリスマスケーキ作り」 参加費300円</p> <p>☆クリスマス会 14日(土) 午前10時30分 参加費300円 </p>	<p>☆ハイハイタイム（0歳～1歳ころまでの子育て教室）： 毎週火曜日午前10時30分 3日・10日・17日</p> <p>☆のびのびタイム（未就学児対象の子育て教室）： 毎週金曜日午前10時30分 6日 エプロンシアター 13日 工作「クリスマス」 20日 ミニミニクリスマス会 ※要予約・無料</p> <p>☆もちつき大会 8日(日)午前10時</p> <p>☆料理教室【要予約】 15日(日)午前10時 「トナカイのチョコケーキ」 参加費300円</p>	<p>☆にこにこタイム（子育て教室）： 毎週月曜日午前10時30分 2日 おかいものごっこ 9日 クリスマスオーナメント作り 16日 にこにこクリスマス会</p> <p>☆折り紙教室：午後4時 11日(水)ブーツ 25日(水)トナカイ</p> <p>☆もちつき大会 1日(日)午前10時</p> <p>☆工作教室【要予約】 7日(土)午前10時30分 「マカロニリース」</p> <p>☆クリスマス会 15日(日)午前10時30分</p>

こどもの国通信

こどもの国 ☎(21)1515

■休館日 毎週月曜日・第2木曜日（祝日の場合はその翌日）・年末年始

日 程	内 容
4・11・25日(水) 午後3時	わんぱくタイム (風船あそび)
6・13・27日(金) 午前11時	びよびよタイム (楽器あそび)
20日(金) 午前10時30分	マミー広場 (子育て相談と手遊び)
21日(土) 午後2時	みんなで遊ぼう (おたのしみ工作)
28日(土) 午後2時	レクキッズ広場 (年末お楽しみコンサート)

アートバルーン遊び教室

レクインストラクターの指導のもと風船を使っていろいろなものを作りましょう！

- ▶日時 11月17日(日)午後2時～3時
- ▶会場 こどもの国屋外工作教室
- ▶対象 小学生
※未就学児は保護者同伴で参加できます
- ▶定員 20人程度（無料・事前申込不要）

マリオネット人形劇教室

人形劇団「きゃべつ村」の皆さんによる楽しいマリオネット劇をお楽しみください！

- ▶日時 12月1日(日)午後2時～3時30分
- ▶会場 こどもの国総合こどもセンター1階
- ▶対象 小学生くらいまでのお子さんと保護者
- ▶定員 特になし（事前申込不要）

※両毛広域都市圏外の大人は、総合こどもセンターに入る際、入館料200円が必要です

こどもの国こども映画館

期 日	内容(午後1時30分から上映)
1日(日)	アイス・エイジ3
8日(日)	おさるのジョージ
15日(日)	マウス・タウン
23日(祝)	アルビン～歌うシマリス3兄弟～



「田中正造をめぐる美術」開催中

■吉澤記念美術館 ☎(86)2008

- ▶会 期 11月24日(日)まで
 - ▶開館時間 午前9時30分～午後5時
 - ▶観覧料 一般500円ほか
 - ▶休館日 毎週月曜日、
11月26日(火)～12月6日(金)
- ※右図：田中正造《墨竹図》
古河歴史博物館寄託



次回展「松本哲男・塚原哲夫展」
【前期】松本哲男を中心に

開催のお知らせ

- ▶会 期 12月7日(土)～
平成26年2月11日(祝)

「田中正造と共に
～嶋田宗三家文書からたどる」展開催中

■郷土博物館 ☎(22)5111

- ▶会 期 11月24日(日)まで
- ▶開館時間 午前9時～午後5時
- ▶入館料 一般210円ほか
- ▶休館日 毎週月曜日



次回展「くらしのうつりかわり

～古い道具と昔のくらし～」開催のお知らせ
収蔵資料の中から、民具を中心に展示します。懐かしい民具をどうぞご覧ください。

- ▶会 期 平成26年1月4日(土)～
2月23日(日)
- ▶入館料 無料



「祝い掛軸展」開催中

■葛生伝承館 ☎(84)3311

- ▶会 期 平成26年1月26日(日)まで
- ▶開館時間 午前9時～午後5時
- ▶入館料 無料
- ▶休館日 毎週月曜日、11月26日(火)～
28日(木)※一部展示替え

【雛人形展の展示品募集】

次回展「雛人形展」(平成26年2月4日(火)～4月9日(水)開催)で、お持ちの雛人形などを展示しませんか。



- ▶募集期間 1月16日(木)まで
- ▶募集内容 雛人形など、桃の節句に関する物
※詳しくはお問い合わせください

「新着標本展」を開催します

12月7日(土)～平成26年3月2日(日)

■葛生化石館 ☎(86)3332

今年も開催します！平成24年度後半から今年度前半で化石館に収蔵された標本を紹介します。

珍しい化石も展示します。毎回恒例になりました、展示クイズもあります。お楽しみに！

- ★右の写真は何の化石でしょう？
答えは葛生化石館でご確認ください！



新着化石の一例

- ▶開館時間 午前9時～午後5時
- ▶入館料 無料
- ▶休館日 毎週月曜日

「作陶家としての勇断!!

田村耕一の3年」開催

■人間国宝田村耕一陶芸館 ☎(22)0311
(まちなか活性化ビル「佐野未来館」1階)

日本陶芸界において

「鉄絵」の技法による
さまざまな表現と、その
作風が高く評価され
人間国宝に認定された田村耕一。田村
には、作陶家としての勇氣ある決断の
時がありました。

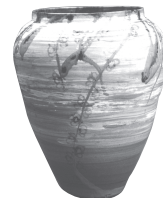

勇断へ至るまでの1971年～73年
(昭和46年～48年)の3年間に絞りを、
その時の田村の心の決断と作品の変遷
を探ります。

▼主な作品 青磁椿文広口壺、

青磁釉鉄仙花壺、

刷毛目鉄絵梅文大壺

▼会期 11月29日(金)～

平成26年3月16日(日)

▼開館時間 午前9時～午後5時

▼入館料 無料

▼休館日 11月25日(月)～28日(木)、
12月30日(月)～1月1日(祝)

★11月24日(日)まで、企画展「言葉ととも
に楽しむ」を開催中です。田村が残
した味わい深い言葉や詩とともに作品
を展示しています。

※右・刷毛目鉄絵梅文大壺

左・青磁椿文広口壺



レイクサイド佐野情報

レイクサイド佐野予約受付（田沼庁舎内）☎(61)1126

【受付時間】平日 午前8時30分～午後5時15分

12月1日(日)～28日(土)と2月の宿泊料は、通常より1割引！お得なこの期間に、冬の日光をお楽しみください。

★11月15日以降、年末年始宿泊の空き室を先着順で受け付けます。詳しくはお問い合わせください。

●受付期間

11月15日現在、平成26年3月末までの予約を受け付けています。12月2日(月)からは4月末日までの予約受付を開始します。まずは電話でお問い合わせください。

※市の事業などで予約済みの場合があります

●無料送迎バス出発日

12月	1泊用	4日(水)
	冬期バス	9日(月)～22日(日)
H26.1月	1泊用	5日(日)
	冬期バス	19日(日)～31日(金)
2月	冬期バス	1日(土)～28日(金)
3月	冬期バス	1日(土)～14日(金)
	1泊用	27日(木)
4月	1泊用	12日(土)・25日(金)
	2泊用	2日(水)・15日(火)

●無料送迎バス出発場所・出発時刻

※座席は宿泊料の支払い順に指定となります

バス出発場所	1泊・2泊用	冬期バス
レイクサイド佐野 臨時発着場(浅沼町)	午後1時	午後1時50分
田沼庁舎駐車場	午後1時40分	午後2時15分
葛生あくとプラザ 駐車場	午後2時	午後2時30分

※冬期バスは時刻が異なります。ご注意ください

●休館日

11月18日(月)～19日(火)、12月5日(木)～6日(金)、1月14日(火)～17日(金)、3月17日(月)～19日(水)、4月21日(月)～23日(水)

※2月は休館しません(都合により変更になる場合があります)

★そのほか、団体専用バスや利用費の助成制度(65歳以上または国保加入者)があります。健康増進のため、ぜひご利用ください。

※詳しくは、お問い合わせください

Information

図書館情報

佐野図書館☎(22)1833 ○開館時間

田沼図書館☎(61)1136 午前9時～午後6時

葛生図書館☎(86)3416 ※佐野のみ、午後7時

★クリスマスおはなし会を開催します！★

参加希望の方は、受付日以降に直接または電話で各館へお申し込みください。

佐野 ※11月16日(土)から受付	田沼 ※12月1日(日)から受付	葛生 ※12月1日(日)から受付
▶日時 12月14日(土) 午後2時～3時30分	▶日時 12月21日(土) 午前10時30分～正午	▶日時 12月21日(土) 午後2時～4時
▶内容 人形劇、大型絵本の読み聞かせ、腹話術など	▶内容 まつぼっくりでクリスマスツリーをつくろう	▶内容 クリスマスカード作り、絵本の読み聞かせなど

○ストーリーテリングおはなし会

▶日時 12月1日(日)午後2時～3時

▶会場 田沼図書館

○写真展

「Tochigi art Photo Library」開催

▶会期 11月30日(土)まで

▶会場 田沼図書館2階展示コーナー

○12月のおはなし会、小さな子のおはなし会

各館の「おはなし会カレンダー」をご確認ください。

○12月の休館日

佐野・葛生：毎週月曜日(23日を除く)

田沼：毎週火曜日(24日を除く)

※3館とも、12月30日(月)～平成26年1月3日(金)はお休みです。ご了承ください

図書館バス(ひまわり号)の巡回ステーション

12月4日(水)	12月5日(木)	12月6日(金)	12月11日(水)	12月12日(木)	12月13日(金)	12月18日(水)
とぎわ保育園 10:00～10:30	若宮保育園 9:50～10:20	大橋保育園 10:00～10:30	新合保育園 9:45～10:15	堀米保育園 9:50～10:20	石塚保育園 9:50～10:20	赤坂保育園 9:50～10:20
くずう保育園 11:00～11:30	高萩保育園 10:40～11:10	吉水保育園 10:45～11:15	ためま保育園 10:45～11:15	米山保育園 10:40～11:10	赤見城保育園 10:40～11:10	あづま保育園 10:40～11:10
	佐野市保健センター 11:25～11:55					
氷室小学校 13:05～13:35		石塚小学校 13:00～13:30	飛駒小学校 13:00～13:30	出流原小学校 13:00～13:30	船津川小学校 13:00～13:30	界小学校 13:00～13:30
赤見地区公民館 14:30～15:00	八幡公園 13:50～14:20	小中町阿弥陀堂前 13:50～14:20		花岡公民館 13:50～14:20	植野地区公民館 13:50～14:20	犬伏地区公民館 13:50～14:20
				吾妻小学校 14:45～15:15		犬伏東小学校 14:45～15:15





家庭ごみ・リサイクル情報



■クリーン推進課
☎(23)8153

特集

健康

施設

暮らし

ごみ減量大作戦③ ～レジ袋はいりません～

レジ袋はあなたにとって本当に必要なものですか？日本では、1人あたり年間約300枚のレジ袋を受け取り、その多くが使用後に燃えるごみとして捨てられています。

一度使っただけで燃やしてしまうのは“もったいない”。レジ袋は石油からできているので、レジ袋を断れば資源の節約や、地球温暖化の原因となるCO₂の排出削減につながります。

環境を守るため、買い物の時にはマイバッグを持参し、「レジ袋はいりません」の一言から始めましょう。



燃えるごみは、商品などが入っていた 梱包袋などでは出せません

燃えるごみは、市販の透明または半透明のポリ袋（45リットル程度の袋を推奨）で出してください。

電気製品や食品などの商品が梱包してあったポリ袋や、クリーニング後の服に掛けられるビニールカバーなどは、穴が開いていたり、形状や材質が収集に適さないものが多いため、燃えるごみを出す際には使えません。

ご理解とご協力をお願いします。

11月23日(祝)は、ごみの収集および各清掃センターでの受け入れは行いません。

消費生活センターからのお知らせ

暮らしの中に潜む危険！

家庭用電気製品などによる

ケガや事故にご注意ください！！

家庭用電気製品や暖房器具、身の回りの製品、レジャー

関連の製品などは、便利に暮らすため生活に欠かせないものです。



便利なものでも、使い方を間違えたり、長期間点検せずに使用したりしていると、思わぬ大ケガや火災の原因になります。危険性を十分に認識し、気をつけて取り扱うことで、事故を防ぐことができます。

商品やサービス、設備によって起きた事故の情報は、消費生活センターへお寄せください。

困ったときは、消費生活センターへ相談しましょう。

■佐野市消費生活センター ☎(61)1161

佐野市田沼町974-1 (田沼庁舎1階)

受付 月曜日～金曜日 (祝日を除く)

午前9時～午後4時

■消費者ホットライン ☎0570(064)370

受付 土・日曜、祝日

午前10時～午後4時

シルバー人材センター刃物研ぎ

シルバー人材センター ☎(23)7765

好評の刃物研ぎを行っています。料金などについては、直接お問い合わせください。

★11月27日(水)午前9時～午後4時

会場：佐野商工会議所

○大橋シルバーワークプラザ

第2水曜日 午前9時～午後4時

○田沼連絡所 随時受け付けています

○葛生連絡所 第2火曜日 午前9時～11時

高齢者福祉センター巡回バス(12月)

茂呂山老人福祉センター ☎(24)5500

田之入老人福祉センター ☎(22)3991

○茂呂山老人福祉センター行き

▶南コース 11日・25日(水)

▶東コース 12日・26日(木)

▶西コース 14日・28日(土)

○田之入老人福祉センター行き

▶南コース 4日・18日(水)

▶東コース 5日・19日(木)

▶西コース 7日・21日(土)



12月の相談ガイド

・【予】と記載のある相談は、予約が必要です

相談名	日時	会場	問い合わせ先
消費生活相談	月～金曜日 午前9時～午後4時	消費生活センター (田沼庁舎本館1階)	消費生活センター ☎(61)1161
	25日(水) 午前9時30分～11時30分	男女共同参画推進センター (パレットプラザさの)	人権・男女共同参画課 ☎(27)2354
平常相談	月～金曜日 午前8時30分～午後5時	交通生活課 (田沼庁舎本館1階)	交通生活課 ☎(61)1159
【予】弁護士無料法律相談	10日(火) 午後1時30分～3時30分	万葉の里・城山記念館	交通生活課 ☎(61)1159
	17日(火) 午後1時30分～3時30分	田沼中央公民館	※12月2日(月)午前9時から予約受付します
合同(困りごと)相談 (交通事故・消費生活・ 女性家庭・行政相談)	13日(金) 午後1時30分～4時	総合福祉センター	交通生活課 ☎(61)1159
	3日(火) 午後1時30分～4時 ※交通事故相談は実施しません	葛生あくと保健センター	
高齢者見守り相談	月～金曜日 午前9時～午後4時	シルバーワークプラザ	大橋町シルバーワークプラザ内 ☎(24)8359
教育相談	月～金曜日 午前8時30分～午後5時	教育センター (田沼中央公民館1階)	教育センター ☎(62)1131
心配ごと相談	6日・13日(金) 午後1時30分～4時	総合福祉センター	社会福祉協議会 ☎(22)8136
	11日・18日(水) 午後1時30分～4時	田沼中央公民館	社会福祉協議会田沼支所 ☎(61)1139
	3日・17日(火) 午後1時30分～4時	葛生あくと保健センター	社会福祉協議会葛生支所 ☎(86)2940
【予】心配ごと相談 (弁護士予約制)	24日(火) 午後1時30分～3時30分	田沼中央公民館	社会福祉協議会田沼支所 ☎(61)1139
青少年の悩みごと相談	月～金曜日 午前8時30分～午後5時	少年指導センター (田沼庁舎本館2階)	少年指導センター ☎(61)1175
青少年に関する巡回相談	19日(木) 午前10時～午後3時	城北地区公民館 ☎(24)5772	
児童福祉・女性相談・母子・ 父子家庭・寡婦の相談	月～金曜日 午前8時30分～午後5時	家庭児童相談室 (東飯庁舎事務棟2階)	家庭児童相談室 ☎(20)3002
視覚障がい者電話相談	12日・26日(木) 午後1時30分～4時	※電話相談	社会福祉協議会 ☎(22)7024
【予】女性の再就職相談 会(託児サービスあり)	20日(金) 午前10時～正午	男女共同参画推進センター (パレットプラザさの)	人権・男女共同参画課 ☎(27)2354
【予】女性のためのカウ ンセリング相談	5日・19日(木) 午前10時～11時50分		
女性相談	26日(木) 午前9時30分～午後4時		
困りごと・人権相談	19日(木) 午後1時30分～4時 ※受け付けは、午後3時までです		
特設人権相談	10日(火) 午後1時30分～4時 ※受け付けは、午後3時までです	田沼中央公民館	
外国人特設相談 (中国語通訳あり)	25日(水) 午後2時～4時	国際交流協会(男女共 同参画推進センター内)	国際交流協会 ☎(24)4447 交通生活課 ☎(61)1159
隣保館定例なんでも相談 (教育・福祉)	12日(木) 午前9時～午後4時30分	隣保館	隣保館 ☎(22)7513
隣保館定例なんでも相談 (健康)	18日(水) 午前9時30分～10時30分		
隣保館定例なんでも相談 (住宅・年金・納税)	18日(水) 午前9時～午後4時30分		
隣保館定例なんでも相談 (就労・人権)	24日(火) 午前9時～午後4時30分		
隣保館定例なんでも相談 (弁護士無料困りごと)	24日(火) 午後1時30分～3時30分 ※受け付けは、午後1時～2時です		
精神に障がいのある方の 相談支援	月～金曜日 午前9時～午後6時	相談支援事業所さの	相談支援事業所さの ☎(21)6811
身体や知的に障がいのある 方の相談支援	月～金曜日 午前8時30分～午後5時30分	障がい者相談支援セン ターみどり	障がい者相談支援セン ターみどり☎(24)5759



12月広報カレンダー

- 1 日 ・さのまるファン感謝祭
〔午後2時30分～：文化会館大ホール〕
★詳しくは、カレンダー下をご覧ください
- 4 水 ・人権週間 ※10日(火)まで
12月4日(水)は、世界人権デーです
- 8 日 ・第9回さのまるマラソン大会
〔運動公園陸上競技場〕
- 11 水 ・年末の交通安全県民総ぐるみ運動
「マナーアップ！あなたが主役です」
※31日(火)まで
- 21 土 ・男女共同参画講演会
「源氏物語に学ぶ男女共同参画」
〔午後1時～：文化会館小ホール〕
- 23 月 祝 ・佐野市民大学「クリスマスコンサート」
〔午後2時～：佐野市中央公民館〕

さのまるファン感謝祭を開催します！

ゆるキャラ®グランプリ2013では、さのまるへ多くの方から投票いただきました。そこで、さのまるから心をこめて感謝祭を実施します。ゲストも多数参加予定で、お楽しみ抽選会もあります。ぜひお越しください。

- ▶日時 12月1日(日)午後2時30分～4時
- ▶会場 文化会館大ホール
- ▶入場料 無料 ※事前申込不要・入場制限あり (先着1,000人程度)
- 問合せ 観光立市推進室 ☎(27)3012

☆ゆるキャラ®グランプリ2013の結果は、11月24日(日)に発表されます！

みんなで
遊びに来てね



7月10日、『天地と共に』



河田園子さん

■河田園子さん(演出家)
かわだそのこ

10月12日(土)、13日(日)の2日にわたり記念演劇を上演しました。両日とも満席となり、観客の皆さんから大きな拍手をいただきました。今回は、厳しさの中にも親しみをもって演技指導にあられた演出家の河田さんにお話をいただきます。



演劇の風景 (全体)

第20回
「シリーズ 田中正造」
「没後100年を迎えて」
演劇『天地と共に』
② 田中正造を生きる

の出演者が顔を揃え、3カ月後の本番に向けての稽古がスタート。出演者は週2回の稽古で脚本を読み込み、慣れないセリフを覚え、大ホールに適した声出しなど山積みの課題をこなしてきました。

稽古場の合言葉は「身を捨ててこそ、樂しかりけれ」：身を捨てる程の覚悟がなければ、樂しむこともできない。これは正造翁の口癖だったそうです。正造翁の気持ちも少しでも理解したい。演じることを通して、正造翁の想いに触れた出演者の意気込みが、日を増すごとに強くなっているのを感じました。

そして本番を迎え、100年前の正造翁のメッセージを今を生きる私たちがしっかりと観客の皆さんに伝えられたと確信しています。

今後の佐野市の演劇の発展を心より願っています。
(今回は合唱でご出演いただいた佐野市民合唱団「Voice」、佐野東高等学校コーラス部の取り組みを紹介します)

■問合せ 田中正造翁没後百年顕彰事業推進室 ☎(22)8832 URL <http://www.city.sano.lg.jp/shozo-ou/>

