

さの

広報
2017
2月

KOUHOU SANO
No.2533

佐野日大高校、全国高校サッカー選手権で第3位



※写真は同校提供



しおり
石川 汐梨 さん

●出流原小学校 6年

たくさんの人に本の楽しさを

わたしの将来の夢は作家になることです。

本を読むことが大好きで、1年生のときから毎日のように本を読んできました。3年生のときに1冊の本にとても感動しました。その本は、わたしがつかれたり落ちこんだりしたときに元気をくれました。それがきっかけで、本がもっと大好きになりました。だから、わたしも読んだ人の心が明るくなるような本を書きたいです。本をあまり読まない人にも、本の楽しさを伝えていきたいと思います。



佐野ブランドキャラクター
さのまる

市長からの メッセージ



今年も新年早々、うれしいニュースがありました。全国高校サッカー選手権大会で、佐野日大高校が勝ち進み全国3位になりました。

準決勝の際には、私も会場に駆けつけ応援をしてきました。接戦の末、残念ながら決勝進出は逃しましたが、最後まであきらめない選手たちの姿に感動しました。今後、選手たちにはこの経験をかてとして、後輩や子どもたちには目標として頑張ってもらいたいと思います。

さて、先月7日には本市主催の新年祝賀会・表彰式を開催しました。式典前のアトラクションでは、秋に開催される唐澤山城跡での山城サミットのPRも兼ね、唐澤山神社の春秋大祭に奉納されている「浦安の舞」と勇壮な「たぬま太鼓」の演技が行われ、市内各界代表者など大勢の皆様と新しい年の門出を祝いました。

8日には、成人式が市内3カ所で開催され、本市では約1200人の方が成人式を迎えられました。私から今年の新成人の皆様には「希望」という言葉を贈りました。これからの人生、数々の困難に直面し、悩み、苦しむこともあるでしょう。どんな時でも人と人とのつながりを大切に、「希望」を忘れず困難を切り開き、新しい時代を築いて欲しいと願っています。

今月5日には、伝統ある大澤駅伝競走大会が行われます。今年はこのまで最多の約180チームがエントリーしております。寒風の中、タスキをつなぐ選手の激走に熱い応援をお願いします。また、25・26日には「さのまるの日」イベントが市役所周辺で開催されます。「ご当地グルメ大作戦」と称し、多数のご当地グルメやキャラクターが集合します。ぜひ皆様のお越しをお待ちしています。

今が寒さのピークです。空気も乾燥しておりますので、風邪などひかぬよう注意してお過ごしください。

岡部正英



今回の表紙 「佐野日大高校、全国高校サッカー第3位」 準決勝後の表彰式

監督と選手たちの強い絆のもと、我慢が必要な守備中心のスタイルを貫き、快進撃を続けた佐野日大の選手たち。最後までひたむきに走り続けるその姿には、多くの感動を与えてもらいました。選手の皆さん、ありがとうございました。 ※写真は同校提供



キラリ★ 話題の「ひと」

栗原 登さん (久保町)

○プロフィール

会社を退職後、観光ボランティアガイド養成講座を受講(第1期生)。現在、佐野ボランティアガイド協会の会長を務める。



観光立市を下支え

真田父子別れの地として伝わる犬伏新町の「新町薬師堂」が昨年のNHK大河ドラマ「真田丸」の放送を受け、注目を集めました。

その地を観光客に分かりやすく解説し、説明していたのが今回紹介する、栗原登さんをはじめとした「佐野観光ボランティアガイド協会(愛称・佐野ふるさとガイド)」の皆さんです。

佐野ふるさとガイドを務める皆さんは、佐野市の主だった観光地をボランティアで案内しています。

平成21年の1期生から4期生のガイド21名がおり、栗原さんは1期生にあたります。

佐野観光ボランティアガイド協会では、去る1月12日にその定例会が開かれました。その際、栗原さんは、申し込みがあつた団体(観光客)の希望場所などをみて、会員のガイドの皆さんにテキパキと割り振り、その会合の様子は和気あいあいと行っていました。

佐野ふるさとガイドは随時、観光案内をしているほか、初詣などのお客さんが多い1月・2月の時期には佐野市観光物産会館に、そして3月のカタクリの花が開花する時期には、みかも山

の「万葉自然公園かたくりの里」に臨時観光案内所を開設し、訪れる皆さんをご案内しています。

唐沢山城跡が綺麗な紅葉に彩られた昨年11月にも、山頂駐車場に臨時観光案内所を開設し、多くの方が唐沢山城の歴史に耳を傾けていました。

佐野観光ボランティアガイドの皆さんは、水色のベストと帽子を着用し、皆さんをお待ちしています。

佐野市に訪れる皆さんに「訪れて良かった」と思っていただけのように、栗原さんはガイドの皆さんに「個性を發揮して積極的なパフォーマンスで、訪れた皆さんに対応して欲しい」と望んでいました。

今年の11月、唐沢山城跡では「全国山城サミット」が開かれ、全国各地から多くの人々が訪れます。栗原さんをはじめ、ボランティアガイドの皆さんのご活躍に期待したいと思います。

(市民記者 佐藤久夫)



定例会に臨む栗原さん

「倒す」を強めるときにいう



立木や柱など立っているものを横にすることを、共通語で倒すまたはひっくり返すなどといいます。方言にも、いろいろな言い方がありますが、倒すを強めるときには普通ブツケスといいます。これは「打ち返す」が変化したものです。「返す」は、向きや位置を反対にすることですが、それが変化して倒すという意味になりました。ブツケスは、大きな木を切り倒したり、大きな柱を押し倒したりするときにはいいです。「ブツ(打)」には、荒々しい動作を表したり、強めたりするはたらきがあります。力を加えて倒す「ブツケス」に対して、自然に倒れることはブツケルといいます。

「家の裏の杉がデッカクナツチャツタンデ(大木になったので)、ブツケリヤシナカンベカ(倒れないだろうか)」と心配で、ブツケスベ(倒そう)と思ったが、ナンセ(何しろ)フテンデ(太いので)ねえ」

人をなぐり倒すことを、強めていうときに共通語では「ぶったおす」といいます。方言では、大きな木や柱などを倒すようすを、荒々しく強くいうために、ブツタオスといえます。ブツタオスやブツケスのように荒々しさはないが、よく使われる方言にヒツケス・オツケスがあります。あまり大きくない木を切り倒したり押し倒したりするとき、これらの方言が使われます。

「あの木の太さだったら、だれだってヒツケセルダンベ(倒せるでしょう)。スイクチ(丸太の切り口の直径)だつてなんぼもナカンベから」

(市民記者 森下喜一)



全国学びとまちづくりフォーラム in 佐野 2017 を開催します

～学びを通じて地域創生 あなたも今日から活躍人！～

▶日時＝3月4日（土）・5日（日） ▶会場＝文化会館とその周辺

全国から2,000人もの方が集い、活発なまちづくり活動の実践事例の発表や情報交換など行い、今後のまちづくりのヒントがたくさん詰まっているフォーラムを佐野市で開催します。

会場周辺には、さまざまな展示・体験コーナーや、らーめん・いもフライ・さのまるグッズ、各地の特産品などの販売ブースなども開設されます。お誘いあわせのうえ、ぜひお越しください。

○4日(土)

分科会(第1部)	午前10時～正午	①健康・スポーツ(勤労者会館1階)、②まちづくり・コミュニティ(勤労者会館2階)、③地域福祉(文化会館小ホール)
開会式典	午後1時～1時30分	
分科会(第2部)	午後2時～4時	④地域文化(勤労者会館1階)、⑤男女共同参画(勤労者会館2階) ⑥環境問題・自然保護(文化会館小ホール)

※午後5時からマリアージュ仙水で交流会を開催します。各地の特産品を持ち寄って話し合ったり、名刺交換をしながら、各地から集まった参加者と交流しましょう！



○5日(日)

分科会(第3部)	午前10時～正午	⑦青少年活動・青少年教育(勤労者会館1階) ⑧子育て・家庭教育(勤労者会館2階)
全体会 ・シンポジウム ・基調提言	午後1時～3時30分	<p>○シンポジウム「学びを通じた地域づくりの推進」</p> <ul style="list-style-type: none"> ・牧野篤さん(学びを通じた地域づくりの推進に関する調査研究協力者会議委員・東京大学大学院教育学研究科教授) ・竹原和泉さん(NPO法人まちと学校のみらい代表理事) ・石川雅史さん(文部科学省生涯学習政策局社会教育課専門官) ・小曾根治夫(学びを通じた地域づくりの推進に関する調査研究協力者会議委員・佐野市生涯学習課長) <p>○基調提言「大会全体を振り返って～さあはじめよう あなたも今日から活躍人」</p> <ul style="list-style-type: none"> ・福留強さん(聖徳大学名誉教授・NPO法人全国生涯学習まちづくり協会理事長)

生涯学習の推進

市では、佐野市生涯学習推進基本構想・基本計画を策定し、「私らしさ このまちに 咲かせます」をメインテーマに掲げ、生涯学習の推進に取り組んでいます。

市民一人ひとりが自ら楽しく学ぶ「楽習」を通じて、個性を生かしながら協働してまちづくりに参画することで、地域での自分らしさの発揮と、地域社会のさまざまな問題や課題の解決を図ります。



楽習講師フェア～全国学びとまちづくりフォーラム in 佐野と同時開催～

生涯学習活動のきっかけづくりを目的とする「佐野市楽習講師会」が、楽習講師フェアを開催します。各講師が専門分野を活かし、さまざまなコーナーを出展し参加者と交流を図ります。今回は出展34名、ステージ発表21名の講師が参加しますので、ぜひご来場ください。

- ものづくりワークショップなど -

両日：午前10時～午後3時
大人から子どもまで参加できるバルーンアート、書道、フラワーアレンジ、絵手紙、アクセサリ作りをはじめとするワークショップや茶道、日本舞踊、着付け、太極拳などの体験会を開催します（ブースにより材料費が必要）。



- ステージ発表 -

5日(日)：午前10時～午後3時（予定）
フラダンス・日本舞踊・笑いヨガ・民話語りなど、普段なかなか見られないステージを見ることができます！



その他にも楽しいイベントが盛りだくさん！

- ・「静のアート作品展」…市内外を問わず、絵画や書道、工芸品など市民の力作を展示します。
- ・「交流スペース」…佐野市をはじめとする各地の特産品や、飲食ブースが多数出展。
- ・「消防車両・移動図書館車展示」…水消火器の体験や、移動図書館車で本の貸し出しができます。

皆様のご来場をお待ちしています！■問合せ＝生涯学習課 ☎(20)3109

2月の楽習講師企画講座 ■申込＝生涯学習課 ☎(20)3109 ※事前に電話でお申し込みください

講座名	日時	会場	対象	講師(敬称略)	定員	費用
インターネットショッピング講座	2月12・26日(日) 午前10時～正午	ここねっと	—	NPO唐沢PC	10人	2,000円
講演「これからの人生」	2月13日(月)午前 10時～11時30分	佐野市中央公民館	—	中島清道	20人	なし
小学・中学・高校生の社交ダンス	2月21・28日(火) 午後7時～8時	城北地区公民館	小中高生	井上千枝子	10人	なし
ベビーヨガセラピー	2月15日(水)午前 10時30分～正午	犬伏地区公民館	※	小林彩子	10組	なし
オーガニックバスソルト作り	2月21日(火)午前 10時30分～正午	イオン 佐野新都市	—	mooi	10人	1,000円
写真をおうちに飾ろう			—	西田英子	8人	500円
通園グッズにデコパージュ			—	焼田恵美子	10人	1,800円
プリザのコサージュ			—	渡邊美樹	8人	1,000円
遺言の限界を超える家族信託	2月21日(火)午後 1時30分～3時	市民活動スペース	—	関野義明	20人	1,000円
シューズにデコパージュ	2月23日(木)午前 10時30分～正午		—	焼田恵美子	10人	1,000円

※2ヶ月～ハイハイくらいまでの親子



佐野市新年祝賀会・表彰式 ■問合せ＝秘書課☎(20)3006

本年1月7日に、佐野市新年祝賀会・表彰式が文化会館にて行われ、市政に対して功労功績のありました次の方々に表彰状などが贈られました。

【市政功労者（順不同）】

○功労表彰受章

（表彰条例第3条第1項第1号該当）

岩澤 敏雄 様（防火行政功労）

葛貫 郁子 様（防火行政功労）

○徳行表彰受章

※個人で100万円以上、団体で300万円以上の金品を市に寄附された方

株環境ラボ 様

飯塚 勝己 様

山根 茂夫 様

株祥和コーポレーション 様



広報さの・ホームページの広告募集

【広報さのへの広告募集】

▶ 広告の掲載号 5月号～平成30年4月号

広告掲載スペース	広告規格	広告料	募集枠数
①生活情報欄 最下段半枠	縦 45mm ×横 86.5mm	15,000 円	毎号 4 口 (合計 48 口)
②生活情報欄 最下段 1 枠	縦 45mm ×横 175mm	30,000 円	毎号 4 口 (合計 48 口)
③裏表紙下段	縦 100mm ×横 175mm	100,000 円	毎号 1 口 (合計 12 口)

☆複数号への申し込みも可能です

☆1 広告主につき毎号 1 口に限りませ

☆募集枠数を超えた号は抽選となります

【規制業種または事業者】

- ・風俗営業法第2条に該当またはこれに類するもの
- ・消費者金融など
- ・ギャンブルに関するもの
- ・法律に定めのない医療類似行為を行うもの
- ・佐野市から指名停止を受けている業者
- ・行政指導を受け、未改善のもの
- ・その他広告掲載不相当と市長が認めるもの

【市ホームページへのバナー広告募集】

▶ 広告掲載期間

4月1日～平成30年3月31日の範囲内での月単位掲載。掲載開始は申込月の1日午前9時から掲載終了は月の末日午後5時まで

広告の規格

（1 枠）縦 40 ピクセル×横 140 ピクセル（G I F または J P E G 形式、10 K B 以内）

▶ 掲載料金 1 カ月につき、15,000 円

▶ 月間アクセス数 月平均約 47,000 件（トップページ）※参考数値です

▶ 掲載の位置 市ホームページをご覧ください

▶ 広告のデザイン

市ホームページのデザインを損なうものは不可（広告掲載者と担当課とで調整してから掲載）

▶ 申込

原稿、市税の納税証明書、申込者の業務内容がわかる書類（登記事項証明書など）をそえて、所定の申込用紙に必要事項を記入し、2月28日（火）までに、お申し込みください

※市ホームページからダウンロードできます

詳しくは市ホームページをご覧ください

■ 問合せ＝広報広聴推進室☎(20)3037



佐野市空家等対策計画を策定しました ■問合せ＝空き家対策室 ☎(20)3028

市では、空き家対策として取り組むべき方向性について基本的な考え方を示した「佐野市空家等対策計画」を策定しました。

この計画は、平成33年度までを計画期間としたのもで「市民が安心して安全にそして快適に暮らせるまちづくり」の実現、地域の活性化や定住促進による人口減少の克服を目標としています。

空き家は、個人の財産であり、所有者や管理者が適切に管理するものです。計画では、空き家の適切な管理は第一義的に所有者の責任において行うべきであるということを前提に、次の3つの基本方針に基づき、空き家対策を進めていくこととしましたので、皆様のご協力をお願いします。

なお、計画の全容は市役所市政情報コーナー(2階)、田沼・葛生の各行政センター、市ホームページでご覧いただけます。

【基本方針】

1 空家等の発生抑制と適切な管理の促進

新たな空家の発生を抑制するとともに、適切な管理に向けた情報提供・意識啓発を図ります。

2 空家等の活用の促進

空き家バンク制度の活用などにより、空家の活用を促進するとともに、定住促進を図ります。

3 特定空家等の解消に向けた取組の推進

特定空家に対し、助言・指導や勧告など必要な措置(下記表参照)を実施します。また、老朽化が進み、倒壊の危険性が高い空家の除却を促進します。

(用語説明)

- ・空家等…建築物および附属する工作物並びにその敷地で、年間を通して居住や使用がないもの。
- ・特定空家等…空家等のうち、次の状態にあると認められるもの。
 - ①倒壊等著しく保安上危険となるおそれのある状態、 ②衛生上有害となるおそれのある状態
 - ③適切な管理が行われていないことにより著しく景観を損なっている状態
 - ④周辺の生活環境の保全を図るために放置することが不適切である状態

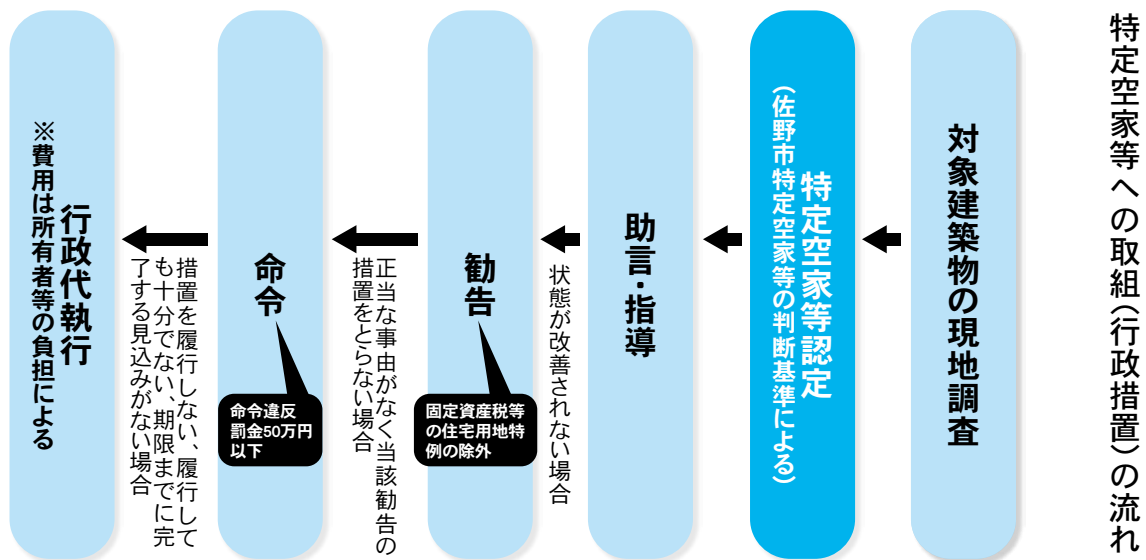

「佐野市空き家バンク」を1月から本格的に開始しました。

空き家の物件情報を市ホームページに公開していますので、空き家を買いたい、借りたいという方は、利用登録の手続きをしてください。

また、空き家物件を引き続き募集しています。詳しくは、空き家対策室までご連絡ください。

※空き家は使用しないと、たちまち傷んでしまいます。使用する予定のない空き家をお持ちの方は、お気軽にご相談ください。また、空き家を所有している方がいましたら、空き家バンクの活用をお勧めください。



健康福祉

健康増進課からのお知らせ

■申込・問合せ||健康増進課
☎(24) 5770

●こころの健康講座「ストレスに対する心の整理術」
▼日時||2月28日(火)、3月14日(火)(全2回)午後2時~3時30分
▼会場||佐野市保健センター
▼講師||両毛病院認知行動療法担当スタッフ
※無料・事前申込が必要

●かかりつけ医をもちましよう
▼診療科目||ごにかかりつけ医があればより安心です。日頃からかかりつけ医で早めの受診をしましょう。

●乳幼児健康診査
3月に健診対象となるお子さんに通知をしています。都合が悪い場合はご連絡ください。

●休日・夜間緊急診療所
☎(24) 3337
▼診療科目||内科・小児科

もしも急病になったら
保険証やお薬手帳を必ずお持ちください。

外科(軽い症状)

▼診療時間|| (休日) 午前9時~午後4時30分(正午~午後1時30分は除く)、(夜間) 午後7時30分~10時30分

●休日歯科診療所
☎(24) 7575

必ず事前に電話でご連絡ください。
▼診療時間|| 午前9時~正午(日曜、祝日のみ)

はたちの献血キャンペーン
冬から春先にかけて、血液が不足する時期です。献血にご協力ください。

▼期間|| 2月28日(火)まで
▼会場|| 栃木県赤十字血液センターほか各献血会場
※献血バスの予定は、栃木県赤十字血液センターホームページをご覧ください。

■問合せ|| 同センター
☎028(659)0111

聞こえの悩み・補聴器の相談会&笑いヨガ体験
聞こえに不自由を感じ始めた方や、その家族などを対象とした相談会です。会場では、難聴者の方でも安心して参加できるように配慮します。

▼日時|| 2月18日(土)(相談会) 午前10時~正午(受付11時まで)、(笑いヨガ体験) 午後1時~
▼会場|| 市役所市民活動スペース
▼費用|| 無料

■問合せ|| 県難聴者協会
☎080(8742)9811
FAX 0285(51)1326
fck@hetaoche.jp

オストメイト講習会
県南地区講習会
▼日時|| 2月12日(日) 午前10時~午後3時
▼会場|| 市役所市民活動スペース
▼内容|| ストーマケアについての講演、相談会・交流会、アコーディオン演奏と唄
■問合せ|| 栃木県オストミー協会(山田田)
☎0284(43)0144

介護予防教室
「脳いきいきアート教室」
▼日時|| 2月14・21・28日(火曜日・全3回) 午後1時30分~3時
▼会場|| 犬伏地区公民館
▼対象|| おおむね65歳以上
▼講師|| 小橋操さん
▼定員|| 先着15人
▼費用|| 千円(材料費・3回)

認知症ケアパス説明会
認知症ケアパスとは、認知症の説明や、認知症の方の状況に応じた情報と福祉サービス、問合せ先などをまとめたものです。説明会を開催しますので、各地域包括支援センターへ申し込みください。

●地域包括支援センター
さの社協 ☎(22) 8129
▼日時・会場・定員|| 2月28日(火) 午後1時30分~ 総合福祉センター・100人

●地域包括支援センター
佐野市医師会 ☎(20) 2011
▼日時・会場・定員|| 3月3日(金) 午後1時30分~ 佐野市医師会館・50人

●地域包括支援センター
佐野市民病院 ☎(62) 8281
▼日時・会場・定員|| 3月13日(月) 午前10時~ 佐野市民病院A棟5階・50人

●地域包括支援センター
くずう ☎(84) 3111
▼日時・会場・定員|| 2月17日(金) 午前10時~ 葛生あくとプラザ・50人

楽しく仲良く熱心に勉強しませんか?
36年の信頼と実績!

高校生...英語・数学・物理・化学
中学生...英語・数学・特別補習(5教科)
小学生...英語・佐高付属中受験対策

LSE英語教室 LSE数理教室

☎21-1212(午前9時まで) 金下教室 24-1659
080-2126-0948(尾花) 金富教室 23-6463
三好教室 62-1847

コンタクトレンズ研究所
大野眼科
西産業道路・フレッセイさん西 ☎23-0381

佐野市民病院市民講座

●前立腺がんのお話

前立腺がんが急増しています。前立腺がんについて基礎知識から治療法までわかりやすくお話しします(無料)。

▼日時 2月23日(木)午後4時～5時
▼会場 佐野市民病院 A棟5階研修室
▼講師 前田節夫医師(当院 泌尿器科部長)
■問合せ 地域医療連携室 ☎(62)9024

募集

高齢者福祉事業を請け負う事業者の募集

▼対象事業 ①寝たきり高齢者等紙おむつ券給付事業：市内の登録された薬局などで、紙おむつを購入する際に、購入代金の一部を助成する事業
②高齢者はり・きゆう・マツサージ施術費助成事業：高齢者が保険適用外の施術を受ける際に、施術料金の一部を助成する事業
※知事または厚生労働大臣の印のある免許証が必要(申込の際に写しを提出)

③高齢者寝具洗濯事業：ひとり暮らしなどの高齢者の寝具をクリーニングする事業

▼申込 2月17日(金)までに、いきいき高齢課に備え付けの申請書をご記入のうえ、直接ご提出ください

※①・②の事業に登録済みの事業者には後日継続申請をしていただく予定です

※③の事業は後日入札などのご案内をします

■問合せ 同課 ☎(20)3021

高齢者保健福祉推進委員・介護保険事業推進委員の募集

高齢者保健福祉および介護保険事業を推進するための委員会委員を募集します。平成29年度は、平成30～32年度の高齢者保健福祉計画および介護保険事業計画の策定などを行います。

▼対象 市内にお住まいで、高齢者福祉などに関心のある40歳以上の方

▼任期 平成29年4月～32年3月(予定)

▼定員 2人(応募者多数の場合は選考)

▼申込 介護保険課(1階)、

田沼・葛生の各行政センターに備えてある所定の用紙に必要事項をご記入のうえ(作文あり)、2月28日(火)までに、介護保険課へ

※市のホームページからダウンロードできます

■問合せ 同課 ☎(20)3022

ホストファミリーを募集

平成29年度姉妹都市の米国ランカスター市中学生のホームステイ受入家庭を募集します。受入家庭に対象の中学生がいる場合、同市への派遣募集の際に別枠で応募ができます。

▼受入期間 5月9日(火)～15日(月)の7日間(予定)

▼要件 市内にお住まいで、期間中の送迎が確実にでき、対面式やお別れパーティーへの出席が可能なご家庭(ボランティアでの受け入れ)

▼募集数 23ファミリー(応募者多数の場合は、選考)

▼申込 3月15日(水)までに、国際交流協会や各小・中学校で配布する所定の応募用紙を同会へ ※同会ホームページよりダウンロードできます

■問合せ 同会 ☎(24)4447

わんぱくスキー教室 参加者募集

▼日時 2月26日(日)午前6時30分集合(予定)

▼行き先 軽井沢プリンスホテルスキー場(長野県軽井沢町)

▼対象 小学4年生～中学生(保護者の同伴可)

▼講師 佐野スキー協会所属指導員

▼定員 先着40人

▼費用 4千円(レンタル料、リフト券は別途)

※小学生以下リフト券無料

▼申込 2月3日(金)～15日(水)の午前9時～午後5時に、費用を添えて、スポーツ立市推進課(3階、平日のみ)、佐野市運動公園管理事務所・アリーナたぬま(6・13日は休館日)へ

■問合せ 同課 ☎(20)3049

「地球温暖化防止活動推進員」を募集

栃木県では、地域における温暖化防止などの普及啓発に取り組む活動推進員を2月22日(水)まで(必着)、募集いたします。■問合せ 栃木県地球温暖化対策課

☎028(623)3297

思い出の1ページに是非当社の観光バスをご利用いただけたら幸いです。

- 車種は大型、中型、小型、マイクロと各種ご用意いたします。
- 社員、家族、同窓会旅行など、お客様のニーズに合わせたプランをご提案させていただきます。
- スポーツ、羽田・成田への送迎などにも丸五観光を是非ご利用ください。

丸五観光 MARUGO 丸五商会運輸 KANKO 一運輸部・観光部
TEL.0284-42-9383(代)

【一般貨物運輸・貸倉庫／一般貸切・観光バス】

●本社 ● 丸五バス営業所
〒326-0021 栃木県足利市山川町590-2 〒326-0331 栃木県足利市福富町842-1
TEL.0284-42-9383・FAX.0284-44-2398 TEL.0284-73-5477・FAX.0284-73-5476

担当者：大森、阿部 まで



市営住宅の入居者募集

指定管理者・栃木セキスイハイム(株)(天神町)、建築住宅課(5階)、田沼・葛生の各行政センターで2月1日(水)から配布する「募集のご案内」をご確認のうえ、お申込みください。

▼住宅名・間取り

- 高萩(3DK)、堀米(3DK)、米山(4DK・3DK・3K・2LDK・2DK)、奈良渕(3DK)、米山南(3DK)、下田沼(3LDK・2DK)、吉水(3DK)、西原(3DK・2DK)、駅南ハイツ(3DK)
- ▼申込 2月6日(月)～17日(金)の間に、直接、栃木セキスイハイム(株)へ
- 問合せ 栃木セキスイハイム(株) ☎(21)6006

第3回国際ソロプチミスト佐野「ドリーム賞」

目的を持って、専門技術や特別な資格などを取得するために励む女性の人材育成のため、支援金を贈呈します。

詳細は、募集要項をご確認

のうえ、お申し込みください。

- ▼対象 高校3年生～高校卒業の資格を有する29歳までの女性
- ▼支援金 30万円、20万円、10万円(各1人)
- ▼選考 小論文と面接
- ▼募集期間 3月1日(水)～6月30日(金)
- 問合せ 同賞実行委員長(小林) ☎(23)6666

婚活パーティー

参加者募集

- ▼日時 3月19日(日)午前10時～午後3時
- ▼会場 マリアージュ仙水
- ▼対象 25歳～39歳の独身男女
- ▼定員 男女各15人(応募者多数の場合は選考)
- ▼費用 男性3千円、女性2千円
- ▼申込 2月10日(金)～3月8日(水)の間に、市ホームページに掲載の所定の申込書をご提出ください。
- 問合せ ちぎ未来クラブ地域結婚サポーター(石川博) ☎090(2168)0699

県立県南産業技術専門校の訓練生募集

2月1日(水)～16日(木)(選考日・2月23日(木))にかけて受付します(定員に満たない場合、3月2日(木)から2次募集あり)。

- ▼受講料 無料(テキスト代などは自己負担)
 - 問合せ 同校 ☎0284(91)0803
- (雇用保険受給者は、ハローワークへ)

機械加工科/NC機械科/板金溶接科

- ▼定員 各科求職者5人・高卒5人
- ▼期間 4月6日～9月29日
- 電気設備科 ▼定員 求職者10人・高卒5人
- ▼期間 4月6日～平成30年3月23日
- ※それぞれ平成29年3月卒業見込を含む

催し物

「未来佐野市」絵画標語作品展

第2次佐野市総合計画策定にあたり、小・中学生から募集した作品を展示します。「こんな佐野市になったらい

いな」という子どもたちの思いをご覧ください。

- ▼日時 2月3日(金)正午～6日(月)午後3時(市役所開庁時間内)
- ▼会場 市役所市民活動スペース
- 問合せ 政策調整課 ☎(20)3000

R293美術展 2017「漂泊・対話」

- ▼日時 5月13日(土)～28日(日) 午前10時～午後5時(月曜休館)
- ▼会場 文化会館
- ▼入場料 一般300円/高校生以下無料
- ▼発売 2月25日(土)午前10時
- ※レプションパーティを5月13日(土)午後1時30分開演。
- 演奏：フラワerviewレヅジ(展示・パーティともに無料)
- 問合せ 同館 ☎(24)7211

佐野の風ミュージックフェスタ Produced by SANO HEART ROCK FES

- ▼日時 2月19日(日)午後1時30分開演
- ▼会場 葛生あくどプラザ ※事前申込不要・無料
- 問合せ 同プラザ ☎(86)4715

ハーモネートデイサービス佐野

四季を感じながらの自然な“屋外リハビリ”

1日 無料体験 実施中

お出かけリハビリ

グランドゴルフ ガーデニング

Harmonate House ☎0283-27-0388
栃木県佐野市堀米町1270-17 <http://halp.co.jp>

介護付き高齢者専用賃貸住宅(栃木県指定特定施設)

介護付き ハーモネートハウス佐野

だから安心

介護・医療 24時間対応

充実の個室設備

リハビリテーション

☎0120-086-620

佐野市堀米町1270-13(受付/午前9時～午後6時)

入居者募集

Harmonate House 詳しくはHPをご覧ください。
株式会社ハルフ・エンタープライズ <http://halp.co.jp> ハルフ佐野 検索



第10回

「さの子育て応援広場」

佐野市と佐野短期大学地域連携事業の一環として行うもので、「こころのカギ」というテーマで、佐野短期大学の学生が楽しいステージ発表を行います。

▼日時 2月10日(金)午前9時45分〜11時

▼会場 文化会館

▼費用 無料(未就園児とその保護者など、どなたでも事前申込不要)



短大生たちのステージ発表(昨年の様子)

■問合せ 佐野短期大学
☎(21)1200

2月の茶会

▼日時 2月19日(日)午前9時30分〜午後3時

▼会場 万葉の里・城山記念館和室

▼席主 高橋宗幸さん(佐野市茶華道協会茶道部・裏千家)

▼茶券 600円(当日可)

■問合せ 同館 ☎(23)0728

第6回

佐野市文化振興大会

▼日時 2月18日(土)午後0時45分〜

▼内容 アトラクション、式典・講演

▼講師 平山優さん(歴史学者・NHK大河ドラマ「真田丸」時代考証担当)

※入場無料・事前申込不要
※先着100人に花の苗プレゼント

■問合せ 文化振興課
☎(20)3044

人権講演会「講演&歌のつどい」

▼日時 2月19日(日)午後1時30分〜4時

▼会場 文化会館

▼講師・演題 金すんらさん(俳優)「一つの家族く国や民族を越えて」

※栃木朝鮮中級学校の子どもたちによる舞踏など

▼定員 300人(無料、事前申込不要)

▼主催 部落解放同盟佐野市

協議会、佐野市部落解放交流会
■問合せ 人権・男女共同参画課 ☎(61)1140

市民活動支援事業報告会

市民活動団体・モデル町会に支援した事業の報告会を開催します。

▼日時 3月8日(水)午後2時30分〜4時

▼会場 市役所市民活動スペース ※事前申込不要・無料

■問合せ 市民活動促進課
☎(20)3812

お知らせ

市長選挙・市議会議員選挙立候補予定者の説明会

佐野市長・市議会議員選挙は4月9日(日)に行われます。

この選挙に立候補を予定されている方を対象に、説明会を開催します。立候補を予定されている方や関係者はご出席ください。

▼日時 3月11日(土)午後1時30分

▼会場 文化会館

▼定員 一候補予定者につき2人

■問合せ 選挙管理委員会
☎(20)3034

市民活動スペースの利用について

市役所1階の市民活動スペースの貸し出しを無料で行っていきます。利用条件など詳細は、お問い合わせください。

▼貸出時間 午前9時〜午後7時(年末年始を除く)

■申込 利用しようとする日の属する月の3カ月前から10日前までに、市民活動促進課

☎(20)3812

田沼初午祭開催に伴う交通規制と市営バス路線の一部変更

●交通規制
▼期間 3月10日(金)午前10時12日(日)午後7時(夜間含む)

▼箇所 一塚塚稲荷神社周辺の県道・市道

■問合せ 佐野市あそ商工会
☎(62)3655

●市営バス路線の一部変更
交通規制中は、市営バスの「田沼小学校前」「角町」「仲町」のバス停がご利用できません。基幹線は臨時バス停を国道293号に設置します。

■問合せ 市営バス葛生車庫
☎(86)4071

What kind of house is it that you want to live?

あなたが住みたいのは
どんな家ですか?

Y.HATORI ARCHITECT'S OFFICE
羽鳥芳之建築設計事務所

栃木県小山市駅東通り2-29-20 Tel.0285-21-4570 E-mail: info@y-hatori.jp

注目

健康福祉

注目

催し物

お知らせ

講座

施設

相談



ホームページで数多くの“作品”を掲載しております。

<http://www.y-hatori.jp>



天明鋳物をPR 地域おこし協力隊員・大塚由香里さん ■問合せ＝文化振興課 ☎(20)3044

1月1日付けで、天明鋳物をPRするために、本市4人目の「地域おこし協力隊員」として大塚由香里さんが任命されました。旧藤岡町(現・栃木市藤岡町)の出身で、昨年まで東京のアパレルメーカーで勤務していました。これから3年間、大塚さんには会社員時代に携わった写真の撮影技術や、インターネット通信販売サイト運営の経験を活かして、長い歴史と高い技術を有する天明鋳物の作品や担い手である鋳物師とその技術など、天明鋳物にさまざまな角度から焦点をあて、全国に発信してもらいます。

これから、天明鋳物とともに大塚さんもピカピカに磨かれて輝くことでしょう。大塚さんの今後の活躍にご期待ください。

～大塚さんから一言～

これまで経験してきたことを地元で活かしたいと考えていた時に天明鋳物と出会いました。

唯一無二の高い技術力、格式高い歴史を活かして、現代のニーズにあった天明鋳物を全国にご紹介したいと思っております。まだまだ学ぶことがたくさんありますが、新しい提案をして「面白いことやってるね」と注目していただけるよう努力していきたいです。



こどもクラブ職員の登録制度

こどもクラブの児童の安全管理・生活指導をしていただける方の登録を随時受け付けています。

▼対象 保育士資格または教諭免許状(幼・小・中・高等学校など)をお持ちの65歳未満の方 ※資格がない方も申し込み可

▼勤務場所 市内の各こどもクラブ

▼勤務時間 1日5時間程度(学校休業日は6時間程度)

▼申込 佐野市こどもクラブ職員登録票(写真貼付)、免許状等の写し(資格がある方)を添えて、こども課(2階)へ 〒327・8501

(住所不要) こども課

※登録票は、市ホームページよりダウンロードできます

■問合せ 同課 ☎(20)3023

国民年金保険料の納付は前納(前払い)がお得です

国民年金保険料は、6カ月・1年・2年分など、前納すると割引になります。

平成29年度前納の初回取扱

いは、5月1日となります。口座振替を希望する場合は、事前の手続きが必要です。金融機関などにある専用の申込用紙を記入し、金融機関または栃木年金事務所へ提出(郵送可)してください。※4月に前納するための提出期限は2月末日ですので、手続きはお早めにお願います。

【割引額比較表】	6カ月	1年	2年
6カ月分(現金)	790	1,580	3,180
6カ月分(口座)	1,110	2,220	4,460
1年分(現金)		3,460	6,970
1年分(口座)		4,090	8,240
2年分(口座)			15,690

(例) 6カ月分を現金で6カ月分納付した場合6カ月分保険料に対する割引額は790円です。(上記は平成28年度の割引額です。平成29年度の割引額は今後決定します。)

☎ 02822(22)6074 ■問合せ 栃木年金事務所

感謝

お蔭様で入れ歯治療のみでやらせて頂いております。

入れ歯デンタルクリニック

佐野市植野町2000-1
0283-27-2518

ヤマハ音楽教室・英語教室

春の入会受付中!!

1歳のお子様から大人の方まで年齢に合った細かいコース設定で無理なく楽しく学べます! 音楽も英語もヤマハで始めてみませんか? ぜひ無料体験レッスンにご参加ください!

2月末まで入会金半額キャンペーン実施中!!
(入会金 5,400円⇒2,700円)

オンダ楽器 ハーモニープラザ佐野市浅沼町861
TEL0283-23-0682
(営業時間10:00~19:00※月曜定休) <http://www.ondagakki.com>



佐野市民病院の民設民営化についての説明会を開催しました

市では、昨年、佐野市民病院の経営形態について、現在の指定管理期間が満了する平成30年3月末以後「民設民営」の方向性を決定し、この方向性について政策審議会で審議していただきました。

政策審議会では市の方向性について「おおむね理解する」という答申をいただき、周知を図るよう意見をいただきました。これを受け、市民病院管理課では、1月に市内4地区で説明会を開催しました。

説明会では、佐野市民病院の現状説明や民設民営の方針を決定した経緯、今後のスケジュールについて説明し、「指定管理期間満了後も市民病院を存続させること」、「経営形態を民設民営とすることで、より効率的な運営が行え、持続可能な病院を目指していくこと」をお伝えしました。

参加した方からは、病院の存続を要望される声や、さらなるサービスの向上を求める声、旧棟の早期建替えを希望される声、民営化に対する不安、慎重な対応を望む声など多数の意見をいただきました。市ではこうした意見を真摯に受け止め、医療サービスの低下を招かぬよう努めていきます。



今後このことについての進捗状況を随時お知らせし、佐野市民病院が皆さんの安全安心を守り、信頼される医療機関となるよう努力していきます。 ■問合せ＝市民病院管理課 ☎(20)3813



国登録有形文化財に登録
登録有形文化財とは、平成8年に発足した制度によるもので、築後50年を経過し、一定の評価を得た歴史的建造物を文化財に登録し、保存や活用を図ろうとするものです。平成28年11月29日付けで、佐野市田島町に所在する島田家が営む「第一酒造」の6件が国登録有形文化財になりました。これらは江戸末期から明治期に建てられたもので、伝統ある造酒屋の敷地景観を今に伝えています。

佐野市では3件目の登録文化財です。

■問合せⅡ文化財課
☎(61)1177

地震に強い安全な住まいづくりを応援します！

市では地震に強いまちづくりを推進するため、昭和56年5月31日以前に着工された木造住宅の耐震診断や耐震改修工事の費用の一部を補助しています。

※事前に市へ申請をしてから実施したものに限りです。

詳しくはお問い合わせください。

▼耐震診断補助Ⅱ

診断費用の3分の2(上限2万円)

補強計画策定費用の3分の2(上限8万円)

耐震診断と補強計画策定費用の3分の2(上限10万円)

▼耐震改修補助Ⅱ改修費用の2分の1(上限80万円)

※耐震改修には事前に補強計画を含む耐震診断が必要になります。

■問合せⅡ建築指導課
☎(20)3104

宅地内の漏水にご注意ください

寒い季節の凍結や給水管の老朽化に伴う宅地内の漏水が増えています。

検針員が検針した際に、異常な使用水量を発見した場合は、「検針票」にメッセージを印字してお知らせしています。月に1回程度は宅地内の漏水をご確認ください。

宅地内の漏水を調べるには、

- ①家中の蛇口を全部閉めてメーター器の動きを見る
- ②メーター器の「パイロット(銀色)(左写真)」が回っている場合は、漏水の可能性がります。市指定給水装置工事業者に相談ください。



■問合せⅡ水道局総務課
☎(22)1696



市・県民税の申告のお知らせ ～申告期限(3月15日)までに申告を済ませましょう～

この申告は、市・県民税や国民健康保険税などの課税資料や所得証明などの基礎資料にもなりますので、忘れずに申告しましょう。

申告書は1月下旬に郵送しました。申告書が送られていない方は、市民税課(2階)、田沼・葛生行政センターに申告書がありますのでご利用ください。また、市ホームページからダウンロードできます。

【受付日程】

期日	会場	受付町名	
2月15日 水	飛駒支所	飛駒	
2月16日 木	野上支所	御神楽・長谷場・白岩・作原	
2月17日 金	田沼行政センター 3階大会議室 ※田沼中央公民館での 受付はありません	石塚・山越・戸室・岩崎	
2月20日 月		下彦間・山形・梅園・閑馬・小中	
2月21日 火		栃本・戸奈良	
2月22日 水		小見・吉水・新吉水・吉水駅前1丁目～3丁目・船越	
2月23日 木		赤見・出流原・寺久保	
2月24日 金		田沼	
2月27日 月		城北地区公民館	天神・若松・並木・奈良淵・田之入
2月28日 火			堀米
3月1日 水		葛生あくとプラザ	中・牧・豊代・仙波
3月2日 木			葛生西1丁目～3丁目・宮下・築地・富士見・鉢木・長坂・ 嘉多山・あくと・会沢・山菅
3月3日 金	葛生東1丁目～3丁目・多田		
3月6日 月	氷室地区公民館	柿平・水木・秋山	
3月7日 火	吾妻地区公民館	田島・君田・村上・上羽田・下羽田・高橋・大古屋・庚申塚・ 船津川・免鳥	
3月8日 水	勤労者会館	久保・相生・高砂・万・伊賀・本・大蔵・朝日・大・大橋・天明・大和・ 亀井・金屋下・金屋仲・金井上・大祝・金吹	
3月9日 木		馬門・高山・高萩・北茂呂・茂呂山・越名	
3月10日 金		上台・七軒・植野・植上・寺中	
3月13日 月		植下・若宮上・若宮下・伊保内・赤坂・飯田	
3月14日 火		葦川・富士・大栗・富岡・浅沼・栄・西浦・鐙塚・黒袴	
3月15日 水		犬伏上・犬伏中・犬伏下・犬伏新・米山南・関川・町谷・伊勢山	

午前9時30分～午後4時の受け付け。※飛駒・野上支所、氷室地区公民館は午前9時30分～午後3時

【申告受付に際してのお願い】

- ① 混雑緩和のため、なるべく指定された日に申告してください(都合がつかない際は他の日でも可)。
- ② 申告期間中は市民税課窓口での申告書作成のための相談は行いません。
- ③ 給与や年金収入のみの方の確定申告は、市開設の会場でも申告できます。ただし、平成28年中に入居された方で、住宅ローン控除を申告される方は、税務署での相談・提出となります。
- ④ 給与や年金以外の所得のある方、または申告書の控えに税務署の收受印が必要な方の確定申告相談は、市開設の申告会場では行いません。佐野税務署での相談・提出となります。
- ⑤ 住宅ローン控除を受けようとする方で、年末調整での控除を行っていない方は、申告期限(3月15日)までに申告してください。
- ⑥ 上場株式等に係る配当所得や譲渡所得で、支払われる際に市・県民税が源泉徴収されている場合は申告不要です。ただし、所得控除等の適用を受けるため、他の所得と一緒に申告することもできます。申告をした場合、配当所得や譲渡所得は合計所得に含まれるため、国民健康保険税等の算定や扶養の判定、また各種給付条件(所得基準)に影響が出ることがありますので、ご注意ください。

【申告受付会場に持参するもの】 ④～⑩は各所得・控除を申告する場合必要です

- ①本人確認書類（マイナンバー確認 + 身元確認）※下記のQ & Aをご覧ください
 - ★確定申告をされる方は、本人確認書類（マイナンバー番号確認 + 身元確認）の写しの提出が必要となります。
 - ②市・県民税申告書または、確定申告書（郵送されている方）
 - ③印かん（認め印）
 - ④所得金額を証明する書類（給与所得や公的年金所得のある方は源泉徴収票など）
 - ⑤事業所得（農業所得を含む）などのある方は、収支内訳書（収入や経費を記載した帳簿や領収書など）
 - ⑥社会保険料・生命保険料・地震保険料などの控除を申告される方は、平成28年中に支払った国民年金保険料・国民健康保険税・介護保険料などの領収書、生命保険料・地震保険料などの控除証明書
 - ⑦障害者控除を受けようとする方は、身体障害者手帳、療育手帳、精神障害者保健福祉手帳または障害者控除対象者認定書など
 - ⑧医療費控除を受けようとする方は、平成28年中に支払った医療費を合計したものと、その領収書（保険などで医療費の補てんを受けた方は補てん金額のわかる書類も持参）
 - ⑨寄附金税額控除を受けようとする方は、寄附金受領証明書
 - ⑩住宅ローン控除を受ける方は税務署からの住宅借入金等特別控除額の計算書、金融機関の年末残高証明書
- ※給与所得者で年末調整を受けた控除以外の各種控除（雑損、医療費、社会保険料、扶養など）を受ける場合や、年金受給者が扶養親族等申告書で申告した控除以外の控除を受ける場合などは、申告が必要となります。

●受付会場に来られない方は申告書は郵送でも提出できます。

- 確定申告書 → 佐野税務署 〒327-8601（住所不要）
- 市・県民税申告書 → 佐野市役所市民税課 〒327-8501（住所不要）

●申告書にマイナンバーの記載が必要となります

（よくある質問）

Q	マイナンバーを記載した申告書を提出する際の本人確認はどのように行いますか？
A	地方公共団体などの行政機関がマイナンバーの提供を受ける際は、なりすましを防止するため、厳格な本人確認が義務付けられています。そのため本人確認には、申告書に記載されたマイナンバーが正しい番号であることの確認と、持ち主であることの確認が必要です。

- マイナンバーカードをお持ちの方は…マイナンバーカードをお持ちください。
- マイナンバーカードをお持ちでない方は…

番号確認書類

ご本人のマイナンバーが確認できる書類

- ・通知カード
- ・マイナンバーの記載がある住民票の写しまたは住民票記載事項証明書

などのうちいずれか1点



身元確認書類

記載したマイナンバーの持ち主であることを確認できる書類

- ・運転免許証
- ・公的医療保険の被保険者証
- ・パスポート
- ・身体障害者手帳
- ・在留カード

などのうちいずれか1点

Q	申告書を郵送で提出する際の本人確認はどのように行いますか？
A	郵送で提出する際は、窓口で提出と同様の書類の写しを同封していただき、本人確認を行います。

●確定申告の問合せ…佐野税務署 ☎(22)4366 ●市・県民税の問合せ 市民税課 ☎(20)3008



クリーン推進課からのお知らせ

不用な紙袋を『雑がみ袋』として利用しましょう。

「雑がみ」とは、新聞・雑誌・本類・段ボール・紙パック以外のリサイクルできる紙全般を指します。これらが、分別されずに燃えるごみに混入しています。

以下の取り組みを実践し、分別を徹底しましょう！

- ①紙袋を『雑がみ袋』として、新聞をまとめる袋の隣に置きましょう。(お菓子やティッシュの紙箱、ラップの芯などの「雑がみ」を入れます。)
- ②リビングのごみ箱に「小さな雑がみ」用の封筒を貼り付けましょう。(メモ用紙や紙製のタグなどを入れます。)
- ③トイレにトイレットペーパーの芯を入れるための紙袋を用意しましょう。※紙袋は口を閉じ、「紙箱、雑誌・本類、その他紙類、チラシ」の日にだします。

■問合せ＝クリーン推進課 ☎(23)8153

消費生活センターからのお知らせ

ペットの契約トラブル

購入したペットが病気であった、ペットに先天性な疾患があったなどのトラブルが報告されています。

トラブルを避けるために

管理が行き届いている業者を選ぶ／購入前に契約内容を確認する(引き渡し時期や支払方法、ペットの保証等)／安易に購入を決めない

ペットは最期まで飼う事が原則です。良く考えてから購入しましょう。

■問合せ＝消費生活センター ☎(20)3015

※平日午前9時～午後4時

消費者ホットライン ☎局番無し188

※土曜日午前9時～午後5時、

日曜日・祝日午前10時～午後4時

- 平成29年度「家庭ごみ収集カレンダー」の配布
広報さの3月号と一緒に町会に配布します。また、3月1日以降は、みかもクリーンセンター、葛生清掃センター、市民課、田沼・葛生の行政センターでお配りします。
※市ホームページには3月1日以降掲載します。なお、平成28年度分は4月初旬まで掲載します。
- 問合せ＝クリーン推進課 ☎(23)8153
- 佐野法人会
春季一般公開講演会
▼日時 2月24日(金)午後3時～4時30分
▼会場 ホテルサンルート佐野
▼講師・演題 宇津善行さん(宇津救命丸(株)専務取締役)「伝統と革新・創業四百年変えないために変える経営」
▼定員 約150人(無料)
■申込 同会 ☎(22)8884



シルバー人材センターの刃物とぎ
▼日時 2月8日(水)午前9時～午後4時
▼会場 大橋シルバーワークプラザ
※料金などは直接お問い合わせください。田沼・葛生の連絡所でも随時開催中です。
■問合せ 同センター ☎(23)7765

中小企業倒産防止共済制度の共済掛金補助のご案内
平成27年中に中小企業倒産防止共済に新規加入し、1年以上共済掛金を納付している事業者の方を対象に掛金の一部を補助しています。
ご希望の方は2月28日(火)までにお申し込みください。
※詳細はお問い合わせください。
■問合せ 商工・企業誘致課 ☎(20)3040

就職応援セミナーと巡回相談会
求職活動をしている方向けの①就職応援隊セミナーと、

就労に関する②巡回相談会、シニア世代の社会参加活動に関する③ぷらっと巡回相談会を開催します。
※就職応援隊セミナー・巡回相談会は雇用保険受給中の就職活動の実績になります。
▼開催日・会場 2月23日(木)佐野市役所3階会議室、3月23日(木)足利市生涯学習センター ▼時間 ①は午前10時30分～正午、②・③は午後1時～4時
▼申込 実施日前日の午後5時までに、電話で各会場のある市の窓口へ
佐野市商工・企業誘致課 ☎(20)3040
足利市商工振興課 ☎0284(20)2157
■問合せ ①・②は、とちぎジョブモール ☎028(623)3226
③は、とちぎ生涯現役シニア応援センター ☎028(622)3018



人にやさしいまちづくりは、コミュニティ活動から

コミュニティとは、地域のいろいろな行事や活動を通じて、話し合い、助け合い、力を合わせて、より良い地域の形成を目指す、住民同士のつながりや集まりのことです。

現在、地域では、お祭り、防犯防災、環境美化活動、地域福祉などの活動を展開しています。“誰もが住んでよかつたなと思うまち”そんな素敵なまちをつくるために、皆さんの積極的な協力や参加をお願いします。

【コミュニティ活動への助成事業】

今年度、新吉水地区コミュニティ推進協議会、吾妻地区コミュニティ推進協議会の2団体に(一財)自治総合センターからの宝くじの一般コミュニティ助成金を受けて液晶テレビや会議用テーブル、ホワイトボード等の備品を購入しました。

これからも、地域の活性化を目指す活動を、市は支援します。

■問合せ＝公民館管理課 ☎(24)5771



佐野市公の施設の指定管理者が決定しました

民間の能力を活用し、市民サービスの向上させるために、公の施設の管理運営を市に代わって行う「指定管理者」が決定しました。

平成29年4月1日から平成34年3月31日まで、対象施設の管理・運営を行います。

対象施設	指定管理者
①佐野市営住宅 ②佐野市特定公共賃貸住宅 ③佐野市再開発住宅	(株)ハルプ・エンタープライズ (22施設一体管理)
①佐野市運動公園 ②佐野市佐野武道館 ③栄公園	シンコースポーツ・日本管財共同事業体 (3施設一体管理)

☎(20)3005
■問合せ＝行政経営課

人権擁護委員に委嘱されました

1月1日付で法務大臣から次の方々が人権擁護委員に委

嘱されました(敬称略)。

人権に関する困りごとなどは、お気軽にご相談ください。

- ・大関輝雄(田沼町)
- ・尾花淳美(出流原町)
- ・兵藤勇(奈良湊町)

■問合せ＝人権・男女共同参画課 ☎(61)1140

講座

みつけよう！佐野市の未来

誰もがいきいきと暮らせる地域を作るために、何ができるか話し合ってみませんか？

▼日時＝3月6日(月)午後1時30分～3時30分

▼会場＝田沼行政センター

▼講師＝引間紀江さん(国立女性教育会館専門職員)

▼定員＝先着30人(無料)

※託児あり(満6か月以上未就学まで)

■申込＝3月3日(金)までに、人権・男女共同参画課

☎(61)1140

仕事と介護の両立応援講座

▼日時＝2月15日(水)午後1時

～3時

▼会場＝文化会館

▼講師＝和氣美枝さん(ワーク&ケアバランス研究所主宰)

▼対象＝企業経営者、人事担当者など

▼定員＝50人(無料)

▼主催＝とちぎ男女共同参画センター

■申込＝2月14日(火)までに、人権・男女共同参画課 ☎(61)1140

中央労働金庫佐野支店

急な出費が発生!! そんな時は!

ろうきんのカードローン
《マイプラン》をご利用ください!
パソコンやスマホから仮申込ができます。

■ <http://chuo.rokin.com/loan/myplan/>
■ お問い合わせは TEL0283-24-8185



第10回キエーロ製作ワークショップ

土を利用して簡単に生ごみを分解・消滅させる生ごみ消滅器の製作と利用方法の説明を行います。製作するキエーロは、「土置き用の底板のないタイプ」と「土以外の場所用の底板のあるタイプ」の2種類から選択できます。

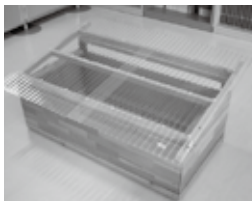

土置き用

☎(23) 8153

布ぞうりづくり講習

着古したTシャツ、パジャマなどを使って布ぞうりをつくりまします。▼日時 2月21日(火)午前9時30分～正午

▼会場 ほかもクリーンセンター ▼講師 佐野環境グループ ▼定員 先着16人(無料) ■申込 2月14日(日)まで

☎(23) 8153

アートマネジメント講座

アーティストとまちをつなぐ「アートマネージャー」を目指しませんか? ▼日時 3月4日(土) (入門編)・5日(日) (経験者) 各日午前9時30分～午後5時 (両日受講可能)

▼費用 (土置き用) 3千円、(土以外の場所用) 4千円
■申込 3月3日(金)までに、クリーン推進課 ☎(23) 8153

マイバッグづくり講習会

使わなくなった傘を再利用して、マイバッグを作ります。▼日時 2月28日(火)午後1時30分～4時

▼会場 佐野市中央公民館
▼講師 佐野市消費者友の会
▼定員 先着20人(無料)
■申込 2月21日(日)まで

☎(23) 8153

(事前申込不要) ▼日時 2月25日(土) 講演会(午後1時～2時30分) 無料相談会(2時30分～4時)

▼会場 市イオンモール佐野新 相続・遺言・終活について

▼問合せ 栃木県行政書士会 ☎028(635)1411

家庭教育推進講座

「わくわく子育て教室」 ▼日時 2月20日(月)午前10時～正午 ▼会場 市役所市民活動スペース

▼講師 小竹仁美さん(佐野短期大学准教授)

▼内容 子育てを考える、行動への注目

▼定員 80人(無料)
■申込 2月14日(火)までに、生涯学習課 ☎(20) 3109

エコ料理

「食品ロスをなくそう」

▼日時 2月22日(水)午後1時30分～4時30分

▼会場 田沼中央公民館
▼講師 安藤裕子さん
▼定員 先着20人
▼費用 1千円(材料費)

☎(23) 8153

■申込 交通生活課 ☎(20) 3014

チャレンジザゲーム

普及審判員養成講習会

佐野市レクリエーション協会では、レクリエーションリーダーの養成を行います。

※修了者は指導者として、普及審判員の資格が取得できます。▼日時 3月12日(日)午前9時～午後1時

▼会場 佐野市中央公民館
▼定員 先着30人
▼費用 1千円(資料代など)

■申込 2月28日(火)までに、スポーツ立市推進課 ☎(20) 3049

▼講師 小竹仁美さん(佐野短期大学准教授)

▼内容 子育てを考える、行動への注目

▼定員 80人(無料)
■申込 2月14日(火)までに、生涯学習課 ☎(20) 3109

▼会場 田沼中央公民館
▼講師 安藤裕子さん
▼定員 先着20人
▼費用 1千円(材料費)

▼日時 2月22日(水)午後1時30分～4時30分

▼会場 田沼中央公民館
▼講師 安藤裕子さん
▼定員 先着20人
▼費用 1千円(材料費)

▼日時 2月22日(水)午後1時30分～4時30分

▼会場 田沼中央公民館
▼講師 安藤裕子さん
▼定員 先着20人
▼費用 1千円(材料費)

☎(23) 8153

(定員20名) ・伸び伸びタイム 水曜日午前9時30分～10時 (定員20名)

・練功十八法 水曜日午前11時～11時30分 (定員20名)

・ポールストレッツ 水曜日午前9時30分～10時 (定員15名)

・バランスボール 金曜日午前11時～11時30分 (定員15名)

※施設の都合によりプログラムがお休み場合があります

■問合せ アリーナたぬま ☎(61) 1153 (月曜休館)

▼日時 2月19日(日)午前9時～正午

▼会場 定員 ①消防本部・先着35人、②北分署・先着20人 ※選択可

■申込 2月6日(月)～18日(土)の間に、消防署救急救助課、北・西分署へ直接お越しください。

■問合せ 警防課 ☎(23) 9383

▼日時 2月22日(水)午後1時30分～4時30分

▼会場 田沼中央公民館
▼講師 安藤裕子さん
▼定員 先着20人
▼費用 1千円(材料費)

▼日時 2月22日(水)午後1時30分～4時30分

▼会場 田沼中央公民館
▼講師 安藤裕子さん
▼定員 先着20人
▼費用 1千円(材料費)

▼日時 2月22日(水)午後1時30分～4時30分

☎(23) 8153



図書館の催し

	イベント名	日時	講師	対象など
田沼図書館 ☎(61)1136	文学入門講座 『おくのほそ道』の魅力に 迫る ～北陸道から山中温泉へ～	2月18・25日(土) 午後2時～4時 (連続講座)	塚越義幸さん (國學院大學栃木 短期大学教授)	一般 先着40人(無料) 2月5日(日)から受け付け

【各館の休館日】

佐野・葛生図書館は月曜日、田沼図書館は火曜日

※開館時間は各館午前9時から、佐野図書館は午後7時まで、田沼・葛生図書館は午後6時まで

■佐野図書館☎(22)1833、田沼図書館☎(61)1136、葛生図書館☎(86)3416

新収蔵品展 [前期]

佐野の文化の地層を読む ～佐野ゆかりの美術・工芸～

■吉澤記念美術館☎(86)2008

▶会期=2月26日(日)まで

▶開館=

午前9時30分～午後5時

▶観覧料=一般510円ほか

▶休館日=毎週月曜日

展示替え休館:2月27日(月)

～3月3日(金)



小堀鞆首(羽衣故事図)
当館寄託(前期展示)

▼次回展新収蔵品展(後期)
コレクシヨンは成長する
3月4日(土)～5月7日(日)
会期

「田村耕一

茶乃湯の器と暮らしの器展」

■人間国宝田村耕一陶芸館(まちなか活性化ビル「佐野未来館」1階)
☎(22)0311

田村の新機軸をもって制作された茶乃湯と暮らしの器の世界をお楽しみください。

▶会期=3月12日(日)まで

▶開館=午前9時～午後5時

▶入館料=無料 ▶休館=なし



椿文水指・椿文茶碗

収蔵資料展

「くらしのうつりかわり～古い道具と昔のくらし～」

■郷土博物館☎(22)5111

当館収蔵資料の中から、民具を中心に展示しています。

▶会期=2月19日(日)まで

▶開館=午前9時～午後5時

▶入館料=無料

▶休館日=月曜日

【次回企画展の予定】

第65回企画展

「佐野の古墳(こふん)と埴輪(はにわ)」

▶会期=

4月29日(土)～6月18日(日)

化石・はっけん! ～石を溶かして化石を探す!～

■葛生化石館
☎(86)3332

化石を調べる手法の一つに石を酸で溶かして中から化石を取り出す「酸処理」という方法があります。石灰岩の中の化石を探すときは主に酢酸かギ酸を使います。

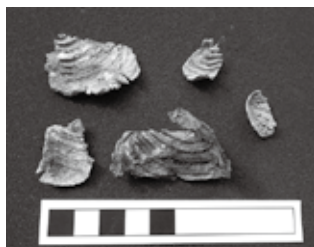

リットニアの仲間

近年、市内の石灰岩から新種の発見が続いていますが、これはこの手法にさらに工夫することで、より大きく立体的な化石を取り出すことができるようになったからです。新発見された化石をぜひ化石館に見に来てください。▶開館=午前9時～午後5時

▶入館料=無料 ▶休館日=毎週月曜日

雛人形展

■葛生伝承館☎(84)3311

一般の方から募集した雛人形を中心に展示、紹介します。女の子の健やかな成長を願い飾られてきた雛人形は、両親の子どもへの愛情が感じられるものばかりです。昔のお雛様から最近のお雛様まで、愛らしいお雛様をどうぞご覧ください。

▶会期=2月10日(金)～4月9日(日)

▶開館=午前9時～午後5時

▶入館料=無料 ▶休館日=毎週月曜日



昨年の雛人形展の様子



教室名など	対象者・対象児など	期日	受付時間など	会場
ママパパ(ファミリー)学級 ※要予約	初めて妊娠された方とその家族 ①妊娠初期の方から ②妊娠中期以降の方から	①2月20日(月)	午前9時10分～11時45分まで(受付:9時～9時10分)	佐野市保健センター
		②2月28日(火)		
赤ちゃんふれあいルーム	1歳未満のお子さんと保護者	2月20日(月)	午前10時～10時30分	佐野市保健センター
		2月15日(水)		田沼保健センター

児童館情報

子育て教室

乳幼児のいる子育て中の親子が気軽に集い、相互交流や子育ての不安・悩みを相談できる場所です。

- ▶ 内容 = 親子の遊び(手遊びや歌)、工作など
- ▶ 日程 = 各館午前10時30分から

南	毎週月曜日(祝日の場合は休み)
東	毎週木曜日
西	毎週火曜日(0～1歳向け)ハイハイタイム、 毎週金曜日(1～3歳向け)のびのびタイム
田沼	にこにこタイム毎週月曜日、 ドレミルーム第2・第4水曜日

「ひなまつり」2月25日(土)午前10時30～正午
※無料・田沼児童館のみ事前にお申し込みください

- ▶ 休館日 = 第3土曜日と翌日の日曜日、国民の祝日

■ 問合せ = 南児童館 ☎(23)2525
東児童館 ☎(21)1668、西児童館 ☎(25)2452、
田沼児童館 ☎(62)0878

こどもの国情報

日本宇宙少年団員を募集します

科学への探求を通して21世紀の国際社会を担う健全な青少年育成を目指し、JAXA(宇宙航空研究開発機構)などの指導をいただきながら活動している団体の団員を募集します。

- ▶ 対象 = 平成29年4月から小学3年～6年生になる市内にお住まい小学生 ▶ 定員 = 先着20人

▶ 主な活動 = 宇宙教育、科学実験、天体観測、キャンプなどの野外活動、教育施設見学など
※原則土曜日の午前中月1回活動

- ▶ 費用 = 5,100円(年会費・登録費など)
※ほか実費負担あり

▶ 対象 = 2月7日(火)～15日(水)の午前9時30分～午後5時の間に、こどもの国へ ※休館日を除く

- ▶ 休館日 = 毎週月曜日、第2木曜日(祝日の場合はその翌日)

■ 問合せ = こどもの国 ☎(21)1515

地域子育て支援センター情報

ぴよぴよルームくずう・たぬま

くずう ☎(85)3456 たぬま ☎(62)7041
(くずう保育園、たぬま保育園内)

- ▶ 利用時間 = 月～金曜日 午前10時～午後4時
※お弁当を持ってくと1日遊べます

★ 講座のご案内 午前10時30分から

- ▶ 日時・会場・内容 =

2日(木)・くずう・たぬま「節分・誕生会」

8日(水)・くずう・栄養士の話「偏食について」

16日(木)・たぬま・「英語で遊ぼう」



地域子育て支援まちなかプラザ「ゆめぼけっと」

(佐野駅前交流プラザ「ぱるぼーと」2階) ☎(27)0224

- ▶ 利用時間 = 午前9時～午後5時

※飲食自由、一時預かり保育も受け付けています

○ 講習会 8日(水)10時30分～(要予約)

渡部ひとみさん「ベビーヨガ」

○ 親子教室「ひなかざりを作ろう」(要予約)

22日(水)10時30分～

○ 誕生会: 15日(水)10時30分～

○ 看護師相談: 17日(金)9時30分～正午

☆詳しくは市ホームページ、または直接お問い合わせください

次の施設でも、地域子育て支援センターを開設しています。

☆風の子保育園 ☎(24)2235 ☆大栗保育園 ☎(20)5255 ☆認定こども園あかみ幼稚園 ☎(25)3608



※【予】と記載のある相談は、予約が必要です

各種相談ガイド 2月6日(月)～3月7日(火)

相談名	日時	会場	問合せ
育児相談	2月8日(水) 午前9時～11時	佐野市保健センター	健康増進課 ☎(24)5770
	2月13日(月) 午前9時30分～11時	田沼保健センター	
【予】こころの健康相談	2月13日(月)・28日(火) 心理士 各日午後1時30分～	佐野市保健センター	
消費生活相談	月～金曜日午前9時～午後4時 ※多重債務の相談なども受付中	消費生活センター (5階交通生活課内)	消費生活センター ☎(20)3015
市民相談	月～金曜日午前8時30分～午後5時	交通生活課 (5階)	交通生活課 ☎(20)3014
【予】弁護士無料法律相談	2月14日(火)午後1時30分～3時30分 ※予約受付は2月1日(水)午前9時～ 2月21日(火)午後1時30分～3時30分 ※予約受付は2月1日(水)午前9時～	万葉の里城山記念館 田沼中央公民館	
合同(困りごと)相談 ※交通事故・消費生活・ 行政相談・宅地建物相談 ※女性相談は家庭児童相 談室で受け付けます	2月10日(金) 午後1時30分～4時	総合福祉センター	
	2月7日(火) 午後1時30分～4時 ※宅地建物・交通安全は行っていません	葛生あくど保健センター	
教育相談	月～金曜日午前8時30分～午後5時	教育センター (旧吾妻中学校)	教育センター ☎(20)3048
青少年の悩みごと相談	月～金曜日午前8時30分～午後5時	少年指導センター ☎(20)3061	少年指導センター ☎(20)3061
青少年に関する巡回相談	2月16日(木) 午前10時～午後3時	葛生あくど保健センター ☎(86)3411	
児童福祉・女性相談・ 母子父子家庭、寡婦の相談	月～金曜日午前8時30分～午後5時	家庭児童相談室(2階)	家庭児童相談室 ☎(20)3002
【予】女性の再就職相談会 (託児サービスあり)	2月17日(金) 午前10時～正午	男女共同参画推進センター (パレットプラザさの) ※田沼行政センター2階	人権・男女共同参画課 ☎(61)1140
【予】女性のためのカウン セリング相談	2月2・16日、3月2日の木曜日 午前10時～11時50分 ※第1木曜日は午後1時10分～2時も実施		
女性相談	2月23日(木) 午前9時30分～午後4時		
困りごと・人権相談	2月16日(木) 午後1時30分～4時 ※受け付けは午後3時まで		
アイヌの方々のための 電話相談	月～金曜日(※祝日、年末年始を除く) 時間：午前9時～午後5時	公益財団法人 人権教育啓発推進センター ☎0120-771-208	
外国人相談	月～金曜日午前8時30分～午後5時 ※通訳が必要な方は事前にご連絡ください	交通生活課(5階)	交通生活課 ☎(20)3014
隣保館定例相談 (弁護士無料法律相談)	2月28日(火) 午後1時30分～3時30分 ※受け付けは午後1時～2時です	隣保館	隣保館 ☎(22)7513
★そのほか、隣保館では教育・福祉、健康、住宅・年金・納税、就労・人権など の相談をお受けします。日程などは、直接お問い合わせください			
身体や知的に障がいのある 方の相談支援	月～金曜日午前8時30分～午後5時30分	障がい者相談支援セン ターみどり	障がい者相談支援センター みどり ☎(24)5759
精神に障がいのある方の相 談支援	月～金曜日午前9時～午後6時	相談支援事業所さの	相談支援事業所さの ☎(21)6811
精神保健福祉相談(要予約)	月～金曜日午前8時30分～(保健師) 2月17日(金)午後1時30分～(精神科医)	安足健康福祉センター (足利市)	安足健康福祉センター ☎0284(41)5895
難病患者さんの相談・支援 など	午前10時～正午、午後1時～4時	とちぎ難病相談支援セン ター(宇都宮市)	とちぎ難病相談支援センター ☎028(623)6113



佐野市成人式

佐野市成人式が3つの地域に分かれ、8日に開催されました。

佐野地域では山崎康平さんが、田沼地域では長谷川ひかるさんが、そして葛生地域では中嶋基之さんが成人代表として挨拶。それぞれが両親や恩師への感謝を述べるとともに「成人として自覚を持って生活しましょう」と新成人たちに語りかけていました。

新成人の皆さん、成人おめでとうございます。

学校などで佐野を離れている方もいるかと思いますが、ぜひ故郷・佐野市へ戻ってきてください。



消防出初式

1月15日、佐野市役所南側の県道桐生・岩舟線で消防団員689名、車両61台が参加して壮大な街頭行進が行われる消防出初式が開催されました。

行進には幼年消防クラブや少年少女消防クラブ、女性防火クラブが参加し、幼年消防クラブの子どもたちは、沿道の皆さんに大きな声で「火の用心」を呼び掛けていました。

また、この日は佐野鳶工業組合による梯子乗り、青藍泰斗吹奏楽部による演奏、消防本部の消防車両行進が披露。伝統の梯子乗りでは、高いはしごの上で次々と繰り出される技に、観客から歓声が上がっていました。

乾燥し、風が強い日々が続きます。皆さんも「火の用心」をよろしくお願いします。





生涯スポーツ 女性バレーボール

優良スポーツ団体として表彰を受けた際の祝賀会

佐野市女性バレーボール協会では「スポーツ立市」を推進する佐野市の中で、生涯スポーツのひとつとして「女性バレー」に楽しく取り組んでいます。

そうした活動が評価され、平成28年度には文部科学省により、全国の生涯スポーツ功労者158名・生涯スポーツ優良団体113団体のひとつとして表彰され、1月14日には盛大な祝賀会を開催しました。

市内各地域でバレーボールを楽しんでいます。ご興味をお持ちの方は、ぜひご参加ください！

(市民記者 中里聖子)

県南5市駅伝

1月9日、県南5市が参加する駅伝大会が開催され、佐野市では佐野Aが、高校生4人の区間賞の走りで、1位でゴールにたどり着きました。

各市2チームの合計タイムで争われる総合順位では、栃木市が優勝。佐野市は総合3位の結果でした。選手、関係者の皆さんお疲れ様でした。



区間賞の4人

(左から飯田さん、関沼さん、樋口さん、飯塚さん)



リーグ優勝の報告 石井琢朗さんが来訪

12月22日、佐野市出身で、現在、プロ野球の広島東洋カープで1軍打撃コーチを務める石井琢朗さんが、同球団の2016年シーズンのセントラル・リーグ優勝の報告に、市役所を訪れました。

石井さんは現役時代、横浜ベイスターズ(現・横浜DeNA)や広島東洋カープで活躍。2006年には2千本安打を達成し、佐野市の市民栄誉賞を受賞。2012年に引退後、広島でコーチを務めています。

石井さんは2016年のリーグ優勝を報告するとともに「来シーズンこそは日本一になりたい」と話していました。

女子ボクシングで全国優勝

12月に愛媛県今治市で開催された第15回全日本女子ボクシング選手権大会において、ジュニアの部・ライトフライ級で、小倉あずささん(赤見町・白鷗足利3年)が優勝しました。

小倉さんは高校入学後、マネージャーを経てボクシングを始め、この大会を高校生活・そしてボクシング人生の集大成として臨んだそうです。市役所に優勝報告に来た際には「自分のスタイルを最後まで貫き、優勝できました」と話していました。

優勝、おめでとうございます。





人口と世帯数（1月1日現在）		人口の動き（12月分）	
●人口120,437人(-90)	●世帯50,518戸(+1)	●出生 58人	●死亡147人
男 59,457人(-47)	()は前月比	●転入228人	●転出239人
女 60,980人(-43)		※住民基本台帳より (外国人住民を含む)	



澤邊義朋・沙織さん(堀米町)



藤倉晃司・美沙子さん(赤見町)



落合紀延・未織さん(大橋町)



青木俊介・早紀さん(鏡塚町)

佐野日大高校、全国高校サッカー選手権で第3位

12月30日から1月9日にかけて、東京都などの会場で行われた全国高校サッカー選手権に出場した栃木県代表・佐野日大高校が第3位(ベスト4)の成績を挙げました。

佐野日大は1月31日に行われた1回戦で、和歌山県代表・和歌山北を1-0で下すと、1月2日の2回戦で鳥取県代表・米子北にやはり1-0で勝利。3日の3回戦で奈良県代表・一条を2-2の同点のうえPK戦の末下し、さらに5日、東京都代表・駒澤大高との準々決勝を2-1の逆転勝ち。同校として初のベスト4進出を決めました。

7日に行われた、埼玉スタジアム2002での準決勝では、群馬県代表・前橋育英と対戦し、惜しくも0-1で敗戦。決勝進出は叶いませんでしたが、試合終了のホイッスルが鳴るまで走り続けた選手たちに、会場からは大きな拍手が送られていました。

17日には、この成績を市長に報告。DFの福田一成主将(佐野南中出身)は、「たくさんの応援をありがとうございました。市民の皆さんの声援が励みになりました」と話していました。

選手の皆さん、お疲れ様でした。良い試合を見せてくれて、ありがとうございました。



準決勝の後、挨拶する選手たち(同校提供)

第1回さのまるの日イベント

「ご当地グルメ大作戦～さのまるかじり～」

「さのまるのお誕生日イベント」をパワーアップ!

仲良しキャラクターとご当地グルメが大集合するほか、佐野市ゆかりのアーティストによるライブや、佐野らーめん会30周年、佐野名物いもフライの会15周年事業もイベントを盛り上げます。ぜひお越しください!

▶日時=2月25日(土)午前11時~午後5時

26日(日)午前10時~午後3時

▶会場=市役所周辺 ※詳細は本紙に入ったチラシをご覧ください

■問合せ=都市ブランド推進室 ☎(27)3012



第1回さのまるの日イベント

ご当地グルメキャラ 大作戦

ご当地グルメ大集合!!

さのまるかじり

祝 佐野らーめん会結成30周年
平成29年

祝 佐野名物いもフライの会結成15周年

2/25 (土) Day1
2/26 (日) Day2

11:00~17:00

10:00~15:00

佐野市役所周辺
(栃木県佐野市高砂町1)
雨天決行・荒天中止

Happy Birthday!



ご当地キャラクター
大集合!!

美味しく楽しい2日間!

イベントの詳細は [さのまるオフィシャルホームページ](#) 検索 [Twitter](#) SNSで #さのまるかじり で盛り上げよう!

SUGGEST



須永 辰緒



DOTAMA



中田 クルミ



中田 ののり



福士 奈央



タ・カーポ

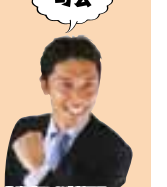

佐野ブランド協議員
くにわ

司会

