

さの の

広報

2017
4月

KOUHOU SANO
No.255

熊本地震の復旧支援に対する感謝
くまモン、さのまるの日イベントに
来訪



みんなの広場	P 2
今月の注目情報	P10
生活情報 information	P12
まちの話題	P26



なつね
和田 夏音 さん

●葛生小学校6年

夢見るみんなの笑顔

わたしの将来の夢はパティシエールになることです。

わたしはデザートを作ることが好きで、特に、盛りつけをする作業が大好きです。ときどき失敗することもあるけれど、その失敗を次に生かし、もっとおいしい物を作ろうとがんばっています。そしていつか、たくさんの人が笑顔になってくれるようなデザートを作っていきたいと思っています。これからも、パティシエールになるというわたしの夢に向かって、一生けん命がんばっていきたいです。



佐野ブランドキャラクター
さのまる

**市長からの
メッセージ**

春を告げる桜の花も咲きはじめ、市内あちこちでお花見を楽しむ姿が見受けられるようになりました。心躍る春、皆さんはいかがお過ごしですか。

さて、先月の市議会において、平成29年度予算を承認いただきました。一般会計予算465億9千万円のほか、各特別会計、公営企業会計などです。今年度予算規模は昨年度並みで、特色としては、交流人口・定住人口を増加させて、地方創生を更に進めて行くことを考えた予算となっております。

個別事業では「しごとづくり」に対し、物流拠点としての本市の地位を高め、地域産業の活性化と雇用の確保につなげるため、佐野インランドポートの完成、稼働に向けた予算、並びに企業立地の促進等に関する予算を計上しました。また、教育・子育て環境の充実に向け、田沼西地区小中一貫校の整備や界小学校校舎増築、(仮称)高萩・若宮統合保育園の建設、並びに「こどもクラブ」の増設などの事業も盛り込まれております。この他「新しいひとのながれづくり」として、11月に全国山城サミットを開催し、全国各地から集結する歴史ファン・山城ファンを「おもてなしの心」でお迎えすることで、本市の魅力を発信し、観光誘客につなげてまいります。

今年度は、本市の最上位計画である総合計画の最終年です。これまでの進捗状況を検証し、さらに本市が発展していくための「次期総合計画」を策定してまいります。

4月は入学式、入社式など夢や希望に向かって新たなスタートを切る季節でもあります。人との出会いを大切に、常に前を向いて進んでいただきたいと思えます。花冷えの季節、市民の皆さんには体調を崩さぬよう、ご自愛ください。



今回の表紙 「くまモン、さのまるの日イベントに来訪」 2月25日撮影

佐野市役所周辺で行われた第1回さのまるの日イベントに、熊本県のキャラクター・くまモンが来訪し、さのまるの誕生日をお祝いするとともに、熊本地震の復興支援に対する感謝を示しました。

よぎ
與儀 和弘 さん
(松井町)



キラリ★
話題の「ひと」

○プロフィール
昭和46年生まれ。
平成6年、現在の青藍泰斗高校(当時・葛生高校)の地理・歴史科の教師として赴任。吹奏楽部の顧問に就任し、尽力。

吹奏楽を愛して

吹奏楽の指導に熱い思いをぶつける
與儀和弘さんをご紹介します。

名前から察するにやはり、お父さんの出身が沖繩ということでした。ご本人は東京生まれの埼玉育ちで、平成6年に大学を卒業すると同時に縁あって青藍泰斗高校に地理・歴史科の教師として赴任されました。中学時代の恩師の影響で吹奏楽に目覚めて以来、「いつか自分も指導者になりたい」という夢を持っていたこともあり、赴任されてすぐに同校の吹奏楽部顧問に就任されました。

昭和16年に創部された長い歴史を持つ吹奏楽部ですが、與儀先生が指導を始めた当初は、甲子園を目指す野球部の応援のためだけに練習しているような状況で、8月が終わると翌年の4・5月まで休部してしまう状態だったそうです。

そんな吹奏楽部に対して先生の熱い指導が始まり、やがて実を結びます。同校吹奏楽部は40人以下の小編成B部門に属しますが、今では東関東大会、東日本大会を経験し実績を重ね、マーチングバンドに関してはハードルの高い条件の中、県代表として東関東大会に13回連続出場されています。

そんな吹奏楽をこよなく愛する先生の素顔はアイドルが好きだったり、車(スポーツカー)でのドライブが趣味ということですが「今では無理ですね。何年も休みがとれずできないんです」と、それでも笑顔で満足そうに話されます。

大きな大会を目標にするだけでなく先生は「地元に着した活動がしたい」と、毎年3月に一年間の集大成として、葛生あくどプラザを会場に定期演奏会を続けてこられ、今年の3月11日には第12回公演を迎えました。「吹奏楽を通じて地元の方とのコミュニケーションを増やしたい。ミニコンサートを増やして地元の活力として発信していきたい」と意欲を燃やします。

趣向をこらした演奏会は毎年、手拍子あり笑いありと、演奏する側も聴く側も楽しい時間を分かちあえるひと時です。こうした姿が先生が望む、地元に着した姿なのだと思います。

(市民記者 山崎ちか子)



ジッカやオーゾは、程度や数量の非常に多いことをいう

数量の多さや程度のはなはだしさを表す語は、共通語にも方言にもたくさんあります。方言ではその代表的なものに、シコタマ・ジッカ・オーゾ・カトーなどがあります。これらの方言の意味や用法について述べてみましょう。

シコタマは、数量が並外れて多いさまを表し、共通語ではどつさりとか、たくさんに当たる意味です。中高年者を中心に、今も広く使われています。

「今日はコトビ(祝日で特別な日)なんで、朝からシコタマ飲ンだり食ったりしたもんだから、腹がマータキチー(まだ堪えがたくつらい)よ」

どつさりためる、むやみやたらに貯(たくわ)えるという意味の語に、「しこためる」があります。シコタマはこの語が変化したものとされています。

ジッカ(二)は、どこもかしこも一面に満ちわたっているさまをいいます。「れんげの花が、どこの田んぼを見ても、ジッカ二咲いてるよ」ジッカ二は、小さな虫や物がたくさんいる(ある)という意味があります。

「いやー、毛虫が足の踏み場もネーほど、あちこちジッカにいらね」

程度がはなはだしく多いさまを表す古い方言に、オーゾ・カトーがあり、主として明治生まれの人たちが使っていました。今は死語となっています。

「子どもがフンズブシ(踏みつぶし)たり、ポッコシ(壊し)たりしたら、オーゾイバツテ(叱つて)クンナンショ(ぐださい)」「忙しつてユーンで、稲刈りを助(す)けたら、米や野菜などをカトーもらっチャッタ」

(市民記者 森下喜一)



平成29年度の当初予算

問合せ 財政課
☎(20)3003

平成29年度の当初予算についてお知らせします。
一般会計の予算規模は、465億9千万円であり、平成28年度との比較では、4千万円増（0.1%増）です。
また、特別会計、水道事業会計、病院事業会計は、下表のとおりです。

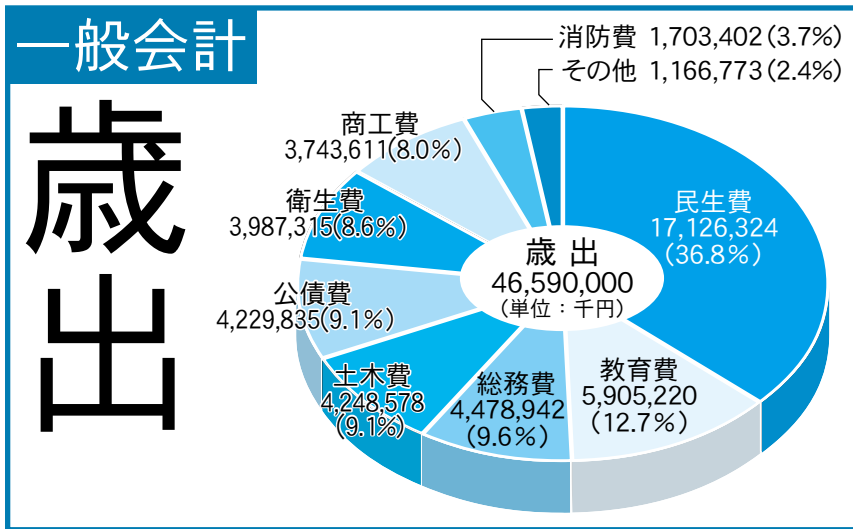
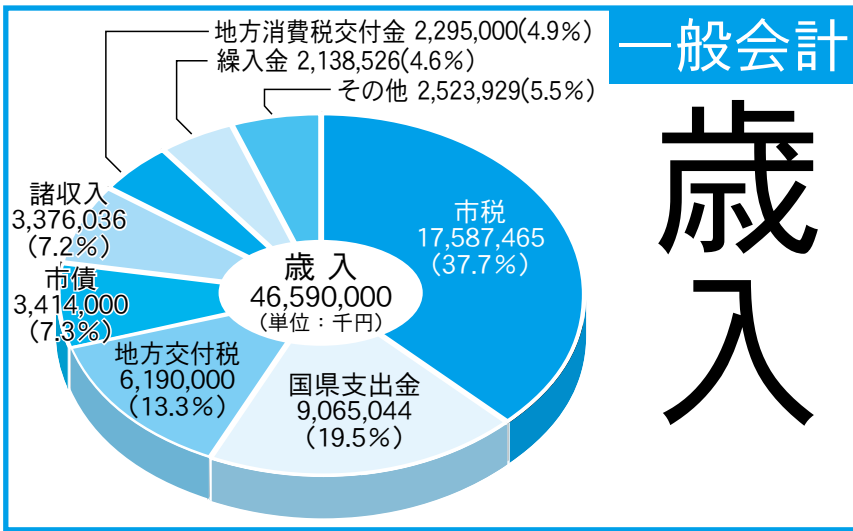

平成29年度 会計別当初予算

会計	本年度予算額	対前年度伸率
一般会計	465億9,000万円	0.1%
特別会計		
国民健康保険事業（事業勘定）	156億1,870万円	1.6%
国民健康保険事業（直営診療施設勘定）	2億8,160万円	△0.6%
公共下水道事業	37億1,560万円	2.8%
農業集落排水事業	1億8,260万円	△0.9%
自家用有償バス事業	1億5,950万円	0.5%
介護保険事業（保険事業勘定）	109億4,950万円	0.7%
介護保険事業（介護サービス事業勘定）	5,050万円	△3.1%
後期高齢者医療	12億4,420万円	△4.6%
西浦・黒袴第二工区産業団地造成事業	5億5,440万円	346.7%
水道事業会計		
収益的収入	23億7,380万2千円	△0.4%
収益的支出	21億9,704万8千円	2.4%
資本的収入	6億6,949万9千円	△3.0%
資本的支出	16億9,440万2千円	△7.7%
病院事業会計		
収益的収入	6億6,577万5千円	△8.3%
収益的支出	6億6,577万5千円	△8.3%
資本的収入	1億4,239万4千円	8.5%
資本的支出	2億4,755万4千円	1.7%



平成29年度予算の内容について、佐野市のまちづくりの基本指針である総合計画後期基本計画における5つの基本目標に基づいてご紹介します。

平成29年度におきましては、総合計画後期基本計画の締めくくりの年であり、これを着実に実行するほか、平成27年12月に策定した「佐野市まち・ひと・しごと創生総合戦略」を推進し、市政の進展とともに人口減少の歯止めを図っていきます。

地域の特色を活かした快適なまちづくり

事業名	予算額
道路構造物定期保守点検事業	6,603万円
特定空家等除却促進事業	1,000万円
消防本部庁舎建設事業	1億7,992万1千円
普通河川菊水川改修事業	3,500万円
利根川治水同盟治水大会参画事業	180万円
都市計画マスタープラン策定事業	900万円
まちなか活性化推進事業	550万円
まちなか地域おこし協力隊員設置事業	679万6千円
まちなか婚活推進事業	150万円
まちなか活性化ビル駐車場整備事業	146万9千円
地域公共交通網形成計画策定事業	846万1千円
空き家活用推進事業	1,016万円
(仮称) 高萩中央公園整備事業	5,600万3千円
嘉多山公園法面保護対策事業	6,197万1千円
公園施設長寿命化事業	6,955万6千円
公共下水道統合事業	2,200万円
環境基本計画策定事業	70万円

● 老朽化した危険空き家の除却を支援し、地域に悪影響を及ぼす空き家を解消するとともに、空き家活用推進事業により空き家バンクで購入した物件のリフォームを助成し、地域の活性化や定住促進を図ります。

● 消防本部庁舎の訓練棟及び倉庫棟の建設を行い、安心・安全に生活できる消防・防災体制を整備します。
● 新都市地区の新しいシンボルとして、防災機能も備えた(仮称)高萩中央公園を整備し、快適で質の高い住環境をつくります。

佐野市空家等対策計画の推進 ■問合せ＝空き家対策室 ☎(20)3028

市は、平成29年1月に策定した空家等対策計画に基づき、空き家の活用や移住・定住の促進、老朽化が進み、倒壊の危険性のある空き家の除却の促進を図るため以下の事業に取り組みます。

なお、それぞれ交付には要件がありますので、詳細はお問い合わせください。

● 空き家活用推進事業

「佐野市空き家バンク」を利用して物件を購入した方が、空き家を改修する費用の一部を予算の範囲内で補助します。※市では空き家バンクとして、空き家等を売りたい・貸したい方、または買いたい・借りたい方の結び付けを行っています。

● 特定空家等除却促進事業

周辺地域に悪影響を及ぼす市内の特定空家等を、所有者が解体撤去する費用の一部を予算の範囲内で補助します。なお、解体前の申請が必要となりますのでご注意ください。申請受付は6月1日(木)より開始します。

● 若者移住・定住促進事業 (旧 3世代同居・近居推進事業)

平成29年4月1日以降に本市内に住宅取得を伴い転入した若者世帯及び3世代同居をされた若者世帯を対象に、「若者移住定住促進奨励金」を予算の範囲内で交付します。

子育て環境の充実へ

(仮称) 高萩・若宮統合保育園建設事業
(イメージ図)

※サイン等、細部が変更になる可能性があります

■問合せ 保育課 ☎ (20) 3038



やさしくふれあいのある健康福祉づくり

事業名	予算額
骨髄移植ドナー支援事業	42万円
乳幼児・児童生徒予防接種事業	2億2,752万5千円
高齢者予防接種事業	9,462万5千円
小学校児童フッ化物洗口事業	204万9千円
特定健康診査受診率向上事業	380万5千円
不妊治療費助成事業	1,150万8千円
乳児家庭全戸訪問事業	254万2千円
育児休業取得促進啓発事業	6万9千円
(仮称) 高萩・若宮統合保育園建設事業	5億5,517万5千円
小規模保育事業所施設整備支援事業	1,125万円
放課後児童健全育成事業	2億8,835万5千円
高齢者介護予防拠点施設運営事業	288万6千円
介護予防・生活支援サービス事業	1億7,766万2千円
生活支援体制整備事業	798万5千円
認知症ケア向上事業	96万円
安心生活支援事業	975万円
介護給付事業	1億35万1千円
訓練等給付事業	5億3,822万4千円

●骨髄等の提供者に対し助成を行い、骨髄等の移植及びドナー登録を推進します。

●児童のむし歯予防を図るため、市内全小学校で、フッ化物洗口剤を使用したうがいを実施します。

●老朽化した高萩・若宮保育園を統合した、新しい保育園を建設します。また、小規模保育事業所の設置を促進し待機児童の解消を図り、安心して子育てのできる体制を整備します。

●障がい児、障がい者が住み慣れた地域で安心して暮らせるよう、安心生活支援事業により、さまざまな支援を行います。

●高齢者が元気でいきいきとした生活が送れるよう支援するため、高齢者介護予防拠点施設運営事業により、新たに「いきいき元気館さの」を設置します。



魅力と活力ある産業づくり

事業名	予算額
とちぎの園芸活力創造総合推進事業	3,288万円
経営体育成支援事業	1,500万円
新食肉センター整備支援事業	422万7千円
「佐野暮らし」のすすめ推進事業	100万円
佐野市そばまつり開催支援事業	180万円
企業立地支援事業	2億2,162万円
西浦・黒袴第二工区公共施設整備事業	2,781万6千円
西浦・黒袴第二工区産業団地造成事業	3,883万5千円
産業用地分譲促進事業	2,720万円
出流原PA周辺総合物流開発整備推進事業	1,671万6千円
出流原PAスマートインターチェンジ推進事業	2,982万9千円
インランドポート整備事業	5億2,628万8千円
全国山城サミット佐野大会開催事業	700万円
どまんなかフェスタ佐野開催支援事業	390万円
訪日ムスリムインバウンド推進事業	150万円
栃木DESTINATIONキャンペーン促進事業	90万円
観光ボランティア育成事業	22万4千円
佐野パパプロジェクト推進事業	2,160万円
奨学金返済助成事業	480万円
シティプロモーション推進体制整備事業	1,101万9千円

●工業団地等における工場の新設及び増改築を奨励することにより、企業立地の促進と雇用機会の創出を図ります。

●佐野田沼インター産業団地内に佐野インランドポートの供用を開始するとともに、利用促進を図るため、荷主や船会社等へのポートセールスを実施します。

●唐沢山城跡の国指定史跡化を機に、「全国山城サミット佐野大会」を開催し、広く本市をPRすることで、更なる観光誘客を図ります。

●佐野パパプロジェクト推進事業により、これから育ちそうな地域の芽を、地元を愛するパパの目線で発掘・育成し、これまでとは違った本市の魅力を発信します。



佐野インランドポートイメージ図

内陸の港がいよいよ開港（平成29年秋）
佐野インランドポート

☎
3045
(20)

■問合せ 北関東自動車道沿線開発推進室



豊かな心を育む教育・文化づくり

● 小学校の部活動に専門的な技術や指導力を備えた外部指導者を派遣し、児童の技術の向上を図ります。

● 界小学校の普通教室の増加に備え、校舎を増築し、あわせて、老朽化対策を行います。

● 田沼西地区小中一貫校の平成32年度開校に向け、施設整備を進めるとともに、小中一貫教育の更なる充実を図ります。

● 文化会館の利便性向上のためエレベーターを設置し、あわせて大ホールへ通じる2階通路をスロープ化します。

● 平成34年の栃木国体開催に向け、新球技場を整備するため、測量及び地質調査を行います。

事業名	予算額
さわやか教育指導員配置事業	9,633万5千円
さわやか健康指導員配置事業	1,208万円
外国青年英語指導助手指導事業	4,934万2千円
小学校部活動指導者派遣事業	66万7千円
中学校運動部活動指導者派遣事業	128万3千円
小中一貫教育推進事業	217万円
界小学校校舎増築改修事業	2億182万円
小中学校適正配置推進事業	268万円
田沼西地区小中一貫校整備事業	13億8,292万4千円
佐野・芦屋青少年交流事業	73万3千円
唐沢山城跡保存整備事業	1,410万円
天明鋳物P R活用推進事業	367万1千円
文化会館エレベーター設置事業	4,112万7千円
佐野ルネッサンス鋳金展開催事業	815万円
佐野市スポーツ賞表彰事業	16万3千円
国体開催施設整備事業	2,000万円
国際クリケット場整備事業	450万円
佐野市スポーツツーリズム協会支援事業	100万円
クリケットのまち推進事業	70万円
ツール・ド・とちぎ参画事業	80万円

1千年の歴史を持つ天明鋳物のP R

佐野市が誇る伝統工芸・天明鋳物について、市内外にP Rしていくため、フェイスブックによる情報発信に加え、特化したホームページを平成29年3月に開設しました（右写真はトップ画面）。これらは地域おこし協力隊員が運営しています。ぜひご覧ください。

<https://tenmyoimono.jimdo.com/>

■ 問合せ＝文化振興課 ☎(20)3044



ホーム 歴史 取り組み ブログ Facebook 散策マップ お問い合わせ



天明鋳物 一千年の歴史

日本で現存する鋳物製造の中で最古…

平将門の乱の武器制作のため招集されたことが天明鋳物の起源…

千利休も使用した名品「天明釜」…

織田信長が欲しがった「古天明平蜘蛛釜」…

大阪の陣の引き金となった「広寺梵鐘」の制作…



各地域・分野で活躍「地域おこし協力隊員」

市内では地域おこし協力隊員が、各地域・分野で活動しています。



中山間地域・秋山地区での活動

地域おこし協力隊がステキな佐野観光をお手伝い！
さのまちなかコンシェルジュ

「さのまちなかコンシェルジュ」は、佐野市に訪れる観光客の方を対象に、佐野市地域おこし協力隊が提供する各種観光案内サービスの総称です。

24時間対応です！
 佐野に観光でお越しの方、佐野観光まで予定のご検討の方

地域おこし協力隊が手強い！

- 観光スポット案内
- アクセス方法案内
- 佐野市内「なんちゃって」観光
- オススメ観光プラン立案
- 観光パンフレット配布
- レンタサイクル
- 各種予約窓口

Facebookにて最新情報を発信中です。
 Messengerにてお問い合せはご返信いたします。

さのまちなかコンシェルジュ

お問い合わせ 0282-04-1015 (平日 9時～18時)

住所 佐野市山崎町南町1丁目1番1号 佐野市観光センター 2階
 営業時間 平日 10:00～12:00 / 13:00～18:00
 公式サイト <http://www.city.sano.lg.jp>

中心市街地の活性化への取り組み

市民みんなで作る夢のあるまちづくり

事業名	予算額
地域おこし協力隊員設置事業	3 5 3 万 7 千円
市民活動参画支援事業	4 1 万円
市民活動モデル町会支援事業	4 0 万円
日本女性会議開催事業	8 9 万円
女性活躍推進事業	1 4 万 4 千円
自治基本条例制定事業	1 2 万 2 千円
市有施設適正配置計画策定事業	3 0 0 万円
総合計画策定事業	7 2 2 万 7 千円

●「日本女性会議」を平成31年度に本市で開催するため、大会運営の調査研究や、開催のPRを行います。

●現在の総合計画が平成29年度で終了することから、本市の最上位計画であり、まちづくりの基本方針となる、平成30年度からの第2次総合計画を策定します。

	区分	予算額(千円)	構成比(%)
都市計画 事業費等	街路	1 0, 3 4 3	0. 4
	公園	2 2 8, 5 3 4	8. 6
	下水道	4 5, 8 1 6	1. 7
	その他	9 8, 2 0 8	3. 7
	市街地開発事業	2 7, 8 1 6	1. 1
	都市計画事業費 計	4 1 0, 7 1 7	1 5. 5
	土地区画整理事業費	0	0. 0
	市債償還額	2, 2 4 2, 3 9 9	8 4. 5
	合計	2, 6 5 3, 1 1 6	1 0 0. 0
財源内訳	都市計画税	1, 1 7 9, 5 2 4	4 4. 5
	国・県支出金	7 5, 6 0 0	2. 8
	負担金その他	0	0. 0
	市債	2 6, 6 0 0	1. 0
	一般財源	1, 3 7 1, 3 9 2	5 1. 7
	合計	2, 6 5 3, 1 1 6	1 0 0. 0

都市計画税の使い道

都市計画税は、都市計画法に基づいて行う都市計画事業や、土地区画整理法に基づいて行う土地区画整理事業に充てられます。

平成29年度当初予算の状況は左記のとおりです。



市の組織が4月から一部変更になります

効率的な行政経営を行うため、平成29年度から次のとおり市の組織が変わります。

変更前		変更後		電話番号
田沼行政センター	総務係	田沼行政センター	総務係	☎(61)1120
	住民係 健康福祉係		市民係	
葛生行政センター	総務係	葛生行政センター	総務係	☎(86)3411
	住民係 健康福祉係		市民係	
市民病院管理課	管理係	市民病院管理課	管理係	☎(20)3813
	病院建設準備担当		民設準備係	
観光立市推進課	観光立市推進係	観光立市推進課	観光立市推進係	☎(27)3011
	施設係		観光事業係	
	山城サミット担当		山城サミット係	

- ・田沼行政センターの「総務係」と「健康福祉係」を統合し「総務係」、「住民係」を「市民係」に変更します。
- ・葛生行政センターの「総務係」と「健康福祉係」を統合し「総務係」、「住民係」を「市民係」に変更します。
- ・市民病院管理課の「病院建設準備担当」を廃止し、「民設準備係」を新設します。
- ・観光立市推進課の「観光立市推進係」と「施設係」を統合し、「観光立市推進係」と「観光事業係」に再編します。
また「山城サミット担当」を廃止し、「山城サミット係」を新設します。

※葛生行政センターは葛生あくど保健センターから移転しています。ご利用の際はご注意ください

■問合せ＝行政経営課 ☎(20)3005

後期高齢者医療保険制度の保険料について

特例措置としての保険料の軽減措置が、平成29年度より見直されます。

●所得が低い方への軽減措置

所得割額を負担する方のうち、総所得金額等から基礎控除額(33万円)を差し引いた額が58万円以下の方は、所得割額が5割軽減から2割軽減となります。

	平成28年度	平成29年度
所得割額	5割軽減	2割軽減

※均等割額9割、8.5割軽減の特例措置は継続されます。

均等割軽減の対象となる世帯の軽減判定所得基準が引上げられ、均等割額5割軽減については、被保険者数に乗ずる金額が26万5千円から27万円に、2割軽減については、被保険者数に乗ずる金額が48万円から49万円に変わります。

5割軽減	基礎控除額(33万円) + 27万円 × 被保険者数
2割軽減	基礎控除額(33万円) + 49万円 × 被保険者数

●被用者保険の被扶養者であった方への軽減措置

被用者保険の被扶養者だった方の均等割額は、9割軽減から7割軽減となります。

	平成28年度	平成29年度
均等割額	9割軽減	7割軽減
所得割額	賦課せず	賦課せず

※所得の低い方への均等割額9割、8.5割軽減に該当する場合は、そちらが優先されます。

■問合せ＝栃木県後期高齢者医療広域連合 ☎028(627)6805



国保の人間ドック・歯科検診

問合せ 医療保険課

☎ 3024

多くの生活習慣病は、進行するまで自覚症状がありません。疾病の早期発見に人間ドックをご利用ください。

▼助成対象者

- ・平成28年度以前の国保税を完納している世帯の方
- ・平成29年度の国保の特定健診を受診しない方（歯科検診「Fコース」は除く）
- ・人間ドックなどの検診を受けるときに満30歳から満74歳までの方
- ・特定健診に相当する検査結果を市に提供することに同意する方（満40歳以上の方）

【注意点】

- 市民病院の日帰りコースは子宮がん検査のみ、日帰り+脳コースは子宮がん検査・脳外科診察について、後日の来院となります。
- 市民病院で胃カメラ検査を行うと、本人負担額が3,240円増額となります。
- 医師会病院で胃カメラ検査を行うと、本人負担額が1,080円増額となります。
- 本年度から歯科検診は市内各指定歯科医院での受診となります。

後期高齢者人間ドック

問合せ いきいき高齢課

☎ (20) 3021

後期高齢者医療被保険者の人間ドック検診費を助成します。

▼助成対象者

- ・平成28年度以前の後期高齢者医療保険料を完納している方
- ・平成29年度の後期高齢者医療健康診査を受診しない方
- ・平成29年度に他の制度の人間ドックを受診しない方
- ・健康診査に相当する検査結果を市に提供することに同意する方

【助成内容】

コース	本人負担額	委託検診機関
A 1泊2日	21,960円	佐野厚生総合病院
B 日帰り	14,040円	佐野医師会病院
C 脳	12,600円	佐野市民病院
D 1泊2日+脳	29,160円	佐野医師会病院
E 日帰り+脳	21,240円	佐野市民病院
F 歯科	1,200円	佐野歯科医師会

- ・事前の申し込みが必要です。
- ・委託検診機関での検診費用の3分の2を助成
- ・A～Eコースのうち、1年度につき1回のみ助成
- ・歯科検診（F）は他のコースと重複して受診可

▶ 申込 12月15日(金)まで ※定員になり次第終了
 ※午前9時～午後3時の受け付け ※電話、検診機関での申込不可

受付開始日時	受付医療機関	受付場所
4月12日(水)※	佐野厚生総合病院	勤労者会館
4月13日(木)※	佐野医師会病院	勤労者会館
4月14日(金)※	佐野市民病院	田沼中央公民館
4月17日(月)以降 午前9時～午後5時	佐野厚生総合病院 佐野医師会病院 佐野市民病院	医療保険課 田沼・葛生の行政センター

- 歯科検診は、上記の受付日時・場所において申し込みできます。
- 保険証、印かん(朱肉を使うもの)、委任状(別世帯の方が代理で申請する場合)をお持ちください。

【助成内容】

コース	本人負担額	委託検診機関
A 1泊2日	21,960円	佐野医師会病院 佐野市民病院
B 日帰り	14,040円	
C 脳	12,600円	
D 1泊2日+脳	29,160円	
E 日帰り+脳	21,240円	

- ・事前の申し込みが必要です
- ・委託検診機関での検診費用の3分の2を助成
- ・A～Eコースのうち、1年度につき1回のみ助成

【注意点】

- ①市民病院のA・Dコースは、受診日の時点で86歳以上の方は2日間コースになります
- ②市民病院の日帰りコースは子宮がん検査のみ後日の来院となります
- ③市民病院の日帰り+脳コースは、子宮がん検査、脳外科診察は後日の来院となります
- ④市民病院で胃カメラ検査を行うと本人負担額が3,240円増額となります
- ⑤医師会病院で胃カメラ検査を行うと本人負担額が1,080円増額となります

▶ 申込 12月15日(金)まで ※定員になり次第終了 ※電話、検診機関での申込不可

受付開始日時	受付医療機関	受付場所
4月13日(木)午前9時～午後3時	佐野医師会病院	勤労者会館
4月14日(金)午前9時～午後3時	佐野市民病院	田沼中央公民館
4月17日(月)以降 午前9時～午後5時	佐野医師会病院 佐野市民病院	いきいき高齢課 田沼・葛生の行政センター

- 保険証、印かん(朱肉を使うもの)、委任状(代理の方が申請する場合)をお持ちください。



健康福祉

健康増進課からのお知らせ

- 健康増進課 ☎(24) 5770
- 高齢者肺炎球菌予防接種を一部公費負担します
- ▼対象⇨本市に住所があり、過去に肺炎球菌(23価ワクチン)の予防接種を受けたことがない①または②の方
- ①年度内に65・70・75・80・85・90・95・100歳になる方(5月頃に受診券を送付します)
- ②接種日に60歳以上64歳未満の方で、心臓、腎臓、呼吸器の機能または、HIVによる免疫の機能に身体障害1級相当の障がいのある方
- ▼自己負担⇨4千円
- ※生活保護受給者は無料
- ▼助成期間⇨平成30年3月31日まで
- ▼助成回数⇨生涯に1回限り
- ▼接種医療機関⇨市内の協力医療機関
- ※受診券が届く前の接種を希望する方、他の医療機関で接種する場合は事前にご連絡ください

●お子さんの予防接種
事前に予約のうえ、母子健康手帳を持参し接種してください。

【日本脳炎】

3歳〜7歳半まで3回接種、9歳〜13歳未満に1回接種。平成9年4月1日〜19年4月1日生まれの方は20歳の誕生日前日まで、平成19年4月2日から平成21年10月1日までの方は9歳〜13歳未満の期間、4回の未接種分が無料で接種できます。母子健康手帳で過去の接種回数を確認してください。

▼接種先⇨市内の協力医療機関(市外で受ける際はご連絡ください)

【麻しん風しん混合2期】
平成23年4月2日〜24年4月1日生の方に案内を送ります。

【二種混合(ジフテリア・破傷風)】 小学校6年生の方に予防票を送ります。

●乳幼児健康診査

5月に健診対象となるお子さんに通知をしています。都合が悪い場合はご連絡ください。

●3歳児・親と子のよい歯のコンクール参加者募集
平成28年4月1日〜29年3月31日の間に3歳児健康診査を受けた方で、むし歯が無く咬合状態も健康な①3歳児、または②その親子を診察し、表彰します。

※①と②両方応募は不可
▼診察日⇨5月25日(木)
▼会場⇨佐野市保健センター
▼申込⇨4月3日(月)〜5月2日(火)の間に、健康増進課へ

もしも急病になったら

保険証やお薬手帳を必ずお持ちください。

●休日・夜間緊急診療所

☎(24) 3337
▼診療科目⇨内科・小児科・外科(軽い症状)

※外科は休日のみ

▼診療時間⇨(休日)午前9時〜午後4時30分(正午〜午後1時30分は除く)、(夜間)午後7時30分〜10時30分

●休日歯科診療所

☎(24) 7575
必ず事前に電話でご連絡ください。
▼診療時間⇨午前9時〜正午(日曜、祝日のみ)

佐野市民病院の市民講座

市民病院A棟5階研修室で開催します(無料)。申込は、地域医療連携室 ☎(62) 9024

●これからの日本の医療と予防医学の重要性について

「知識」と「備え」を身につけて病気を予防しましょう。

▼日時⇨4月24日(月)午後4時〜5時

▼講師⇨大川智彦医師(当院予防医療センター長)

▼定員⇨40人

●普通救命講習1

AEDの使い方や心肺蘇生法を学びましょう。

▼日時⇨6月17日(土)午前9時〜正午

▼講師⇨救急救命士、消防署職員

▼定員⇨先着20人

平成29年度「協会けんぽ」の保険料率のお知らせ

中小企業等で働く方やそのご家族が加入している健康保険「協会けんぽ栃木支部」の健康保険料率は据え置き、介護保険料率は1・65%へ引き上げになります。変更時期は4月納付分からです。
▼問合せ⇨協会けんぽ栃木支部 ☎028(616)1691

ハーモネートデイサービス佐野
四季を感じながらの自然な“屋外リハビリ”
1日無料体験実施中
お出かけリハビリ
グランドゴルフ ガーデニング
Harmonate House ☎0283-27-0388
栃木県佐野市堀米町1270-17 <http://halp.co.jp>

介護付き高齢者専用賃貸住宅(栃木県指定特定施設)
介護付き ハーモネートハウス佐野
だから安心
介護・医療 24時間対応
充実の個室設備
リハビリテーション
☎0120-086-620
佐野市堀米町1270-13(受付/午前9時〜午後6時)
入居者募集
Harmonate House
株式会社ハルプ・エンタープライズ <http://halp.co.jp>

とちぎオレンジドクターのご紹介

県では、もの忘れ・認知症相談医（とちぎオレンジドクター）が在籍する医療機関を公表しています。

【市内の相談医】

板橋医院	21-5335
おぬき内科クリニック	20-5080
志賀クリニック	25-3222
綿引クリニック	24-5511
長島医院	84-1108

市外の相談医は、県のホームページで検索できます。

【チェック項目】

同じ話を何度もする 時間や日にちが分からなくなった
 だらしなくなった 夜中に急に起きだして騒いだ
 置き忘れやしまい忘れが目立つ 物の名前がでてこなくなった
 ささいなことで怒りっぽくなった
 上記のうち気になる項目がある場合は、かかりつけ医やとちぎオレンジドクターにご相談ください。

■問合せ＝栃木県高齢対策課 ☎028(623)3148

国民健康保険健康事業実施計画（データヘルス計画）を策定しました

佐野市国民健康保険では、健康・医療情報を活用・分析したこの計画に基づき、効果的かつ効率的な保健事業を展開し、健康寿命の延伸と医療費の適正化を図っていきます。詳細は、市ホームページをご覧ください。 ■問合せ＝医療保険課 ☎(20)3024

不正けし撲滅運動

けしの中には、法律で栽培が禁止され、植えてはいけないものがあります。その一つが4枚の花びらで薄紫色の花の「アツミゲシ（セティゲルム種）」です。4月中旬から市内で多く確認されます。不正けしを見かけた際はご連絡ください。 ■問合せ＝安足健康福祉センター ☎0284(41)5897

若年性認知症の電話相談窓口のご案内

65歳未満の若年性認知症は、医療や介護の問題などさまざまな問題を抱えます。県では若年性認知症の電話相談窓口を開設しましたので、お気軽にご相談ください。 ■開設日時＝毎週土曜日午後1時30分～4時（祝日、12月29日～1月3日を除く） ■連絡先＝認知症の人と家族の会栃木県支部 ☎028(627)1122

募 集

「歌舞伎鑑賞教室」参加者の募集

- ▼日時＝7月3日(月)午前8時
- ▼10分文化会館発(バスで移動)
- ▼会場＝国立劇場(東京都)
- ▼定員＝80人(超過の際は抽選)
- ▼費用＝5千円(観劇料、交通費含む)
- ▼申込＝一人一通のみ有効、重複申込は無効。4月28日(金)まで(必着)に、104円の往復はがきに参加者全員(1枚2人まで)の住所・氏名・電話番号を記入し、

番号を記入し、〒327-8501 (公財)佐野市民文化振興事業団「歌舞伎鑑賞教室」係(住所不要) ※抽選結果は返信用はがきでお知らせします ■問合せ＝同事業団 ☎(20)3044

平成29年度佐野市奨学生追加募集(若干名)

- ▼対象＝①高等学校、大学等に在学している方 ②申請の日において、保護者が佐野市に一年以上住所を有する方
- ③経済的な理由により修学困難な方で修学意欲のある方
- ④確実な連帯保証人を付することができ方
- ⑤この奨学金に類する他の学資の給付を受けていない方
- ⑥保護者が市税を完納している方 ※詳細は、4月3日(月)から教育総務課(3階)・田沼・葛生行政センターで配布する募集要項をご確認ください
- ▼申込＝4月4日(火)～20日(木)までに同課へ
- 問合せ＝同課 ☎(20)3106



What kind of house is it that you want to live?

あなたが住みたいのは
どんな家ですか?

ホームページで数多くの“作品”を掲載しております。
<http://www.y-hatori.jp>

Y.HATORI ARCHITECT'S OFFICE
羽鳥芳之建築設計事務所

栃木県小山市駅東通り2-29-20 Tel.0285-21-4570 E-mail: info@y-hatori.jp



NPOボランティア団体とモデル町会の助成事業

事業採択は、書類と審査での聞き取りで決定します。

▼申込 市民活動促進課(6階)、田沼・葛生行政センター、市民活動センター、各地区公民館でお配りする募集案内をご覧のうえ、4月10日(月)～5月12日(金)の期間に、市民活動促進課へ ※市ホームページからダウンロード可

■問合せ 同課 ☎(20)3812
●市民活動企画支援事業
▼対象 市内に活動拠点を置く市民活動団体で、活動実績が半年以上あり、代表者が20歳以上であること

▼対象事業 健康福祉、環境保護、子ども育成、まちおこし、芸術文化、防犯防災など
▼助成額 事業費の2分の1以内で上限10万円
※2年目以降の助成団体には「ジャンプコース」もあります

▼助成団体数 4団体程度(過去にジャンプコースまで支援を受けた団体を除く)
●市民活動モデル町会支援事業
▼対象事業 地域の課題解決や相互扶助、一体感の醸

成など元気な地域を作る町会活動
▼助成額 上限10万円
▼助成数 3町会(過去に支援を受けた町会を除く)

環境基本計画の策定に伴う市民懇談会委員の募集
▼対象 市内にお住まいの20歳以上の方
▼募集人数 10人程度
▼開催回数 3回程度(平成29年5月頃～12月頃まで)
▼申込 環境政策課(5階)に、備え付けの申込書に必要事項を記入のうえ、4月27日(木)までに同課へ

▼問合せ 同課 ☎(20)3013

愛媛県での「愛顔つなぐえひめ大会」への派遣選手を募集します。
▼大会期日 10月28日(土)～30日(月)
▼種目 陸上競技・水泳・フライングディスク・卓球など
▼申込期間 4月18日(火)～5月23日(火)

▼問合せ (特) 栃木県障害者スポーツ協会電話・FAX共通
028(624)2761

みかも・もったいない市(フリーマーケット)への出店者募集
当日は自転車・家具などの再生品展示提供も同時開催します。
▼日時 6月4日(日)午前9時～午後3時
▼会場 みかもクリーンセンター
▼定員 先着40区画(大30区画・小10区画、出店無料)
▼申込 4月3日(月)～5月22日(月)の間に同センター、市役所、田沼・葛生行政センターで配布する申込用紙にご記入のうえ、クリーン推進課へ ※市ホームページよりダウンロード可

申込 4月7日(金)午前9時以降、同館 ☎(86)3332(月曜休館) ※電話受付のみ

市営住宅の入居者募集
指定管理者(株)ハルプ・エンタープライズ(天神町)、建築住宅課(5階)、田沼・葛生の各行政センターで4月3日(月)から配布する「募集のご案内」を必ずご確認のうえ、指定管理者へお申込みください。

▼申込期間 4月3日(月)～9月29日(金)

▼問合せ 同指定管理者 ☎(21)6006

●特定公共賃貸住宅
中堅所得者向けに、市が建設した住宅です。

▼募集住宅 西原住宅(3LDK) ▼家賃 月6万2千円(駐車代別)

●車いす対応住宅
身体障害者手帳の交付を受け、常時車いすを使用する方のある世帯に限り受け付けます(単身申し込み可能)。

▼募集住宅 米山住宅(2DK・2戸)、米山南住宅(2DK・1戸) ▼家賃 入居される世帯の収入によって決定

第1回化石採集教室
▼日時 4月23日(日)午前9時30分～午後3時(雨天中止)
▼会場 市内山林(山登りあり) ※集合は葛生化石館入口前ロビー

▼対象 小学5年生以上
▼定員 先着15人
▼費用 おひとり300円(保険代など)

丸五観光 MARUGO 丸五商会運輸 KANKO 一運輸部・観光部一

思い出の1ページに是非当社の観光バスをご利用いただけたら幸いです。

- 車種は大型、中型、小型、マイクロと各種ご用意いたします。
- 社員、家族、同窓会旅行など、お客様のニーズに合わせたプランをご提案させていただきます。
- スポーツ、羽田・成田への送迎などにも丸五観光を是非ご利用ください。

丸五観光 MARUGO 丸五商会運輸 KANKO 一運輸部・観光部一
TEL.0284-42-9383(代)

【一般貨物運輸・貸倉庫/一般貸切・観光バス】

●本社 ●観光バス営業所
〒326-0021 栃木県足利市山川町590-2 〒326-0331 栃木県足利市福富町842-1
TEL.0284-42-9383・FAX.0284-44-2398 TEL.0284-73-5477・FAX.0284-73-5476

担当者：大森、阿部 まで



消費生活相談員の募集

消費生活に関する相談の受付・処理、消費者への教育業務を行う相談員を募集します。

▼勤務条件 原則平日午前9時～午後4時、月に20日程度、日給8400円または6600円、委嘱期間は任用日～平成30年3月31日(更新可)

▼勤務地 市消費生活センター(交通生活課内)

▼選考日 4月20日(木)

▼申込 4月3日(月)～17日(月)の間に、交通生活課へ

▼問合せ 同課 ☎ 3014

催し物

各地区で春祭りを開催

各会場、サービスには数に限りがあるものがあります(雨天決行)。

●憩い館感謝祭

▼日時 4月29日(祝・土) 午前11時～午後3時

▼会場 須花坂公園憩い館

▼内容 卵のつかみどり・金魚すくい(10時30分から整理券配布)、そばの販売(定価の半額・生そば除く)など

▼問合せ 下彦間地区むらづ

くり推進協議会

☎ 0153 (土・日曜日、祝日の午前11時～午後3時)

●蓬山春祭り

▼日時 4月30日(日)午前10時～午後3時

▼会場 蓬山口グビレッジ

▼内容 ぶるまいそば(午前10時から整理券)、まんじゅう無料配布(正午から)、つきたて餅、卵のつかみどり(500円以上お買い上げの方)、綿あめ・ポップコーン無料配布(お子さんのみ)、よもぎの湯無料開放

▼申込 4月3日(月)～17日(月)の間に、交通生活課へ

☆蓬山レストランでは「寒ざらしそば」を始めました

▼問合せ 作原地区むらづくり推進協議会

☎ 1139 (火曜日定休)

●第16回鯉来まつり

▼日時 5月3日(祝・水) 午前10時～午後3時

▼会場 根古屋森林公園

▼内容 草もち・そばのふるまい(午前11時から先着順)

☆4月16日(日)～5月14日(日)の間、鯉のぼりを掲げます

▼問合せ 飛駒地区むらづくり推進協議会 ☎ 2218

(土・日曜日、祝日の午前11時～午後3時)

映像とダンスパフォーマンスの夕べ

▼日時 5月13日(土)午後6時30分～7時30分 ※小雨決行

▼会場 市役所南側モニュメント周辺

▼定員 100人(無料、立ち見)

▼出演 ヒグマ春夫さん(映像パフォーマンス)ほか

▼問合せ 助 佐野市民文化振興事業団 ☎ 3044

▼日時 6月17日(土)・18日(日)・7月15日(土)・16日(日) 各日 午前10時～午後8時

▼会場 葛生あくどプラザ

▼対象 小学生以上の方

▼内容 ピアノ演奏

▼定員 1枠1時間先着40枠

▼費用 1枠1千円

▼申込 4月22日(土)午前10時以降、同プラザ・文化会館に備え付けの申込用紙に必要事項を記入の上、窓口で料金をお支払ください。

▼問合せ 同プラザ ☎ 4715

第5回あきやまのしだれ桜まつり

▼日時 4月9日(日)午前11時～午後3時(雨天決行)

然記念物「関場のしだれ桜」周辺でイベントを行います。

▼日時 4月9日(日)午前11時～午後3時(雨天決行)

▼会場 古代生活体験村

▼内容 桜のライトアップ、つきたて餅・耳うどんなどの販売、リング風呂の無料開放(タオル持参)

▼問合せ あきやま学寮 ☎ 0203

春の市民ゴルフ大会

参加費1500円が必要ですよ。

●佐野支部大会

▼期日 5月7日(日)

▼会場 唐沢ゴルフ倶楽部三好コース

▼定員 先着160人

▼費用 7600円セルフ(昼食代、税抜き)

▼申込 4月5日(水)以降、同倶楽部 ☎ 4111

●葛生支部大会

▼期日 5月7日(日)

▼会場 佐野クラシックゴルフ倶楽部

▼定員 先着30組

▼費用 8500円セルフ(昼食代、税込)

▼申込 同倶楽部 ☎ 3811

楽しく仲良く熱心に勉強しませんか?
36年の信頼と実績!

高校生…英語・数学・物理・化学
中学生…英語・数学・特別補習(5教科)
小学生…英語・佐高付属中受験対策



LSE英語教室 **LSE数理教室**

☎21-1212(午前9時まで) 金下室 24-1659
080-2126-0948(尾花) 三好教 23-6463
三好教 62-1847

栃木消毒

害虫駆除ならお任せ 技術(技)に自信あり!
まずは見積もりから 安心プライスで施行致します。

ネズミ・ゴキブリ・シロアリ・ダニ・ハチ等害虫のことなら何でもご相談ください
※害虫を予防する「環境」についてのご相談も承ります

害虫駆除なら 栃木消毒 検索

☎0282-62-5679 ☎090-1816-2266



国指定史跡 唐沢山城跡 攻略ガイドツアー
 ▼日時 4月22日(土)・30日(日)、5月7日(日)各日午前9時30分〜正午(所要時間30〜40分) ▼集合 唐沢山荘前
 ▼費用 無料 ■問合せ 文化財課 ☎(61)1177

お知らせ

バイスタンダーフォロアアップを開始しました
 ●バイスタンダーフォロアアップとは？

救急・消防隊が現場に到着するまでの間、現場に居合わせた方(バイスタンダー)が応急手当・心肺蘇生を実施した際に消防署員がカードを配布し、感謝の意を表すとともに、事後の心的ストレスに対するケアを行います。

消防本部では、一人でも多くの市民が勇気を持って安心して心肺蘇生法が実施できる環境の整備を図ってまいります。 ※詳細は市消防本部のホームページをご覧ください
 ■問合せ 消防本部警防課 ☎(23)9383

固定資産税の納税通知書 を4月11日に発送します
 内容をご確認のうえ、納期限内に納めていただきますようお願いいたします。

個人情報保護のため、電話によるお問い合わせには回答できない場合があります。また、窓口に来庁する場合は、必ず本人の身分証明書(免許証など顔写真付きのもの)と納税通知書をお持ちください。
 ■問合せ 資産税課 ☎(20)3009

寡婦(夫)控除のみなし適用を実施します

未婚で20歳未満の子を養育するひとり親家庭を対象に、保育料などについて、離婚、死別等によるひとり親家庭と等しく支援を受けられるようにします。 ※税法上の寡婦控除ではありません。

▼実施時期 4月1日から
 ▼対象 生計を同じくする20歳未満の子がいる婚姻歴がないひとり親家庭
 ※詳細は、市ホームページをご覧ください
 ■問合せ 家庭児童相談室 ☎(20)3002

春の交通安全県民総ぐるみ運動
 4月6日(木)〜15日(土)の10日間、春の交通安全県民総ぐるみ運動が実施されます。

佐野警察署管内では、平成28年中、交通事故により2名の方が亡くなりました。平成27年と比べ5名の減少でしたが、依然として重大な交通事故が後を絶ちません。事故を起さない、事故に遭わないよう交通ルールを守りましょう。

■問合せ 交通生活課 ☎(20)3014

平成29年度前期危険物取扱者試験

▼試験日 6月4日(日)
 ▼会場 白鷗大学足利高等学校ほか
 ▼受験料 甲5千円、乙3400円、丙2700円
 ※乙と丙の受験資格の制限はありません

▼申込 4月3日(月)〜14日(金)の間、消防本部予防課・北分署・西分署にて願書の配布、受付をします。
 ※消防試験研究センター

ホームページからも申し込みできます (http://www.shouhoshiken.or.jp)
 ■問合せ 同課 ☎(23)9910

退職した時は国民年金への切替手続きを
 会社に勤務し、厚生年金に加入していた方が退職した場合、国民年金への切替手続きが必要です。また、退職者の被扶養者となっていた配偶者も、手続きが必要となります。なお国民年金保険料の納付が困難な場合は、免除・猶予制度がありますのでご相談ください。

■問合せ 栃木年金事務所 ☎0282(22)6074

訂正とお詫び

広報さの3月号21ページに掲載した、佐野市ジュニアスポーツ賞の掲載の際に、学校名の誤りがありました。訂正し、お詫びします。正しくは、左記のとおりです。 ※学年は3月時点

吉水小 4年 初山 龍大
 ■問合せ 立市推進課 ☎(20)3049

温室効果ガス(CO2)削減の目的で、大企業にてリース期間満了した

使用頻度わずかな
ウィンドウズ10 **パソコン**

下記会場にて実物をご確認後お持ち帰りいただけます。

4月22日(土) 佐野市若松町 481-4
佐野駅前交流プラザ ばるぼーと2階多目的ホール

午前の部 11時〜13時 午後の部 14時半〜16時

主催 JEMTC 一般社団法人 日本電子機器補修協会

お譲りします

ワープロ・表計算・プレゼンソフト 2016年版
 筆まめ 2016年版・機器1年間保証
 操作ガイド本・操作に関するサポートダイヤル付

初心者の方でも
すぐにお使い頂けるよう初期設定済

一台 **26,000円** (税別)

検索 **ジエムテック** 愛知県名古屋市中区白壁3丁目2番1号 問合せ先 052(936)8887 **高速インターネットに適した高規格機種は4〜5万円台であり**

**『全国山城サミット in 佐野』開催記念イベント
『栃木 DESTINATION キャンペーン』プレイベント
第13回市民歩け歩け大会～唐沢山ウォーキング2017～**



新緑の唐沢山を歩きませんか。
山頂では抽選会や、観光ボランティアガイドによる国指定史跡唐沢山城跡の解説も聞けます。

- ▶ 期日 = 4月29日(祝・土) ※雨天中止(6時45分決定)
- ▶ コース = ご希望のコースに当日ご参加ください
 - ・奈良刈コース(こどもの国・往復約10km) 集合8時30分、出発9時
 - ・栃本コース(アリーナたぬま・往復約10km) 集合8時20分、出発8時50分 ※田沼駅からも可
 - ・富士コース(犬伏小学校・往復約10km) 集合8時30分 出発9時
- ▶ 対象 = どなたでも(小学3年生以下は保護者同伴) ▶ 費用 = 100円(傷害保険料込)
- ▶ 持ち物 = 弁当、飲み物など ■ 問合せ = スポーツ立市推進課 ☎(20)3049

**就職応援セミナーと
巡回相談会**

求職活動をされている方向けのとちぎジョブモール①就職応援セミナーと、②巡回相談会、シニア世代の社会参加活動に関する③ぷらっと巡回相談会を開催します。

▼開催日・会場

4月27日(木)佐野市役所601・602会議室、5月25日(木)足利市生涯学習センター201号室

▼時間

①午前10時30分～正午、②・③午後1時～4時

▼申込

実施日の前日午後5時までに、電話で各会場のある市担当窓口へ
佐野市商工・企業誘致課
☎(20)3040

足利市商工振興課
☎0284(20)2157

■問合せ

①・②は、とちぎジョブモール
☎028(623)3226

③は、とちぎ生涯現役シニア
応援センター
☎028(622)3018

刈払機を貸出します

町会などの公益活動を行う団体の清掃活動のために、市

が所有している草刈り用の自走式刈払機を貸出します。ご希望の方はご連絡ください。

■問合せ 市民活動促進課
☎(20)3812

浄化槽設置の補助金制度

対象区域内で専用住宅に環境配慮型浄化槽を設置する方に対し、予算の範囲内で交付します。

▼対象区域

下水道事業計画区域および農業集落排水処理対象区域を除く市の区域

▼補助額

5人槽は33万2千円、7人槽は41万4千円、10人槽は54万8千円
※設置前に申請してください(工事着手後の申請は不可)

◎工事の勧誘には決してその場で契約せず、家族で相談や複数の工事業者から見積りを取って比較するなど、慎重な対応をお願いします。

◎浄化槽を設置しましたら、定期的な保守点検、清掃、水質検査を必ず実施してください。

■問合せ

環境政策課
☎(20)3013

相続・交通事故等に関する相談は

弁護士法人
小沼総合法律事務所
栃木県弁護士会
弁護士 小沼正毅 弁護士 高山雄介
TEL 0284-22-4505
栃木県足利市永楽町9-4 大協ビル2階
平日:9時～18時 土曜日:9時～12時 日祝休
URL: <http://konuma-law-office.com>



コンタクトレンズ研究所

大野眼科

西産業道路・フレッセイさん西 ☎23-0381



クリーン推進課からのお知らせ

いくつかできていますか？ ごみ減量・3Rの取組み

環境のため、次の取組みを実践しましょう。

- 買い物にはマイバッグを持参している
- 生鮮食料品は余らないように購入している
- シャンプーなどは詰替式の商品を選んでいる
- 過剰包装の商品は選ばない、または断っている
- 家具等を大切に扱い、修理しながら長く使っている
- フリーマーケットやリサイクルショップを活用している
- 生ごみは処理機器などで自家処理している
- ごみ分別の手引きなどを見て、正しく分別している
- 食料品やお菓子などの紙箱は、燃えるごみに混ぜずに資源に分別している

■ 問合せ = クリーン推進課 ☎(23)8153

消費生活センターからのお知らせ

未成年者の契約

未成年者は、単独で契約することはできません。

契約をするには、親権者の同意が必要です。

親権者の同意を得ずに単独で契約をした場合は、後から取り消すことができますが、成人だと偽って契約をした場合、取り消すことはできません。

※ 購入などをする際は、契約書などをよく読んでから契約をしましょう。

■ 問合せ = 消費生活センター ☎(20)3015

※ 平日午前9時～午後4時

消費者ホットライン ☎局番無し188

※ 土曜日午前9時～午後5時、

日曜日・祝日午前10時～午後4時

- ▼ **住宅用太陽光発電システム設置費と電気自動車購入支援の補助金**
市内にお住まいで、市税を滞納していない方に、予算の範囲内で補助金を交付します。申請は、平成30年3月30日(金)までに環境政策課(5階)へお申し込みください。
※ 今年度から住民票の写し、納税証明書の提出が不要となりました
- 問合せ || 同課 ☎(20)3013
- **住宅用太陽光発電システム**
▼ 対象 || 容量10kW未満のシステムを設置(建売可、リース不可)し、平成29年4月以降に電力の受給を開始し、過去にこの補助金の交付を受けていない方。
- ▼ 補助金額 || 出力1kWあたり1万円(上限2万円)
- **電気自動車**
▼ 対象車両 ||
平成29年4月以降の初度登録(購入)で四輪以上の電気自動車であること(ハイブリット車やPHEV車は対象外、新車購入・自家用車に限る)
- ▼ 補助金額 || 1台3万円

きのこ・たけのこ・山菜(野生)を採取して出荷・販売する皆さんへ

- ・ 販売の際は事前に県のモニタリング検査が必要です。
- ・ 野生の場合は、採取場所が出荷制限区域でないことを確認してください。
- ・ 産地は市町村名を正しく表示し、「栽培」「野生」の区別を徹底してください。

■ 問合せ || 県南環境森林事務所 ☎(23)1441

山火事に注意を

春の強風が吹くこの季節は、山火事が発生しやすい危険な時期です。火の取扱いは十分注意し、山火事を防止しましょう。

■ 問合せ || 農山村振興課 ☎(61)1163

家内労働委託状況届の提出は4月30日まで

家内労働法などにより、家内労働者(内職者)へ業務を委託した場合には遅滞なく、それ以後は毎年4月1日現在の委託状況を、4月30日までに労働基準監督署を経由して届

木労働局に届出することが定められています。詳しくはお問い合わせください。

■ 問合せ || 栃木労働局労働基準部資金室 ☎028(634)9109

シルバー人材センターの刃物とぎ

▼ 日時 || 4月12日(水)午前9時～午後4時
▼ 会場 || 大橋シルバークラブ
※ 田沼、葛生の連絡所でも随時開催中です。
■ 問合せ || 同センター ☎(23)7765

春季ゆうゆうゴルフレッスン募集!

4月17日から開始 \ 親切、丁寧な指導 /
月・火(昼・夜の部)水・木(夜の部)コース
全て込12回14,200円トット料金!

90分打ち放題 + プロのレッスン付!

レッスンご希望の方・お問い合わせは
佐野グリーンゴルフへ ☎23-5470



狂犬病予防集合注射のお知らせ

犬の飼い主には、犬の登録と、年1回の狂犬病予防注射が法律で義務付けられています。

狂犬病予防集合注射を実施しますので、日程表を確認し都合の良い会場で受けてください。すでに犬の登録をされている方へは、はがきを郵送しますので、そのはがきを会場へお持ちください。

まだ登録がお済みでない方は、会場で登録することができます。

▼料金 注射料金：1頭につき3300円、

登録料金：1頭につき3000円（犬の生涯に1回）

※動物病院で注射をする場合は、注射料金が異なります。

※栃木県獣医師会、佐野市獣医師会加盟以外の動物病院で注射した場合、市役所で注射済票の交付を受けてください。

【佐野地区】 ※各会場、開催は4月中です

17日 (月)	午前9時30分～10時10分	出流原町公民館
	午前10時40分～11時40分	赤見地区公民館
	午後1時～1時30分	上石塚公民館
	午後1時45分～2時05分	下石塚公民館
18日 (火)	午前9時30分～9時50分	下富士町公民館
	午前10時10分～11時30分	犬伏地区公民館
	午後1時～2時15分	城北地区公民館
19日 (水)	午前9時30分～10時10分	菊川町公民館
	午前10時40分～11時40分	旗川地区公民館
	午後1時～2時15分	植野地区公民館
20日 (木)	午前9時30分～10時10分	下羽田町公民館
	午前10時30分～11時30分	吾妻地区公民館
	午後1時～2時15分	郷土博物館西
21日 (金)	午前9時30分～10時	伊勢山町公民館
	午前10時30分～11時30分	界地区公民館
	午後1時～1時30分	伊保内町公民館
23日 (日)	午前9時30分～11時30分	船津川中央公民館
	午後1時50分～2時10分	郷土博物館駐車場南
	午後1時～3時	勤労者会館東側駐車場

【田沼地区】

17日 (月)	午前9時30分～10時10分	飛駒支所
	午前10時30分～10時50分	下彦間集落センター
	午前11時10分～11時30分	新合センター
	午後1時～1時20分	山園地区コミュニティセンター
19日 (水)	午後1時40分～2時10分	戸奈良地区コミュニティセンター
	午前9時30分～10時	作原センター
	午前10時20分～10時50分	白岩センター
	午前11時10分～11時30分	長谷場公民館
21日 (金)	午後1時～1時20分	船越北部集落センター
	午後1時40分～2時10分	戸室公民館
	午前9時30分～10時	田沼南部地区公民館
	午前10時20分～10時50分	新吉水地区コミュニティセンター
23日 (日)	午前11時10分～11時40分	栃本地区コミュニティセンター
	午後1時～1時30分	山越区民会館
	午後1時50分～2時20分	多田 玉林寺
	午後1時～10時20分	市役所田沼行政センター前
23日 (日)	午前10時40分～11時40分	田沼小学校東側駐車場

【葛生地区】

18日 (火)	午前9時30分～9時50分	秋山生活改善センター
	午前10時20分～10時40分	氷室地区公民館
	午前11時10分～11時30分	柿平公民館
	午後1時～1時20分	上牧集落センター
20日 (木)	午後1時40分～2時10分	下牧農村生活センター
	午前9時30分～9時50分	仙波高齢者センター
	午前10時20分～10時40分	常盤地区公民館
	午前11時10分～11時40分	あくとプラザ
23日 (日)	午後1時～1時20分	会沢第2公民館
	午後1時50分～2時20分	中公民館
	午後1時～2時30分	市役所葛生行政センター前

■問合せ 環境政策課 ☎(20)3013

ペットはルールやマナーを守って飼いましょう

- ・ 犬の散歩中はふんの片付け用具を携帯し、ふんをしたら必ず家に持ち帰りましょう。
- ・ 犬の放し飼いはやめましょう。散歩中も、常にリード(引き綱)をつけましょう。猫はできるだけ室内で飼いましょう。
- ・ 犬には鑑札、狂犬病予防注射済票を装着しましょう。
- ・ 繁殖を望まない場合は、不妊・去勢手術に努めましょう。
- ・ 最後まで責任を持って飼いましょう。

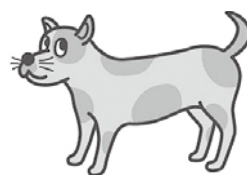

講座

**クリーン推進課の
エコ講座**

みかもクリーンセンターで
開催します。

■申込 同課 ☎(23) 8153

●エコ・クッキング

▼日時 ①4月21日(金)、②5月26日(金)、③6月23日(金) 午前10時〜午後0時30分

▼講師 東京ガス株エコ・クッキングナビゲーター

▼定員 各回先着16人(初めての方も大歓迎)

▼費用 各回1千円(材料費)

●「廃食用油」から石けん作り・石けんアート

▼日時 ①4月19日(水)、②5月17日(水)、③6月21日(水)各回午前9時30分〜正午

※①・②は石けん作りのみ

▼定員 各回10人

▼費用 ③のみ300円(材料費)

①・②は無料

▼会場・見学地 ①郷土博物館、②渡良瀬遊水地周辺(予定)

▼講師 坂原辰男さん(田中正造大学事務局長)

▼内容 ①講演「渡良瀬遊水地 過去・現在・未来」谷中村強制破壊10年に考える

②「同遊水地周辺の見学」(市有バス利用)

▼対象 ①・②ともに参加可能な方

▼定員 先着30人

▼費用 500円(資料代ほか)

■申込 郷土博物館 ☎(22) 5111

**難聴者のための
手話勉強会**

▼日時 4月11日〜平成30年3月13日の毎月第2火曜日午後1時30分〜3時30分

▼会場 市民活動センターこねつと

▼対象 耳の不自由な方など

▼費用 無料(テキスト代は自己負担)

■申込 佐野市中途失聴・難聴者協会 FAX(24) 8160

shicyan@ozio.jp

こねつと ☎(20) 5166

点字講習会(春期コース)

▼日時 5月19日〜7月7日の毎週金曜日(全8回) 午前10時〜正午

▼会場 総合福祉センター

▼対象 初めて点字を学ぶ方

▼定員 先着20人

▼費用 無料(テキスト代自己負担)

■申込 社会福祉協議会 ☎(22) 8136

**朗読奉仕員養成講座
(中級コース)**

視覚障がい者の方に対する朗読に必要な技術を学びましょう。

▼日時 5月17日〜8月30日の毎週水曜日(全15回) 午前10時〜正午

▼会場 市民活動センターこねつと

▼対象 朗読奉仕員となることを希望する方で初級課程を修了した方

▼定員 先着20人(無料)

■申込 4月3日〜20日までに(社)栃木県視覚障害者福祉協会 電話・FAX 共通

028(625)4990

平成29年度手話講習会

初めて手話を学ぶ方が対象です。入門編から基礎編まで通年での開催となります。

▼日時 5月11日〜平成30年3月15日の毎週木曜日(全43回) (昼の部) 午前10時〜正午 (夜の部) 午後6時45分〜8時45分

▼会場 総合福祉センター

▼定員 各先着25人

▼費用 無料(テキスト代自己負担)

■申込 社会福祉協議会 ☎(22) 8136

運動公園スポーツ教室

さまざまな教室を開講します。詳細はホームページをご覧ください。

■問合せ 公園管理事務所 ☎(25) 0403(月曜休館)

ます。▼費用 1回200円

■問合せ 同館 ☎(21) 0020 (月曜休館)

田沼グリーンスポーツセンター「スポーツ教室」

同センターで開催します。申込は4月1日以降、同センター ☎(62) 8881へ。

①硬式テニス(初級クラス)

▼日程 5月13日〜7月15日の毎週土曜日(全10回) 午前9時〜10時30分

▼対象 高校生以上

②硬式テニス(中級クラス)

▼日程 5月13日〜7月15日の毎週土曜日(全10回) 午前10時40分〜午後0時10分

▼対象 高校生以上

③硬式テニス(ジュニア)

▼日程 5月13日〜7月15日の毎週土曜日(全10回) 午後1時〜2時

▼対象 小・中学生

※テニス教室は佐野市テニス協会と共催

④パラエティーエクササイズ

▼日程 5月11日〜7月13日の毎週木曜日(全10回) 午前10時〜11時15分

▼対象 成人



春のスポーツ教室開催 参加をお待ちしています

①佐野市・佐野市体育協会共催

教室名	開催日時	会場	対象者	定員	費用
ソフトテニス	5月7・14・28日、6月4日の各日曜日(全4回)午後7時～10時	田沼グリーンスポーツセンター	小学生以上	80人	小中学生500円 高校生以上1,500円
	5月13日～6月10日の毎週土曜日(全5回)午前9時～正午	市民体育館			
テニス	4月29日、5月6・13・20日の各土曜日(全4回)午後1時～4時	運動公園テニスコート 田沼グリーンスポーツセンター	成人男女(学生可)	30人	1,500円
弓道①	5月16日～6月16日の毎週火・金曜日(全10回)午後2時～4時	運動公園弓道場	16歳以上男女	15人	1,500円
弓道②	5月17日～6月17日の毎週水・土曜日(全10回)午後7時～9時			20人	1,500円
柔道	5月12日～30日の毎週火・金曜日(全6回)午後7時～9時	唐澤道場	小中学生	40人	1,000円
	5月16日～26日の毎週火・木・金曜日(全6回)午後7時～9時	佐野武道館			

②佐野市・総合型地域スポーツクラブ共催

教室名	開催日時	会場	対象者	定員	費用
わいわいバドミントン(佐野中央スポーツクラブ)	5月9日～6月20日の毎週火曜日(全7回)午後7時30分～9時	市民体育館	成人男女(学生不可)	30人	1,500円
大人のスポーツ ラージ卓球、ペタンク、吹き矢(たぬまアスレチッククラブ)	5月10日～7月12日の毎週水曜日(全10回)午前9時～12時	アリーナたぬま	成人男女(学生不可)	30人	1,500円

※他のスポーツ教室も来月以降随時開催されますので、広報さのや市ホームページをご確認ください。

■申込＝4月5日(水)以降、開催日の10日前まで(柔道は20日前まで)に、費用を添えて、直接窓口でお申し込みください ※電話申込不可・午前9時～午後5時受付(先着順)

スポーツ立市推進課 ☎(20)3049 ※平日のみ

運動公園管理事務所 ☎(25)0403 ※月曜休館(祝日の場合は翌日)

アリーナたぬま ☎(61)1153 ※月曜休館(祝日の場合は翌日)

③佐野市テニス協会主催 テニス教室

▶期日＝4月20日～5月25日の毎週木曜日(祝日除く)全5回 ▶会場＝運動公園テニスコート

教室名	開催日時	対象	定員	費用	
ジュニアテニス	午後4時45分～6時	小学生	12人	5,000円	※ラケット貸出可

▶申込＝4月18日(火)までに、佐野市テニス協会 ☎(24)2008へ

※連絡先は、(有)フレンド富士(亀井町2646番地) ※定員に満たない場合は締め切り後も申込可

■問合せ＝スポーツ立市推進課 ☎(20)3049 ※平日のみ



アリーナためめの教室

申込は、アリーナためめ ☎

(61) 1153(月曜休館)へ。

●初めてのベリーダンス教室
無料体験会

▼日時 4月5日(水)午後1時～2時

▼対象 18歳以上の方

▼定員 20人

●ベビーマッサージ教室

4月4日以降お申し込みください。

▼日時 4月21日(金)、5月26日(金)午前10時～11時

▼対象 0～2歳の親子

▼定員 10組(親子1人ずつ)

▼費用 各回1千円

●スポーツ教室

4月4日以降お申し込みください。

▼費用 ①～⑥は全10回5千円。⑦は1回500円。

①ペルビックストレッチ(骨盤体操)教室(1)

▼日時 4月11日～6月20日(火曜日)午後7時～8時

②初めてのベリーダンス教室

▼日時 4月12日～6月21日(水曜日)午後1時～2時

③初めてのヨガ教室

▼日時 4月13日～6月22日

(木曜日) 午後1時～2時

④初めてのピラティス教室

▼日時 4月13日～6月22日(木曜日) 午後2時30分～3時30分

⑤ペルビックストレッチ(骨盤体操)教室(2)

▼日時 4月14日～7月7日(金曜日) 午後2時～3時

⑥ステップエアロビクス教室

▼日時 4月14日～6月30日(金曜日) 午後7時30分～8時30分

⑦バドミントンの時間

▼日時 4月13日～6月29日(木曜日) 午前10時～正午

東京農工大学地域連携事業「五感と森」

春の花や緑について五感で味わい、草木染めをします。

▼日時 4月30日(日)午前9時～正午

▼会場 唐沢山(栃本側の登山口駐車場へ集合)

▼講師 渡辺直明さん、熊倉充さん、森の派出所の学生の皆さん(東京農工大学)

▼定員 先着20人(無料)

▼申込 4月21日(金)までに、環境政策課 ☎ 3013

県立県南産業技術専門学校 技能講習会

▼申込 開講日10日前までに同校 ☎ 0284(9)0803

●機械加工基礎

▼日時 5月11日(木)・12日(金) 午前9時～午後4時

▼定員 10人

▼費用 3520円

●ガス溶接技能講習

▼日時 5月11日(木)・12日(金) 午前9時～午後5時

▼定員 20人

▼費用 4950円

●第2種電気工事士筆記試験 準備講習

▼日時 5月16日(火)～18日(木) 午前9時～午後4時

▼定員 20人

▼費用 3520円

●マシンングセンタープログラミングの基礎

▼日時 5月22日(月)・23日(火) 午前9時～午後4時

▼定員 10人

▼費用 3520円

各講座、「持ちもの」など詳細は、申込時にご確認ください。

楽習講師企画講座 ■申込＝生涯学習課 ☎ (20)3109 ※事前にお電話にてお申し込みください

講座名	日時	会場	講師(敬称略)	対象	定員	費用
備えて安心!初めての相続・遺言	4月26日(水)、5月22日(月) 午後1時30分～3時30分	市役所市民活動スペース	行政書士グループかたくり		10人	500円
キッズ・チアリーディング	4月30日、5月14日(各日曜日) 午前10時30分～正午	ぱるぼーと	戸叶美恵	4歳～小学4年生	10人	
初めてのオカリナ	5月10・24日、6月14・28日、7月12日(各水曜日) 午前10時～11時30分	城北地区公民館	木村けい子		25人	
ベビーヨガセラピー	4月12日(水) 午前10時30分～正午	犬伏地区公民館	小林彩子	※1	10組	
春のプリザーブドフラワー	4月18日(火) 午前10時30分～正午	イオンモール 佐野新都市 イオンホール	渡邊美樹		8人	1千円
多肉植物の寄せ植え			さいとうきよみ		10人	1千円
ママ友作りのベビマ			日本タッチケアセラピー	※2	10組	500円

※1:2ヶ月～歩く前位までの親子 ※2:2ヶ月～ハイハイ位までの親子



図書館の催し 詳しくは、各館で配布する「図書館だより」をご覧ください。

	イベント名	日時	内容	対象など
佐野図書館 ☎(22)1833	楽座の人形劇 「ばけくらべ」	4月29日(土) 午後2時～3時	人形劇の上演 協力：楽座	幼児～小学生、先着40人 4月1日(土)から受付
田沼図書館 ☎(61)1136	こどもの日のおはなし会	4月30日(日) 午前11時～正午	絵本や紙芝居、こいのぼりの工作など。	幼児～小学生 申込不要
葛生図書館 ☎(86)3416	ブックリサイクル	5月3日(水)～5日(金) 午前9時～午後5時	不要の本、雑誌を無料提供。 一人1日20冊まで	申込不要
こどもの読書週間 3館共通イベント		4月23日(日)～ 5月14日(日)	・みんなの好きな本なあに？ ・図書館ビンゴ	幼児～小学生 申込不要

「大壺・大皿展」

■人間国宝田村耕一陶芸館
☎(22)0311 (まちなか活性化ビル「佐野未来館」1階)

大壺と大皿に焦点を絞って田村の「鉄絵」の魅力を味わっていただく展観です。

- ▶会期＝7月9日(日)まで
- ▶開館＝午前9時～午後5時
- ▶入館料＝無料
- ▶休館日＝会期中は休まず開館



鉄絵銅彩梅文大皿

収蔵企画展【後期】 「コレクションは成長する～ 作品と共に振り返る美術館 のあゆみ～」

■吉澤記念美術館☎(86)2008
江戸から近代の絵画・工芸作品を紹介しします。

- ▶会期＝5月7日(日)まで
- ▶開館＝午前9時30分～午後5時
- ▶観覧料＝一般510円ほか
- ▶休館日＝毎週月曜日



狩野芳崖《富士山之図》当館寄託

化石・はっけん！ no.68

～フズリナ・ウミユリ見分け方～

■葛生化石館☎(86)3332
石灰岩の中から見つかるフズリナとウミユリ。フズリナは網目模様があり、ウミユリは中心に穴が開いているほかは模様はなく結晶の形(平行な線)が見えることがあります。

- ▶開館＝午前9時～午後5時
- ▶入館料＝無料
- ▶休館日＝毎週月曜日

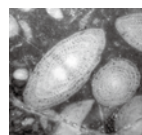

フズリナ

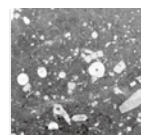

ウミユリ

第65回企画展「佐野の古墳と埴輪」

■郷土博物館☎(22)5111

最新の調査成果からみた市内の古墳の概要について、古墳と埴輪の両面から紹介します。

- ▶会期＝4月29日(土)～6月18日(日)
- ▶開館＝午前9時～午後5時
- ▶入館料＝一般210円、
高校・大学生100円、
小・中学生50円
- ▶休館日＝毎週月曜日



人物埴輪

- 記念講演会「佐野の古墳と埴輪をめぐる」
- ▶日時＝5月14日(日)午後2時～3時30分
- ▶講師＝秋元陽光さん(日本考古学協会・会員)
- ▶定員＝先着80人 ▶申込＝同館へ

「雑人形展」開催中

■葛生伝承館☎(84)3311

- ▶会期＝4月9日(日)まで
- ▶開館＝午前9時～午後5時 ▶入館料＝無料
- ▶休館日＝毎週月曜日、4月10日(月)～21日(金)
- ※「牧歌舞伎と吉澤人形頭展」は、4月22日(土)～

【講座】「こどもの日 民話語り」 過去開催時の様子



昨年のお話は「真田父子 犬伏の別れ」、「うるし千ばい 朱せんばい」などの8話でした。

- 今回はどんなお話がきけるのか、どうぞお越しください。語り部＝佐野ふるさと民話の会の皆さん
- ▶日時＝5月5日(祝・金)午後2時～3時30分
- ▶定員＝先着40人(無料)



教室名など	対象者・対象児など	期日	受付時間など	会場
ママパパ(ファミリー)学級 ※要予約	初めて妊娠された方とその家族 ①妊娠初期の方から ②妊娠中期以降の方から	① 4月 17日 (月)	午前9時10分～11時45分まで (受付: 9時～9時10分)	佐野市保健センター
		② 4月 25日 (火)		
赤ちゃんふれあいルーム	1歳未満のお子さんと保護者	4月 17日 (月)	午前10時～10時30分	佐野市保健センター
		4月 19日 (水)		田沼保健センター

児童館情報

子育て教室 ※学校の長期休み中は除く
乳幼児のいる子育て中の親子が気軽に集い、相互交流や子育ての不安・悩みを相談できる場所です。

- ▶ 内容 = 親子の遊び (手遊びや歌)、工作など
- ▶ 日程 = 各館午前10時30分から

南	毎週月曜日 (祝日の場合は休み)
東	毎週木曜日 (今月は20日、27日)
西	毎週火曜日 (0～1歳向け)ハイハイタイム、 ※毎月1回ベビーマッサージ(8・12月を除く) 毎週金曜日 (1～3歳向け)のびのびタイム
田沼	にこにこタイム毎週月曜日、 ドレミルーム第2・第4水曜日

▶ 休館日 = 第3土曜日と翌日の日曜日、国民の祝日

■ 問合せ = 南児童館 ☎(23)2525

東児童館 ☎(21)1668、西児童館 ☎(25)2452、

田沼児童館 ☎(62)0878

こどもの国情報

こどもフェスティバル in SANO 2017

▶ 日時 = 5月3日 (祝・水)～5日 (祝・金)

午前10時～午後3時

▶ 会場 = こどもの国 ▶ 費用 = 無料

▶ 内容 = ロボコンショー (3日)、ハイスクールファッションショー (4日)、わんぱくレクリエーション広場 & ファミリーコンサート (5日)、鉄道模型ショー、ふわふわジャンボエアープリンなど

宇宙戦隊キュウレンジャー 今回はこの5人が出撃だ!
キャラクターショー



3日 (祝・水)

午前11時～午後2時～



©2017 テレビ朝日・東映AG・東映

▶ 休館日 = 毎週月曜日、

第2木曜日 (祝日の場合はその翌日)

■ 問合せ = こどもの国 ☎(21)1515

地域子育て支援センター情報

ぴよぴよルームくずう・たぬま

たぬま ☎(62)7041 くずう ☎(85)3456

(たぬま保育園、くずう保育園内)

▶ 利用時間 = 月～金曜日 午前10時～午後4時

※お弁当を持ってくると1日遊べます

★講座のご案内 午前10時30分から



▶ 日時・会場・内容 =

20日 (木)・たぬま「こいのぼりを作ろう・誕生会」

20日 (木)・くずう「こいのぼりを作ろう・誕生会」

地域子育て支援まちなかプラザ「ゆめぼけっと」

(佐野駅前交流プラザ「ぱるぼーと」2階) ☎(27)0224

▶ 利用時間 = 午前9時～午後5時

※飲食自由、一時預かり保育も受け付けています

○講習会 「チックタックコンサート」講師:チックタックの皆さん 23日 (日) 午前10時30分～(要予約)

○親子教室「こいのぼりを作ろう」(要予約)

26日 (水) 午前10時30分～

○誕生会: 19日 (水) 午前10時30分～

○おはなしタイム: 11日 (火) 午前11時～

☆詳しくは市ホームページ、または直接お問い合わせください

次の施設でも、地域子育て支援センターを開設しています。

☆風の子保育園 ☎(24)2235 ☆大栗保育園 ☎(20)5255 ☆認定こども園あかみ幼稚園 ☎(25)3608



※【予】と記載のある相談は、予約が必要です

各種相談ガイド 4月3日(月)～5月11日(木)

相談名	日時	会場	問合せ
育児相談	4月12日(水) 午前9時～11時	佐野市保健センター	健康増進課 ☎(24)5770
	4月24日(月) 午前9時30分～11時	田沼保健センター	
【予】こころの健康相談	4月3日(月)・21日(金)心理士 各日午後1時30分～	佐野市保健センター	
消費生活相談	月～金曜日午前9時～午後4時 ※多重債務の相談なども受付中	消費生活センター (5階交通生活課内)	消費生活センター ☎(20)3015
市民相談	月～金曜日午前8時30分～午後5時	交通生活課 (5階)	
【予】弁護士無料法律相談	4月11日(火)午後1時30分～3時30分 ※予約受付は4月3日(月)午前9時～	万葉の里城山記念館	交通生活課 ☎(20)3014
	4月18日(火)午後1時30分～3時30分 ※予約受付は4月3日(月)午前9時～	田沼中央公民館	
合同(困りごと)相談 ※交通事故・消費生活・ 行政相談・宅地建物相談 ※女性相談は家庭児童相 談室で受け付けます	4月14日(金) 午後1時30分～4時	総合福祉センター	
	4月4日(火) 午後1時30分～4時 ※交通事故・宅地建物は行っていません	葛生あくど保健センター	
教育相談	月～金曜日午前8時30分～午後5時	教育センター	教育センター ☎(20)3048
青少年の悩みごと相談	月～金曜日午前8時30分～午後5時	少年指導センター ☎(20)3061	少年指導センター ☎(20)3061
青少年に関する巡回相談	4月20日(木) 午前10時～午後3時	葛生あくど保健センター ☎(86)3411	
児童福祉・女性相談・ 母子父子家庭、寡婦の相談	月～金曜日午前8時30分～午後5時	家庭児童相談室(2階)	家庭児童相談室 ☎(20)3002
【予】女性の再就職相談会 (託児あり)	4月21日(金) 午前10時～正午		人権・男女共同参画課 ☎(61)1140
【予】女性のためのカウ ンセリング相談	4月6・20日・5月11日の木曜日 午前10時～11時50分 ※第1木曜日は午後1時10分～2時も実施	男女共同参画推進センター (パレットプラザさの) ※田沼行政センター2階	
女性相談	4月27日(木) 午前9時30分～午後4時		
困りごと・人権相談	4月20日(木) 午後1時30分～4時 ※受け付けは午後3時まで		
外国人相談	月～金曜日午前8時30分～午後5時 ※通訳が必要な方は事前にご連絡ください	交通生活課(5階)	交通生活課 ☎(20)3014
隣保館定例相談 (弁護士無料法律相談)	4月25日(火) 午後1時30分～3時30分 ※受け付けは午後1時～2時です	隣保館	隣保館 ☎(22)7513
★そのほか、隣保館では教育・福祉、健康、住宅・年金・納税、就労・人権などの相談をお受けします。日程などは、直接お問い合わせください			
身体や知的に障がいのある 方の相談支援	24時間いつでも可	障がい者相談支援セン ターみどり	障がい者相談支援センター みどり ☎(24)5759
精神に障がいのある方の相 談支援	月～金曜日午前9時～午後6時	相談支援事業所さの	相談支援事業所さの ☎(21)6811
精神保健福祉相談 (要予約)	月～金曜日午前8時30分～(保健師) 4月21日(金)午後1時30分～(精神科医)	安足健康福祉センター (足利市)	安足健康福祉センター ☎0284(41)5895
難病患者さんの相談・支援 など	午前10時～正午、午後1時～4時	とちぎ難病相談支援セン ター(宇都宮市)	とちぎ難病相談支援センター ☎028(623)6113



佐野市スポーツ賞・特別賞を贈呈

市ではスポーツで顕著な成績を上げるとともに、市の名声を高めた個人やチームを「佐野市スポーツ賞」として表彰しています。

そこで2月28日、全国高校サッカー選手権で第3位になった佐野日大高校サッカー部にこの賞を贈呈しました。また、今回特別賞として、全国大会で3位以上の成績をあげた個人8人に特別賞を贈呈しました。

スポーツ賞の授与式(佐野日大関係)は、佐野日大高校の体育館で全校生徒約1,200名がいる中行われ、スポーツ賞のサッカー部、特別賞の生徒に賞状や副賞が贈られました。

受賞者を代表し、サッカー部主将・福田一成さん(佐野南中出身)は「この賞に恥じぬよう、今後の人生を歩んでいきたい。また、後輩たちには再び受賞できるよう頑張ってもらいたい」と話しました。また同日夕方には市長公室で小倉さん、安岡さんに特別賞を贈呈しました。

スポーツ賞は平成26年度に選抜高校野球でベスト4に入った同校硬式野球部、レスリングの斎川哲克さんに続く3例目。サッカー部の皆さん、そして特別賞を受賞された皆さん、おめでとうございます。

(特別賞) 敬称略

佐藤龍吾、大貫隼洋、工藤時生、山本達也(佐野日大)

栃木県選抜として国体ラグビー3位

久保光里、鈴木菜々美(佐野日大)、安岡桃佳(佐野)

全国高校女子セブンズラグビーで栃木県選抜として準優勝

小倉あずさ(白鷗足利) 全日本女子ボクシング選手権大会優勝



佐野日大高校での授与式(代表者が登壇)

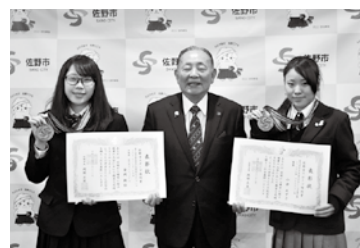

小倉さん(右)
安岡さん(左)



全国学びとまちづくりフォーラム2017 楽習講師フェア

3月4・5日の両日、文化会館などを会場に開催されました。

フォーラムではまちづくりに関する分科会を分野に分けて実施し、環境問題・自然保護の分野では福島県白河市の「白河の関地域保全隊」の方が、自然を活かした地域の活性化について話しました。

またシンポジウムでは「学びを通じた地域づくりの推進」について話し合わせ、生涯学習を通じたまちづくりについて意見が交わされました。訪れた方々は各地域・分野の取り組みに興味深そうに耳を傾けていました。

楽習講師フェアでは、市に登録する生涯学習講師「楽習講師」の皆さんが、ワークショップやステージなどを実施。子どもたちがバルーンアートに取り組むなど、それぞれが興味に応じて楽しんでいました。



座禅 心を見つめて



写真はお寺より提供

最近、瞑想や座禅が隠れたブームになっているようです。そこでインターネットで調べ、山形町の報恩寺で坐禅会を行っているを知り、参加してきました。

住職は伊藤賢山さん。第1日曜は朝7時から、第3日曜は夜7時から行っているそうで、この日は埼玉や群馬、宇都宮など遠方から来た10名くらいの参加者がおり、若い住職さんですが、熱心に指導をされていました。

私も座りましたが茶礼に始まり20分、休みを挟んでまた20分、後半は希望で警策（集中できないときに叩いてもらうための棒）を入れてもらえます。読経を含めて1時間と少し、爽やかな、心洗われる時間を持ちました。「座禅」＝心を見つめる時間を持つことも大切なことと思いました。

(市民記者 福田満)

佐野市小学生ラグビー大会



佐野市ラグビーフットボール協会主催によるタグラグビー大会が2月26日、運動公園多目的広場で開催されました。

タグラグビーとは、腰に付けたタグを取ることで守備をする、身体の接触をなくした安全なラグビー。この日は市内小学校から6チーム約50人が参加しました。

選手たちは腰についたタグを取られまいとステップをきったり、パスをつなぎながらトライを目指しました。

総当たり戦で、初めての優勝チームとなったのは植野小プラタナスβ。3勝21分けと無敗での優勝でした。

○2022年に行われる栃木国体において、佐野市はラグビー会場になります。



さのまるがデザインされた婚姻届

市オリジナルデザインの婚姻届ができました。タキシード姿のさのまるやハートがデザインされた、キュートなピンク色の婚姻届です。

3月3日から市民課、田沼・葛生の各行政センター、各支所でお配りしています。

さのこん・5組のカップル成立

中心市街地での婚活事業「さのこん」が3月4日、まちなか活性化ビル佐野未来館で開催され、5組のカップルが成立しました。

今回は合計約40名の男女が参加。

まちなかにある店舗の料理を楽しみながら、イベントを楽しんでいました。

募集は、さのまちづくり㈱のフェイスブックなどで随時行います。ご興味ある方は、次回ぜひご参加ください。





人口と世帯数（3月1日現在）		人口の動き（2月分）	
●人口120,245人(-96)	●世帯50,501戸(-21)	●出生 81人	●死亡129人
男 59,362人(-42)	()は前月比	●転入225人	●転出273人
女 60,883人(-54)		※住民基本台帳より (外国人住民を含む)	



立川俊一・聡子さん(大祝町)



青木 健悟・美穂さん(犬伏中町)



河目直之・香奈子さん(植下町)



藤井隆一・綾香さん(吉水町)

第1回さのまるの日イベントを開催しました

2月25日(土)・26日(日)の2日間、市役所周辺で第1回さのまるの日イベント「ご当地グルキャラ大作戦!～さのまるかじり～」を開催しました。

天候にも恵まれ、2日間で約2万人が来場。ご当地キャラクターによるステージや佐野らーめん会設立30周年・佐野名物いもフライの会設立15周年記念セレモニー、ご当地グルメ、佐野ゆかりのアーティストによるライブなどを楽しみました。



「さのまる郷土愛デザインマーク」が完成!

佐野を愛する皆さんへお知らせです。「さのまる郷土愛デザインマーク(さの愛マーク)」が完成しました。

名刺やはがき、事業所のポスターなど、思い思いの使い方で皆さんの「佐野を愛する気持ち」をアピールしてください!

※使用料はかかりません。使用を希望される方は、デザインデータを提供しますので、都市ブランド推進室へご連絡ください

■問合せ=都市ブランド推進室 ☎(27)3012



4月9日(日)は、佐野市長選挙および佐野市議会議員選挙の投票日です

佐野市長及び佐野市議会議員の任期満了に伴い、選挙が行われます。佐野市議会議員選挙については、今回の選挙から定数が2人減り24人を選ぶことになります。これからの市政と私たちの暮らしを結ぶ大切な一票です。忘れずに投票しましょう。

■問合せ=選挙管理委員会 ☎(20)3034

